

照明 × 音楽 = 新しい空間
Premium lighting series



SONY

空間にインテリアとしての光と音を置いてゆく、
プロフェッショナルのニーズに対応したLED電球スピーカー



ひかり奏でる、 プレミアム 極上の新体感。

Bluetooth®でワイヤレス再生ができる、

大光電機株式会社とソニーネットワークコミュニケーションズ株式会社との
共同企画による空間提案に向けて開発した照明器具です。



Premium lighting series

ソニーネットワークコミュニケーションズ株式会社の
LED電球スピーカーを採用した新スタイル照明器具。



■ スマートフォンを登録(ペアリング)してから接続する

接続したい機器を登録しておく操作をペアリング(登録)といいます。
初めてLED電球スピーカーと組み合わせて使う場合はペアリングを行ってください。

iPhone/iPad・Android™の場合

- 1 LED電球スピーカーを取り付けた照明器具の電源を入れる。LED電球スピーカーに電源が入ります。
- 2 専用リモコンの▶|| (再生/一時停止) / ■ PAIRING (ペアリング) ボタンを長く押す。
LED電球スピーカーから、機器登録(ペアリング)モードに入ったことを知らせる音が鳴ります。
音が鳴ったらボタンから指を離してください。

iPhone/iPadの場合

- 3 iPhone/iPadで
LED電球スピーカーを検索する。
1 [設定] を選ぶ。
2 [Bluetooth®] をタッチする。
3 [○] をタッチして [○] にする。
4 [LSPX-101E26] をタッチする。

Android™の場合

- 3 Android™搭載スマートフォンで
LED電球スピーカーを検索する。
1 [設定] を選ぶ。
2 [無線とネットワーク] - [Bluetooth®] をタッチする。
3 [○] をタッチして [○] にする。
4 [LSPX-101E26] をタッチする。

- 4 LED電球スピーカーからBluetooth®接続されたことを知らせる音が鳴ったのを確認する。
- 4 LED電球スピーカーからBluetooth®接続されたことを知らせる音が鳴ったのを確認する。

■ Light Plusをインストールする

LED電球スピーカーの操作や設定は、専用アプリLight Plusで行います。はじめに、Google Play (Playストア) またはApp Storeから、スマートフォンやiPhone/iPadにLight Plusをインストールしてください。対応OSについては、Google Play (Playストア) またはApp Storeをご覧ください。

- 1 Google Play (Playストア) またはApp Storeで、
Light Plusをダウンロードしてインストールする。
- 2 インストールが終了したら、Light Plusを起動する。

■ Light Plusでできること

- ・音量調整
- ・照明の切替 (消灯、点灯)
- ・ウェイクアップタイマー設定 (Android™端末のみ)
- ・音質設定
- ・照明の明るさ調整 (調光)
- ・スリープタイマー設定
- ・各種設定操作
- ・設定画面 LED電球スピーカーの各種設定や操作ができます。





■ 調光可能 (スマートフォン・タブレット・専用リモコン)

専用リモコンや専用アプリLight Plusをダウンロードし、調光や音楽設定も自由にコントロール可能。

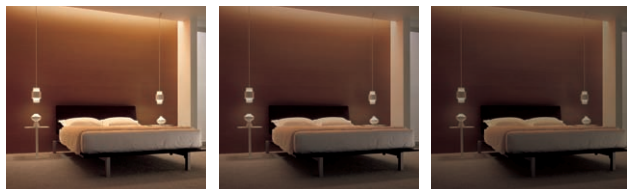

100%点灯

50%点灯

10%点灯

■ LED電球スピーカーの主な仕様

[LED部]

全 光 束 : 600lm
 消 費 電 力 : 8.8W(LED:6.8W/スピーカー:2.0W)
 光 色 : 電球色
 対 応 口 金 : E26
 配 光 : 広配光タイプ

[スピーカー部]

使用スピーカー : 直径約40mm

ヘルプページはこちら



LED電球スピーカー
LSPX-101E26

■ ワイヤレススピーカーとして

2台のLED電球スピーカーで音楽を聞く (Speaker Add機能)

Speaker Add機能とは2台のLED電球スピーカーを連携して再生できる機能です。次の2通りの再生方法を選べます。

〈 ステレオモード 〉

1台のLED電球スピーカーから左チャンネル(L側)、もう1台から右チャンネル(R側)の音を出力して、2台でステレオ再生します。

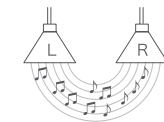

〈 ダブルモード 〉

2台のLED電球スピーカーから同じ音(モノラル音声)を再生します。

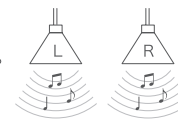

■ 対応機種



※ QRコードは(株)デンソーウェーブの登録商標です。

※ iPhoneは、米国および他の国で登録されたApple Inc.の商標です。

※ Android™はGoogle Inc.の商標、登録商標です。

※ Bluetooth®はBluetooth SIG, Inc.の登録商標です。



CXP-LX99020

¥72,800 (税抜) (電球付価格)

電球色 2700K・Ra82

調光 LED交換可能

定格光束 310lm / 消費電力 8.8W
固有エネルギー消費効率 35.2lm/W

LED電球スピーカー 8.8W(E26) 白熱灯60W相当

鋼板 黒塗装(内面白塗装)
鋼板 木目調印刷ウォールナット(内面白塗装)
径φ510 高230 全長730~1230mm 2.8kg
18VA

- *引掛シーリング取付式
- *上下面一部開放
- *調光機能付(10%~100%)
- *吊高さ調節可能 *AC100V
- *光源寿命40,000時間
- *調光器併用不可

Bluetooth



リモコン付

CXP-LX99021

¥72,800 (税抜) (電球付価格)

電球色 2700K・Ra82

調光 LED交換可能

定格光束 330lm / 消費電力 8.8W
固有エネルギー消費効率 37.5lm/W

LED電球スピーカー 8.8W(E26) 白熱灯60W相当

鋼板 白塗装
鋼板 木目調印刷ウォールナット(内面白塗装)
径φ510 高230 全長730~1230mm 2.8kg
18VA

- *引掛シーリング取付式
- *上下面一部開放
- *調光機能付(10%~100%)
- *吊高さ調節可能 *AC100V
- *光源寿命40,000時間
- *調光器併用不可

Bluetooth



リモコン付



UFO

ユーフォ

CXP-LX99001

¥113,000 (税抜) (電球付価格)

CXP-LX99002

¥113,000 (税抜) (電球付価格)

電球色 2700K・Ra82

非調光/LED電球 調光/LED電球スピーカー

LED交換可能

定格光束 1330lm / 消費電力 21.4W
固有エネルギー消費効率 62.1lm/W

LED電球 4.2W(E17)×3灯 白熱灯60W×3灯相当

LED電球スピーカー 8.8W(E26) 白熱灯60W相当

鋼板 黒塗装(内面白塗装)
アクリル 乳白(マット)
径φ550 高370 全長700~1200mm 2.9kg
39VA

- *引掛シーリング取付式
- *カバー化粧ナット式
- *点灯切替スイッチ付 全灯(上3灯・下1灯)・下1灯
- *ソニーLED電球スピーカーのみ 調光機能付(10%~100%)
- *吊高さ調節可能 *AC100V
- *光源寿命40,000時間
- *調光器併用不可
- *Bluetooth* 機能はソニーLED電球スピーカーのみ対応

Bluetooth



リモコン付

電球色 2700K・Ra82

非調光/LED電球 調光/LED電球スピーカー

LED交換可能

定格光束 1330lm / 消費電力 21.4W
固有エネルギー消費効率 62.1lm/W

LED電球 4.2W(E17)×3灯 白熱灯60W×3灯相当

LED電球スピーカー 8.8W(E26) 白熱灯60W相当

鋼板 白塗装
アクリル 乳白(マット)
径φ550 高370 全長700~1200mm 2.9kg
39VA

- *引掛シーリング取付式
- *カバー化粧ナット式
- *点灯切替スイッチ付 全灯(上3灯・下1灯)・下1灯
- *ソニーLED電球スピーカーのみ 調光機能付(10%~100%)
- *吊高さ調節可能 *AC100V
- *光源寿命40,000時間
- *調光器併用不可
- *Bluetooth* 機能はソニーLED電球スピーカーのみ対応

Bluetooth



リモコン付

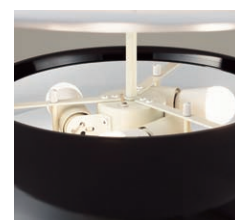

下部の小型アクリルシェードには、Bluetooth®でワイヤレス再生ができるソニーLED電球スピーカーを搭載。光と音が降り注ぎます。ソニーLED電球スピーカー専用リモコンでコントロールができます。

ペンダント中央のアクリルシェードには、3灯のLED電球が搭載され、上部のトップシェードを照らし、間接光を楽しめます。上部は本体スイッチで入切可能です。



*2台のLED電球スピーカーを連携して再生できます

CROSS

クロス



CXH-LX99008

¥163,000 (税抜) (電球付価格)

電球色 2700K・Ra82

非調光 / LED電球 調光 / LED電球スピーカー

LED交換可能

定格光束 1190lm / 消費電力 27.4W
固有エネルギー消費効率 43.4lm/W

- LED電球 4.9W (E26) × 2灯 白熱灯60W × 2灯相当
- LED電球スピーカー 8.8W (E26) × 2灯 白熱灯60W × 2灯相当

鋼管・黒塗装
銅板 シルバー塗装 (内面白塗装)
巾610 高560 全長700~1200mm 2.9kg
53VA

- *引掛シーリング取付式
- *手元スイッチ付 (全灯・下段2灯)
- *ソニーLED電球スピーカーのみ調光機能付 (10%~100%)
- *灯具:首振り90°・回転350°
- *AC100V *光源寿命40,000時間
- *調光器併用不可
- *Bluetooth® 機能はソニーLED電球スピーカーのみ対応

Bluetooth®



リモコン付

CXH-LX99004

¥163,000 (税抜) (電球付価格)

電球色 2700K・Ra82

非調光 / LED電球 調光 / LED電球スピーカー

LED交換可能

定格光束 1190lm / 消費電力 27.4W
固有エネルギー消費効率 43.4lm/W

- LED電球 4.9W (E26) × 2灯 白熱灯60W × 2灯相当
- LED電球スピーカー 8.8W (E26) × 2灯 白熱灯60W × 2灯相当

鋼管・黒塗装
銅板 黒塗装 (内面白塗装)
巾610 高560 全長700~1200mm 2.9kg
53VA

- *引掛シーリング取付式
- *手元スイッチ付 (全灯・下段2灯)
- *ソニーLED電球スピーカーのみ調光機能付 (10%~100%)
- *灯具:首振り90°・回転350°
- *AC100V *光源寿命40,000時間
- *調光器併用不可
- *Bluetooth® 機能はソニーLED電球スピーカーのみ対応

Bluetooth®



リモコン付



手元スイッチ：下段2灯



手元スイッチ：全灯
専用リモコン：OFF



手元スイッチ
専用リモコン

下部の灯具はソニーLED電球スピーカーを2台搭載し、ステレオサウンドが楽しめます。器具本体の手元スイッチで全灯・下段2灯点灯の切替操作ができます。

下部の灯具は専用リモコンで調光やON/OFF操作が可能です。



CXH-LX99007

¥187,000 (税抜) (電球付価格)

電球色 2700K・Ra82

非調光 / LED電球 | 調光 / LED電球スピーカー

LED交換可能

定格光束 1190lm / 消費電力 27.4W
固有エネルギー消費効率 43.4lm/W

- LED電球 4.9W (E26) × 2灯 白熱灯60W × 2灯相当
- LED電球スピーカー 8.8W (E26) × 2灯 白熱灯60W × 2灯相当

鋼管・鋼板 黒塗装
鋼板 シルバー塗装 (内面白塗装)
巾最大2025 高最大425mm 4.8kg
53VA
* 簡易取付式
* プルレススイッチ付 (4灯-2灯-2灯-0)
* ソニーLED電球スピーカーのみ調光機能付 (10%~100%)
* 灯具: 首振90°・回転350° * アーム回転360° (下部のみ)
* AC100V * 光源寿命40,000時間
* 調光器併用不可
* Bluetooth® 機能はソニーLED電球スピーカーのみ対応

Bluetooth



リモコン付

CXH-LX99003

¥187,000 (税抜) (電球付価格)

電球色 2700K・Ra82

非調光 / LED電球 | 調光 / LED電球スピーカー

LED交換可能

定格光束 1190lm / 消費電力 27.4W
固有エネルギー消費効率 43.4lm/W

- LED電球 4.9W (E26) × 2灯 白熱灯60W × 2灯相当
- LED電球スピーカー 8.8W (E26) × 2灯 白熱灯60W × 2灯相当

鋼板 黒塗装 (内面白塗装)
鋼管・鋼板 黒塗装
巾最大2025 高最大425mm 4.8kg
53VA
* 簡易取付式
* プルレススイッチ付 (4灯-2灯-2灯-0)
* ソニーLED電球スピーカーのみ調光機能付 (10%~100%)
* 灯具: 首振90°・回転350° * アーム回転360° (下部のみ)
* AC100V * 光源寿命40,000時間
* 調光器併用不可
* Bluetooth® 機能はソニーLED電球スピーカーのみ対応

Bluetooth



リモコン付

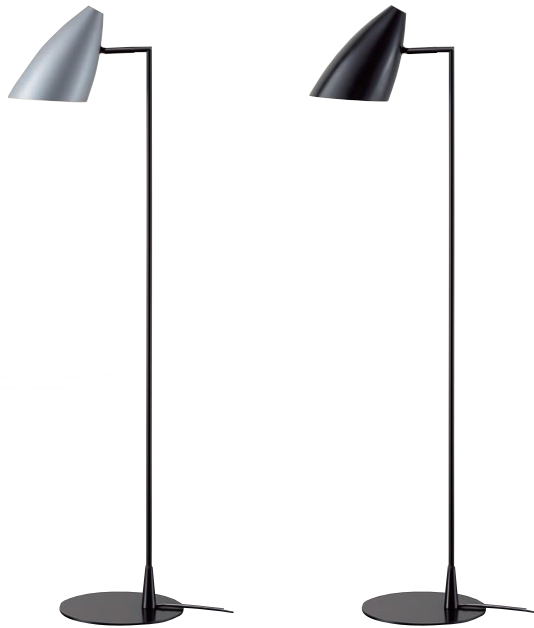

CXT-LX99010

¥87,000 (税抜) (電球付価格)

電球色 2700K・Ra82

調光 | LED交換可能

定格光束 320lm / 消費電力 8.8W
固有エネルギー消費効率 36.4lm/W

- LED電球スピーカー 8.8W (E26) 白熱灯60W相当

鋼板 シルバー塗装 (内面白塗装)
鋼管・鋼板 黒塗装
巾375 高1250mm 3.7kg
18VA
* フットスイッチ付 (点滅)
* 調光機能付 (10%~100%)
* コード3m付 (黒) * 差込プラグ付
* 首振90°・回転350° * AC100V
* 光源寿命40,000時間
* 調光器併用不可

Bluetooth



リモコン付

CXT-LX99006

¥87,000 (税抜) (電球付価格)

電球色 2700K・Ra82

調光 | LED交換可能

定格光束 320lm / 消費電力 8.8W
固有エネルギー消費効率 36.4lm/W

- LED電球スピーカー 8.8W (E26) 白熱灯60W相当

鋼板 黒塗装 (内面白塗装)
鋼管・鋼板 黒塗装
巾375 高1250mm 3.7kg
18VA
* フットスイッチ付 (点滅)
* 調光機能付 (10%~100%)
* コード3m付 (黒) * 差込プラグ付
* 首振90°・回転350° * AC100V
* 光源寿命40,000時間
* 調光器併用不可

Bluetooth



リモコン付



CXT-LX99009

¥79,000 (税抜) (電球付価格)

電球色 2700K・Ra82

調光 | LED交換可能

定格光束 320lm / 消費電力 8.8W
固有エネルギー消費効率 36.4lm/W

- LED電球スピーカー 8.8W (E26) 白熱灯60W相当

鋼板 シルバー塗装 (内面白塗装)
鋼管・鋼板 黒塗装
巾350 高550mm 3.5kg
18VA
* 中間スイッチ付 (点滅)
* 調光機能付 (10%~100%)
* コード2m付 (黒) * 差込プラグ付
* 首振90°・回転350° * AC100V
* 光源寿命40,000時間
* 調光器併用不可

Bluetooth



リモコン付

CXT-LX99005

¥79,000 (税抜) (電球付価格)

電球色 2700K・Ra82

調光 | LED交換可能

定格光束 320lm / 消費電力 8.8W
固有エネルギー消費効率 36.4lm/W

- LED電球スピーカー 8.8W (E26) 白熱灯60W相当

鋼板 黒塗装 (内面白塗装)
鋼管・鋼板 黒塗装
巾350 高550mm 3.5kg
18VA
* 中間スイッチ付 (点滅)
* 調光機能付 (10%~100%)
* コード2m付 (黒) * 差込プラグ付
* 首振90°・回転350° * AC100V
* 光源寿命40,000時間
* 調光器併用不可

Bluetooth



リモコン付



* 2台のLED電球スピーカーを
連携して再生できます



CXP-LX99011

¥83,000 (税抜) (電球付価格)

電球色 2700K・Ra82

調光 LED交換可能

定格光束 560lm / 消費電力 8.8W
固有エネルギー消費効率 63.6lm/W

LED電球スピーカー 8.8W (E26) 白熱灯60W相当

アルミ 白サテン塗装
アクリル 乳白・透明(一部グラデーション消し)
銅板 金色メッキ
径φ240 高210 全長1000~1500mm 1.1kg
18VA

- * 直付専用
- * 傾斜天井にも使用可能(55°まで)
- * 調光機能付(10%~100%)
- * 吊高さ調節可能 * AC100V
- * 光源寿命40,000時間
- * 調光器併用不可

Bluetooth



リモコン付



CXT-LX99013

¥85,000 (税抜) (電球付価格)

電球色 2700K・Ra82

調光 LED交換可能

定格光束 560lm / 消費電力 8.8W
固有エネルギー消費効率 63.6lm/W

LED電球スピーカー 8.8W (E26) 白熱灯60W相当

アルミ 白サテン塗装
アクリル 乳白・透明(一部グラデーション消し)
銅板 金色メッキ
径φ240 高210mm 1.1kg
18VA

- * 中間スイッチ付(点滅)
- * 調光機能付(10%~100%)
- * コード2m付(透明)
- * 差込プラグ付 * AC100V
- * 光源寿命40,000時間
- * 調光器併用不可

Bluetooth



リモコン付



CXT-LX99012

¥89,000 (税抜) (電球付価格)

電球色 2700K・Ra82

調光 LED交換可能

定格光束 560lm / 消費電力 8.8W
固有エネルギー消費効率 63.6lm/W

LED電球スピーカー 8.8W (E26) 白熱灯60W相当

アルミ 白サテン塗装
アクリル 乳白・透明(一部グラデーション消し)
銅板 金色メッキ
巾240×260 高255mm 1.2kg
18VA

- * 中間スイッチ付(点滅)
- * 調光機能付(10%~100%)
- * コード2m付(透明)
- * 差込プラグ付 * AC100V
- * 光源寿命40,000時間
- * 調光器併用不可

Bluetooth



リモコン付



CXP-LX99022

¥62,800 (税抜) (電球付価格)

電球色 2700K・Ra82

調光 LED交換可能

定格光束 210lm / 消費電力 8.8W
固有エネルギー消費効率 23.9lm/W

LED電球スピーカー 8.8W (E26) 白熱灯60W相当

銅板 白塗装
径φ140 高220 全長700~1200mm 0.9kg
18VA

- * 引掛シーリング取付式
- * 調光機能付 (10%~100%)
- * 吊高さ調節可能 * AC100V
- * 光源寿命40,000時間
- * 調光器併用不可

Bluetooth



リモコン付

LED電球 4.9W (E26) 白熱灯60W相当
仕様の商品 (電球スピーカーなし) もございます。
詳しくはお問い合わせください。



CXT-LX99023

¥64,800 (税抜) (電球付価格)

電球色 2700K・Ra82

調光 LED交換可能

定格光束 400lm / 消費電力 8.8W
固有エネルギー消費効率 45.5lm/W

LED電球スピーカー 8.8W (E26) 白熱灯60W相当

綿糸 生成り
径φ300 高295mm 0.6kg
18VA

- * カバー化粧ネジ式
- * 中間スイッチ付 (点滅)
- * 調光機能付 (10%~100%)
- * コード3m付 (透明)
- * 差込プラグ付 * AC100V
- * 光源寿命40,000時間
- * 調光器併用不可

Bluetooth



リモコン付



*2台のLED電球スピーカーを連携して再生できます



プラグタイプ
CXS-LX99014

¥56,800 (税抜)(電球付価格)

電球色 2700K・Ra82

調光 LED交換可能

定格光束 600lm / 消費電力 8.8W
固有エネルギー消費効率 68.2lm/W

LED電球スピーカー・8.8W(E26) 白熱灯60W相当

鋼管 白塗装
アルミダイカスト 白塗装
0.5kg
18VA

天井付・壁付兼用

*調光機能付(10%~100%)
*首振外向のみ90°・回転360° *AC100V
*光源寿命40,000時間
*調光器併用不可

Bluetooth



リモコン付

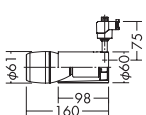

プラグタイプ
CXS-LX99015

¥56,800 (税抜)(電球付価格)

電球色 2700K・Ra82

調光 LED交換可能

定格光束 600lm / 消費電力 8.8W
固有エネルギー消費効率 68.2lm/W

LED電球スピーカー・8.8W(E26) 白熱灯60W相当

鋼管 黒塗装
アルミダイカスト 黒塗装
0.5kg
18VA

天井付・壁付兼用

*調光機能付(10%~100%)
*首振外向のみ90°・回転360° *AC100V
*光源寿命40,000時間
*調光器併用不可

Bluetooth



リモコン付

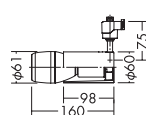

フランジタイプ
CXS-LX99016

¥57,800 (税抜)(電球付価格)

電球色 2700K・Ra82

調光 LED交換可能

定格光束 600lm / 消費電力 8.8W
固有エネルギー消費効率 68.2lm/W

LED電球スピーカー・8.8W(E26) 白熱灯60W相当

鋼管 白塗装
アルミダイカスト 白塗装
0.5kg
18VA

天井付・壁付兼用

*調光機能付(10%~100%)
*首振外向のみ90°・回転360° *AC100V
*光源寿命40,000時間
*調光器併用不可

Bluetooth



リモコン付

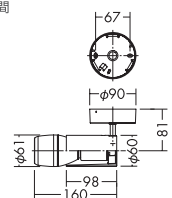

フランジタイプ
CXS-LX99017

¥57,800 (税抜)(電球付価格)

電球色 2700K・Ra82

調光 LED交換可能

定格光束 600lm / 消費電力 8.8W
固有エネルギー消費効率 68.2lm/W

LED電球スピーカー・8.8W(E26) 白熱灯60W相当

鋼管 黒塗装
アルミダイカスト 黒塗装
0.5kg
18VA

天井付・壁付兼用

*調光機能付(10%~100%)
*首振外向のみ90°・回転360° *AC100V
*光源寿命40,000時間
*調光器併用不可

Bluetooth



リモコン付

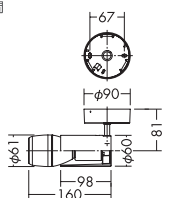



CXD-LX99019

¥57,800 (税抜) (電球付価格)

電球色 2700K・Ra82

調光 LED交換可能

埋込穴 125 M形

定格光束 400lm / 消費電力 8.8W
固有エネルギー消費効率 45.5lm/W

LED電球スピーカー 8.8W (E26) 白熱灯60W相当

アルミ 白塗装
径φ141 埋込穴φ125 埋込深136mm 0.5kg
18VA

- * 調光機能付 (10%~100%)
- * 取付可能天井厚5~25mm
- * AC100V
- * 光源寿命40,000時間
- * 調光器併用不可
- * 断熱施工天井取付不可

Bluetooth



リモコン付



CXD-LX99018

¥56,800 (税抜) (電球付価格)

電球色 2700K・Ra82

調光 LED交換可能

埋込穴 100 M形

定格光束 320lm / 消費電力 8.8W
固有エネルギー消費効率 36.4lm/W

LED電球スピーカー 8.8W (E26) 白熱灯60W相当

アルミ 白塗装
径φ116 埋込穴φ100 埋込深136mm 0.5kg
18VA

- * 調光機能付 (10%~100%)
- * 取付可能天井厚5~25mm
- * AC100V
- * 光源寿命40,000時間
- * 調光器併用不可
- * 断熱施工天井取付不可

Bluetooth



リモコン付

■ 調光可能

スマートフォン・タブレット・専用リモコン

専用リモコンや専用アプリLight Plusをダウンロードし、調光や音楽設定も自由にコントロール可能。



100%点灯



50%点灯

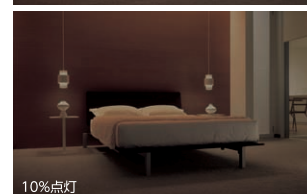

10%点灯



特注照明 × 音楽 = 新しい空間 ORDER MADE LIGHTING SYSTEM

空間プロデュースを考えると、音と光は、最も自由で多様性のある演出装置です。
DAIKOでは空間に合わせたオリジナルな光と音の空間を提案可能です。





WORK

[納入事例]

ホテルインターゲート京都
四条新町
株式会社グランビスタ ホテル&リゾート

〒604-8214
京都府京都市中京区新町通
錦小路上の百足屋町387



京都らしい特注ぼんぼりスタンドから、
このホテルのために作られたオリジナルのサウンドが流れます。



DAIKOでは全国主要都市8箇所に約110名の照明デザイナーが在籍。
デザイン提案から、特注対応、シミュレーション、実証実験まで幅広くご提案致します。

企画提案

- 現場調査による情報収集(現場調査)
- お客様とのイメージ共有化
(オリエンテーション・室内イメージの検証)
- 照明のコンセプト立案
(コンセプトシート)



照明計画・デザイン

- ニーズにあった照明計画
(照明器具配灯計画)
- オリジナル器具のご提案(デザイン提案)
- 等照度分布図、CGシミュレーションの
作成と検証

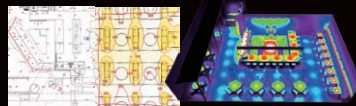

設計

- 特注器具、別注器具の
製作図面の作成、見積り
(意匠図・製作図面)
- 光のシミュレーション確認

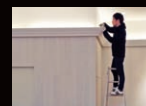

製作・施工

- 器具製作工程のチェック
(器具組み立て確認)
- 品質、施工状態の検証(立ち合い検証)
- 機能安全性の確認(立ち合い検証)
- ライティング調整
- 現場での照度検証





LIGHTING CORE OSAKA

ライティングコア大阪

〒541-0043 大阪市中央区高麗橋3-2-7 ORIX高麗橋ビル1F
TEL.06-6222-6224 FAX.06-6222-6229
OPEN A.M.10:00~P.M.6:00
CLOSED 土曜日、日曜日、祝日、振替休日、年末年始、夏期休暇

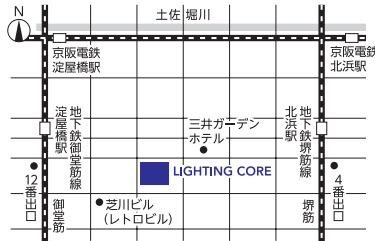

LIGHTING CORE TOKYO

ライティングコア東京

〒130-0026 東京都墨田区両国4-31-17
TEL.03-5600-7780 FAX.03-5600-7790
OPEN A.M.10:00~P.M.6:00
CLOSED 土曜日、日曜日、祝日、振替休日、年末年始、夏期休暇

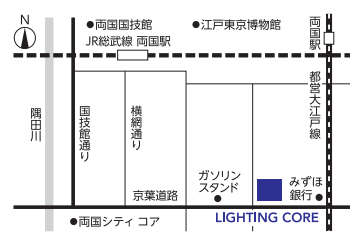

LIGHTING CORE SAPPORO

ライティングコア札幌

〒060-0062 札幌市中央区南2条西8-2-2 (狸小路8丁目)
TEL.011-271-0136 FAX.011-281-1459
OPEN A.M.10:00~P.M.6:00
CLOSED 土曜日、日曜日、祝日、振替休日、年末年始、夏期休暇

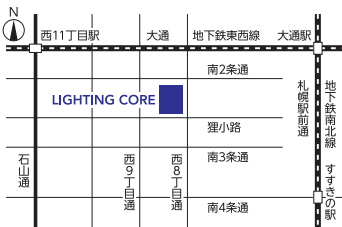

LIGHTING CORE SENDAI

ライティングコア仙台

〒984-0002 仙台市若林区卸町東2-1-22
TEL.022-284-5611 FAX.022-284-5615
OPEN A.M.10:00~P.M.6:00
CLOSED 土曜日、日曜日、祝日、振替休日、年末年始、夏期休暇
※事前に電話予約をお願いいたします。

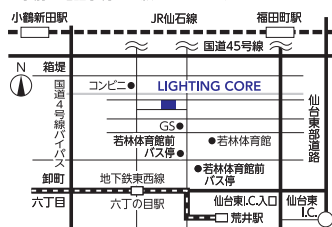

LIGHTING CORE YOKOHAMA

ライティングコア横浜

〒222-0033 横浜市港北区新横浜3-2-6 VORT新横浜5F
TEL.045-474-1147 FAX.045-474-1148
OPEN A.M.10:00~P.M.5:00
CLOSED 土曜日、日曜日、祝日、振替休日、年末年始、夏期休暇
※完全予約制です。事前に電話予約をお願いいたします。

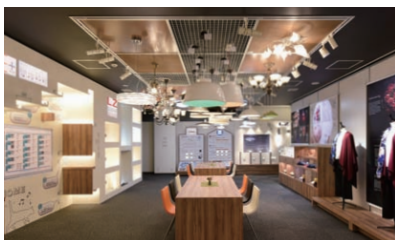
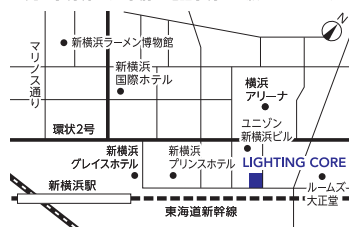

LIGHTING CORE NAGOYA

ライティングコア名古屋

〒461-0001 名古屋市中区東2-28-23 高岳KANAMEビル1F
TEL.052-930-6163 FAX.052-930-6171
OPEN A.M.10:00~P.M.6:00
CLOSED 土曜日、日曜日、祝日、振替休日、年末年始、夏期休暇
※事前に電話予約をお願いいたします。

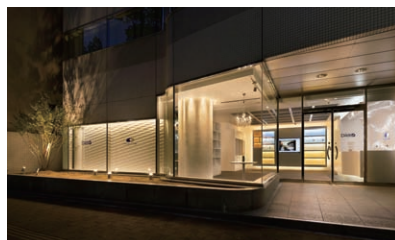

LIGHTING CORE HIROSHIMA

ライティングコア広島

〒730-0811 広島市中区中島町3-25 ニッセイ平和公園ビル1F
TEL.082-247-6711 FAX.082-249-5472
OPEN A.M.10:00~P.M.6:00
CLOSED 土曜日、日曜日、祝日、振替休日、年末年始、夏期休暇
※事前に電話予約をお願いいたします。



LIGHTING CORE FUKUOKA

ライティングコア福岡

〒810-0012 福岡市中央区白金2-15-52
TEL.092-531-3165 FAX.092-522-7462
OPEN A.M.10:00~P.M.5:00
CLOSED 土曜日、日曜日、祝日、振替休日、年末年始、夏期休暇
※事前に電話予約をお願いいたします。

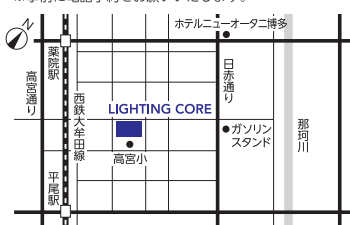

照明器具の商品機能、性能に関するお問い合わせは、下記までお電話ください。

ナビダイヤル
(全国共通)  **0570-003-937**

受付時間：月曜日～金曜日 9:00～17:00
(土・日・祝・祭日、夏季、年末年始休業日を除く)

「より品質の高い商品を迅速に納入」をモットーとする大光電機は長年にわたり強力なネットワークづくりを目指してきました。
現在、国内各地に70数ヶ所の営業所、配送センターを設置、万全のデリバリー体制を実現しています。

カタログについてのお問い合わせ、ご相談はもよりの営業所まで

北海道地区

- 札幌支店**
札幌サービスセンター
札幌商環境営業所
札幌ハウジング営業所
札幌営業所
札幌市中央区南4条西13-2-2 〒064-0804
TEL.011-561-8067 FAX.011-551-9709
- 旭川営業所**
北海道旭川市東6条9-1-15 〒070-0026
TEL.0166-22-2685 FAX.0166-23-9691
- 帯広事務所**
TEL.011-561-8067 FAX.011-551-9709
- 北見事務所**
TEL.0157-25-8176 FAX.0157-22-0794
- 函館事務所**
TEL.0138-84-6450 FAX.0138-84-6785

東北地区

- 仙台支店**
仙台サービスセンター
仙台ハウジング営業所
仙台営業所
仙台市若林区卸町東2-1-22 〒984-0002
TEL.022-284-5611 FAX.022-284-5615
- 郡山営業所**
福島県郡山市鶴見坦1-3-7
小沼第4ビル1F 〒963-8861
TEL.024-925-7705 FAX.024-925-7707
- 秋田営業所**
秋田市寺内字イサノ131 〒011-0901
TEL.018-866-2227 FAX.018-866-2433
- 青森営業所**
青森市浜田字豊田32-2 〒030-0843
TEL.017-723-5300 FAX.017-723-5310
- 盛岡営業所**
岩手県盛岡市みたち3-2-31
セレクトみたち1F 〒020-0122
TEL.019-641-2247 FAX.019-641-3702
- 山形事務所**
TEL.022-284-5611 FAX.022-284-5615

関東・甲信越・静岡地区

- 商環境営業部**
営業戦略室
開発営業課
東京都墨田区両国4-31-17 〒130-0026
TEL.03-5600-7796 FAX.03-5600-7797
- 市場開発グループ**
TEL.03-5600-7793 FAX.03-5600-7794
- 営業1課**
TEL.03-5600-7796 FAX.03-5600-7797
- 営業2課**
TEL.03-5600-7774 FAX.03-5600-7784
- 営業3課**
TEL.03-5600-7773 FAX.03-5600-7783
- 営業4課**
TEL.03-5600-7793 FAX.03-5600-7794
- 営業5課**
TEL.03-5600-7793 FAX.03-5600-7794
- 首都圏ハウジング営業部**
東京プランセンター
東京ハウジング営業所
東京都墨田区横網1-6-1
国際ファッションセンタービル9F 〒130-0015
TEL.03-5637-1760 FAX.03-5637-1761

- 埼玉ハウジング営業所**
さいたま市北区宮原町3-429-1
第一清水ビル2F 〒331-0812
TEL.048-652-1015 FAX.048-652-2558
- 横浜ハウジング営業所**
横浜市港北区新横浜3-2-6
VORT新横浜5F 〒222-0033
TEL.045-474-1147 FAX.045-474-1148
- 千葉ハウジング営業所**
千葉市花見川区幕張本郷1-11-9
コスモプラザ3F 〒262-0033
TEL.043-297-7200 FAX.043-297-7211
- 新潟ハウジング営業所**
新潟市中央区南世口2-8-13 〒950-0912
TEL.025-249-8061 FAX.025-249-8066

- 首都圏営業部**
東京第1営業所
東京都墨田区横網1-6-1
国際ファッションセンタービル9F 〒130-0015
TEL.03-5637-1762 FAX.03-5637-1763
- 東京第2営業所
東京都立川市錦町3-1-4
齋藤ビルディング4F-B 〒190-0022
TEL.042-523-9531 FAX.042-523-9572
- 埼玉営業所**
さいたま市北区宮原町3-429-1
第一清水ビル2F 〒331-0812
TEL.048-652-1015 FAX.048-652-2558
- 横浜営業所**
横浜市港北区新横浜3-2-6
VORT新横浜5F 〒222-0033
TEL.045-474-1147 FAX.045-474-1148
- 千葉営業所**
千葉市花見川区幕張本郷1-11-9
コスモプラザ3F 〒262-0033
TEL.043-297-7200 FAX.043-297-7211
- 静岡営業所**
静岡市駿河区津島町13-3 〒422-8056
TEL.054-283-1811 FAX.054-283-1815
- 山梨事務所**
TEL.045-474-1147 FAX.045-474-1148

- 関東営業部**
茨城営業所
茨城県土浦市桜町1-15-11
MYビル6F 〒300-0037
TEL.029-835-2045 FAX.029-823-0135
- 宇都宮営業所**
栃木県宇都宮市東郷4-2-7
アークビル2F 〒321-0953
TEL.028-637-1461 FAX.028-633-7561
- 高崎営業所**
群馬県高崎市問屋町2-1-2
TWINSQL ZERO2F 〒370-0006
TEL.027-364-4301 FAX.027-364-4306
- 新潟営業所**
新潟市中央区南世口2-8-13 〒950-0912
TEL.025-249-8061 FAX.025-249-8066
- 長野営業所**
長野市東和田857-1
信州名鉄長野ビル3F 〒381-0038
TEL.026-243-8045 FAX.026-241-9742
- 松本事務所**
TEL.0263-28-1987 FAX.0263-28-1988

- 東京CSセンター**
東京都墨田区両国4-31-17 〒130-0026
TEL.03-5600-7806 FAX.03-5600-7807

中部地区

- 名古屋支店**
名古屋市中区泉2-28-23
高岳KANAMEビル1F 〒461-0001
TEL.052-930-6163 FAX.052-930-6171
- 中部サービスセンター**
TEL.052-930-6163 FAX.052-930-6171
- 名古屋ハウジング開発営業課**
TEL.052-930-6163 FAX.052-930-6173
- 名古屋営業所**
TEL.052-930-6163 FAX.052-930-6171
- 北陸営業所**
石川県金沢市駅西本町1-12-43 〒920-0025
TEL.076-261-2150 FAX.076-261-2966
- 浜松事務所**
TEL.053-476-1915 FAX.053-476-1918

近畿地区

- 大阪商環境営業部**
開発1課 / 開発2課 / 販売1課 / 販売2課
大阪市中央区高麗橋3-2-7 高麗橋ビル 〒541-0043
TEL.06-6222-6260 FAX.06-6222-6285
- 関西ハウジング営業部**
大阪市中央区高麗橋3-2-7 高麗橋ビル 〒541-0043
TEL.06-6222-6275 FAX.06-6222-6236
- 大阪支店**
大阪第1営業所 / 大阪第2営業所
大阪市中央区高麗橋3-2-7 高麗橋ビル 〒541-0043
TEL.06-6222-2721 FAX.06-6222-2722
- 京滋営業所**
京都市南区東九条南河辺町1-1 〒601-8034
TEL.075-672-5899 FAX.075-672-6114
- 兵庫営業所**
兵庫県姫路市東延末1-155 〒670-0965
TEL.079-240-7470 FAX.079-240-7475
- 和歌山事務所**
TEL.06-6222-2721 FAX.06-6222-2722
- 大阪CSセンター**
大阪府東大阪市角田1-6-48 〒578-0912
TEL.072-962-8437 FAX.072-962-0004

中国・四国地区

- 中四国支店**
広島営業所
広島市中区中島町3-25
ニッセイ平和公園ビル8F 〒730-0811
TEL.082-247-6711 FAX.082-249-5472
- 岡山営業所**
岡山市南区新保677-11 〒700-0945
TEL.086-243-9281 FAX.086-244-0674
- 高松営業所**
香川県高松市伏石町2142-5 〒761-8071
TEL.087-864-5633 FAX.087-869-0622
- 山口営業所**
山口市吉敷下東1-7-1 〒753-0814
TEL.083-921-3441 FAX.083-924-4511
- 山陰事務所**
TEL.0858-53-2620 FAX.0858-53-2620
- 松山事務所**
TEL.089-905-7670 FAX.089-958-1671

九州地区

- 福岡支店**
福岡市中央区白金2-15-52 〒810-0012
TEL.092-531-3164 FAX.092-531-1600

- 福岡サービスセンター**
TEL.092-531-3164 FAX.092-531-3168
- 福岡商環境営業所**
TEL.092-531-3166 FAX.092-531-4751
- 福岡ハウジング開発営業部**
TEL.092-531-3165 FAX.092-522-7462
- 福岡営業所**
TEL.092-531-3166 FAX.092-531-0229
- 熊本営業所**
熊本市中央区新屋敷3-9-26
アグシス新屋敷1F 〒862-0975
TEL.096-363-1600 FAX.096-363-1601
- 鹿児島営業所**
鹿児島市荒田2-60-10
内村第2ビル1F 〒890-0054
TEL.099-251-0150 FAX.099-251-0105
- 北九州営業所**
福岡県北九州市小倉北区浅野1-8-4
武田ビル4F 〒802-0001
TEL.093-533-5701 FAX.093-533-5705
- 長崎事務所**
TEL.092-531-3166 FAX.092-531-3168
- 大分事務所**
TEL.092-531-3166 FAX.092-531-0229
- 宮崎事務所**
TEL.099-251-0150 FAX.099-251-0105
- 沖縄事務所**
TEL.092-531-3166 FAX.092-531-3168

- リビング営業部**
大阪府東大阪市箕輪3-6-61 〒578-0914
TEL.072-965-3549 FAX.072-965-6910
- 東京リビング営業課**
さいたま市北区宮原町3-429-1
第一清水ビル2F 〒331-0812
TEL.048-652-1015 FAX.048-652-2558



- 札幌TACT**
札幌市中央区南4条西13-2-2 〒064-0804
TEL.011-561-8067 FAX.011-551-9709
- 仙台TACT**
仙台市若林区卸町東2-1-22 〒984-0002
TEL.022-284-5611 FAX.022-284-5615

- TACT東京**
東京都墨田区両国4-31-17 〒130-0026
TEL.03-5600-7775 FAX.03-5600-7785
- 名古屋TACT**
名古屋市中区泉2-28-23
高岳KANAMEビル3F 〒461-0001
TEL.052-930-6167 FAX.052-930-6173
- TACT大阪**
大阪市中央区高麗橋3-2-7
高麗橋ビル 〒541-0043
TEL.06-6222-6290 FAX.06-6222-6292
- 広島TACT**
広島市中区中島町3-25
ニッセイ平和公園ビル8F 〒730-0811
TEL.082-247-6711 FAX.082-249-5472
- 福岡TACT**
福岡市中央区白金2-15-52 〒810-0012
TEL.092-531-3165 FAX.092-522-7462



- PLCT**
大阪府東大阪市角田1-6-48 〒578-0912
TEL.072-962-8418 FAX.072-962-8425



Premium lighting series

DAIKO

<http://www.lighting-daiko.co.jp>

©2018 by DAIKO ELECTRIC CO.,LTD.

2018年3月発行