LZ

Lighting Zero for Professional 2017-2018

DAIKO

70th

LZ

Lighting Zero for Professional 2017-2018

LEDはここ数年著しい進化を

遂げてまいりました。

DAIKOは日々研鑽を重ね、

今年も数々の新製品を

自信を持って皆様にお届けします。

店舗・施設・住宅の空間環境づくりに

必ずお手伝い出来るものと自負しております。

DAIKOの新しい提案をご覧下さい。

ご活用頂ければ幸甚です。

大光電機株式会社／代表取締役社長

前芝辰二

CONTENTS



PHILOSOPHY 大光電機フィロソフィー ▶ 011-036

「光と生きる」‥大光電機のフィロソフィーの表れとも言える「6つのテクノロジー」と、
その裏側にある大光電機社員と協力会社スタッフの仕事「5つのバリュー」のご紹介です。

6 つのテクノロジー…… 013-024
5 つのバリュー …… 025-036



DAIKO WORKS 施工事例紹介 ▶ 037-064

LZシリーズの照明器具は、日本全国の商業や公共の建築物に向けて、
魅力的な空間づくりでお役に立っています。
その最新納入実績の中から代表的な19事例を写真と解説を交えご紹介します。



LZ PICK UP 2017-2018年 最新トピックス ▶ 065-100

2017-2018年の最新トピックスとしてLZ新製品の中から8シリーズをピックアップし、
その魅力ある特長をご紹介します。

LZ リニアトラック …… 069
オーダーメイド調光器 …… 075
施設用間接照明 …… 079
小径ダウンライト …… 083
光学レンズオプション …… 087
クオリティープラス Q+ …… 091
ベースライト …… 097
D-SAVE …… 099



LIGHTING SOLUTIONS BY APPLICATION 用途別照明 ▶ 101-142

LZシリーズ照明器具の特性とノウハウを活かしたライティング事例を用途別にご提案し、
使用商品をご紹介します。

アプローチ …… 105
エントランス…… 109
EV ホール・通路…… 111
ホテル …… 113
ウェディング・ブライダル…… 117
ビューティーサロン …… 119
ミュージアム・ギャラリー…… 121
物販店…… 123
大型店舗 …… 127
レストラン・カフェ…… 131
シネコン・アミューズメント …… 133
オフィス …… 135
教育施設（学校） …… 137
クリニック・高齢者施設 …… 141

PRODUCT INDEX



BASE DOWNLIGHT 143
ベースダウンライト

製品ピックアップ 145-146
製品一覧マトリクス 147-162

鏡面コーン 163-182
COB ベースダウン 163

白コーン 183-216
COB ベースダウン 183
マルチレンズダウン 199
リニューアル用ダウン 201
拡散パネルダウン 203
ランプ交換型ダウン 209
調色調光ダウン 215

グレアレス 217-228
スモールグレアレスダウン 217
グレアレスダウン 221

角形 229-230
角形ダウン 229

シーリング 231-232
小型シーリングダウン 231

軒下用 233-250
軒下用マルチレンズダウン 233
軒下用拡散パネルダウン 239
軒下用ランプ交換型ダウン 243
軒下用シーリングダウン 247

棚下用 251-256
電源内蔵型ディスプレイダウン 251
電源別置型ディスプレイダウン 253

装飾用 257-262
シャイニードロップ クリスタルダウン 257
スーパーミラー反射板ダウン 259



WALL WASHER DOWNLIGHT 263
ウォールウォッシャーダウンライト

製品一覧マトリクス 265-266

グレアレス 267-272
COB グレアレスウォッシャー 267

ユニバーサルダウン＋ウォールウォッシュレンズ 273-284
ミラコ ユニバーサル（フレア配光）
＋ウォールウォッシュレンズ 273
イルコ ユニバーサル（ポイント配光）
＋ウォールウォッシュレンズ 279



UNIVERSAL DOWNLIGHT 285
ユニバーサルダウンライト

製品ピックアップ 287-288
製品一覧マトリクス 289-302
オプション・配光データー覧 303-306

COB反射板制御 307-318
ミラコ ユニバーサル（フレア配光） 307

COBレンズ制御 319-332
スモールユニバーサル 319
イルコ ユニバーサル（ポイント配光） 323
調色調光ユニバーサル 331

グレアレス 333-350
スモールグレアレスユニバーサル 333
グレアレスユニバーサル 337

LEDランプタイプ 351-358
ランプ交換型ユニバーサル 351

軒下用 359-366
軒下用ユニバーサル 359

スイングショット 367-372
イルコ スイングショット
（角型フレーム多灯設置型 COB スポット） 367

ダウンスポット 373-382
イルコ COB ダウンスポット 373
ランプ交換型ダウンスポット 381

特殊用途用 383-386
生鮮用ユニバーサル（彩色シリーズ） 383

PRODUCT INDEX



SPOTLIGHT
スポットライト 387

製品ピックアップ 389-390
製品一覧マトリクス 391-398
オプション・配光データー覧 399-402

COB反射板制御 403-414
ミラコ スポット（フレア配光） 403

COBレンズ制御 415-432
イルコ スポット（ポイント配光） 415
シリンダースポット（電源内蔵型） 423
シリンダースポット（LED ランプタイプ） 429

ミュージアムスポット 433-440
アルティオ プロジェクター（Q+） 433
アルティオ スポット（Q+） 437

LEDランプタイプ 441-448
ランプ交換型スポット 441

ウォールウォッシュスポット 449-450
ショク スポット（角型広角配光） 449
ショク アッパースポット 450

特殊用途用 451-454
生鮮用スポット（彩色シリーズ） 451

ディスプレイスポット 455-460
ディスプレイスポット 455
リリーディスプレイスポット 459



INDIRECT LIGHT
間接照明 461

製品ピックアップ 463-464
製品一覧マトリクス 465-468
用途別間接照明シミュレーション 469-480

高天井用 481-484
ホリゾントライン 481
フォルテライン 483

可動タイプ 485-496
フレックスライン 485
スイングライン 491

コンパクトタイプ 497-498
LZ ライン 493
イージーライン 497

屋外用 499-504
ハイパワーラインライト 499
スリムラインライト 501
カーブラインライト 503

什器用 505-512
ディスプレイライン 505
テープライン 507
曲面ライン 縦曲げ 509
ワイド配光タイプ 510
シマウエライト 511

棚下用 513-514
可動棚対応 513

演出用 515-518
宙華（ソラハナ） 515

ブラケット 519-520
上下配光・上配光ブラケット 519



BASE LIGHT
ベースライト 521

製品一覧マトリクス 523-530

スクエアベース 531-568
スクエア（ユニット別売） 531
調色調光 563
灯具可動 567

長形ベース 569-598
ストレート（ユニット別売） 569
ウォールウォッシャー（ユニット別売） 585
ストレート非常用（ユニット別売） 587
ストレート ワンタッチ着脱式
（ユニット別売） 595
防雨・防湿形・L 形ピン口金タイプ 598

デザインベース 599-608
フレームレス 600
フラットパネル 601
下面開放 602
拡散カバードーム 603
ラウンド 605
アーチライン 606
吊下げ形 607

プラグタイプ 609-612
長形 610
灯具可動 611
スクエア 612

パワーペンダント 613-620
電源内蔵タイプ 613
電源別売タイプ 617

パワーシーリング 621-626
一般タイプ（電源内蔵） 621
軽量タイプ（電源別置） 625

レンジフード用照明 627-628
レンジフード用照明 627

バックヤード 629-630
低温用 629

LZ
Lighting Zero for Professional



OUTDOOR
アウトドア 631

製品一覧マトリクス……633-638
軒下用ダウンライト（一覧）……639-640
屋外用ライン照明（一覧）……641
屋外用ベースライト（一覧）……641
防雨・防湿形（一覧）……641

スポットライト……643-662
ハイパワースポット……643
コンパクトスポット……649
アームタイプ……655
スパイクタイプ……659

ウォールスポット（看板灯）……663-676
フランジタイプ……663
アームタイプ……673

ブラケット……677-686
間接光タイプ……677
拡散光タイプ……685

フットライト……687-690
角型……687
長型……689

ハイポール……691-700
灯具可動タイプ（灯具選択型）……691
灯具可動タイプ……697
下方配光タイプ……699
全周配光タイプ……700

投光器……701-702
ハイパワー投光器……701

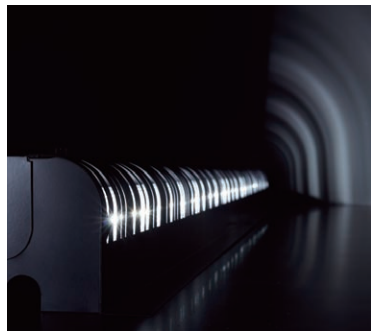

演出用照明 703

間接照明……705-708
宙華カバータイプ……705
宙華反射板タイプ……707

カラーライティング……709-714
カラーフィルター・カバー……709
カラーキネティクス・ジャパン……711



部品・コントローラー・ランプ 715

LZ リニアトラック……717-720
リニューアルプレート……721-722
別売電源一覧……723-724
D-SAVE……725-736
シーンコントローラー……737-742
LED 専用調光器……743-744
LED ランプ一覧……745-747

INFORMATION
インフォメーション 748

カタログガイド……749-751
LED の基本性能……752
非常用照明器具の解説……753-754
商品索引……755-772
ご注意・保証……773-774

ショールーム・事業所・営業所……775-776

LIGHTING SOLUTIONS BY APPLICATION INDEX 用途別照明インデックス

さまざまな用途に向けて、効果を生み出す照明プランと照明器具をご紹介します。



APPROACH
アプローチ

▶ 105-108

- プロムナード
- キャノピー〈車寄せ〉



ENTRANCE
エントランス

▶ 109-110

- 風除室
- エントランスホール

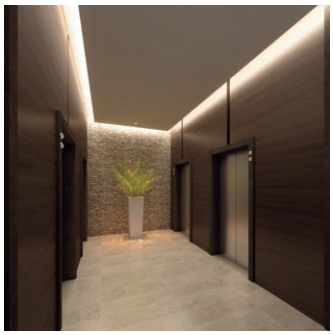

EV HALL/PASSAGE
EVホール・通路

▶ 111-112

- EVホール
- 通路



HOTEL
ホテル

▶ 113-116

- 客室
- バンケットホール
- カウンター



WEDDING/BRIDAL
ウェディング・ブライダル

▶ 117-118

- ドレスルーム
- チャペル



BEAUTY SALON
ビューティーサロン

▶ 119-120

- セットブース（ミラー前）
- ヘアカラー調合室
- コスメティックストア
- ネイル



MUSEUM/GALLERY
ミュージアム・ギャラリー

▶ 121-122

- 平面物の展示
- 平面物+立体物の展示



RETAIL STORE
物販店

▶ 123-126

- ショーウインドウ
- 店内全般
- ディスプレイ

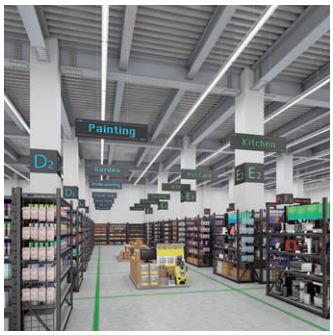

LARGE STORE/ DIY STORE/FACTORY

大型店舗・
ホームセンター・ファクトリー

▶ 127-130

- 店内全体
- 店内壁面
- グロッサリー
- 生鮮食品
- 荷捌エリア
- 倉庫



RESTAURANT/CAFE

レストラン・カフェ

▶ 131-132

- レストラン
- オープンキッチン
- ビュッフェ台



CINEMA COMPLEX/ AMUSEMENT

シネマコンプレックス・
アミューズメント

▶ 133-134

- ファサード
- ホール
- 劇場



OFFICE

オフィス

▶ 135-136

- 会議室
- オフィス



SCHOOL

教育施設（学校）

▶ 137-140

- 体育館
- 講義室
- 図書館
- 学食・カフェテリア



CLINIC/ NURSING HOME

クリニック・高齢者施設

▶ 141-142

- 待合室
- 診察室
- 多目的室（機能訓練室）

CATALOG

大光電機は店舗・施設から住宅に至るまで、幅広いラインナップで光空間づくりをサポートします。

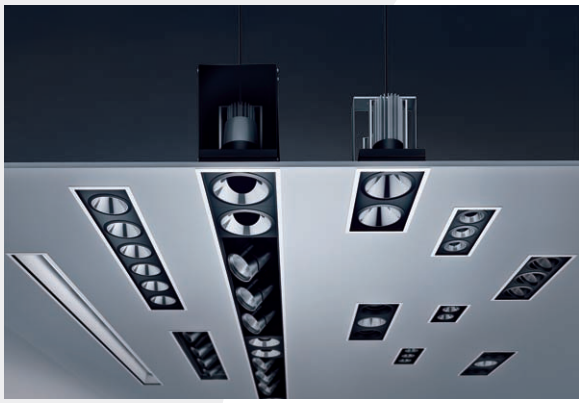



施設照明カタログ

LZ
Lighting Zero for Professional

時代のニーズにいち早く応えた、LED器種をご紹介する「LZ」。
高効率であること、長く使えること、
光が高品質なことにこだわり開発した店舗・施設向けLED照明を
屋内用から屋外用まで多岐に渡り掲載しています。

- ベースダウンライト
- ウォールウォッシャーダウンライト
- ユニバーサルダウンライト
- スポットライト
- 間接照明
- ベースライト
- アウトドア
- 演出用照明
- 部品・コントローラー・ランプ

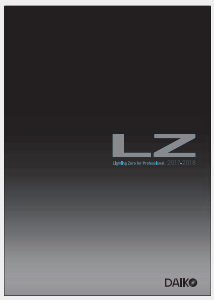

住宅・店舗照明カタログ

LIFE+ PLUS
DESIGN LIGHTING for HOUSE & SHOP

LEDがつくりだす新しい暮らしのシーンをご提案する「LIFE+」。
住宅用照明とともに、商業空間にもお使いいただける
シャンデリアやペンダント、ブラケット、スタンド、和風照明も
ご紹介しています。

- 住宅用間接照明
- 住宅用ダウンライト
- 吹抜け・傾斜天井
- ファン
- シーリング
- 小型シーリング
- シャンデリア
- ペンダント
- ブラケット
- スタンド
- 和風照明
- キッチンライト
- 浴室灯
- 住宅用アウトドアライト
- 住宅用スポットライト
- 住宅用ベースライト
- 防災照明
- 機能部品







ph. Adriano Brusaferri

屋外施設照明カタログ

ZERO
LANDSCAPE LIGHTING ZERO

ゼロ（原点）から創造し開発した屋外施設照明コレクション「ZERO」。
ゼロベースから磨き込まれた上質で洗練されたアウトドアライトの数々を、
景観に佇み調和するシーンの写真と共にご紹介しています。

- スポットライト
- ポールスポットライト
- フロアウォッシュポールライト
- ポールライト
- スクエアポールライト
- ブラケット
- ウォールブラケット
- グレアレスダウンライト
- グレアレスユニバーサルダウンライト
- シーリングダウンライト
- 間接照明
- グランドライト
- フットライト



海外ハイブランドコレクションカタログ

SPICY
LIGHTING

その名の如く、上質な空間を演出するスパイスとなる洗練された
照明器具コレクション「SPICY」。
世界のトップブランド「FLOS」製品をはじめ、
ファッション性に富んだ個性的な海外アイテムを厳選してご紹介しています。

- ペンダント
- テーブルスタンド
- フロアスタンド
- ブラケット
- シーリング
- シャンデリア



光と生きる。

光は、表情がさまざまで限りなく奥深いものですが、
技術を磨き操れば、空間の創り手の想いに呼応させることができます。
私たちは、一人ひとりの役割の中で建築空間にとっての理想の輝きを追い求め、
そしてその輝きを一つに束ねることで、
時代を切り拓くイノベーションに変えていきたいと考えます。









TECHNOLOGY 01 | LED光源 |

LED光源の進化は、安定から感動を求めて

LEDが照明光源として注目されて以来、照明器具のLED化は急速に進んできました。現在では製造される全ての照明器具にLED光源が採用されています。私たち大光電機のLED光源開発の取り組みは、『色を安定させる技術』から『安らぎと感動を照らすLED光源の提供』にあります。長年に渡り世界的なLEDメーカーと技術提携を結び、『明るさの高率化・蛍光体の配合・低温度化による安定点灯』などの全てにおいて最先端の共同開発を実施しています。高演色・高彩度照明シリーズ《クオリティープラス Q+》は、照射物の色再現はもちろん、質感や艶までも表現するLED光源を搭載しました。この光のクオリティーは特別な空間から住空間にまでも製品展開を図っています。私たち大光電機は、多くのお客様に『最高の感動と安らぎを照らす光源』を届けたいと今後もLED光源の研究開発を進めてまいります。

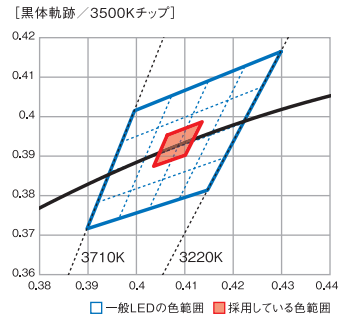

LED素子はピンポイントで厳選された色範囲のみを採用。色のバラツキを完全に無くすことを目指しています。



複数のLED素子が高集積されたCOBモジュールの製造工程。精密な検査作業を重ね、製品の安定性を確保しています。



TECHNOLOGY 02 | 反射板 |

理想的な反射板制御で光をあやつる

『光を理想的に届ける』ためには、光源に応じた光学制御が重要です。LED光源は指向性が強く、パワー（明るさ）に応じて発光面積が様々な大きさとなります。それゆえに、理想的な光制御を実現するためには反射板制御技術が重要と考えています。私たち大光電機は、長年に渡り従来光源で培った反射板光学制御の設計ノウハウを応用し、輝度の強いLED光源に対して『眩しさを抑えながら広げる技術』『シャープに絞る技術』を追求してまいりました。LED光源の発光サイズや明るさ・照射用途に応じて、『反射板のカーブ』『ディンプルの形状やピッチ』『蒸着の仕上げ』『鏡面ミラーの傷低減』など、照明器具に必要な様々な技術研究を実施しています。大光電機の照明器具は、設計者のこだわりの空間を『眩しさを抑えた理想的な光』で照らし続けます。

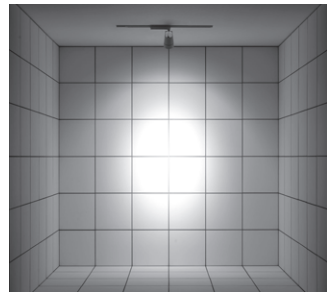

試作された反射板は、器具に設置し配光計測を実施。人の目でのみ感じる繊細な光のチューニングを繰り返し製品化となります。

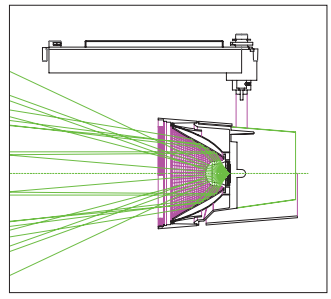

反射板設計は、器具ごとに光路解析ソフトによりシミュレーションを実施。理想的な照射特性を検証します。



TECHNOLOGY 03 | 照明用光学レンズ |

上質な光を
効率よく取り出すために

照明光源用LEDは高集積化とハイパワー化が進み、光源の発光面積は大きくなっています。面で発光する光エネルギーを理想的な配光にするためには、複数枚の光学レンズを使用し光を効率よく集め、配光特性に応じて拡散する光学設計ノウハウが重要となります。私たち大光電機の照明光学レンズ技術は、この複雑な複数レンズが実現する光制御を、専用の小型樹脂レンズに凝縮することを目指してまいりました。『柔らかいフレアー』『明るさ感』など、数字では表現できない上質な光を得るために、大光電機は小さなレンズモジュールに多くの光学ノウハウを詰め込んでいます。全ての器具に最適な形で搭載された専用の光学レンズは、上質な光を放つ重要なモジュールです。

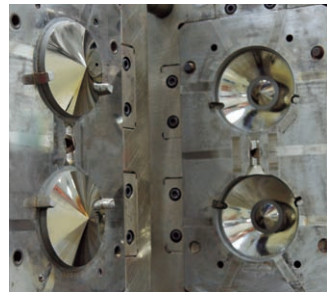

高精度の光学樹脂レンズは、繊細に磨き上げられた100Kgを超える金型によりインジェクション成形されます。



製造された光学レンズは、熟練技術者により製造精度を計測。光学レンズは多くの検査工程をクリアした部品のみが組込まれます。

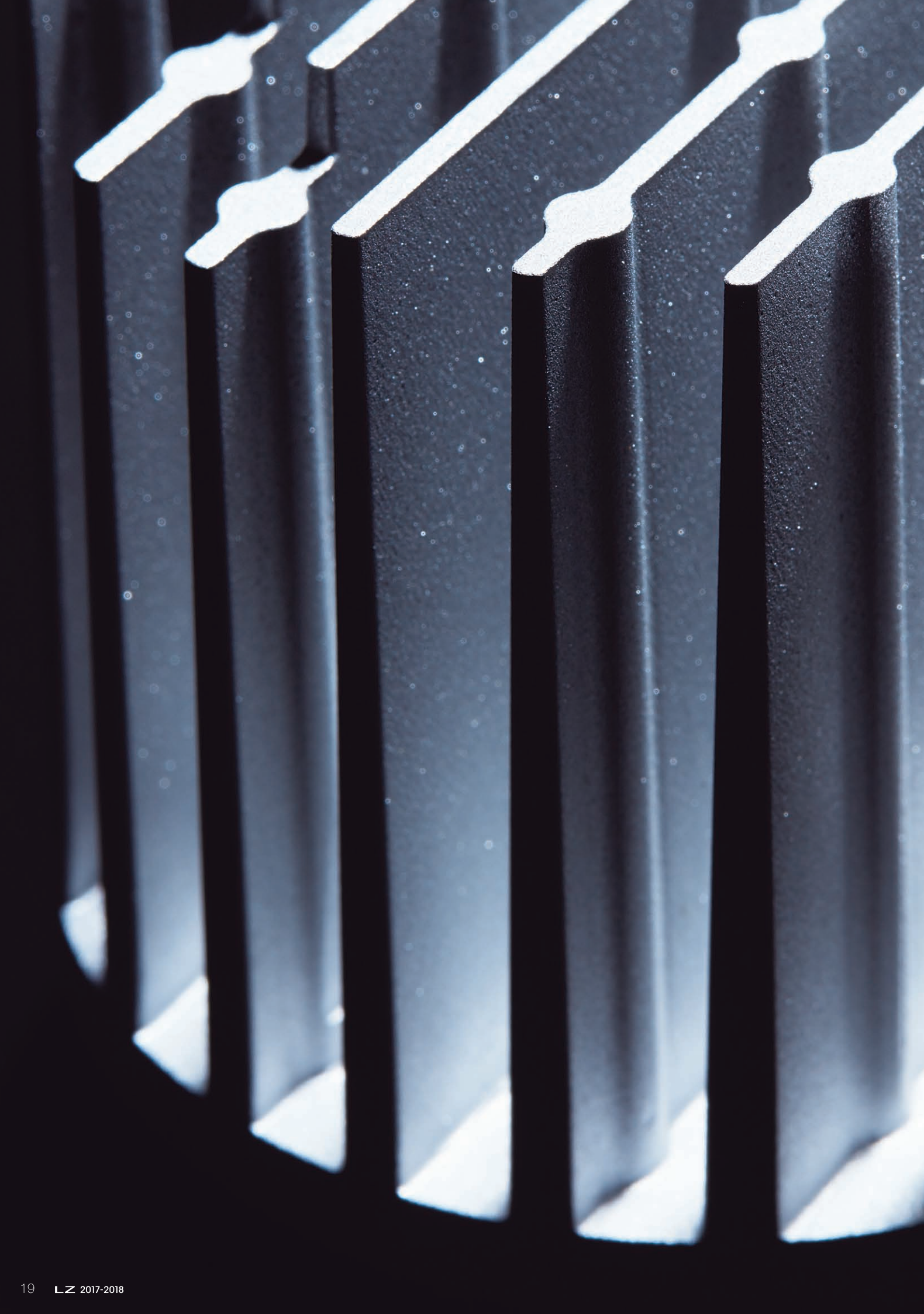

TECHNOLOGY 04 | 放熱設計 |

小さく、軽くする放熱技術

LED光源の進化により、照明器具もより小型で優れた性能を持つ製品をお届けできるようになりました。しかし、実現には、小さなサイズで効率よく放熱するヒートシンク（放熱モジュール）の研究が不可欠です。私たち大光電機の提供する照明器具は、『小型軽量』『厳しい設置環境での長寿命の確保』を実現するために、最も厳しい温度環境試験条件を設定し、放熱技術の研究に取り組んだ結果、ヒートシンクのフォルムは美しい機能美を得る形状になりました。天井裏や器具内部に設置された人の目にふれない部品が、器具の最も重要な機能を有し、40,000時間もの長い間、安定した光を照射する性能を支えているのです。理想的な放熱設計を実現するため、高度なアルミ鋳造技術を駆使し、更なる小型・軽量化を目指してまいります。

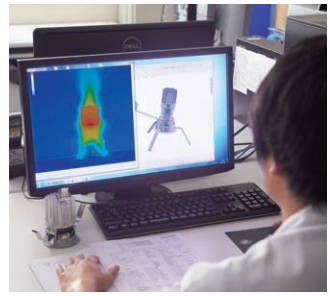

空気の流れを制御し、放熱性を高める『流量シミュレーション』を実施し、小型で軽量な照明器具設計を追求しています。

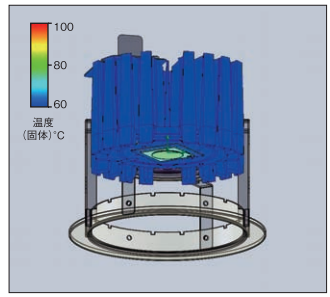

LED光源からの放熱を、効率よくヒートシンクに伝える『温度伝導シミュレーション』により器具温度を下げる設計を実施します。

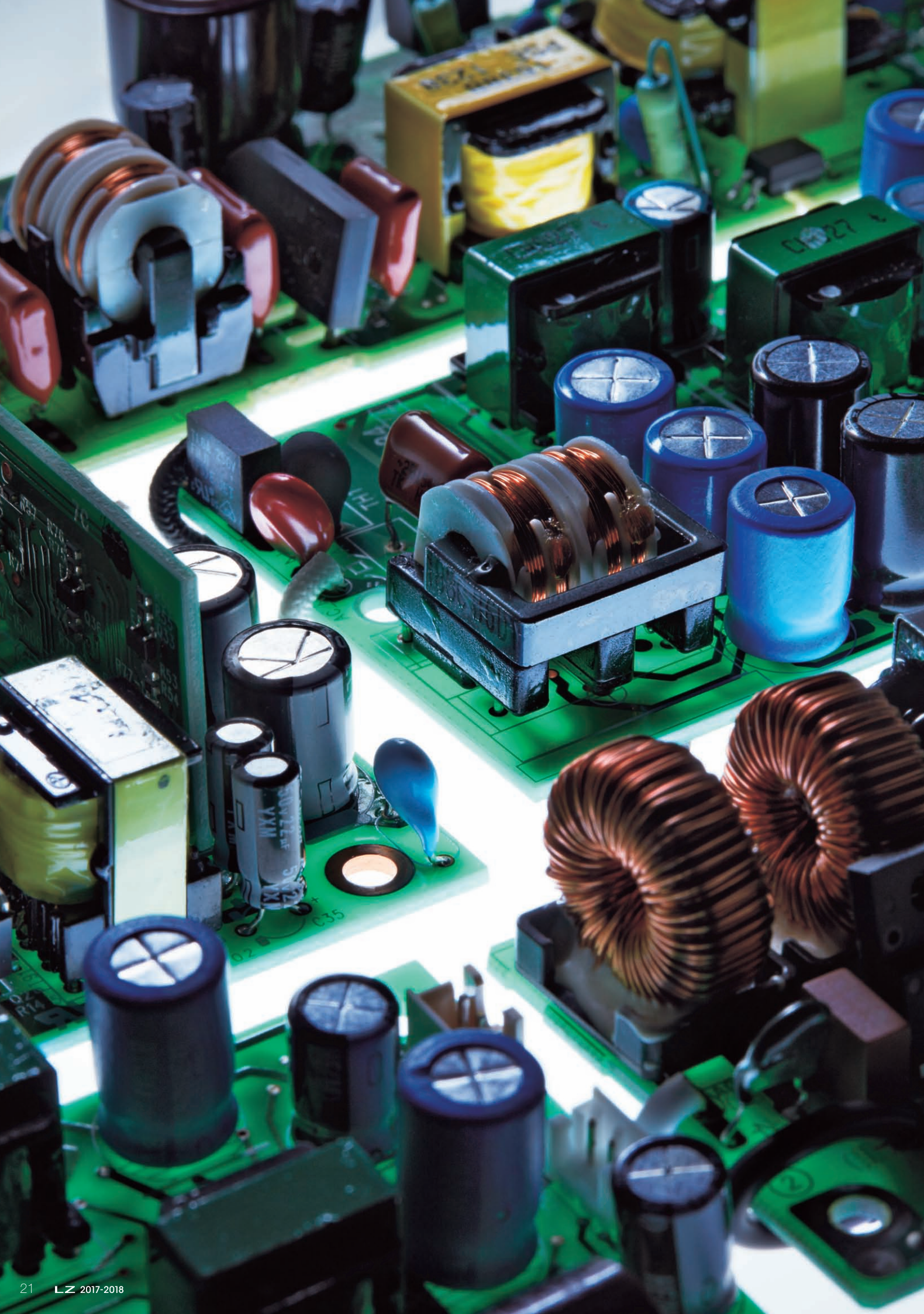

TECHNOLOGY 05 | 電源装置 |

安定した点灯を追求

電子部品であるLED光源は、微小な電源変動やノイズに対する反応速度が速く、チラツキや揺らぎとして人に不快感を与える場合があります。一方電源供給側の現状は、IH家電や太陽光発電・空調システム等の普及により、点灯を不安定にする多くの要素が存在します。私たち大光電機では、アナログ電源設計技術の蓄積と、小容量の住宅電源環境や鉄道車両・船舶照明の特殊環境での実績を活かし、全ての器具があらゆる電源環境で『安定した点灯を維持』するため電源開発を進めています。チラツキのない快適な照明空間を提供することは照明メーカーとしての責任であると考え、次世代の照明電源を追求してまいります。

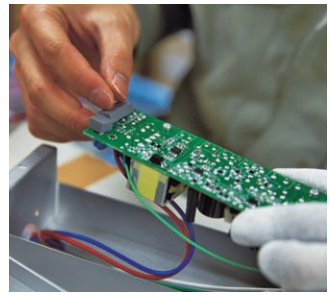

電源装置は多くのアナログ部品で構成されています。すべての基板を目視検査し、製品のクオリティーを維持しています。



製造された電源基板は、製造ラインすべての工程でコンピューターによる製造管理を実施しています。

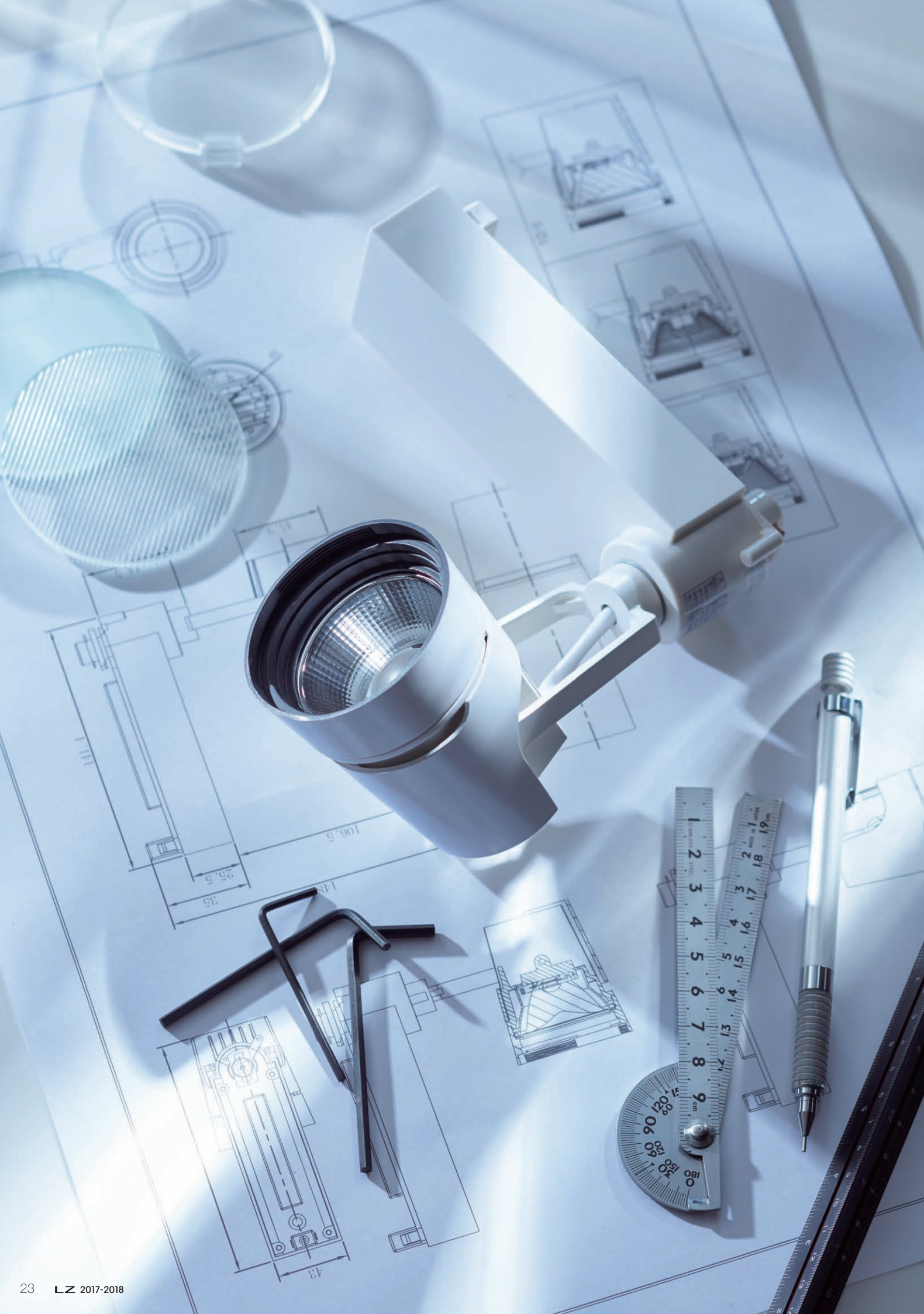

TECHNOLOGY 06 | PLCT / TACT |

設計者のもとめる光をプロダクト

照明器具のLED化が進み、照明計画は多くの可能性を得る事になりました。『特別な空間に専用デザインと機能を凝縮した照明』『意匠に溶け込むシンプルで上質な光環境の構築』『コストパフォーマンスを重視した機能照明』など、お客様や設計者の要望に応じて様々な光環境が構築できます。私たち大光電機では、商品開発部門である『PLCT(プラクト)』と、特注器具デザインとプランを提供するチーム『TACT(タクト)』が、設計者の理想とする空間に、最適な光環境を提供するサポートをしています。魅力的で快適な空間の創造をお手伝いする照明器具をお届けすることが、私たち大光電機の使命と捉え、照明器具の更なる進化を追い求め、プロダクトノウハウと技術の蓄積をしてまいります。



商品開発部門「PLCT(プラクト)」は、最新技術の研究開発は勿論、市場からの要望を具現化し、次世代の照明器具を生み出す技術集団です。



デザイン部門「TACT(タクト)」は、お客様や設計者の皆さまのこだわりの空間に最適な照明プランや特注器具を提案し、快適な照明空間の創造をお手伝いします。

DAIKO VALUE

優れたテクノロジーの裏側にある
DAIKOの5つのバリュー









DAIKO VALUE 01 | 器具設計 |

アイデアを創造する技術をもとめて

照明メーカーの最も重要なテーマは、設計者のもとめる理想的な照明器具を提供すること。私たち大光電機では、最新のテクノロジーを結集した技術研究所を新設し、商品開発部門のPLCT(プラクト)・製造管理部門・品質管理部門を組織し、照明器具を創造するすべてのノウハウと情報を結集しました。集約された情報は、技術研究所から、LED光源開発・光学レンズ開発・電源開発・各種部品工場・組立工場など、専門技術部門と情報共有することで、お客様の声を商品に瞬時に反映されるシステムを構築しています。商品開発のベースとなるのは、お客様の声であり、情報の一元化こそ理想的な商品の開発に最も重要と考えています。私たち大光電機は、専門技術者の経験とノウハウによってお客様の光への要求と新しいアイデアを具体化し、現場のニーズに応える新商品開発に心血を注いでまいります。



照明器具はそれぞれの専門技術者のノウハウが凝縮された多くの部品で構成され、工業製品としての機能美を放ちます。



技術研究所は、『商品開発』『品質管理』『製造管理』を担う、大光電機のノウハウの中枢として2017年に稼働を開始しました。

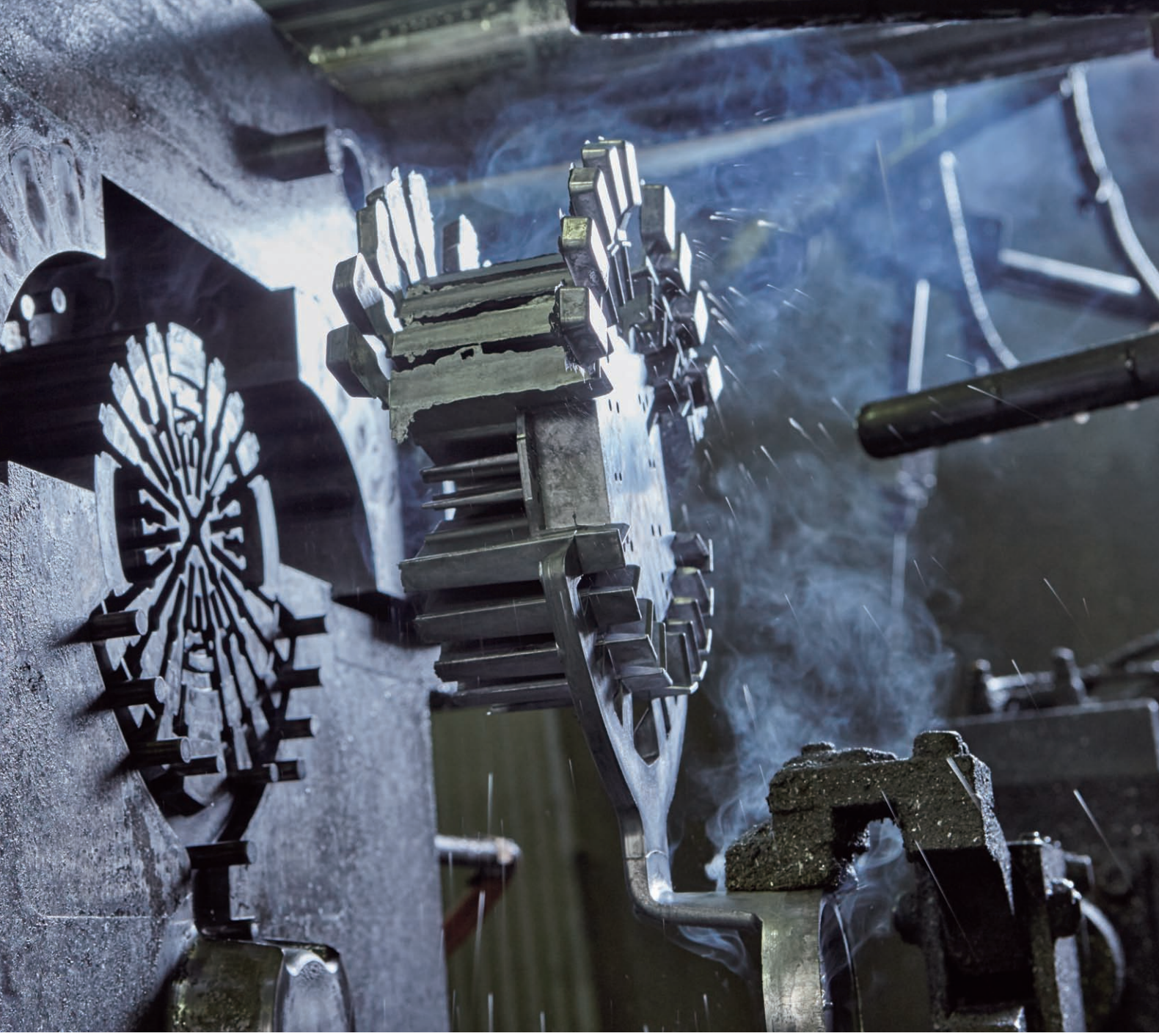

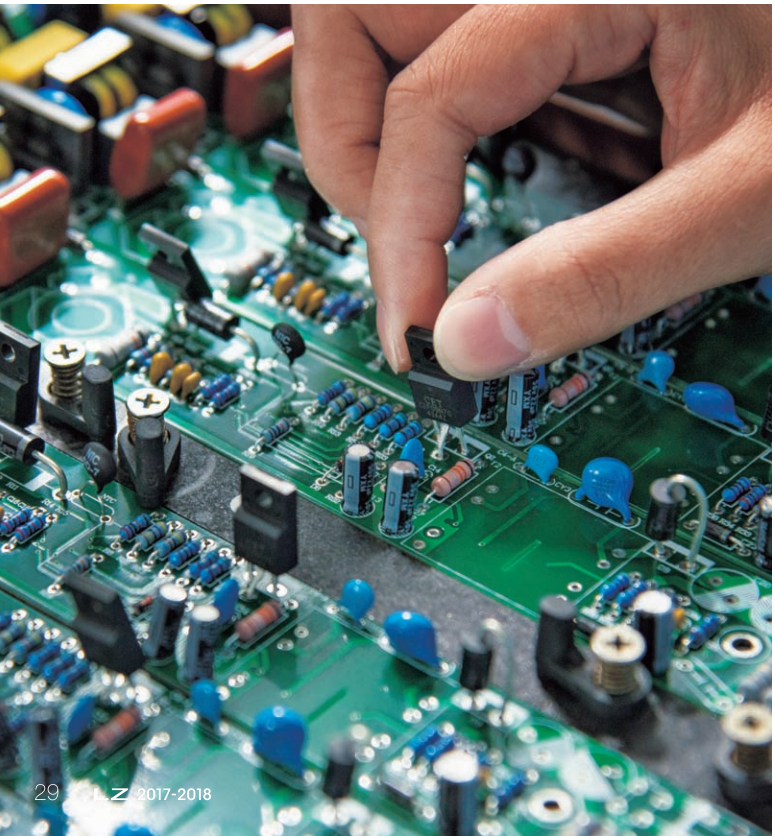

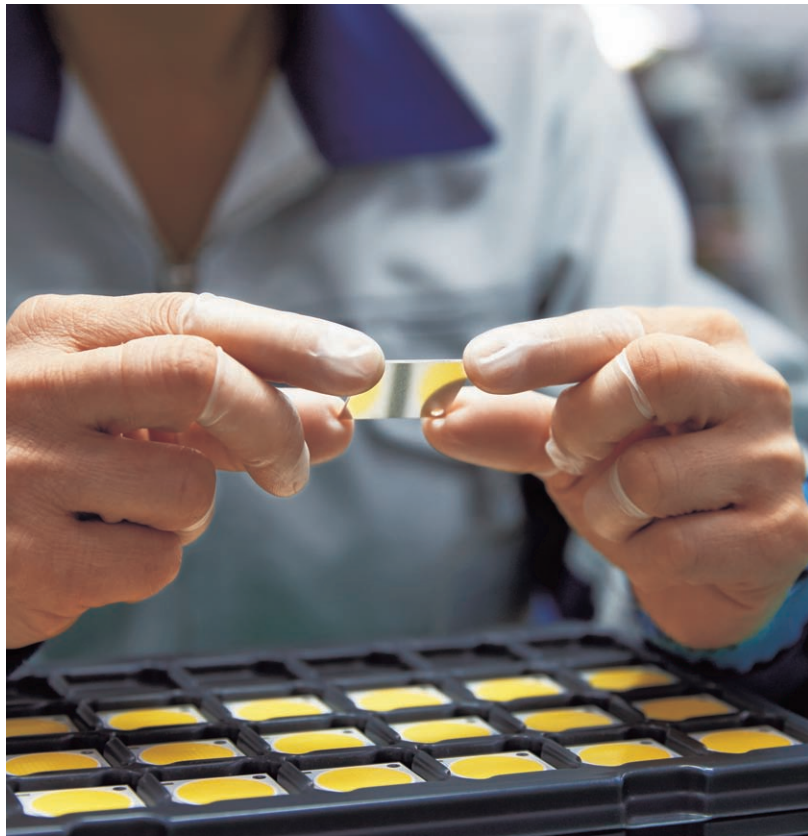

DAIKO VALUE 02 | 製 造 |

ものづくりのノウハウを蓄積

照明器具は、『LED素子』『アルミ鋳造部品』『樹脂成型部品』『電源部品』など多種多様な工業部品の集合で構成されています。私たち大光電機の考えるものづくりは、部品を寄せ集め組み立てることではありません。品質にこだわりたどりついた答えは、全てのパーツを設計・開発から量産まで、一貫して目の届く場所で行い、現場の技術者と情報共有すること。『ものづくり』とは、お客様に自信を持って商品を提供できることと考えています。業界の基準に左右されることのない『常にクオリティーを最優先に考えるものづくり』、『お客様のニーズに瞬時に対応するものづくり』が、私たち大光電機のメーカーとしてのあるべき姿と考え、製造ノウハウを蓄積して魅力的で信頼性の高い商品を提供してまいります。



照明器具は多くの人の手により丁寧に組み立てられます。製品の精度を維持するため、多くの組立冶具が用意されています。



多品種小ロットに対応した専用の組立ラインでは、一日に数回の製造ライン変更を実施し、安定した商品供給を支えています。



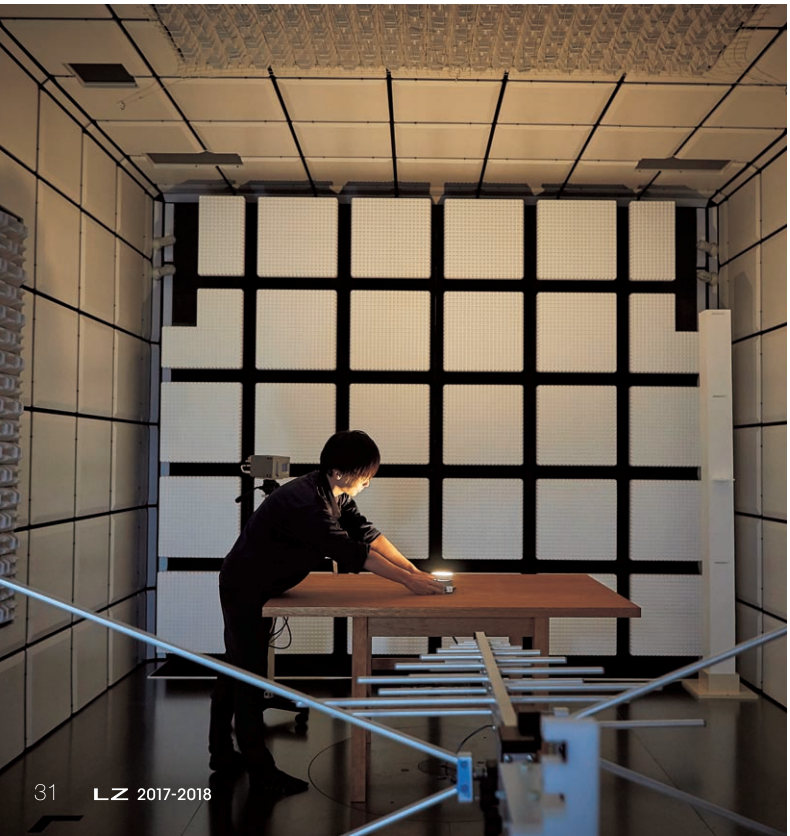



DAIKO VALUE 03 | 品質保証 |

自社基準で厳格にチェック

光源のLED化により、照明器具は40,000時間もの長寿命を得ることになりました。さまざまな設置条件において、この寿命を維持するためには、標準的な基準の製品づくりで良いのでしょうか。私たち大光電機では、業界で最も厳しい品質基準を設け、自信をもてる商品をお客様に供給することこそがメーカーの使命と考えています。厳しい基準をクリアする商品の製造には、多くのコストと設計ノウハウの蓄積が必要となりますが、私たちにとって『品質』は当たり前のことです。品質は特別な技術で実現できることではなく、長年にわたる照明メーカーとしての蓄積のみで磨かれていくと考えています。現場で起きる全ての事象に真面目に取り組む、その当たり前の姿勢が『業界最高の品質』を維持する唯一の方法と考え、未来の光空間を提供してまいります。



光色は計測装置では判断できない微妙な色差が生じるため。ランプ全数検査を実施し、人の目で丹念に品質を確認しています



電源など電子部品から発生する音を専用の設備で厳密に計測。品質は計測の積み重ねに支えられています。


DAIKO





DAIKO VALUE 04 | 製造管理 |

納入に応じた
最適な製造管理を追求

建築商材である照明器具は、数量に係わらず確実にお客様の希望納入日に納品することが求められます。私たち大光電機の商品管理部門では、7100型番を超えるカタログ標準商品及び、特注照明器具を製造・出荷管理しています。これらの商品をお客様に届けるために、製品に精通した専任スタッフによる製造管理は勿論、『AI（人工知能）を搭載した管理システム』や『物流システム』を独自に構築し、製造・納品の最適化を実施しています。2015年には最新の大型物流センターが稼働し、『在庫や生産量の最適化』や『照明流通に特化したピッキングシステム（商品を保管庫から選び出し仕分けるシステム）』の構築により、商品の当日出荷も可能としています。私たち大光電機は、商品がお手元に届く瞬間まで、細心のバックアップ体制で、お客様の要求に応えていきたいと考えています。



商品発送はデジタル化されたシステムで、効率的に実施。最適な在庫管理と倉庫運営により当日出荷を実現しています。



現場やお客様に納品される瞬間まで徹底管理することで、照明器具は確実に設置され、皆さまの空間に安らぎや感動を照射しつづけます。



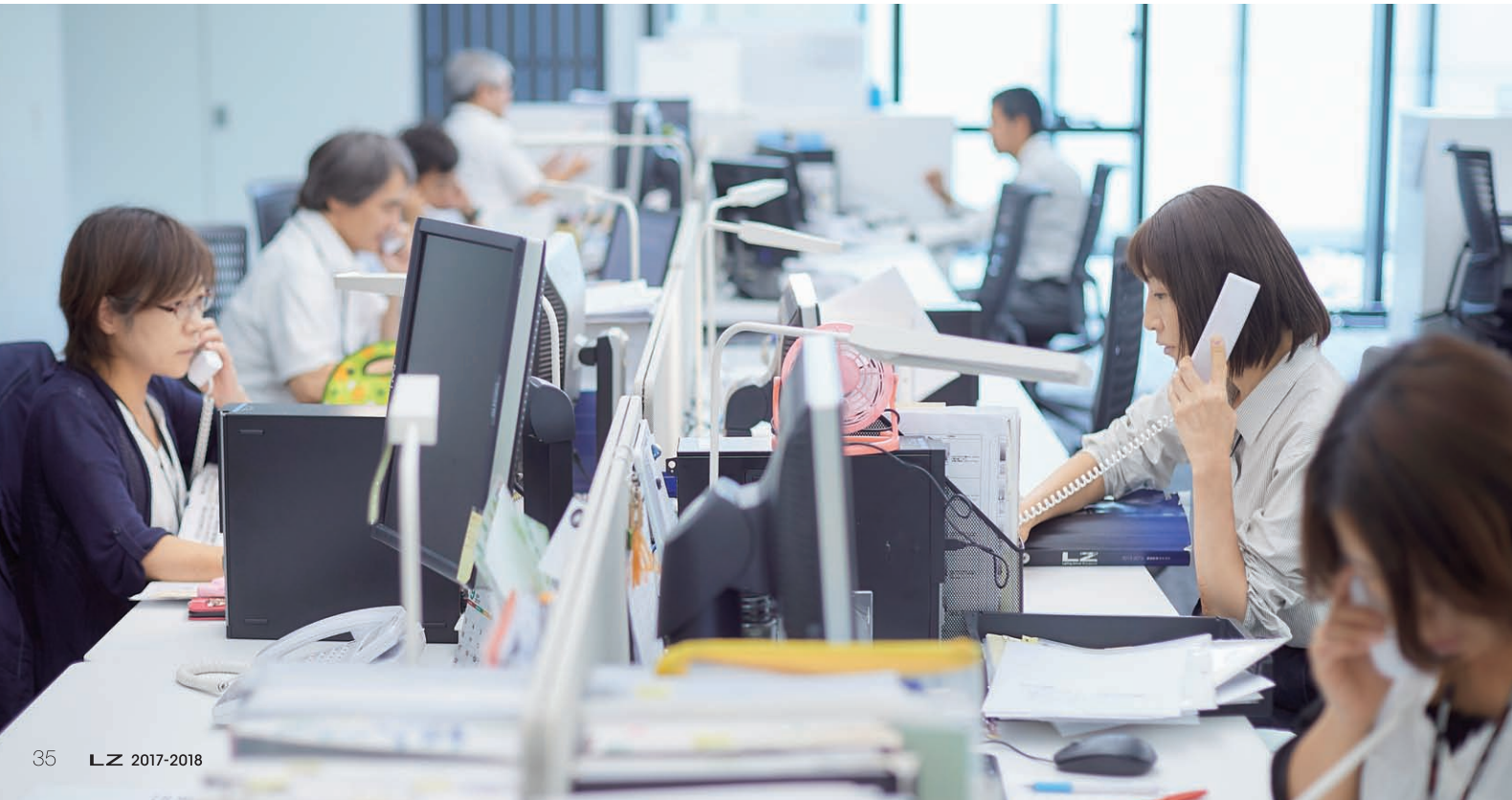

DAIKO VALUE 05 | サポート |

お客様の声を製品に

私たち大光電機の商品を採用いただいたお客様すべての声に耳を傾ける。この当たり前のことが、大光電機の商品クオリティーを支えていると考えています。お客様に満足していただける商品をご提供してこそプロフェッショナルであり、些細な要望やご意見にも妥協せず対応する。私たちへのご意見は、より良いモノづくりへの出発点であり、お客様との信頼関係こそが大光電機を支えているのです。ソフト面では、TACT（タクト）が、現場での照明調整を実施。物件の引渡し立ち会いを通して、光の性能とお客様のご要望を現場で確認させていただいています。私たちの照明器具がお客様や設計者の要望に応える商品でありつづけるために、常に多くのご意見を伺いフィードバックしていく体制を構築していきたいと考えています。

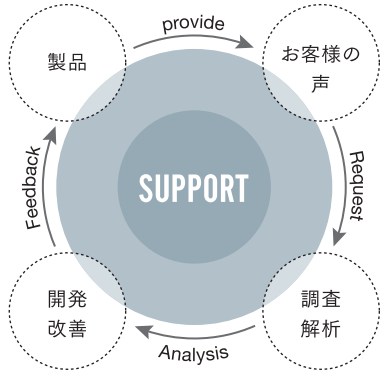

大光電機の考える、お客様と共に造る製品品質のしくみ。お客様の声こそが新しい商品創造の原動力になると考えています。

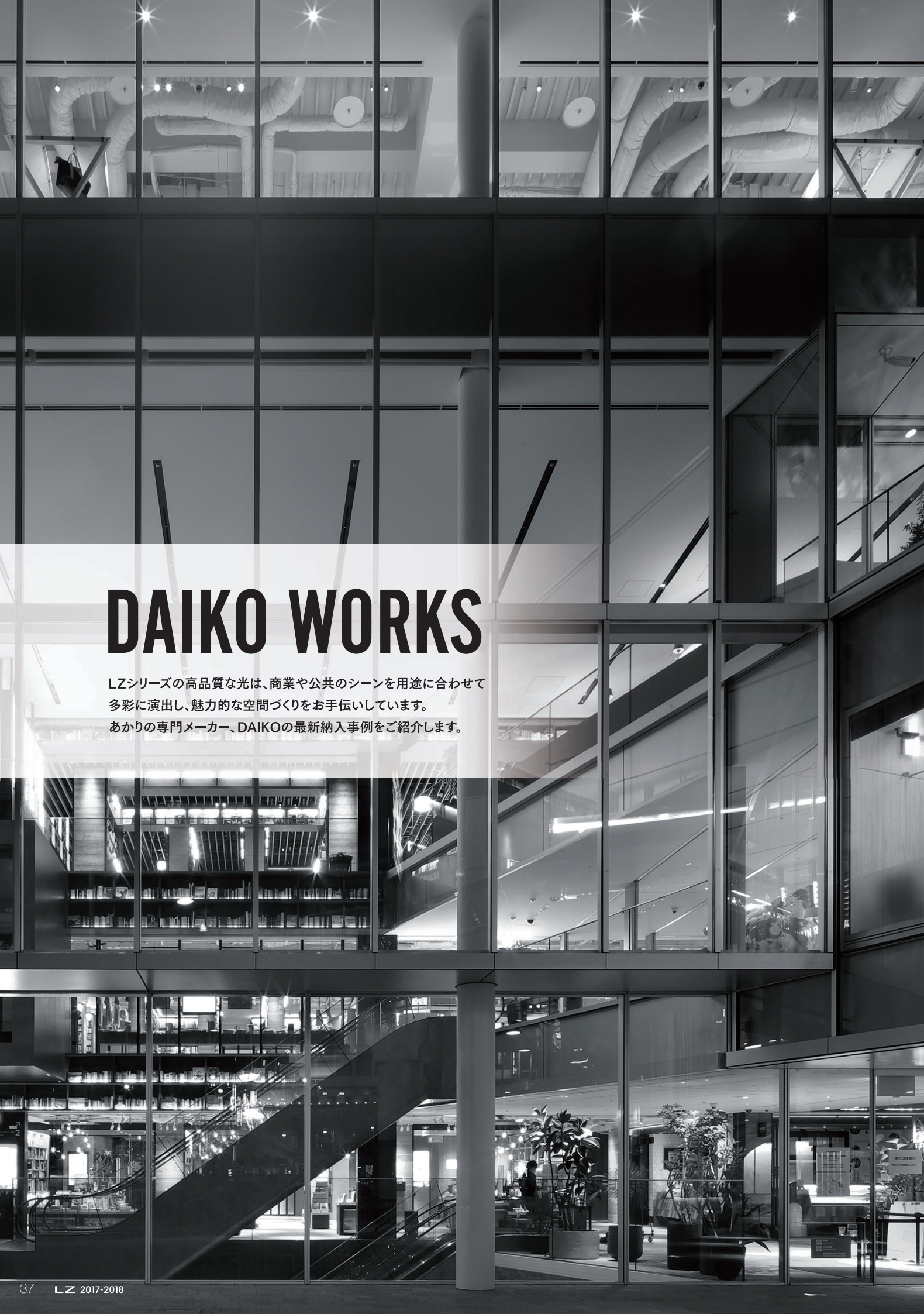

DAIKO WORKS

LZシリーズの高品質な光は、商業や公共のシーンを用途に合わせて
多彩に演出し、魅力的な空間づくりをお手伝いしています。
あかりの専門メーカー、DAIKOの最新納入事例をご紹介します。












鳥屋書店




MALL
MALL







タカシマヤゲートタワーモール

名古屋市中村区名駅 1-1-3

株式会社ジェイアール東海高島屋が約150のショップを集めた商業施設。コンセプトは「各階ごとに光の違いやアクセントを持たせ、間接照明による快適な光空間でありながらも刺激のある、印象に残る照明計画」。3・4階の特注花びら照明は時間帯により白色から電球色へと色温度が変わる演出効果があり、2階の自由通路の吹抜から目を引くアイキャッチ効果を与えた。

施　主：株式会社 ジェイアール東海高島屋
設　計：株式会社 乃村工藝社・株式会社 ノード
施　工：髙島屋スペースクリエイツ株式会社


NIFREL









NIFREL（ニフレル）

大阪府吹田市千里万博公園 2-1

日本を代表する水族館を運営する株式会社海遊館が大阪万博公園にプロデュースした、最先端の「生きているミュージアム」。LED光源の特性を活かして新しい水槽照明手法を試みている。空間全体に渡って調光システムによる光の制御を行うことで、「朝～昼～夕～夜」の時間帯にあわせたシーンを演出。各展示エリア、テーマごとに、生物を鑑賞しやすい照明になるようプランされている。

施　　主：株式会社 海遊館
設　　計：株式会社 竹中工務店
建築施工：株式会社 竹中工務店
展示室施工：株式会社 トータルメディア開発研究所
電気工事：藤井電機株式会社
照明計画：株式会社 ファースト・デザイン・システム
撮　　影：稲住写真工房



朝来市新庁舎

兵庫県朝来市和田山町東谷 213-1

朝来市内の建物では初めて免震装置を導入した新庁舎。83時間連続運転できる自家発電装置や、飲料水・トイレ用水に使える受水槽を備え、災害に強い庁舎として建設された。照明はやわらかい光のベースライトと間接照明で構成され、色温度は庁舎ではめずらしい3500Kで統一（執務室は除く）。落ち着きのある雰囲気に仕上がっている。

施　　主：朝来市
設　　計：株式会社 梓設計
施　　工：西松建設・但南建設 共同企業体
電気工事：藤井電機株式会社
照明計画：株式会社 梓設計・AZU 設計工房
撮　　影：稲住写真工房

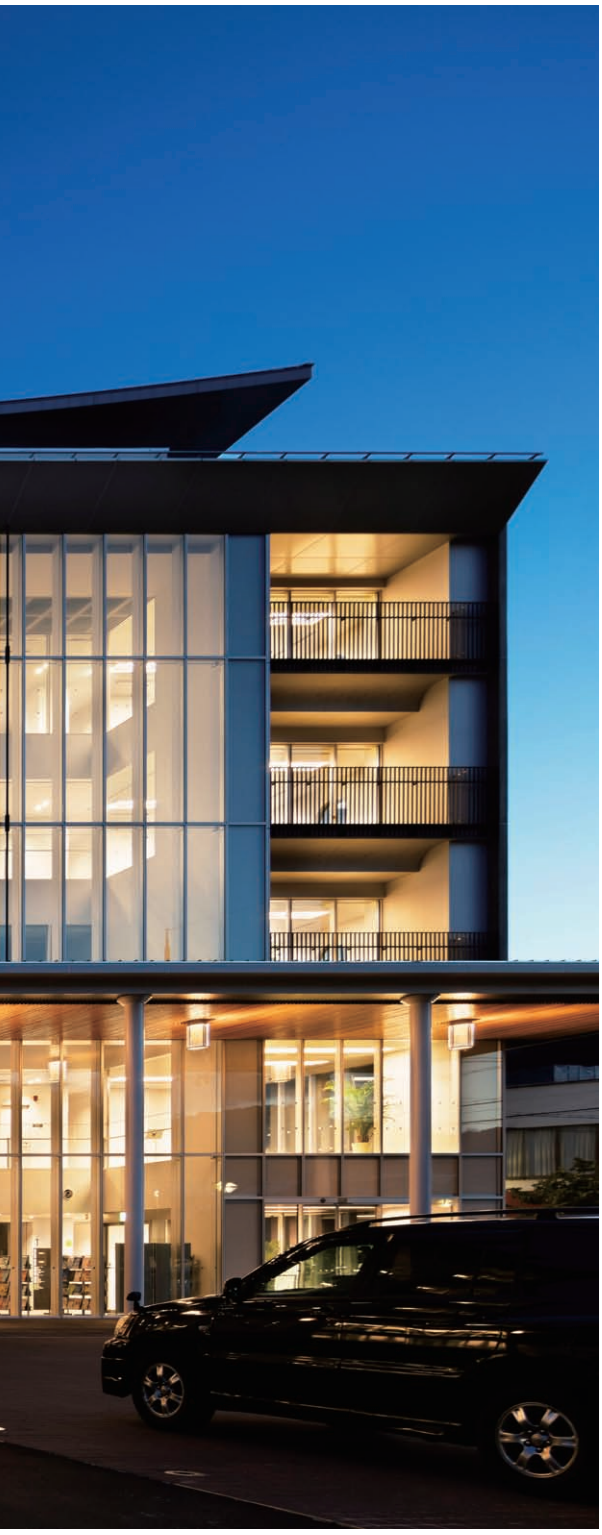







多賀城市立図書館・蔦屋書店 多賀城市立図書館

宮城県多賀城市中央 2-4-3 多賀城駅北ビル A棟

多賀城市より指定管理を受け、カルチュア・コンビニエンス・クラブ株式会社が運営する「家」をコンセプトにした図書館。図書館に書店、カフェ、コンビニエンスストア、レンタル店、レストランが同居し、利用者が様々な過ごし方を選択出来る空間となっている。ダイナミックに構成された本棚を間接照明によって彩ることで、よりシンボリックに空間を演出している。

施　　主：多賀城駅北開発株式会社
設　　計：株式会社 アール・アイ・エー
施　　工：五洋建設・斎藤工務店 特定建設工事共同企業体
電気工事：株式会社 ユアテック
撮　　影：稲住写真工房











HIRAKATA T-SITE

大阪府枚方市岡東町 12-2

TSUTAYA 創業の地「枚方」に、TSUTAYAと蔦屋書店を中核として43の個性的なライフスタイルショップを集めた商業施設。BOOK＆CAFEスペースでは、書棚と照明との融合を図りながら効果的に光だまりをつくり、ゆったりとくつろげる雰囲気を演出している。

施　　主：カルチュア・コンビニエンス・クラブ株式会社
設　　計：株式会社 竹中工務店
建築施工：株式会社 竹中工務店
内装施工：株式会社 乃村工藝社
電気工事：株式会社 エバーライト
照明計画：有限会社 内原智史デザイン事務所
撮　　影：株式会社 ナカサアンドパートナーズ（写真左・右中央・右下）
古川泰造（写真右上）




蔦屋書店
TSUTAYA BOOKS











堂島 ザ・レジデンスマークタワー

大阪府大阪市北区堂島 2-32-12

大阪都心のランドマークとなる地上39階建て、269戸の高層マンション。外構と1F共用部にLED照明・光ファイバー照明により演出された水景があり、都会のオアシスになっている。1F共用部廻りは調光システムによる光制御・光演出を行い、「朝～昼～夕～夜」の時間帯に合わせたシーンを表現して癒しの空間をつくりだしている。

施　　主：住友商事株式会社・京阪不動産株式会社
設　　計：浅井謙建築研究所株式会社
施　　工：株式会社 大林組
電気工事：株式会社 きんでん
撮　　影：稲住写真工房

RISE & WIN Brewing Co. BBQ & General Store

徳島県勝浦郡上勝町大字正木字平間 237-2

徳島県上勝町の山間に位置し、地ビールを醸造するマイクロブリュワリーとテイスティングスタンド、雑貨や食品を販売するジェネラルストア、BBQガーデンからなる施設。天井の高いジェネラルストアから天井の低いブリュワリーにかけ、梁に設置したスポットライトでフレキシブルな演出ができる計画としている。

施　主：RISE & WIN Brewing Co.
設　計：NAP建築設計事務所
施　工：株式会社 大創
撮　影：株式会社 ナカサアンドパートナーズ





※シャンデリアは除く



Photo by Koji Fujii / Nacasa & Partners Inc.



日亜化学工業 諏訪技術センター

長野県諏訪郡下諏訪町 8974-6

日亜化学工業の半導体光源の応用製品の開発拠点。外構は広大な敷地内を誘導する連続する光と階段照明の低い光で構成し、執務室には視覚照度と実照度を兼ねた特注導光板ベースライトを設置。また、調光システムと昼光センサーの連動で光環境を省エネ制御する無線調光システムを導入している。

施　　主：日亜化学工業株式会社
設　　計：株式会社 竹中工務店
施　　工：株式会社 竹中工務店
電気工事：株式会社 トーエネック
撮　　影：稲住写真工房





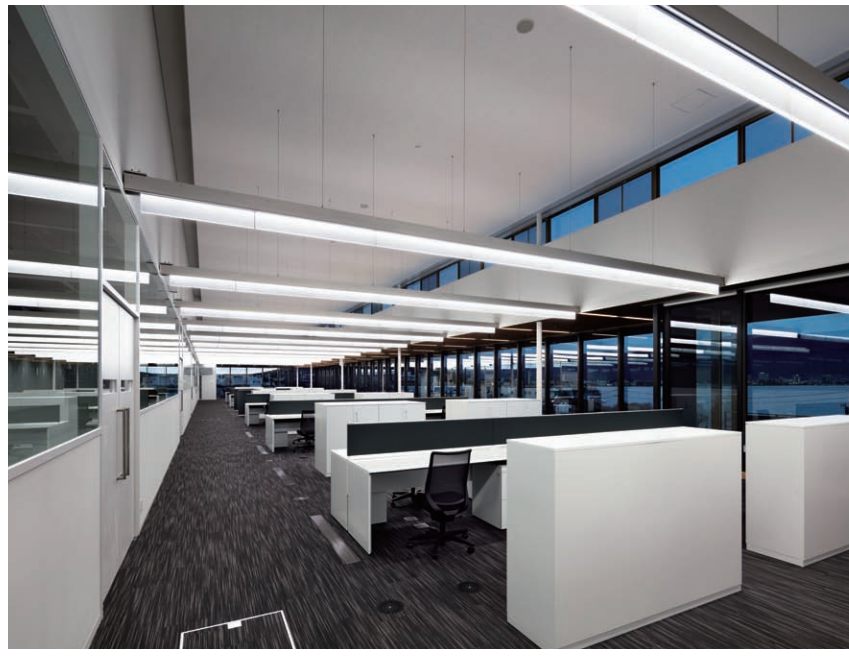







Photo by Koji Fujii / Nacasa & Partners Inc.

BellaVista SPA&MARINA 尾道「メインダイニング エレテギア」

広島県尾道市浦崎町大平木 1344-2

広島県尾道市にあるリゾートホテル「ベラビスタ スパ&マリーナ尾道」に付属する海を臨むレストラン。照明機能を満たしながら、メインダイニングでは景色を妨げないよう照明器具の存在感を抑えた。またキッチンダイニングでは、調理するシェフの隣で食事ができる臨場感を演出するライティングを行った。

運営会社：ツネイシLR株式会社
設　　計：NAP建築設計事務所
建築施工：大和建設株式会社
撮　　影：株式会社 ナカサアンドパートナーズ

ネッツトヨタ新大阪 高槻店

大阪府高槻市川西町 1-3-1

高さの異なる三つの空間が一つの建築になった、ガラススクリーンのCARショールーム。各空間ごとのコンセプトに基づき「明るさ・色温度」を設定し照明計画を立案。また、外光の変化により光環境を制御する昼光センサーを取り入れ、省エネを図る計画としている。

施　　主：ネッツトヨタ新大阪株式会社
設　　計：株式会社 竹中工務店
施　　工：株式会社 竹中工務店
電気工事：栗原工業株式会社






St.Brilliant
St.Brilliant



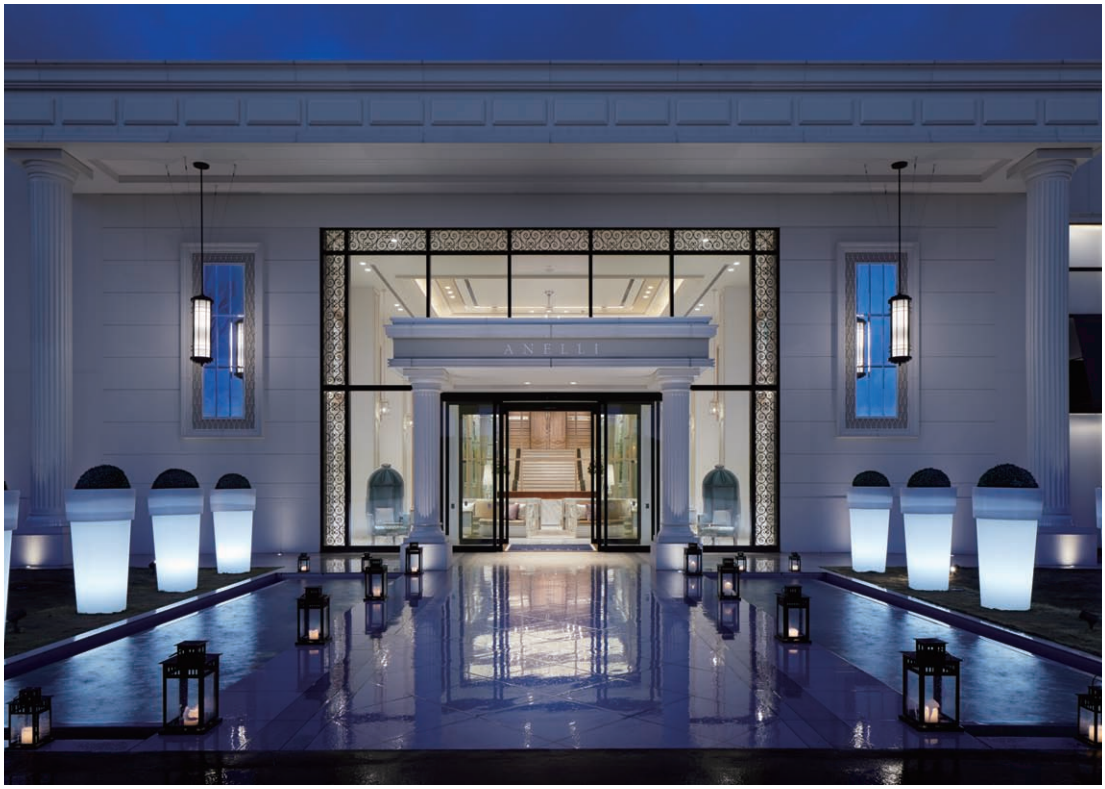

ANELLI nagaoka

新潟県長岡市喜多町3047

「感度が高い人だけが魅力を感じるような気張った意匠が際立つ施設ではなく、一番のボリュームゾーンをターゲットとした、多くの人が共感できるデザイン、負けない施設を創る」がコンセプトのブライダル施設。上質かつスタイリッシュな空間に合わせ、存在感を極力抑えた照明計画が特徴となっている。

施　　主：株式会社 B・W
設　　計：株式会社 Yo
施　　工：ダイエープロビス株式会社
建築設計：株式会社 デザインワークス
撮　　影：株式会社 ナカサアンドパートナーズ

美々卯みどり店

愛知県名古屋市緑区鳴海宇花井町 54-4

大阪本町に本店がある「うどんすき」の老舗で中部地区への初出店店舗。外壁の色は黒で統一されており、昼と夜の表情が大きく変化。夜はスチールメッシュ越しに店内から光がこぼれ、それが大きなサイン効果を生んでいる。客席のテーブル上には高演色・高彩度光源「Q+クオリティープラス」を採用し、料理をよりおいしく見えるように計画している。

施　主：株式会社 美々卯
設　計：株式会社 乃村工藝社
施　工：株式会社 乃村工藝社
撮　影：株式会社 ナカサアンドパートナーズ

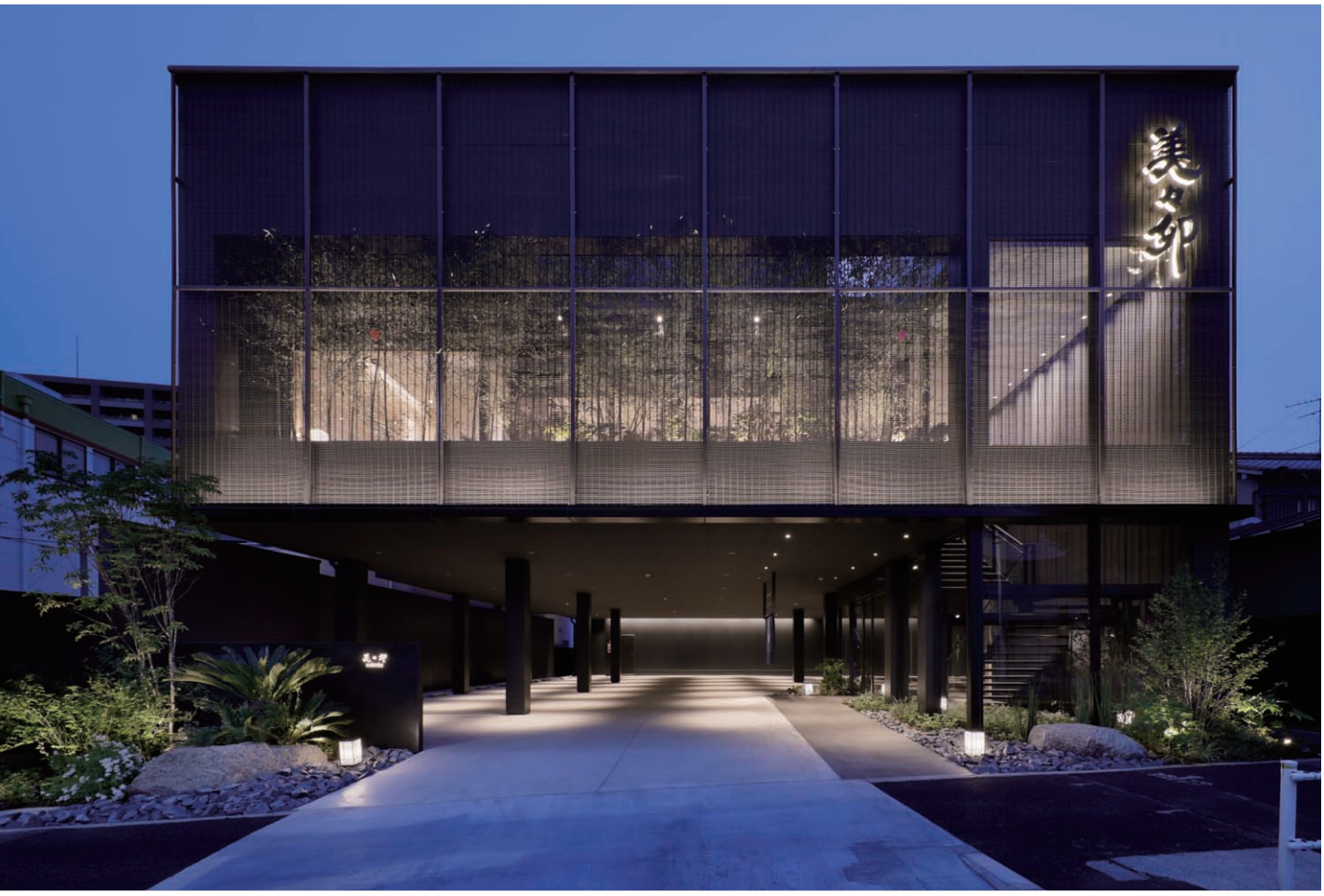











いすゞプラザ

神奈川県藤沢市土棚８

創立80周年の記念事業として、ものづくりを見て感じて体験のできるミュージアムエリアと地域のつながりを深めるためのコミュニケーションエリアから構成された施設。高演色・高彩度光源「Q＋クオリティープラス」を採用し、より本物の色にこだわり再現しました。

施　　主：いすゞ自動車株式会社
設　　計：株式会社 丹青社
施　　工：株式会社 丹青社
照明計画：株式会社 ライトコンシェル・デザインオフィス
撮　　影：梶原 俊英









109 シネマズ大阪エキスポシティ

大阪府吹田市千里万博公園 2-1

万博記念公園内の大型複合施設「EXPOCITY」に開業したシネマコンプレックス。ホワイエの吹抜空間にそびえ立つ4本の柱には、デジタルサイネージによるビジュアルサインが象徴的に掲げられている。シアターへつながるコリドーは、青色光を基調とした空間としており、円形の青色光埋込照明、壁面の青色光間接照明が近未来的な雰囲気をつくり出している。

施　　主：株式会社 東急レクリエーション
設　　計：TEXTURE DESIGN OFFICE　吉村元宏
施　　工：株式会社 東映建工
撮　　影：株式会社 ナカサアンドパートナーズ

タイキ 1333 磐田南店

静岡県磐田市上岡田 120-1

静岡県磐田市の大型パチンコホールとパーキング棟。外壁の間接照明は膨らみ部と直線部に光の強弱をつくり、1辺80mの壁にリズム感を与え、同時に建物周囲の平面駐車場に十分な照度を提供している。店内照明の一部は無線調光システム「D-SAVE」で制御され、イベント・清掃時の照度変更や、遊戯台の交換に合わせた色温度・照度に対応している。

施　主：株式会社 タイキコーポレーション
設　計：加藤吉宏アトリエ
施　工：石川建設株式会社
撮　影：稲住写真工房







フジヤマミュージアム

山梨県富士吉田市新西原 5-6-1

富士急行株式会社の創立75周年記念事業として2003年に建てられたこの施設には、40年にわたり収集された近現代画家の富士山の絵画が展示されている。今回の改修ではすべての絵画の照明に高演色・高彩度光源「Q＋クオリティープラス」を採用。四季折々の豊かで変化に富んだ表情がさらに鮮やかにそして繊細に映し出されている。

施　　主：公益財団法人 堀内浩庵会
施　　工：有限会社 佐藤電工舎
撮　　影：株式会社 エスエス企画













天理駅前広場 Co Fu Fun

奈良県天理市川原城町803

奈良県のJR・近鉄 天理駅の駅前広場整備計画。敷地を住民の憩いの場として活用し、周辺地域を活性化するプロジェクトである。照明計画では、φ76.3mmのステンレス管を使用した特注ポール灯を制作し、サインポールと意匠を合わせた。H=2000mmとH=700mmの2タイプのランダムな配置によって、起伏のある施設に調和した照明計画となっている。

施　　主：天理市
総合デザイン：nendo
広場建築デザイン監修：井渡屋建築設計
広場監理者：安井建築設計事務所
照明計画：岡安泉照明設計事務所
施　　工：大和ハウス工業・岡徳建設 共同企業体
撮　　影：太田拓実（写真上）・稲住写真工房（写真下）





佛教大学礼拝堂（水谷幸正記念館）

京都市北区紫野北花ノ坊町 96

礼拝堂は佛教大学開学100周年記念事業の一環として建設された。蓮（はす）をイメージしてデザインされた天井に合わせて器具が配置されており、無線調光制御システム「D-SAVE」で一括コントロール。様々な行事やイベントに合わせシーンを切り替え、演出することが可能となっている。

施　　主：学校法人 佛教教育学園
設　　計：株式会社 佐藤総合計画
施　　工：鹿島建設株式会社
電気工事：日本電設工業株式会社
照明計画：有限会社 スタイルマテック
撮　　影：稲住写真工房

天保山マーケットプレース

大阪市港区海岸通1-1-10

大阪港より徒歩5分の世界最大級の水族館『海遊館』に隣接している大型商業施設。外光の影響を受けやすいため、雨天時でも晴天時と同じ明るさを保てるようフードコート内には無線調光システム「D-SAVE」を導入し、明るさが一定になるよう昼光センサーにより自動制御している。暖かみのある電球色（3000K）と作業性に優れた昼白色（5000K）、両方の良さを兼ね備えた温白色（3500K）を使うことにより、お客様が居心地良く過ごせる空間を創出している。

施　　主：株式会社 海遊館
設　　計：株式会社 ジオ・アカマツ
施　　工：株式会社 日展
撮　　影：稲住写真工房







LZ PICK UP

光空間を変えていくLZ新製品

01 | LZ LINEAR TRACK
LZリニアトラック［天井スリットモジュール］

02 | Hotel Guest Room Lighting System
ホテル・ゲストルーム向け オーダーメイド調光器＆照明器具

03 | LZ LINE & Flexline
LZライン ＆ フレックスライン［施設用間接照明］

04 | Small Downlight Series
小径ダウンライトシリーズ

05 | Optical Lens
光学レンズオプション

06 | Quality Plus Q+
クオリティープラス［高演色・高彩度照明シリーズ］

07 | Base Light
ベースライト

08 | D-SAVE
ディーセーブ［無線調光制御システム］



LZ PICK UP INDEX

光空間を変えていく新製品群をピックアップし、その魅力ある特長をご紹介します。



LZ LINEAR TRACK

LZリニアトラック［天井スリットモジュール］

天井意匠をフラットでスタイリッシュにする
オーダできる天井埋込型マウンティングモジュール

► P.69



HOTEL GUEST ROOM LIGHTING SYSTEM

ホテル・ゲストルーム向け オーダーメイド調光器＆照明器具

意匠と空間サイズに最適な
オーダーメイド調光器

► P.75

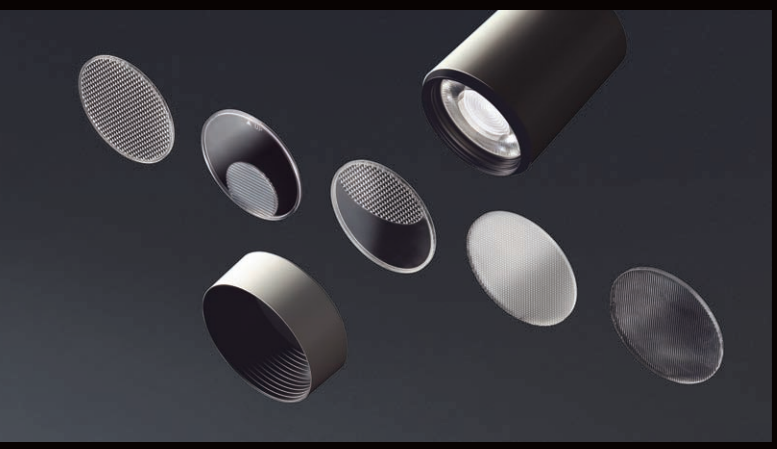

OPTICAL LENS

光学レンズオプション

理想の光空間を求めて、
照明クリエーターの創造を実現する光学レンズ

► P.87



Quality plus Q+

クオリティープラス［高演色・高彩度照明シリーズ］

色・質感・透明感までも表現する
次世代 LED光源『クオリティープラス Q+』

► P.91



LZ LINE & Flexline

LZライン & フレックスライン［施設用間接照明］

さまざまなニーズに幅広いラインナップで応える、
ライン型建築化間接照明のスタンダードシリーズ

► P.79



SMALL DOWNLIGHT Series

小径ダウンライトシリーズ

小さいながらもハイパワー
次世代コンパクトダウンライト

► P.83



BASE LIGHT

ベースライト

価格＆性能に優れたニューモデルをはじめ
リニューアルにも最適なラインナップ

► P.97



D-SAVE

ディーセーブ［無線調光制御システム］

照明を遠隔操作で自在にコントロール

► P.99

LZ LINEAR TRACK

LZリニアトラック［天井スリットモジュール］



天井意匠をフラットでスタイリッシュにする
オーダーできる天井埋込型マウンティングモジュール

『LZ LINEAR TRACK』は、多灯用モジュールとライン型モジュールで構成された天井埋込照明用ユニット。ダウンライトはもちろん、スポット器具やライン照明など、すべての器具を収納可能。空間サイズと選定器具に応じて幅や長さをオーダーし、スッキリとした天井意匠でこだわりの照明計画が実現出来ます。



SYSTEM TYPE
システムタイプ

空間の広さや用途に合わせて
最適なフレームサイズが設定でき、
照明器具をカタログ製品の中から
自由に選び設置できます。

▶ P.719

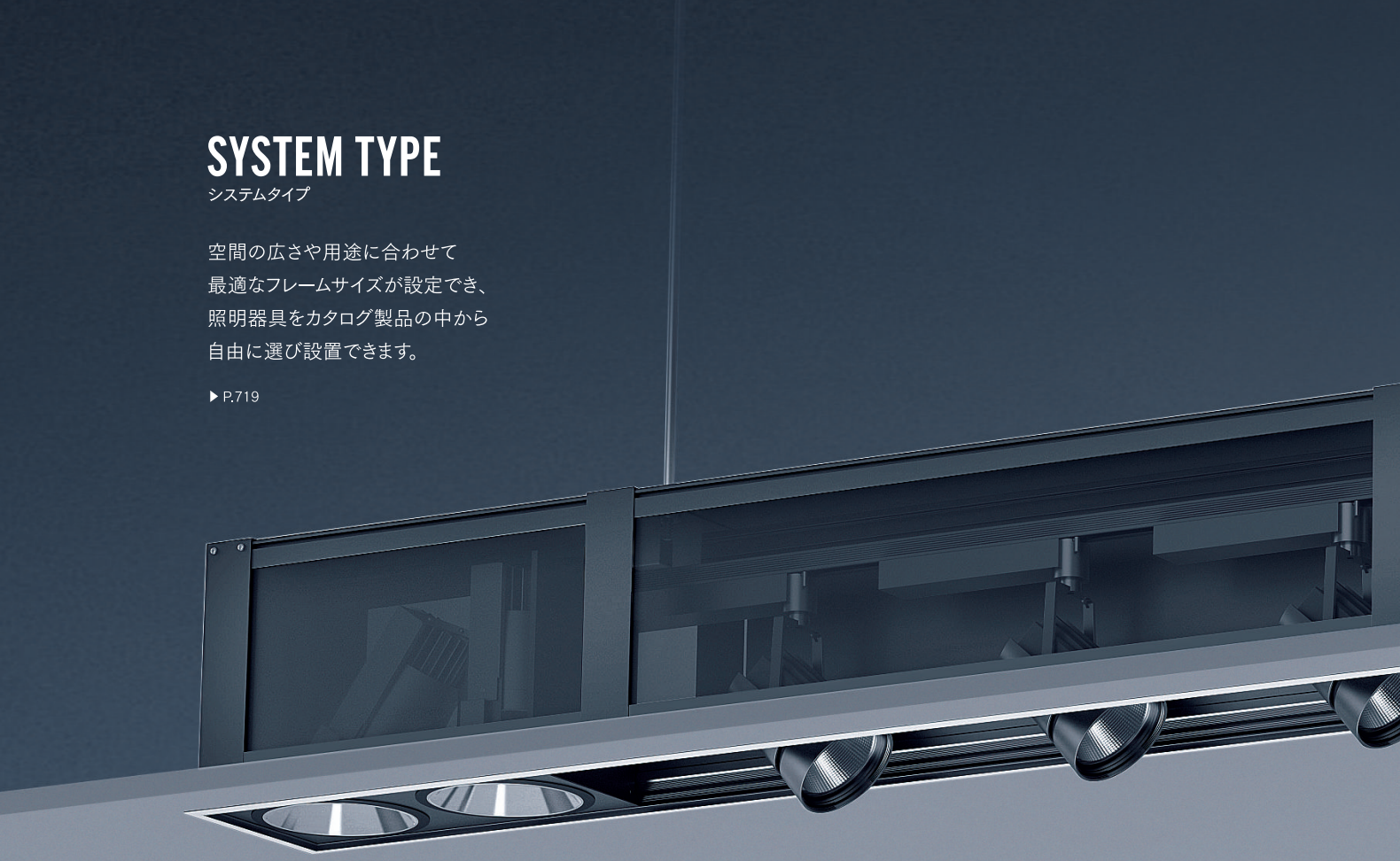

LINEUP

基本モジュール	ベースダウンライト・ユニバーサルダウンライト 組合わせ例

TRACK75
（φ75 ダウンライト用フレーム）



TRACK100
（φ100 ダウンライト用フレーム）

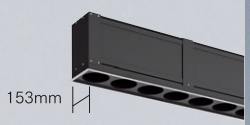

TRACK125
（φ125 ダウンライト用フレーム）

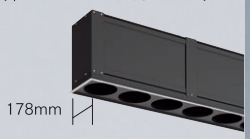

TRACK150
（φ150 ダウンライト用フレーム）



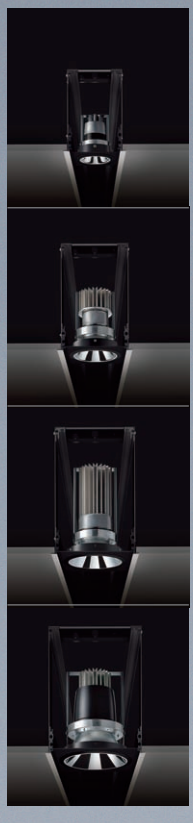

ダウンライトプレート



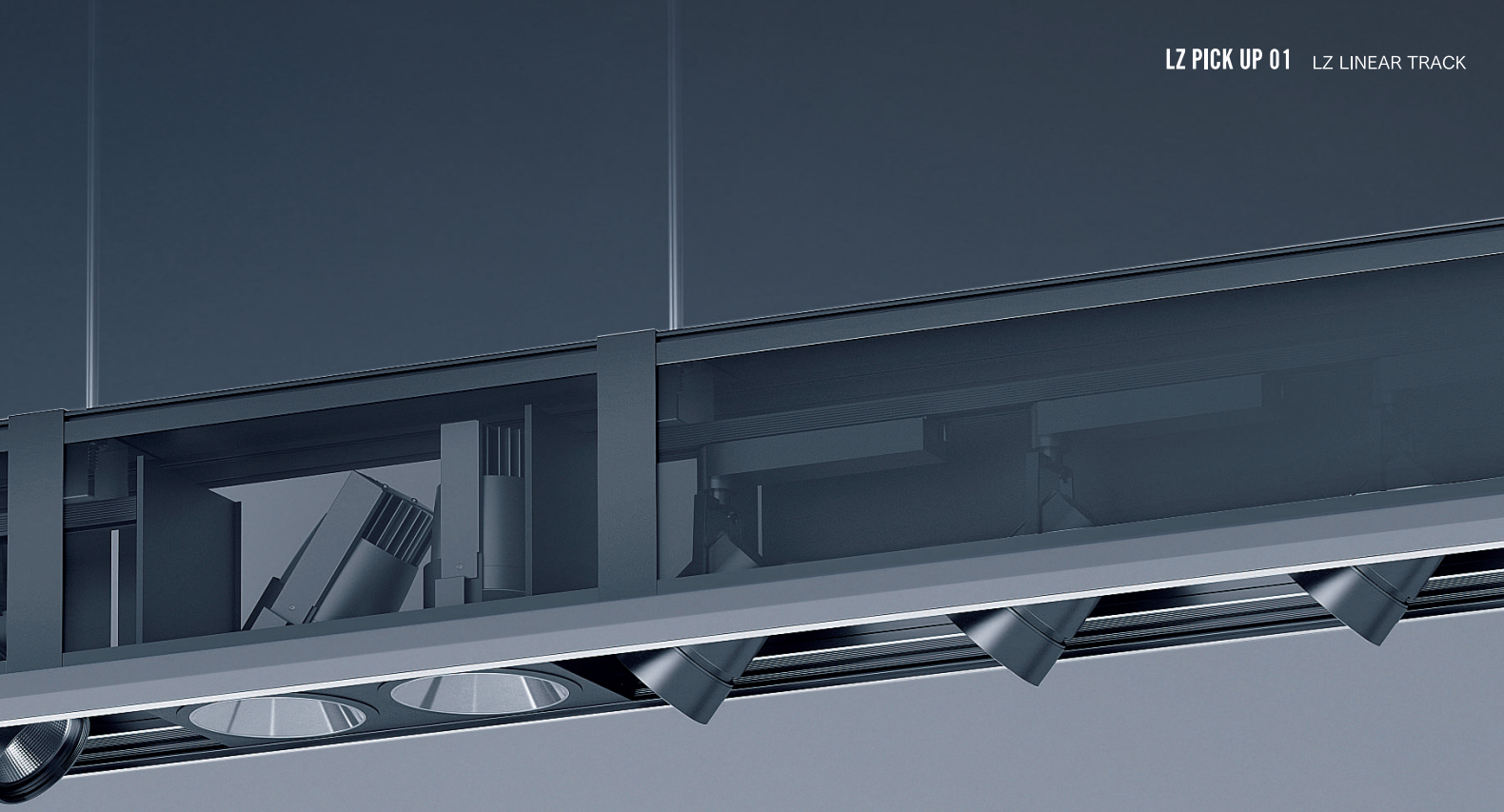

1mm単位のフルオーダーが可能

基本モジュールをベースに、長さや深さを
自由に設計いただけます。

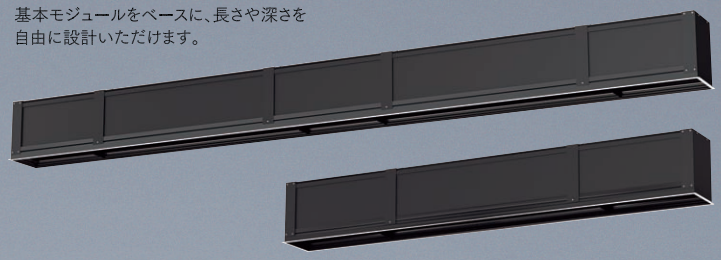

スポットライト 組合わせ例

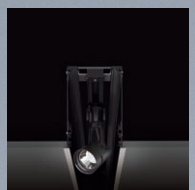

配線ダクト

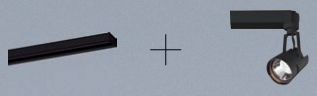





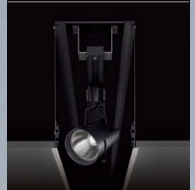



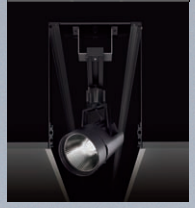



ライン照明 組合わせ例

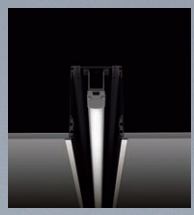



—

—

—

UNIT TYPE
ユニットタイプ

既存のダウンライトまたはユニバーサルダウンライトが美しく納まるモジュールフレーム。
サイズはφ75からφ125に対応し、2灯用と3灯用からお選びいただけます。

▶ P.718

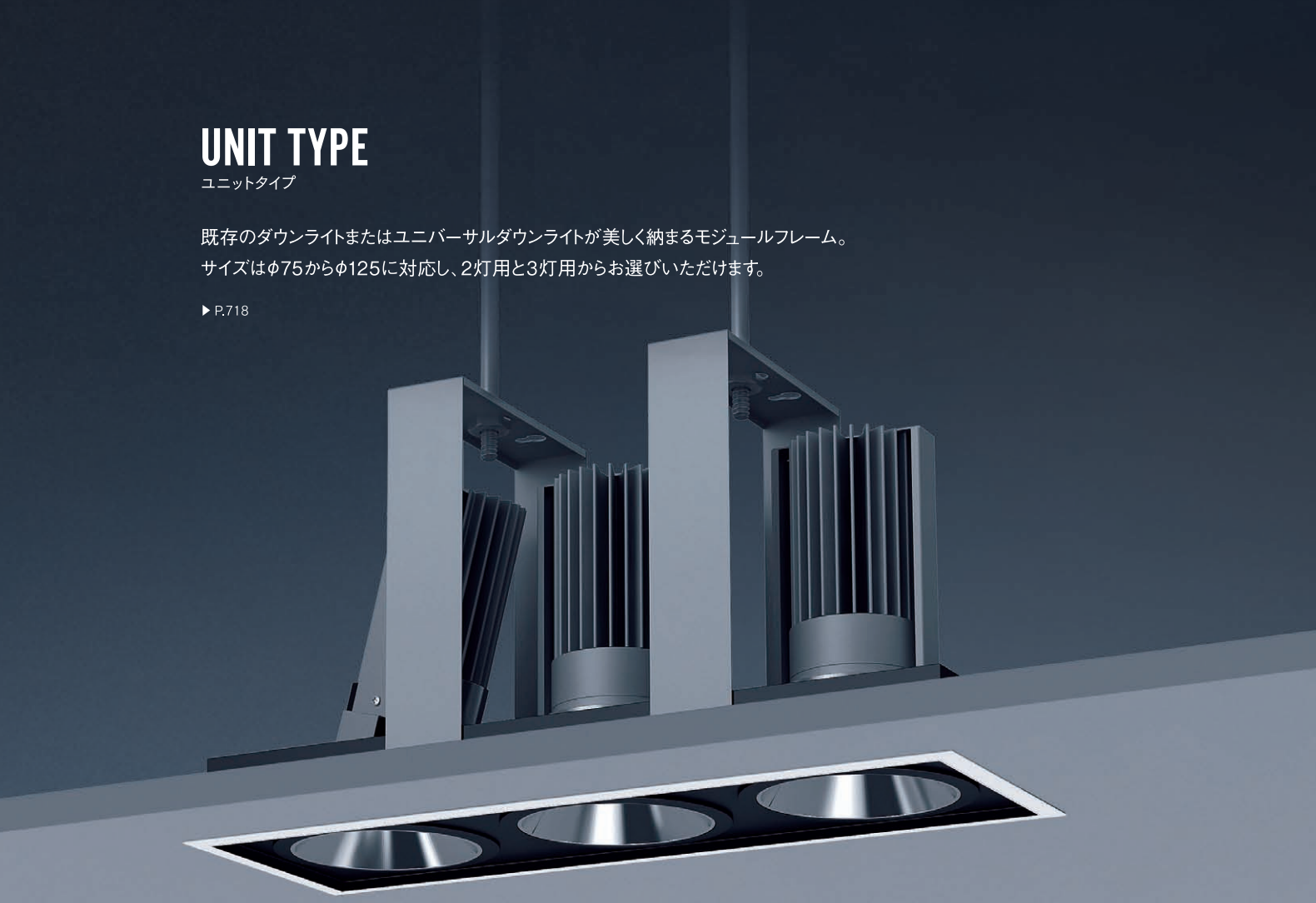

利用シーンに応じて最適な照明器具を組み合わせることが可能

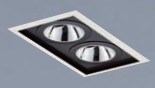

φ75ダウンライト2灯用

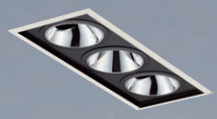

φ100ダウンライト3灯用

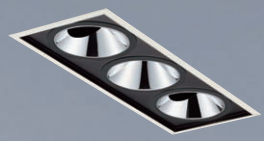

φ125ダウンライト3灯用

LINEUP

モジュールフレーム			ベースダウンライト・ユニバーサルダウンライト		
	2灯用	3灯用			
φ75			＋ 75		
φ100			＋ 100		
φ125			＋ 125		

SCENE

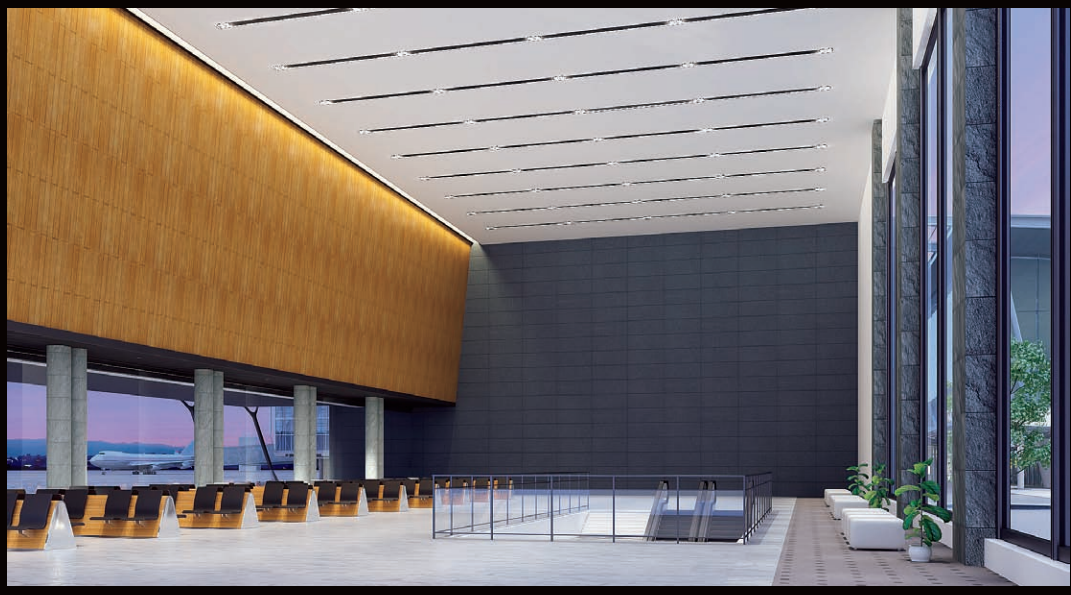





HOTEL GUEST ROOM LIGHTING SYSTEM

ホテル・ゲストルーム向け オーダーメイド調光器＆照明器具

意匠と空間サイズに最適な
オーダーメイド調光器

回路数と形状をオーダー、上質な表面パネルをもつプレミアム調光器。
意匠に溶け込む上質な調光器は、安らぎの空間を演出します。









ORDER MADE LIGHTING CONTROLLER

オーダーメイド 調光器

部屋の意匠に合わせて自由にデザインできるオーダーメイド調光器です。
用途に応じて接続器具の数や調光パターンなどを自由に組合せることができます。

ご注文の流れ

1 形状を選択



2 機能を選択



3 パネルの仕上げを選択



オーダー例



横型・コンセント有・USB有・調光2回路・ON/OFF2回路



スクエア型・調光3回路・ON/OFF3回路・コンセント無・USB無



縦型・調光2回路・ON/OFF2回路・USB有・コンセント有

ORDER MADE SHADE LAMP

オーダーメイド セードランプ

フロアスタンド、デスクスタンドとブラケットを取り揃えており、金属部分の仕上げは調光器とのコーディネートも可能です。セードは豊富なデザインの中からインテリアに合った色、形、質感をお選びいただけます。



ご注文の流れ

1 取付方法を選択

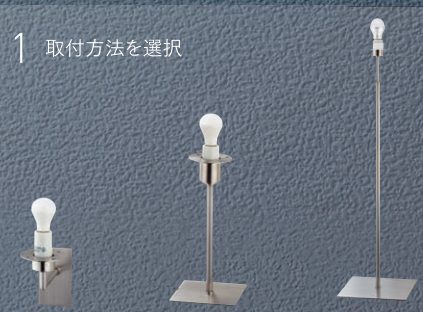

ブラケット　デスクスタンド　フロアスタンド

カラーオーダーにも対応

調光器プレートは表面の質感や色、素材まで自由に選択でき、
さまざまなインテリアとのコーディネートが可能です。






調光システムプラン例

ゲストルームのタイプや機能、シーンに合わせて最適な調光制御プランを実現できます。



ツインベッドルーム

ベッドの両サイドに横型操作パネルを設置し、どちらからでも部屋全体の調光が可能です。ミラー横にもスクエア型操作パネルを設置し、同様の調光ができます。

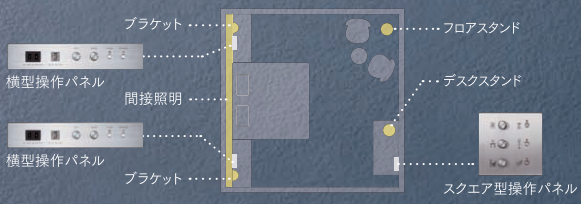



シングルベッドルーム

ベッドヘッドの片側に縦型操作パネルを設置し、限られたスペースでもすっきり収めることが可能です。ミラー横のスクエア型操作パネルからも照明制御ができます。

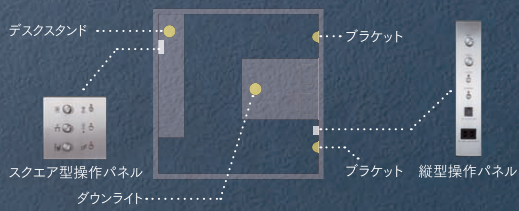

2 形状・サイズを選択

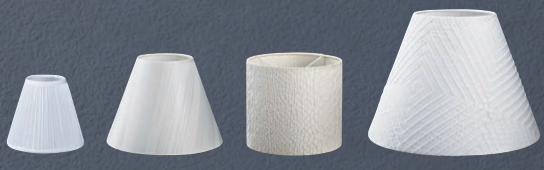

セード

3 カラー・材質を選択



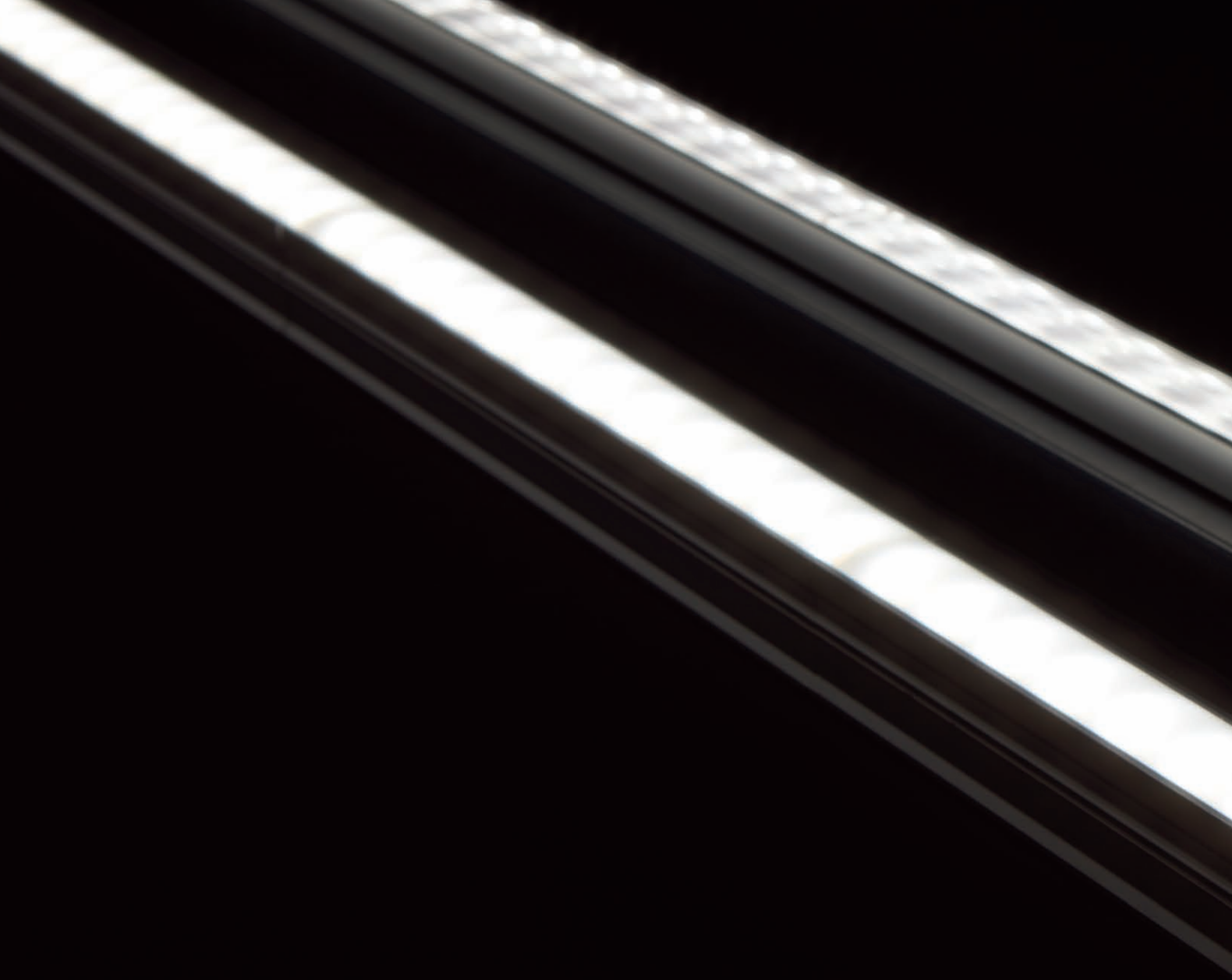

LZ LINE & Flexline

LZライン & フレックスライン［施設用間接照明］

さまざまなニーズに幅広いラインナップで応える、ライン型建築化間接照明のスタンダードシリーズ

豊富な色温度とサイズ、選べる配光角、調色調光の対応などバリエーションが充実。
あらゆるシーンの演出に美しく応える、大光電機のスタンダード間接照明シリーズです。



LZ LINE

LZライン

集光・拡散光の2配光と4種類の色温度ラインナップ。
豊富な長さバリエーションで幅広いシーンに適合する、間接照明のスタンダード。

▶ P.493



LINEUP

配光は集光と拡散の2種類

集光タイプ(20°)

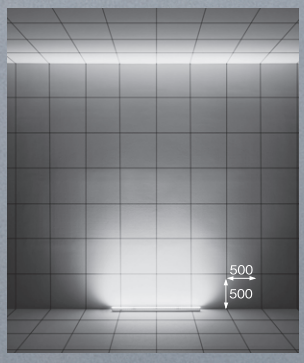

拡散タイプ(70°)

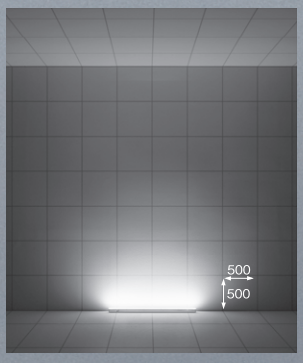

配光特性

集光タイプ(20°)



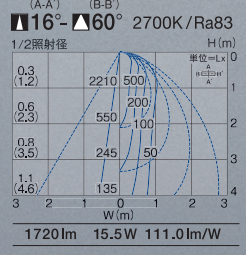

1720lm 15.5W 111.0lm/W

拡散タイプ(70°)



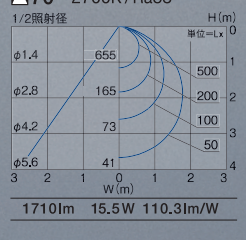

1710lm 15.5W 110.3lm/W

Flexline

フレックスライン

360°方向への光を放てないLED器具の特性を考慮し必要な方向へ確実に照射。
複数の回転機構により、あらゆる設置条件でも設計者の意図する間接配光を実現。

▶P.485



造作に合わせて照射角を調節可能

天井面に設置　天井面がなく壁面に設置　天井・壁面がなく棚板に設置

サイズバリエーション

LZライン

- L1480
- L1190
- L890
- L600
- L310

フレックスライン

- L1500
- L1260
- L1010
- L770
- L520

色温度バリエーション

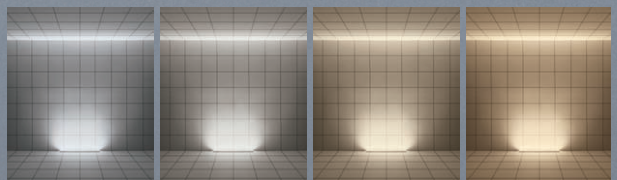

○：4000K　○：3500K　○：3000K　○：2700K

調光方式

〈LZライン〉
PWM信号制御調光

〈フレックスライン〉
位相制御調光

Quality plus Q+

高演色・高彩度の『Q＋』光源搭載
（フレックスラインのみ）
詳しくは ▶P.91



Q＋はRa96という業界トップクラスの高演色性を持ち、さらにR9（赤色）でも95を実現。照射する対象物の色を的確に再現します。



SMALL DOWNLIGHT Series

小径ダウンライトシリーズ





小さいながらもハイパワー
次世代コンパクトダウンライト

小型ボディーに機能を凝縮しハイパワーを実現した、次世代のコンパクトダウンライト。
新開発の電源と、高度な放熱設計により120mmの天井スペースで器具を設置可能。
設計者の高い要求を満たす小型ダウンライトは、空間に新しい可能性を提案します。

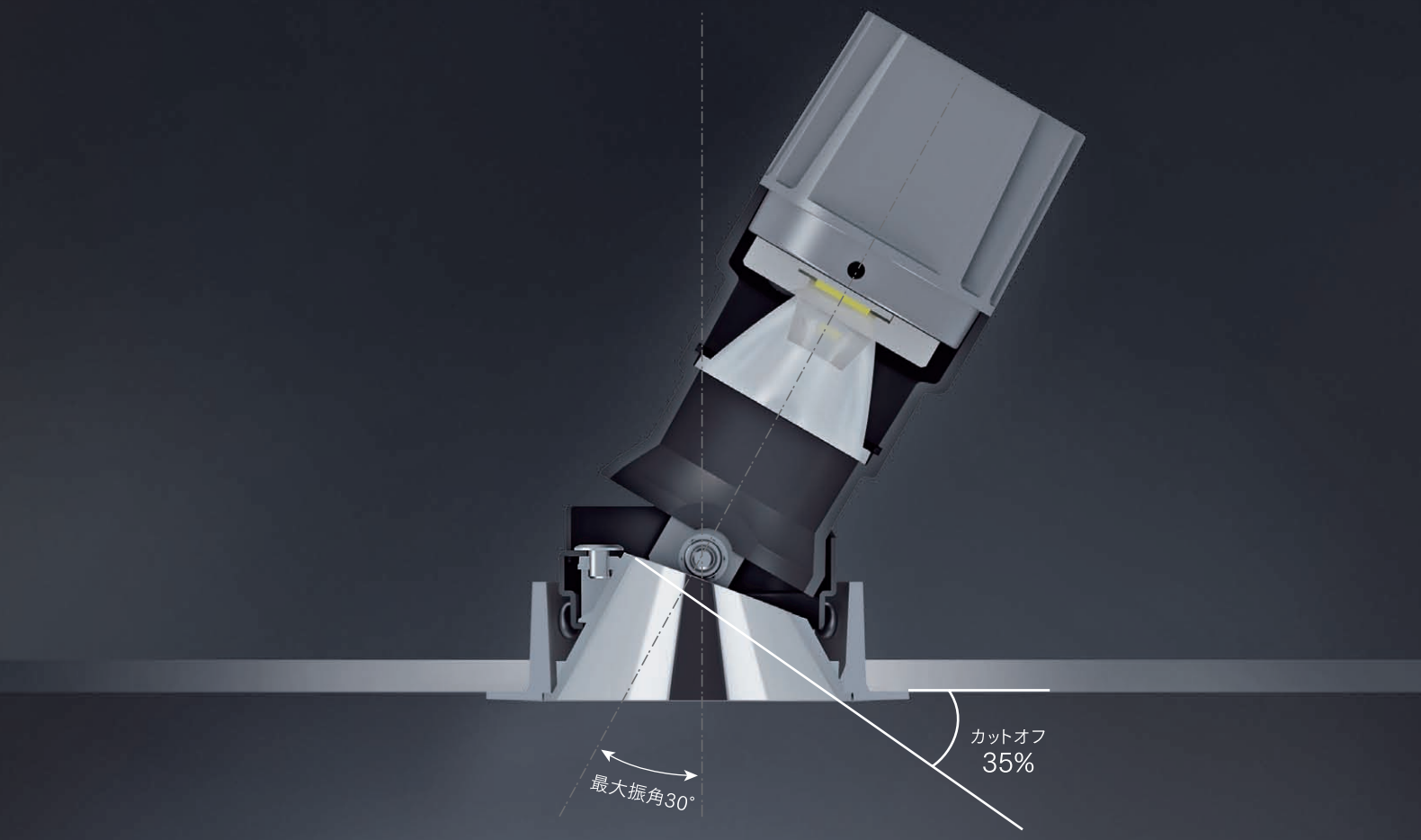

SMALL UNIVERSAL DOWNLIGHT

GLARELESS UNIVERSAL DOWNLIGHT

グレアレス ユニバーサル ダウンライト

▶ P.335-336

埋込穴 50 LZ0.5C　埋込穴 75 LZ1C



グレアレス　グレアレス

UNIVERSAL DOWNLIGHT

ユニバーサル ダウンライト

▶ P.321-322

埋込穴 50 LZ0.5C　埋込穴 75 LZ1C



ホワイトコーン　ブラックコーン

鏡面性を保つ自己修復コート ※グレアレスシリーズのみ

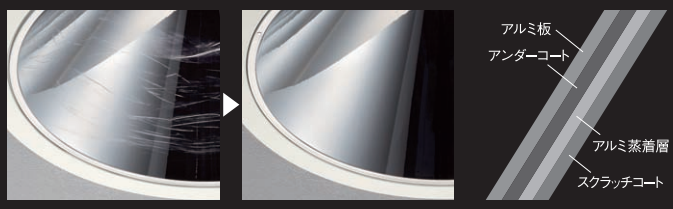

施工時やメンテナンス清掃による細かい傷を自己修復する特殊コーティング仕上げ（アルミ蒸着層+自己修復コート）のグレアレスコーンを採用。長期にわたり鏡面性能を維持し、眩しさのない光環境を提供します。

埋込穴φ50から施工可能な電源

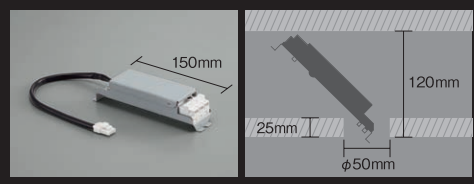

新開発の小型電源により120mmの天井スペースで器具を設置可能。施工性にも考慮した省スペースなダウンライトです。

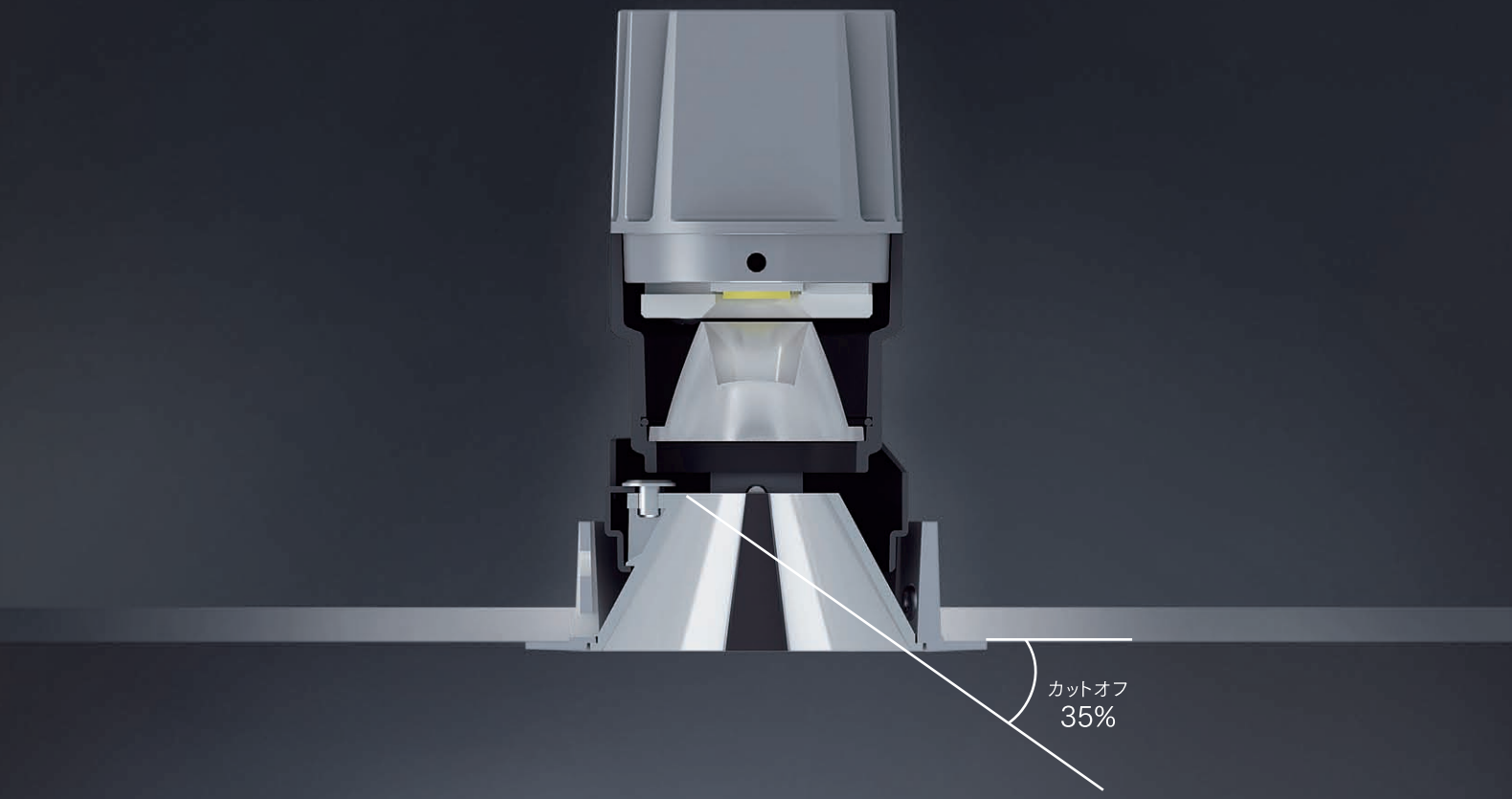

SMALL DOWNLIGHT

GLARELESS DOWNLIGHT

グレアレス ダウンライト

▶ P.219-220

埋込穴 50 LZ0.5C



グレアレス

埋込穴 75 LZ1C



グレアレス

BASE DOWNLIGHT

ベース ダウンライト

▶ P.165-166／183-185

埋込穴 50 LZ0.5C



ホワイトコーン



ブラックコーン
※φ50のみ

埋込穴 75 LZ2C



鏡面ホワイトコーン
※φ75のみ

埋込穴 75 LZ1C



鏡面ブラックコーン
※φ75のみ

SCENE



レストラン



ホテルロビー



OPTICAL LENS

光学レンズオプション

理想の光空間を求めて、
照明クリエーターの創造を実現する光学レンズ

様々な器具設置条件に対応し最適な照明環境を提供するために、光を繊細かつ効率的に制御する、
照明専用の光学レンズオプションやフードをラインナップ。
照明クリエーターや設計者の豊かなアイデアをサポートし具現化します。

LINEUP

ツインフォーカス
レンズ

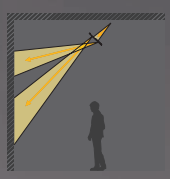

ディフュージョン
フォーカスレンズ

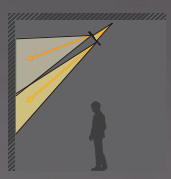

ウォールウォッシュ
レンズ

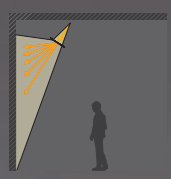

スプレッドレンズ

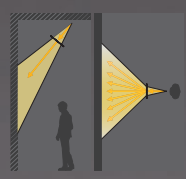

ワイドディフュージョン
レンズ

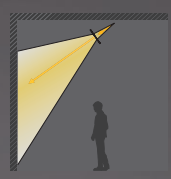

フラッドレンズ

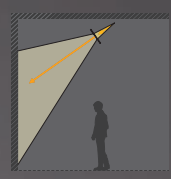



高色温度
変換フィルター



低色温度
変換フィルター



フード





TWIN FOCUS LENS
ツインフォーカスレンズ

壁面を活かした立体的な展示において商品を魅力的に演出するために、上下2方向に光を配置する『ツインフォーカスレンズ』。従来は複数の照明器具でメリハリを設けていた照明照射を1台で効率よく提供します。

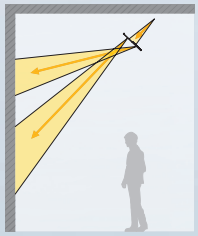
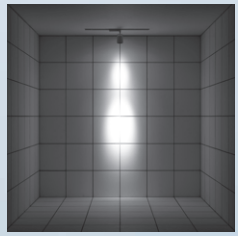
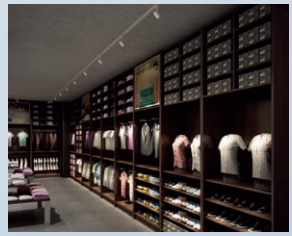

狭角形スポットライト + ツインフォーカスレンズ

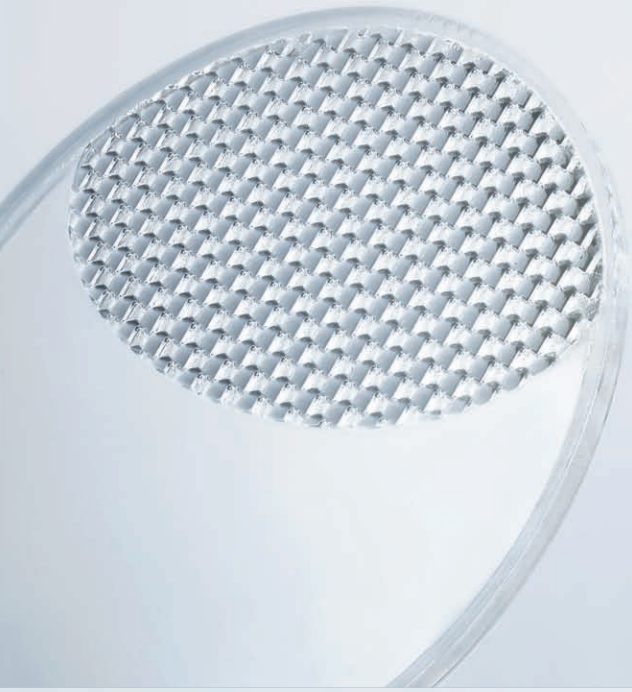

DIFFUSION FOCUS LENS
ディフュージョンフォーカスレンズ

ベース照度の低い空間で商品を個別に照射しながら、壁面上部を明るく照らす『ディフュージョンフォーカスレンズ』。スポット照射と周囲の鉛直面照度を同時に確保するので、メリハリ感がある明るい空間が実現します。

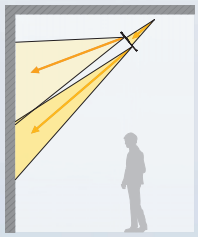
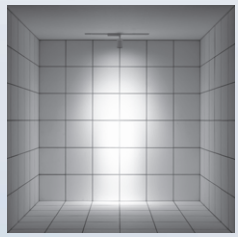
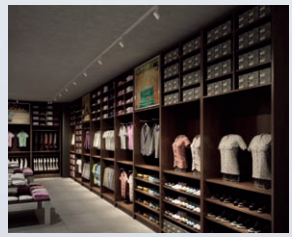

中角形スポットライト + ディフュージョンフォーカスレンズ

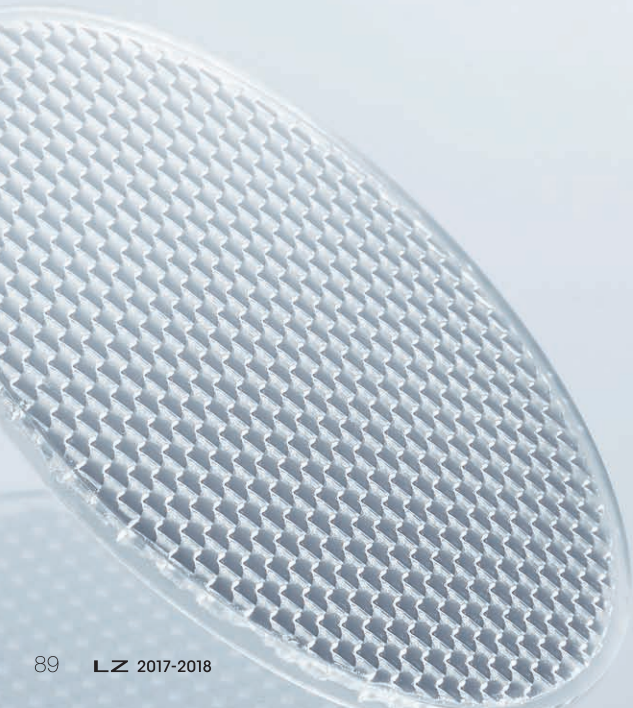

WALL WASH LENS
ウォールウォッシュレンズ

従来のウォールウォッシュ（壁面を照射）配光をスポットライトやユニバーサルダウンライトで可能にする『ウォールウォッシュレンズ』。天井際から美しいグラデーションで壁面全体を照射します。

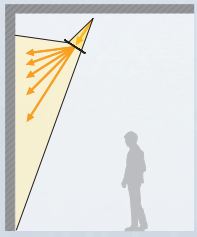
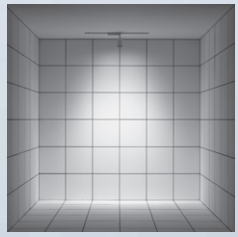
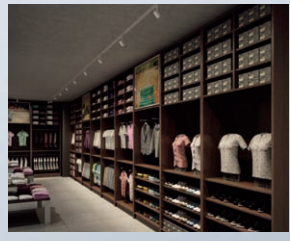

中角形スポットライト + ウォールウォッシュレンズ



SPREAD LENS
スプレッドレンズ

スポット光を一定方向に広げるレンズ。楕円に変換された光を回転配灯することで、さまざまなエリアを効率よく照射します。

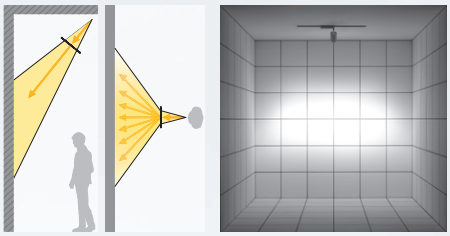
中角形スポットライト＋スプレッドレンズ



WIDE DIFFUSION LENS
ワイドディフュージョンレンズ

広角のスポット光をさらに広拡散させるレンズ。スポット器具へ装着することで均斉度の高いベース配灯計画を実現します。

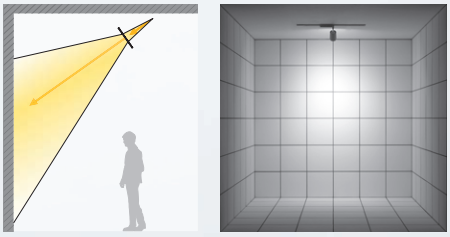
広角形スポットライト＋ワイドディフュージョンレンズ



FLOOD LENS
フラッドレンズ

スポット光のピークを低減し優しい光を照射する拡散レンズ。輝度を抑えて眩しさのない上質な空間を提供します。

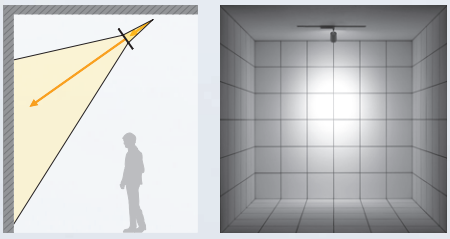
中角形スポットライト＋フラッドレンズ



COLDTONE FILTER
高色温度変換フィルター

設定照度に最適な色温度を実現する色温度アップフィルター。高色温度変換により、商品をより白く印象的に引き立てます。

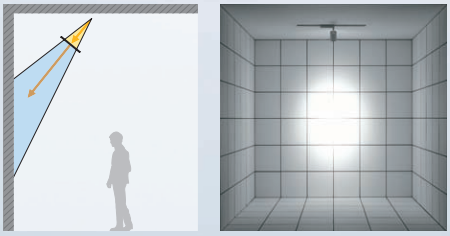
中角形スポットライト＋高色温度変換フィルター

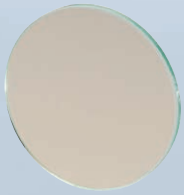

WARMTONE FILTER
低色温度変換フィルター

設定照度に最適な色温度を実現する色温度ダウンフィルター。低色温度変換により、空間に落ち着きや高級感を与えます。


中角形スポットライト＋低色温度変換フィルター



HOOD
フード

照明器具の直射グレアを低減するカットオフフード。輝度の少ない、人に優しく上質な空間を実現します。

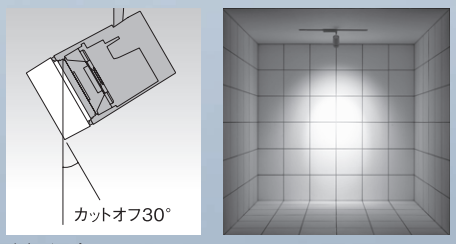

広角形スポットライト＋フード

Quality plus Q+

［クオリティープラス］

色・質感・透明感までも表現する
次世代LED光源『クオリティープラス Q+』

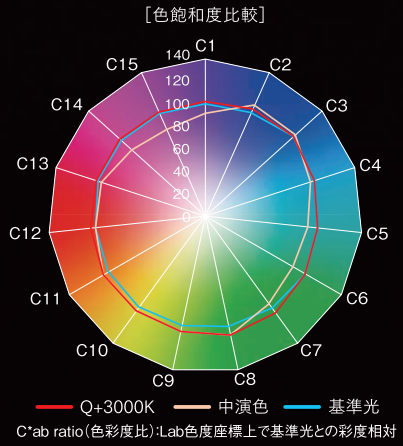

C*ab ratio（色彩度比）:Lab色度座標上で基準光との彩度相対

太陽光の持つ色表現力を追究し、あらゆる照度と色温度環境で『本物の色』を再現

大光電機は、太陽光の持つ色表現力をあらゆる照度の室内空間に提供します。
美しく鮮やかに照らす目的で専用設計された『クオリティープラス Q+』COB搭載器具は、
白色表現のみならずすべての色での再現性能に優れ、商品や空間の魅力を高次元で演出します。

演色性

すべての波長を基準波長に近似させる技術を追究し、Ra96の高演色を実現しました。

［演色評価数］

	Ra	R1	R2	R3	R4	R5	R6	R7	R8	R9	R10	R11	R12	R13	R14	R15
Q+	96	98	98	96	94	98	96	95	96	95	97	93	93	97	97	97
中演色	83	82	92	95	80	82	91	82	57	4	82	78	69	84	98	73
昼白色蛍光灯	79	89	89	54	82	81	72	86	76	16	40	63	55	92	70	92

※RaはR1～R8までの数値の平均値で、演色評価数の代表的な値です。
※特殊演色評価数R9～R15の中で特にR9（赤色）とR15（日本人の肌色）が、綺麗に見える重要な波長です。

色温度

3500Kを新たに設定し、照度に応じたより自然な色合いの光源を取り揃えました。

［色温度］


● : Q+ 2700K


● : Q+ 3000K


● : Q+ 3500K


● : Q+ 4000K

『クオリティープラス Q+』光源搭載器具

あらゆる空間で『本物の色』を再現いただけるよう、搭載器具を幅広くご用意しました。


ベースダウンライト
▶ P.163


ディスプレイ ダウンライト
▶ P.251


ミラコ ユニバーサル ダウンライト
▶ P.307


グレアレス ユニバーサル ダウンライト
▶ P.333


フレックスライン
▶ P.485


ディスプレイライン
▶ P.505


スモール ダウンライト
▶ P.165　P.321
P.183　P.335
P.219


アルティオ プロジェクター スポットライト
▶ P.433


アルティオ ミュージアム スポットライト
▶ P.437


シリンダースポット
▶ P.423


ミラコ スポットライト
▶ P.403

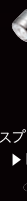
ディスプレイスポット
▶ P.455



彩

無限の色づかいにより、
彩られ表現される美の世界。
その色が持つ本質を引き出し、
彩を余すところなく表現します。



肌

人が肌を感じ合うことは、
コミュニケーション上とても大切。
肌色はすべての色認識の基準色。
健康な肌本来の色を再現します。



白

人工光源のクオリティを高める上で、
白色の表現は最も重要なテーマ。
素材本来の白色の再現を追究し、
質感と魅力を最大限に演出します。



医

医療現場では、微細な色を見分け
処置するシーンが多くあります。
血液の微妙な赤色の違いをも表現し、
確かな医療に貢献します。

輝

太陽の光さながらの
幅広い波長を放射する光源は、
鉱物特有の反射を繊細に表現し
ジュエリーを美しく輝かせます。



集

美味しい料理を囲み会話を楽しむ。
誰もが幸せを感じる時間です。
2700K光源は低照度でも色艶よく、
幸福感までも照らし出します。

艶

熟練の職人の磨かれた技によって、
丹念に仕上げられた逸品。
その深い質感と潤いある艶を
より表情豊かに浮かび上がらせます。



演

作品が持つ本来の色・質感の表現は、
美術館・博物館照明の最重要テーマ。
それを低照度環境でも実現し、
作品の芸術性をリアルに伝えます。

SCENE

業種別オススメ空間

APPAREL / FASHION　ブランド価値を高める光。



Ladies Clothing | 女性服

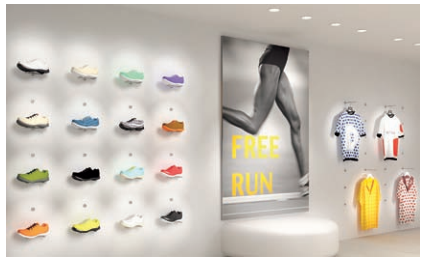

Casual Wear | カジュアルウエア



Bag & Shoes | バッグ&シューズ

BEAUTY　理想の美しさを叶える光。

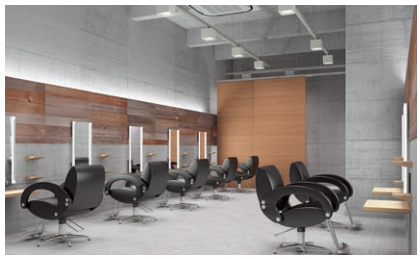

Beauty Salon | 美容院・サロン



Esthetic Salon | エステティックサロン



Cosmetics Store | 化粧品売り場

HOTEL　ラグジュアリー感を演出する光。



Restaurant | レストラン



Lounge / Bar | ラウンジ・バー



Main Lobby | メインロビー

BRIDAL / CEREMONY　祝いの日を華やかに彩る光。



Chapel | チャペル



Reception Hall | 披露宴会場



Brides Room | ブライズルーム

MUSEUM / CULTURE　芸術作品の真価を正しく伝える光。


Painting | 絵画


Craft | 工芸品


Aquarium | 水族館

SHOWROOM　製品の魅力を最大限演出する光。


Automobile Showroom | 自動車ショールーム


Fabrics | ファブリック系ショールーム


Show Window Display | ショーウィンドウディスプレイ

SHOP　お客さまを惹きつける魅力的な光。


Interior Shop | インテリアショップ


Jewelry / Watch | 宝飾・時計店


Delicatessen | デリカテッセン

OTHERS　学術研究や医療の現場でも活躍する光。


School | 学校


Clinic | 医院

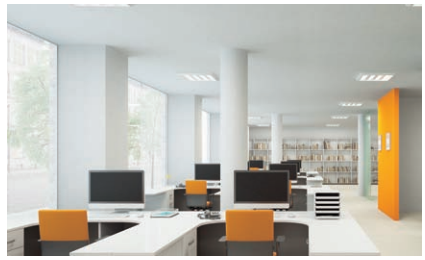
Graphic Office | グラフィック事務所

BASE LIGHT
ベースライト

SQUARE BASE LIGHT
スクエアベースライト［LEDユニット別売型］

ハイスペック & ローコストを実現する
ベースライトの新たなスタンダード



直付形
▶ P.533

薄型で軽量、リニューアルにオススメ。
専用取付ガイドで既存の埋込穴への施工が簡単。



埋込形
Cチャンネル回避型
▶ P.543

省施工を実現するCチャンネル回避型。
超薄型設計で天井面にすっきりフィット。



埋込形
空調ダクト回避型
▶ P.553

浅型設計で空調ダクトを回避。
蛍光灯からのリニューアルにも最適。

DESIGN BASE LIGHT

デザインベースライト［LED一体型］

明るさを確保しつつ輝度感を抑えた
設計で空間に光の表情をプラス



拡散カバードーム
▶ P.603

アーチライン
▶ P.606

下面開放
▶ P.602

フラットパネル
▶ P.601

フレームレス
▶ P.600

ラウンド
▶ P.605

STRAIGHT BASE LIGHT

ストレートベースライト［LEDユニット別売型］

高効率と省エネを実現　バリエーション豊富なストレートベースライト

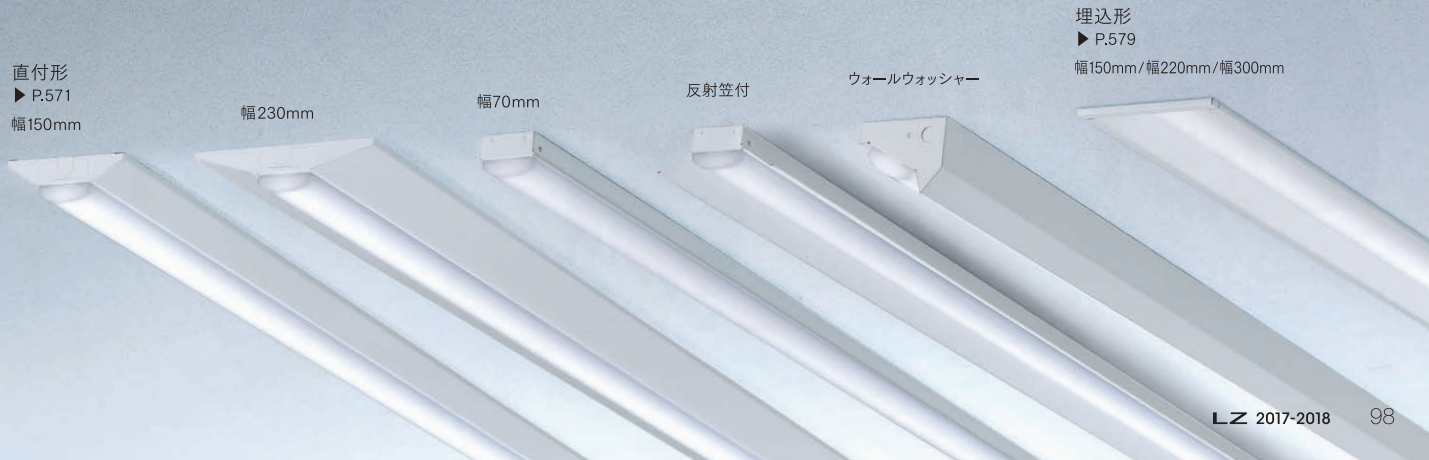

直付形
▶ P.571
幅150mm

幅230mm

幅70mm

反射笠付

ウォールウォッシャー

埋込形
▶ P.579
幅150mm/幅220mm/幅300mm

D-SAVE

ディーセーブ［無線調光制御システム］

照明を遠隔操作で自在にコントロール

無線通信を利用し、遠隔地の照明を思いのままにコントロールすることが
可能になるD-SAVE。便利で、しかもエコ。省エネ対策や演出などにおすすめです。

▶ P.725



汎用機器で操作可能

今、お使いのパソコン、
タブレット、スマートフォンで
コントロール可能。

安定通信



920MHzで
安定したワイヤレス通信制御

スケジュール管理が可能



記憶調光で繊細な演出や
省エネ効果を実現

遠方から操作・管理が可能



クラウド管理で遠隔地からの
集中制御が可能

緊急地震速報対応



緊急地震速報をキャッチし
照度アップ等のシーンへ自動で切り替え、
揺れへの備えを促します。

コントロールイメージ

本社

インターネット
（クラウドサーバー）

一元管理が可能

店舗本部やエリアマネジャー様が
各店舗の点灯状況や電力消費を把握。

支店A

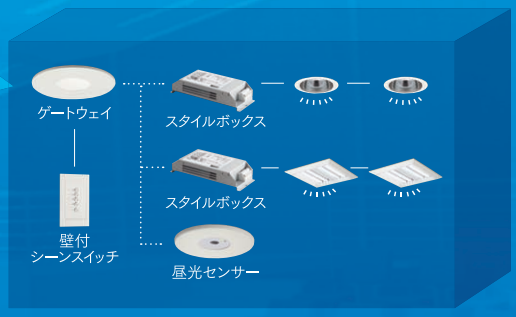

昼光センサー
周囲の明るさを検知して照明の出力を自動で調整し、ゲートウェイへ送信

支店B

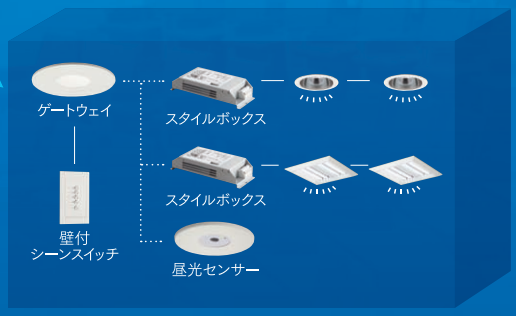

壁付シーンスイッチでも切替可能

支店C

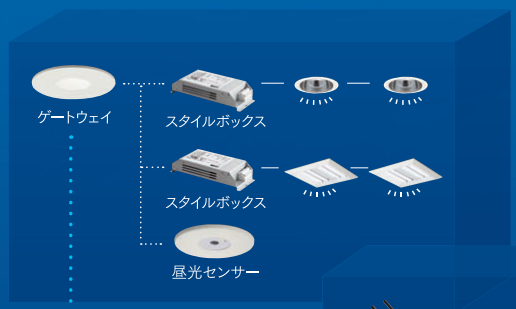

リピーター
（無線増幅器）
通信距離をさらに200m延長可能
（合計最大400m）

支店C（別館）

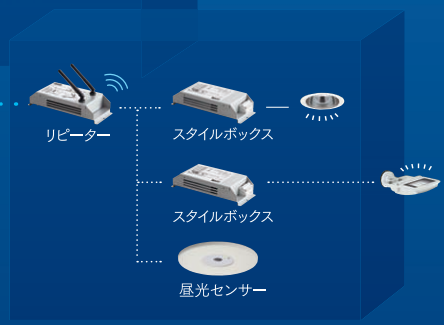

外灯や駐車場もタイマー制御で自在にコントロール



汎用機器
今お使いのパソコン、タブレット、スマートフォンでコントロール可能。

無線

インターネット（クラウドサーバー）

有線

ゲートウェイ
制御信号を920MHzで送信（通信距離最大200m）

920MHz帯無線

スタイルボックス
照明器具を調光 / 点灯制御可能

有線

照明器具
多様な器具に対応

すべての照明器具に対応可能

専用器具は不要。
LEDだけでなく、白熱灯、蛍光灯などの従来光源器具（当社製）にも対応します。

※一部センサー付器具等を除く



ベースライト　ダウンライト　スポットライト　間接照明

LIGHTING SOLUTIONS BY APPLICATION

用途別照明


600
6000
6000
6000
6000
5000
h1
h2
h3
h4
h5
h6

INDEX / 用途別照明インデックス

APPROACH
アプローチ
▶ P.105

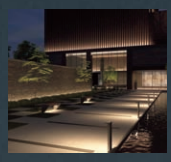
プロムナード


キャノピー

ENTRANCE
エントランス
▶ P.109


風除室

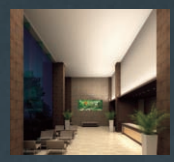
エントランスホール

EV HALL PASSAGE
EVホール
通路
▶ P.111

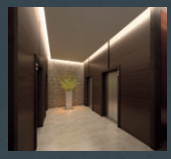
EVホール

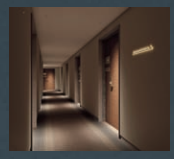
通路

HOTEL
ホテル
▶ P.113

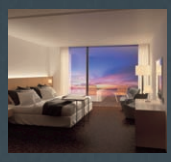
客室


バンケットホール

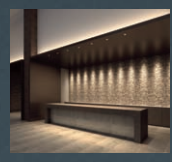
カウンター

WEDDING BRIDAL
ウェディング
ブライダル
▶ P.117

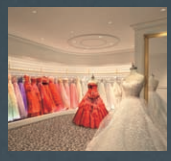
ドレスルーム

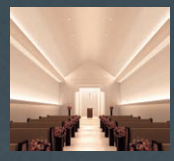
チャペル

BEAUTY SALON
ビューティーサロン
▶ P.119


セットブース（ミラー前）

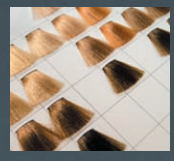
ヘアカラー調合室

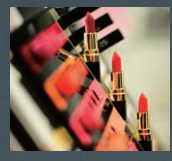
コスメティックストア

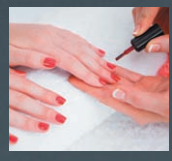
ネイル

MUSEUM GALLERY
ミュージアム
ギャラリー
▶ P.121

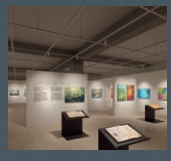
平面物の展示

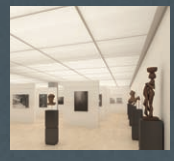
平面物＋立体物の展示

RETAIL STORE
物販店
▶ P.123

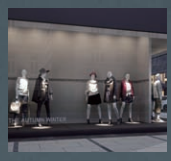
ショーウインドウ


店内全般


ディスプレイ

LARGE STORE
HOME CENTER
FACTORY

大型店舗
ホームセンター
ファクトリー

▶ P.127

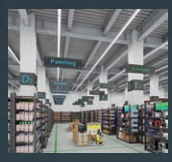
店内全体

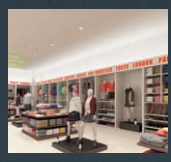
店内壁面

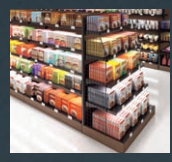
グロッサリー

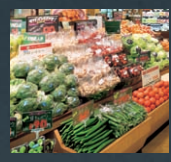
生鮮食品


荷捌エリア


倉庫

RESTAURANT
CAFE

レストラン
カフェ

▶ P.131


レストラン

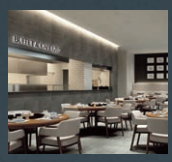
オープンキッチン


ビュッフェ台

CINEMA COMPLEX
AMUSEMENT

シネマコンプレックス
アミューズメント

▶ P.133

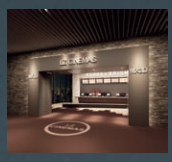
ファサード



ホール


劇場

OFFICE

オフィス

▶ P.135


会議室


オフィス

SCHOOL

教育施設(学校)

▶ P.137

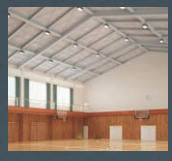
体育館


講義室

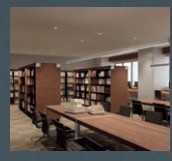
図書室


学食・カフェテリア

CLINIC
NURSING HOME

クリニック
高齢者施設

▶ P.141


待合室

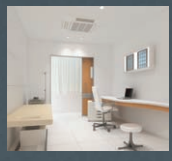
診察室


多目的室(機能訓練室)

APPROACH
アプローチ

建物へ誘導するアプローチの照明計画は、
移動空間としての明るさ確保と期待感を高める演出がポイント。
ランドスケープとの調和も含めたトータルデザインをご提案します。

施設に人を誘う「プロムナード」と
外観の見せ場である「キャノピー〈車寄せ〉」を通して
照明効果をシミュレーションし、
用途に応じた性能と上質感を有したエクステリア照明器具をご提案します。

A プロムナード



B キャノピー



A プロムナード

外部と建物をつなぐプロムナードは、歩行に必要な明るさを確保した上で、
目を楽しませながら先へと誘う光の演出が必要です。



路面を照らし、より安全性を確保

歩行に必要な明るさを下方配光のローポールで確保。間接光が灯る塀は視覚的な明るさ感を、ライトアップされた樹木はリズム感を空間に与えます。

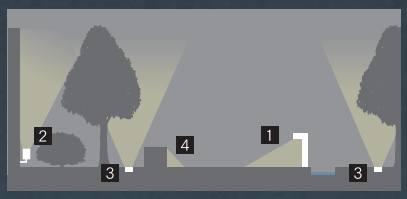



ローポール（ZERO掲載商品）　間接照明（ZERO掲載商品）　グランドライト（ZERO掲載商品）　間接照明 スリムラインライト 拡散タイプ(60˚)

▶ P.501



鉛直面を明るく照らし先へと誘導

樹木と塀をスポットライトで照らし、リズム感のある光で奥へと誘導します。路面の照度を抑えることで、さらに誘導効果を高めます。

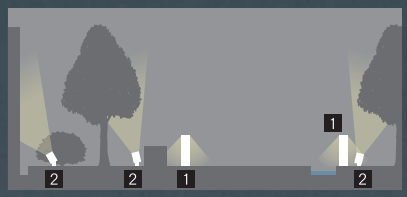



ローポール（ZERO掲載商品）　スポットライト

▶ P.659



路面に表情豊かな陰影を演出

ミドルポール型スポットライトで高位置より路面を照射。樹木越しに光を落とすことで、路面に表情豊かな陰影を映し出します。





ポールスポット（ZERO掲載商品）　ローポール（ZERO掲載商品）　スポットライト

▶ P.659

APPROACH
アプローチ

B キャノピー〈車寄せ〉

キャノピーは、外観のアクセントとなる象徴的空間。
人を迎え入れる十分な照度と目を引く演出を行います。



間接光を用いて象徴的に演出

キャノピーの天井に設けられた間接照明が、空間全体に光を柔らかく届けます。天井の高さが強調され、バウンス光で床面の明るさも確保できます。

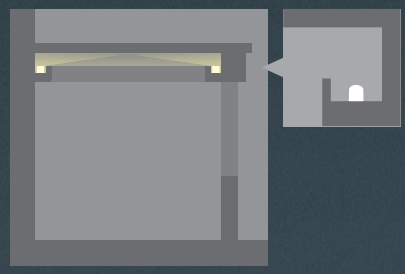



間接照明
ハイパワーラインライト
拡散タイプ(60°)
▶ P.500



低位置からの照射でメンテナンス性にも配慮

キャノピーの正面壁に仕込んだスポットライトで天井面を照射。空間にバウンス光が広がります。器具のメンテナンスがしやすいのも特徴です。

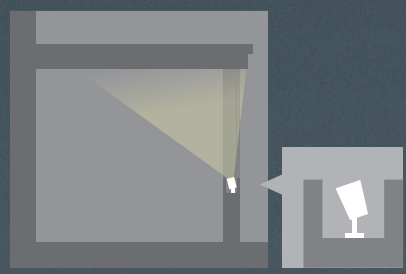



スポットライト
▶ P.647



鉛直面に明かりを灯し立体的に演出

上下配光ブラケットをキャノピーの柱に設けメリハリ感のある光を演出。キャノピー内部は軒下ダウンライトで照度を補います。

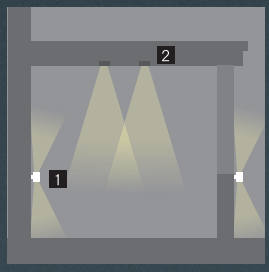



ブラケット
（ZERO掲載商品）



グレアレス
ダウンライト（中角形）
（ZERO掲載商品）

本カタログ掲載品以外にも屋外用製品が豊富にラインナップされています。

屋外施設照明カタログ

ZERO
LANDSCAPE LIGHTING ZERO

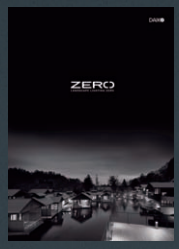

アウトドアライトをゼロ（原点）から創造し、すべてをゼロベースから始める製品開発を行っています。ベーシックなフォルムに、最先端のLED照明技術と、最高の質感を持つ、ワンランク上の屋外照明シリーズです。

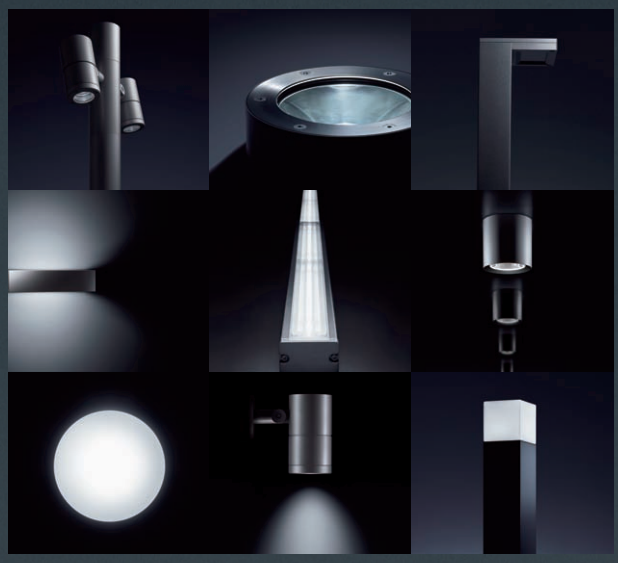

ENTRANCE
エントランス

建物の印象を決定づけるエントランスの空間設計。
移動空間としての機能性と質の高い演出を満たした照明計画により、
建築空間の価値をより高めます。

人を迎え入れるエントランスは、いわばその建物の顔。
光の演出手法で与える印象も大きく異なります。
建物の外と内をつなぐ「風除室」と、
内部空間で最初に目にする「エントランスホール」の照明効果をシミュレーションし、
空間コンセプトを活かす光のあり方と照明器具をご提案します。

A 風除室

建物の外と内をつなぐ移動空間として、
必要照度を確保しながら内部への期待感を高める魅力ある光を演出します。



床面を明るく照射し、より安全に誘導

エントランスの動線上にダウンライトを連続配灯。床面を明るく照らすことにより、人をより安全に建物内部へ誘導します。

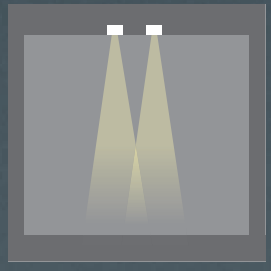



ベースダウンライト
▶ P.245



リズミカルに壁面を照らし誘導

天井の入隅部を折り上げて、ダウンライトを連続配灯。壁面上部から漏れる抑揚のある光が、心地よいリズム感を演出し建物内部へと誘います。

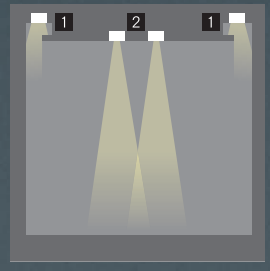



ベースダウンライト
▶ P.244



ベースダウンライト
▶ P.245



天井面を明るく照らすことで視線を誘導

グランドライトから放たれるアッパーの光で壁面と天井を照射。ピークのある光のつながりと天井の明るさ感で歩行者を誘導します。

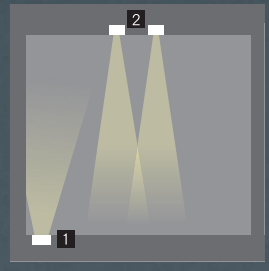



グランドライト
（ZERO掲載商品）



ベースダウンライト
▶ P.245

B エントランスホール

エントランスホールは、人を迎え入れる空間に相応しい上質感をもたらす照明計画が必要です。
空間の広さや高さ、求める演出効果に応じて光の組み合わせを行います。

〈高天井〉CH=7000　高さを強調する光の広がりがポイント。



間接光により広がり感を演出

天井をフラットに仕上げ、一方の長手壁面からアッパーライトを照射。
柔らかな光が拡散し、落ち着いた雰囲気を生み出します。

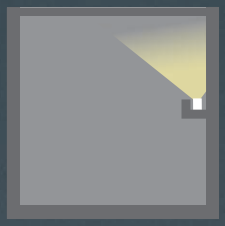



間接照明
フォルテライン
▶ P.483



床照度を高め明るさ感を確保

長手の壁際に通る2列の間接照明で天井の入隅を照らし、床面の照度をより高めるためにユニバーサルダウンライトを配灯します。

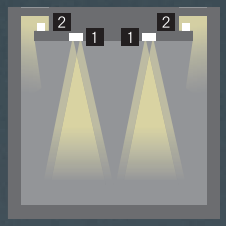



LZリニアトラック
（ユニットタイプ）
▶ P.718



間接照明 LZライン
拡散タイプ（70°）
▶ P.495

〈低天井〉CH=3500　明るさ確保のため、バウンス光の利用が重要。



天井をすっきりさせ光を拡散

壁際の天井を折り上げ拡散タイプのダウンライトを配灯。柔らかく広がる床面のバウンス光により、空間全体の明るさ感を確保します。

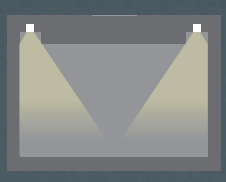



ベースダウンライト
▶ P.188

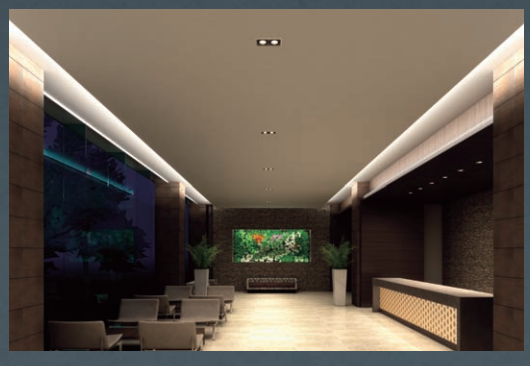

床照度を高め明るさ感を確保

長手の壁際に通る2列の間接照明で天井の入隅を照らし、床面照度確保のためユニバーサルダウンライトを配灯します。

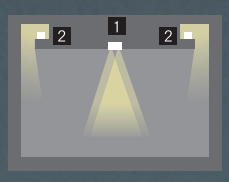



LZリニアトラック
（ユニットタイプ）
▶ P.718



間接照明 LZライン
拡散タイプ（70°）
▶ P.495

EV HALL / PASSAGE

EVホール・通路

施設の共有スペースであるEVホールや通路の照明計画。
移動空間としての機能性と演出性を意識した配灯例をご提案します。

「EVホール」や「通路」といった移動空間は、
移動空間として、人を導くための機能性と
その先につづく空間への期待感を高める演出が望まれます。
様々なケースを想定し、
配灯バリエーションと対応器具をご提案します。

A EVホール

EVホールでは、移動空間として必要な照度を保ちつつ、待ち時間に心地よく居られるよう光による雰囲気づくりにもこだわります。



間接光のラインで天井に浮遊感を演出

天井と壁面の入隅に間接照明を回したライティング。間接光が穏やかな雰囲気を演出しながらも、天井に浮遊感を与えます。

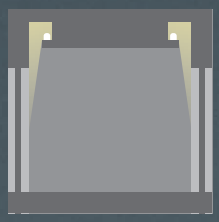



間接照明 LZライン
拡散タイプ(70°)
▶ P.495



拡散する光で高級感を演出

天井を間接照明で照らすライティング。空間全体に拡散する柔らかな光は優雅な印象を与え、天井を広く感じさせます。

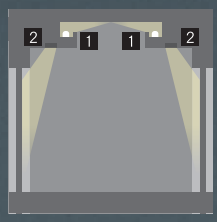



間接照明 LZライン
拡散タイプ(70°)
▶ P.495



ユニバーサル
ダウンライト
▶ P.336



メリハリのある光で空間を演出

グレアを抑えたユニバーサルダウンの光が、空間全体にメリハリ感を生み出すライティング。空間が洗練された印象にまとまります。

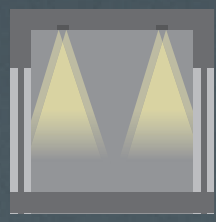



LZリニアトラック
(ユニットタイプ)
▶ P.718

B 通路

通路の照明においては、移動空間としての安全性の確保と
各部屋のドアを識別できる視認性が求められます。



明るい光でより安全に配慮

天井の中央に拡散タイプのダウンライトを均等に配灯するオーソドックスなライティング。壁面と床面が明るく照らされ安心感を与えます。

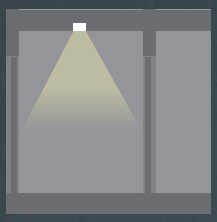



ベースダウンライト
▶ P.185



複数のドアを効率よくまとめて照射

ドアが集中している場合には、拡散タイプのダウンライトを設け複数のドアをまとめて照射。少ない灯数で効率よく照らすライティングです。

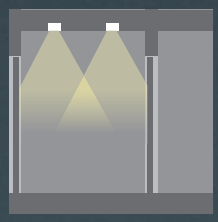



ベースダウンライト
▶ P.183

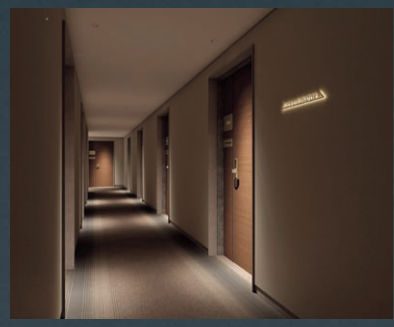

光だまりをつくりメリハリを演出

各客室前に集光タイプのユニバーサルダウンを配灯。照度を抑えた空間に、客室ドアがサインとともに強調されるメリハリの演出です。

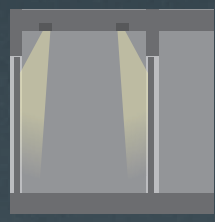

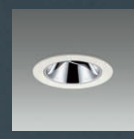

グレアレス
ユニバーサルダウンライト
▶ P.335

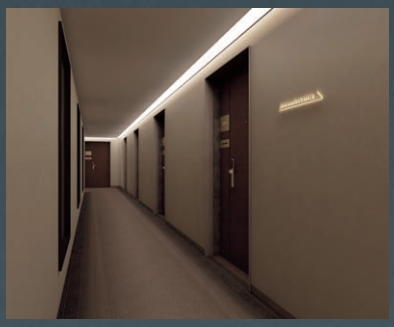

穏やかな間接光で広がり感を演出

天井と壁の入隅の一方から間接光により壁面を照らした照明計画。視覚的な明るさ感で人を誘導します。

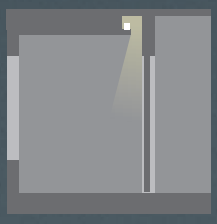



間接照明
イージーライン
▶ P.498



鉛直面の明かりでリズム感を演出

各室のドア横にブラケットを設けた照明計画。その光の連続によるリズム感が、人を心地よく誘導します。

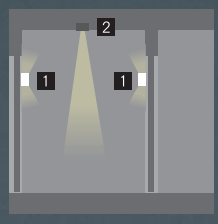



ブラケット
（LIFE+掲載商品）



グレアレスダウンライト
▶ P.219



間接光で各ドアを強調

客室のドアごとに間接照明を設置した照明計画。変化に富んだ光の構成が、それぞれのドアを際立たせます。

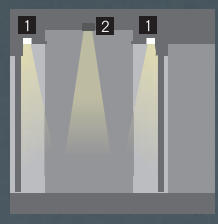



間接照明
コンパクトライン
（LIFE+掲載商品）



グレアレスダウンライト
▶ P.219

HOTEL
ホテル

ホテルの多彩な用途に応じて最適な光環境を構築するため、
それぞれの空間に求められる光の機能と配灯プランをご提案します。

プライベートな客室から人々が集うホールまで、
多様な空間が集まり構成されるホテル。
「客室」のオーダー調光システムや
「バンケットホール」におけるフレキシブルなシーン演出、
「カウンター」周りの照明バリエーションといった、
それぞれの空間に最適な配灯プランをご提案します。

A 客室



B バンケットホール



C カウンター



A 客室

客室の照明においては、シーンの変化に対応できる調光などの機能性や、
インテリアに合う器具のデザインが求められます。



ツインベッドルームの光を優雅に演出

リゾートホテルのイメージに合う、開放的で高級感のあるライティングプラン。2つのベッドのどちらからでも、部屋全体の灯りが調節できます。

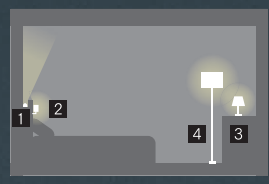

1 
間接照明
LZライン
拡散タイプ(70°)
▶ P.496

2 ブラケット（特注）

3 デスクスタンド（特注）

4 フロアスタンド（特注）



シングルベッドルームの光を機能的に調光

ビジネスユースに求められる、落ち着きと機能性を併せ持つライティングプラン。リラックスや仕事といった用途に応じた切り替えもスムーズです。

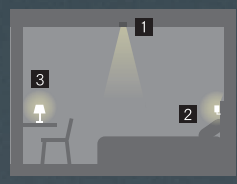

1 
グレアレスダウンライト
▶ P.219

2 ブラケット（特注）

3 デスクスタンド（特注）

照明計画に合わせて上質な調光空間を提供する、客室専用オーダーライティングシステム

HOTEL GUEST ROOM LIGHTING SYSTEM

ホテル・ゲスト向けルーム ライティングシステム ▶ P.75

客室の広さや使い方、インテリアに合わせ、回路数とデザインをオーダーいただける調光ライティングシステムです。ホテルインテリアに溶け込む上質な調光器パネルと照明器具が、安らぎの時間を演出します。

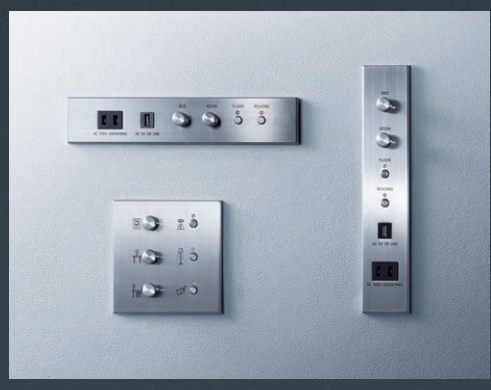

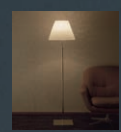

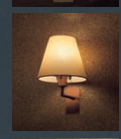



HOTEL
ホテル

B バンケットホール

多目的に使われる空間。明るさだけでなく、光の色もコントロールすることで、
様々なシーンに対応する光環境をつくり出します。



シーン❶

宴会シーンでは、電球色の100%点灯で明るく和やかな雰囲気を演出します

[ステージ]	間接照明	:明るさ100%	色温度3000K
	ユニバーサルダウンライト	:明るさ100%	色温度3000K
[客　席]	間接照明	:明るさ100%	色温度3000K
	ベースダウンライト	:明るさ100%	色温度3000K



シーン❷

ステージに注目を集める場面では、客席の照度を落とすとともに色温度も下げて、視線が集まりやすい演出をします。

[ステージ]	間接照明	:明るさ100%	色温度2700K
	ユニバーサルダウンライト	:明るさ100%	色温度2700K
[客　席]	間接照明	:明るさ 20%	色温度2700K
	ベースダウンライト	:明るさ 20%	色温度2700K

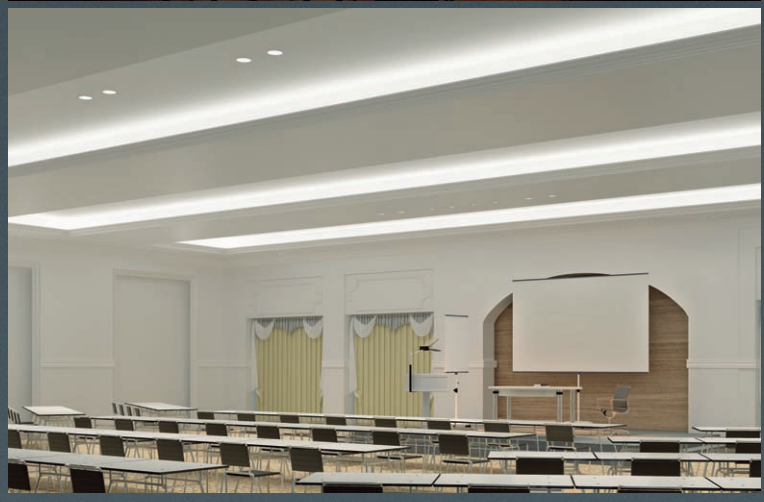

シーン❸

書類を読み討議をするなど照度が必要な会議の場面では、視認性を高める昼白色をおすすめします。

[ステージ]	間接照明	:明るさ0%	
	ユニバーサルダウンライト	:明るさ0%	
[客　席]	間接照明	:明るさ100%	色温度5000K
	ベースダウンライト	:明るさ100%	色温度5000K

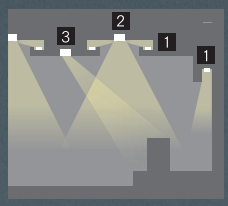



間接照明
フレックスライン
(調色調光)▶ P.490



ベースダウンライト
(調色調光)
▶ P.216



ユニバーサルダウンライト
(調色調光)
▶ P.332

C カウンター

ホテルカウンターの照明に求められるのは、
お客様から存在がよくわかるアイキャッチ効果とカウンター上の必要照度の確保です。



光のピークをつくりリズム感を演出

ユニバーサルダウンライトで、カウンター上面と奥の壁面をそれぞれ照射。壁面は光のピークを利用しリズム感を生む演出をします。

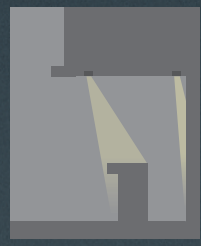



グレアレス
ユニバーサルダウンライト
▶ P.339



広がりのある間接光で落ち着きを演出

カウンター前面と奥の壁面を柔らかな間接光で照らすことで、空間全体に落ち着いた印象をつくり出します。

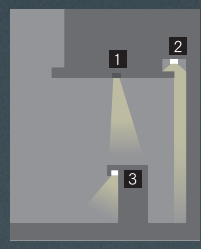



グレアレス
ユニバーサルダウンライト
▶ P.339



間接照明
ホリゾントライン
集光ユニット(20°)
▶ P.482



間接照明
イージーライン
▶ P.498



内照式パネルでカウンターの存在を強調

カウンター前面に内照式パネルを取り付け、存在を強調。シルエット模様による演出もアイキャッチ効果を高めるポイントになります。

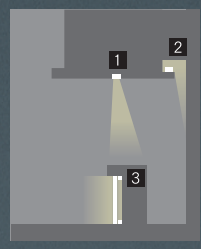



ユニバーサルダウンライト
▶ P.339



間接照明
ホリゾントライン
拡散ユニット(70°)
▶ P.482



間接照明
イージーライン
▶ P.498

WEDDING / BRIDAL
ウェディング・ブライダル

感動的な演出が求められるウェディング・ブライダル空間。
特別な時間の演出として、質の高い光環境づくりと
シーンに合わせた多彩な効果が求められます。

「ドレスルーム」では、『クオリティープラス Q+』によって
ドレスの美しさを余すところなく引き出し、
「チャペル」では、『無線調光制御システムD-SAVE』を活用し、
光によるシーンの切り替えをドラマティックに演出します。
色彩が映える照明とスマートな照明演出が、
ウェディング・ブライダル空間の価値を高めます。

A ドレスルーム

ドレスルームでは、ウェディングドレスやカクテルドレスが持つ本来の色、質感、輝きが再現できる光環境が求められます。



ドレスをより美しく立体的に見せるライティング

上下からの間接照明で明るさを確保しながら、ユニバーサルダウンライトの集光した光で立体感を強調し、ドレスをより魅力的に見せます。

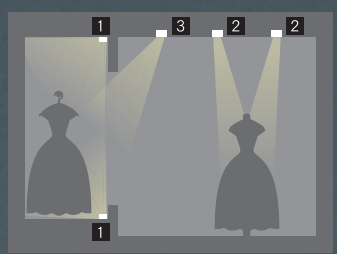



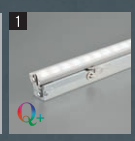

間接照明
フレックスライン
▶ P.489



グレアレスユニバーサル
ダウンライト　狭角形
▶ P.342



グレアレスユニバーサル
ダウンライト　中角形
▶ P.346

ドレスの色・質感・輝きを魅力的に表現する
次世代LED光源『クオリティープラスQ+』

従来LED



クオリティープラス Q+



従来LED



クオリティープラス Q+





高演色・高彩度の「Q+」搭載

Quality plus Q+
クオリティープラス
▶ P.91

Q＋はRa96という業界トップクラスの高演色性を持ち、さらに R9（赤色）でも95を実現。照射する対象物の色を的確に再現します。

B チャペル

セレモニーの場面に応じた照明演出を、より印象深くスムーズに切り替えることがポイントです。

〈高天井〉CH=8000

天井と壁の間接照明で多彩にシーンを演出

間接照明を天井面・壁面各々に設置することで多彩な空間演出に対応。
入場やセレモニーのシーンでは全体照度を落とし、バージンロードと祭壇を明るく強調することで祝福の場を演出します。

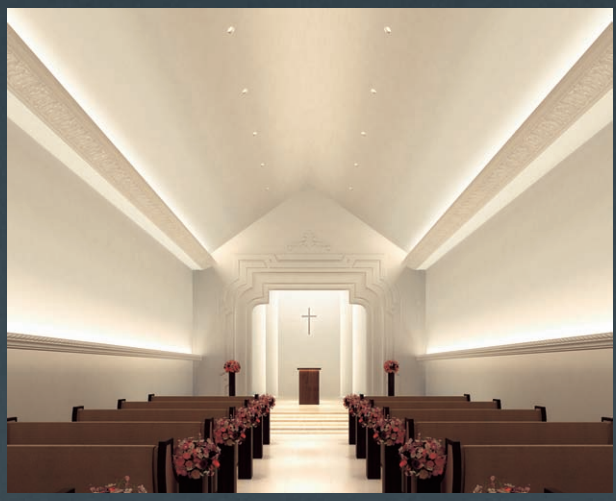



シーン❶

[祭　　壇] 間接照明：明るさ100%　色温度2700K
[来 賓 席] 間接照明：明るさ100%　色温度2700K
[バージンロード] ユニバーサルダウンライト：明るさ100%　色温度4000K

シーン❷

[祭　　壇] 間接照明：明るさ100%　色温度2700K
[来 賓 席] 間接照明：明るさ 10%　色温度2700K
[バージンロード] ユニバーサルダウンライト：明るさ40%　色温度4000K

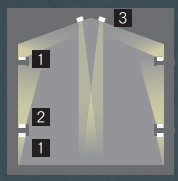



間接照明
フレックスライン
拡散タイプ(70°)
▶ P.488



間接照明
フレックスライン
集光タイプ(20°)
▶ P.488



ユニバーサルダウンライト
▶ P.328

〈低天井〉CH=3600

光の重心の変化でシーン切り替えをより印象的

通常時は天井面を明るくすることで天井の低さを感じさせない演出。
入場やセレモニーのシーンでは一転し、光を低い位置に集めることで落ち着いた雰囲気をつくり出します。

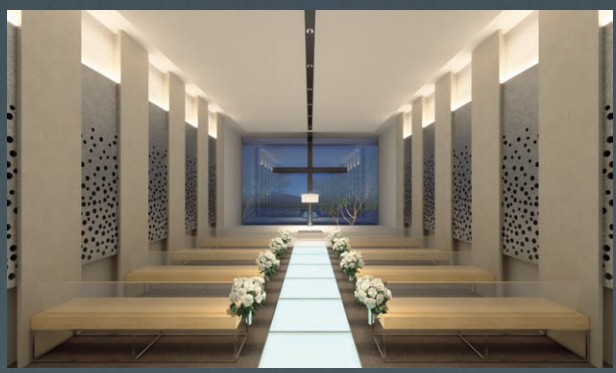



シーン❶

[祭　　壇] グレアレスダウンライト(リニアトラック内)：明るさ100%　色温度4000K
[来 賓 席] 間接照明(上)：100% 2700K／(下)：明るさ　0%
[バージンロード] グレアレスダウンライト(リニアトラック内)：明るさ100%　色温度4000K
間接照明(床面)：100% 4000K

シーン❷

[祭　　壇] グレアレスダウンライト(リニアトラック内)：明るさ100%　色温度4000K
[来 賓 席] 間接照明(上)：0%／(下)：明るさ100%　色温度2700K
[バージンロード] グレアレスダウンライト(リニアトラック内)：明るさ20%　色温度4000K
間接照明(床面)：20% 4000K

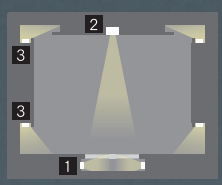



間接照明
フォルテライン
▶ P.484



LZリニアトラック
(システムタイプ)
▶ P.719



間接照明 LZライン
拡散タイプ(70°)
▶ P.496

BEAUTY SALON
ビューティーサロン

美を追究する空間であり、シビアな判断を要するビューティーサロン。
対象物をより美しく見せることはもちろん、作業性にも配慮することが重要です。

「ヘアカラー調合」、「コスメティックストア」、「ネイル」、
そして「セットブース」‥これらの美を追求する空間では、
本来の色を正確に再現しながら、
色、艶、質感、輝きを魅力的に見せる必要があります。
高演色・高再度の光源を用いて配灯方法にもこだわれば、
ビューティーサロンの質がさらに高まります。

高演色・高彩度の光が、ビューティサロンのさまざまなシーンで色彩を的確にかつ魅力的に再現します。



ヘアカラー調合室

太陽光に近い光源の表現力により、ヘアカラーの微妙な違いを認識しやすくなり、調合確認がしやすくなります。



コスメティックストア

メイクと肌の自然な色合わせで理想の美しさを追究。太陽光に近い光源なので本来の色が分かり、肌に馴染むメイクの色が選べます。

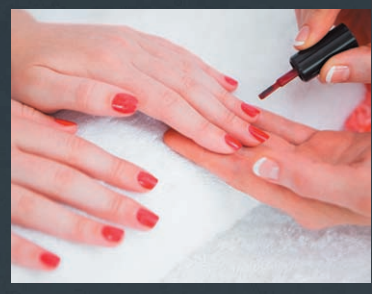

ネイル

繊細な色や宝飾、ラメなどを用いるネイルの照明に高演色・高彩度の光源を用いれば、色彩や輝き、艶、質感を豊かに表現します。

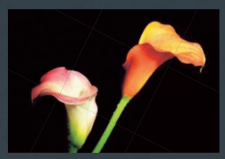

高演色・高彩度の「Q+」搭載

Quality plus Q+
クオリティープラス

▶ P.91

Ra96という業界トップクラスの高演色性を持ち、さらにR9（赤色）でも95を実現。照射する対象物の色を的確に再現します。



ときめき

ときめきシリーズについては
住宅・店舗照明カタログ
「LIFE+」をご覧ください。



セットブース（ミラー前）

セットブースでは、ヘアーのトップを明るく照らすとともに、
影を軽減しフェイスを美しく見せる照明が求められます。



真上からの照射を避けて影を軽減

ユニバーサルダウンで上方向から照らす場合は、できるだけ左右から照射することで影をできにくくすることがポイントです。





ベースダウンライト
▶ P.190



ユニバーサルダウンライト
▶ P.310



正面からの間接光で影を軽減

ダウンライトの光によって下方向にできる影は、間接照明の柔らかな光を正面から当てることで軽減することができます。





ベースダウンライト
▶ P.190



間接照明
ディスプレイライン
▶ P.506



低輝度ブラケットで眩しさを軽減

ブラケットによる正面からのライティングは影が出にくくおすすめですが、低輝度のものを左右複数配灯し、眩しさと左右方向の影を抑えましょう。





ベースダウンライト
▶ P.190



ブラケット
（LIFE+掲載商品）

MUSEUM/GALLERY
ミュージアム・ギャラリー

美術館や博物館などでは、展示物の質感と魅力を余すところなく表現することが重要です。展示空間に適した光源と照明計画をご提案します。

展示空間での色や質感の再現のために、
高演色・高彩度のLED光源『クオリティープラスQ+』を
搭載した照明器具などを使用し、
空間全体と展示物への光のバランスを考えた配灯例をご紹介します。

A 平面物の展示

平面作品は展示コンセプトに応じて、どれだけ際立たせるかを考慮したライティングが必要です。



空間全体を明るく照らすライティング

スポットライトの光の広がりを利用し展示物とその周囲を明るく照らした照明計画。『ミュージアムスポット』を使用し、空間にも光を回しながら、作品を色・質感豊かに照らし出します。



ミュージアムスポットライト
▶ P.437



展示物をより強調したライティング

『プロジェクタースポット』のトリミングカッターを使用し、展示物のみを切り取ったように照射。空間全体を低照度とすることで展示物がより際立ちます。



ミュージアムスポットライト
▶ P.437



プロジェクタースポットライト
▶ P.433



未調整時　トリミングカッター調整時

B 平面物 + 立体物の展示

空間全体の明るさとのバランスを考慮しながら、作品を十分な光で照らし出します。



影が出にくい拡散光で空間全体を明るく

光天井を100%の照度で全面発光させた照明計画。影が出にくい穏やかな光が作品を照らし出します。光が均一なので展示移動も自由です。

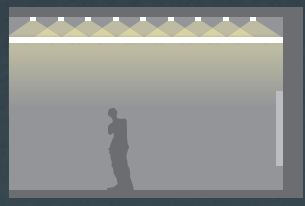



間接照明
フォルテライン
▶ P.483



全体照明とスポット配光をバランスよく

全体照度と展示物のピックアップ効果をバランスよく得るライティング。光天井の調光により、スポットライトのピックアップ効果を高めることも可能です。

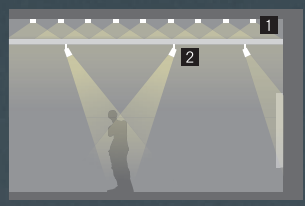



間接照明
フォルテライン
▶ P.483



ミュージアムスポットライト
▶ P.437



全体照度を下げて展示物をピックアップ

スケルトンの天井にダクトレールを取付けスポットライトで作品を照射。低照度空間に作品が浮かび上がる、抑揚のある展示になります。

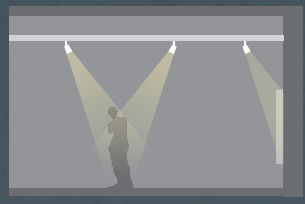



ミュージアムスポットライト
▶ P.437

ディスプレイケース内のライティングに適した照明もご紹介しています。
▶ P.126





色彩はもちろん、質感やマチエールなど作品のディテールまで表現豊かに照らします。

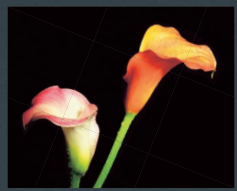

高演色・高彩度の「Q+」搭載

Quality plus クオリティープラス Q+
▶ P.91

Q＋はRa96という業界トップクラスの高演色性を持ち、さらにR9（赤色）でも95を実現。照射する対象物の色を的確に再現します。

RETAIL STORE
物販店

物販店では、購買につながる魅力的な商品展示と店の雰囲気づくりが重要です。
色や質感を美しく引き出す光で、ピックアップ効果を考慮しながら商品と空間を照らします。

高演色・高彩度LED光源「クオリティープラス Q+」を搭載した
ディスプレイ照明のラインナップが充実しました。
繊細な質感を表現するブランドショップから、
多色展開で陳列方法も多彩な衣料店舗、
キラメキや透明感を演出する宝飾品店舗等、
ディスプレイに最適な配灯パターンと対応器具をご提案します。

A ショーウインドウ



B 店内全般



C ディスプレイ



A ショーウインドウ

ショーウインドウは、アイキャッチとしてお客様の目に止まることが重要。光による商品のピックアップで購買意欲を掻き立てます。



「点」のライティングで商品をピックアップ

ディスプレイを手前から集光した光で照射する「点」のライティング。強いハイライトで視線を引きつけ、ピックアップ効果を高めます。







スポットライト
▶ P.407



ベースダウンライト
▶ P.173



「線」のライティングでアウトラインを強調

集光した光を上方より照射することで、ディスプレイのボディラインを強調する「線」のライティングです。







スポットライト
▶ P.407



間接照明
フレックスライン
▶ P.489

B 店内全般

照明により店全体の雰囲気が変えられます。
商品をいかにピックアップするかが大切です。



光源の明るさ感を利用し華やかに

ユニバーサルダウンライトを使用したベーシックな配灯例。ダウンライト自体の点灯感も空間に華やかさを与える要素として活用します。





ユニバーサルダウンライト
▶ P.314



光源を目立たせず商品をピックアップ

ベースの照明にグレアレスユニバーサルダウンライトを使用し、器具の存在感をなくして商品を際立たせるプラン。コントラストの強い空間は、商品をより強調します。

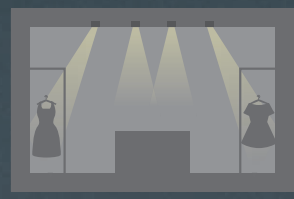



グレアレスユニバーサルダウンライト
▶ P.342



空間と一体化する照明でスタイリッシュに

器具をスリット内におさめることで、器具の存在感を抑え洗練されたイメージの空間に。『LZリニアトラック』なら多様なニーズにも対応可能です。

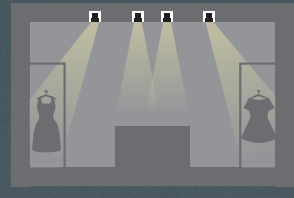



LZリニアトラック
（システムタイプ）
▶ P.719

RETAIL STORE
物販店

C ディスプレイ
ディスプレイの照明は展示物をいかに魅力的に見せるかが最大のポイント。
展示物の形状や材質はもちろん、グレード感も考慮してライティングします。

壁面什器（バッグ、シューズなど）



広がる光の中で商品を自由に陳列

ワイドな配光の棚下ダウンライトによるライティング。明るさが比較的均一なので、商品を自由に陳列できます。

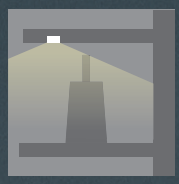


棚下ダウンライト
▶ P.252



ナローな光で高級感を演出

ナローな配光の棚下ダウンライトによるライティング。均等に間隔を空け並べられた高級商品を照らし出す場合などに最適です。


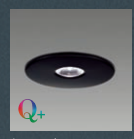

棚下ダウンライト
▶ P.254



手前からの間接光で商品をはっきり見せる

棚下間接照明を手前に仕込んだディスプレイは、商品の色や形をきれいに見せます。透過しない商品のライティングに向いています。


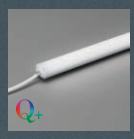

間接照明
ディスプレイライン
▶ P.506



後ろからの間接光で商品のフォルムを見せる

棚下間接照明を奥に仕込んだディスプレイは、商品のフォルムを引き立てます。とくにガラスなど透過性のある商品を魅力的に照らし出します。


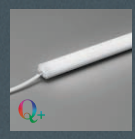

間接照明
ディスプレイライン
▶ P.506

ボックス什器（貴金属など）



高演色・高彩度の光でピックアップ

『クオリティープラスQ+』光源のディスプレイスポットは商品の質感や輝きまでも引き出し、点光源によりピックアップ効果も高めます。





ディスプレイスポットライト
▶ P.458



ジュエリーを美しくピックアップ

ディスプレイスポット『lily』はボックス内部を明るく照らし、混色タイプの光源でシルバーもゴールドも美しくピックアップします。

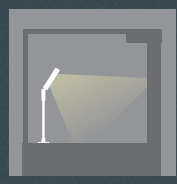



ディスプレイスポットライト
▶ P.459



拡散光でボックス内部全体を明るく

ボックス内の間接照明で、什器内を面で灯し明るさを確保。『クオリティープラスQ+』光源を使用しているので全体の色味が映えます。

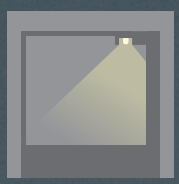



間接照明
ディスプレイライン
▶ P.506



影を消しながら商品をピックアップ

背面の間接照明で奥行き感を出しながら、手前よりピンポイントに光を照射。商品をピックアップしながら、影を隠して美しく見せます。





棚下ダウンライト
▶ P.254

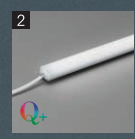

間接照明
ディスプレイライン
▶ P.506

色彩はもちろん、質感や艶、
輝きまで商品を魅力的に照らし出します。

Q＋はRa96という業界トップクラスの高演色性を持ち、
さらに R9（赤色）でも95を実現。照射する対象物の色を的確に再現します。



高演色・高彩度の「Q+」搭載
Quality plus Q+
クオリティープラス
▶ P.91

LARGE STORE/DIY STORE/FACTORY

大型店舗・ホームセンター・ファクトリー

大型店舗やホームセンター、ファクトリーには、用途の異なるさまざまなライティングシーンが混在します。それぞれにふさわしい照明手法と照明器具をご提案します。

小売や流通のさまざまな場面で、
効果や効率を高めるための専用の照明器具とライティングノウハウが存在します。
『無線調光制御システムD-SAVE』ならば、それらの照明の設定を集中管理ができ、
業務の効率化と省エネにもつなげられます。

A 店内全体



B 店内壁面



C グロッサリー



D 生鮮食品



E 荷捌エリア



F 倉庫



さまざまな光環境の設定を集中管理

『無線調光制御システムD-SAVE』ならば、大型店舗の様々な光環境も、無線通信を利用し一括で集中管理ができます。
便利で、しかもエコ。省エネ対策や演出などにおすすめです。

D-SAVE

ディーセーブ［無線調光制御システム］ ▶P.725



汎用機器で
操作可能

遠方から操作・管理が可能



クラウド管理で遠隔地からの
集中制御が可能

スケジュール管理が可能



記憶調光で繊細な演出や
省エネ効果を実現

すべての照明器具に対応可能



A 店内全体

大型店舗の内部は隅々まで明るく光がゆき届き、商品がきちんと識別できることが重要です。



奥行き感を強調するライティング

長形ベースライトを用いた明るい「線」のライティング。大型店舗の空間に、さらに奥行き感を演出します。

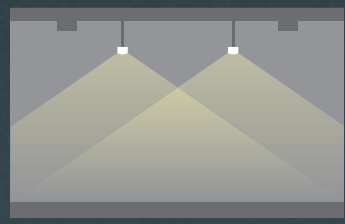



長形ベースライト
▶ P.573



空間に広がりを与えるライティング

スクエアベースライトを用いたライティングです。どこから見ても方向性がなく、全方向への広がりを感じさせます。

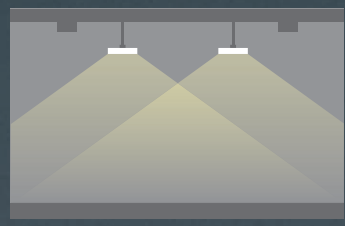



スクエアベースライト
▶ P.539



空間に開放感を与えるライティング

透明セードのパワーペンダントは上方にも光を届けるので、スケルトン天井に広がりをもたらし、空間の高さを強調します。

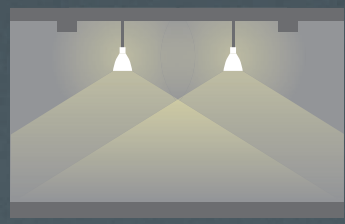



パワーペンダント
▶ P.615

LARGE STORE/DIY STORE/FACTORY
大型店舗・ホームセンター・ファクトリー

B 店内壁面
壁面什器のライティングは、商品にしっかり光を届けるとともに、コーナーの注目度を高める効果も狙います。



フラットな光で壁面全体をライティング
長形ウォールウォッシャーベースにより、壁面上部を中心に光を照射。ディスプレイが映えて見え、離れた場所から人を誘導する効果が得られます。

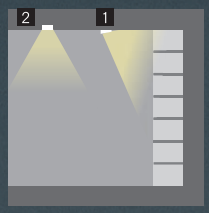



長形ウォールウォッシャー
▶ P.586



ベースダウンライト
▶ P.190



効率的に壁面上部と下部に光を照射
ユニバーサルダウンにツインフォーカスレンズを取り付ければ、1台の器具から上下2方向へ効率的に光を照射することができます。

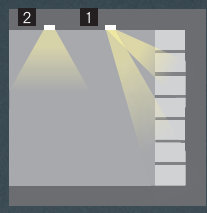



ユニバーサルダウンライト
▶ P.329



ツインフォーカスレンズ

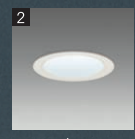

ベースダウンライト
▶ P.190



什器上壁面を明るくし誘導効果を演出
什器上の壁面を全面的に明るく照射。視覚照度を上げることにより、店内に明るさ感を与えます。

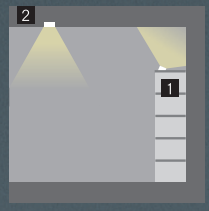



間接照明
フレックスライン
拡散タイプ(70°)
▶ P.487



ベースダウンライト
▶ P.190



什器上壁面をより印象的に演出
什器上壁面に光を点在させることで明るさ感とリズム感を与えます。商品を置けばディスプレイライトとしても使用できます。

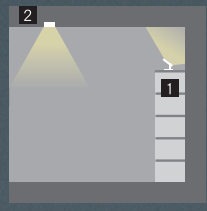



ウォールウォッシュスポット
▶ P.450



ベースダウンライト
▶ P.190

C グロッサリー



さまざまな条件で商品をライティング

グロッサリーエリアに求められる効率、明るさ、演出等、多様な目的に応じたベースライトやダウンライト、棚下ライトを豊富にご用意しています。



間接照明
▶ P.508

D 生鮮食品



食品を美味しく見せるライティング

「精肉」「鮮魚」「青果」「惣菜・パン」各エリアには、食品の美味しさ演出にこだわった「彩色シリーズ」のユニバーサルダウンライト、スポットライトがおすすめです。



生鮮照明
スポットライト
▶ P.451



生鮮照明
ユニバーサルダウンライト
▶ P.383

E 荷捌エリア



作業空間を広く明るくライティング

ワイド配光のウォールスポットライトを使用すれば、作業空間全体に明るさが確保できます。



ウォールスポット
▶ P.666

F 倉庫

〈一般倉庫〉



倉庫空間を効率的にライティング

倉庫はシーリングで効率よく明るさを確保。瞬時点灯も可能です。



シーリングダウンライト
▶ P.232

〈冷凍倉庫〉



条件に適合した器具でライティング

冷蔵庫、冷凍庫での使用に適したコンパクトシーリングライト。-30℃でも瞬時に点灯し明るさを確保します。



シーリングダウンライト
▶ P.630



人感センサー
▶ P.630

RESTAURANT/CAFE
レストラン・カフェ

料理を美味しく見せるポイントは、光の質と空間全体の雰囲気づくり。
料理の色と艶を引き出す照明と、空間の演出・制御の方法をご提案します。

レストラン・カフェ空間では、料理を美味しそうに見せることが
照明器具に求められる一番の機能です。
また、料理を美味しく感じさせる空間の雰囲気づくりも大切です。
高演色・高彩色LED光源『クオリティープラス Q+』を搭載器具は
料理の色と艶を美味しそうに引き出し、
『無線調光制御システムD-SAVE』は時間帯にあった場の雰囲気をつくります。

A レストラン
料理を美味しそうに見せる照明とともに、店のコンセプトに合った雰囲気づくりが重要です。



点在する光でカジュアルな雰囲気に
ダウンライトでベース照度を確保し、間接照明を組み合わせ、ファミリーユース適したカジュアルな雰囲気を演出します。

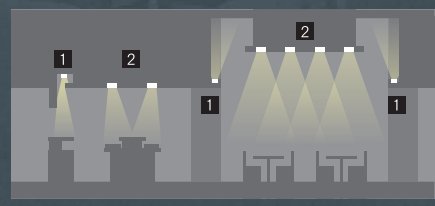


1 間接照明 フレックスライン 集光タイプ(20°) ▶ P.488


2 ユニバーサルダウンライト ▶ P.314



スリットに照明をまとめることでスタイリッシュに。
天井スリット状のユニットに器具を自由にマウントする『LZリニアトラック』で、スタイリッシュなレストラン空間を実現します。

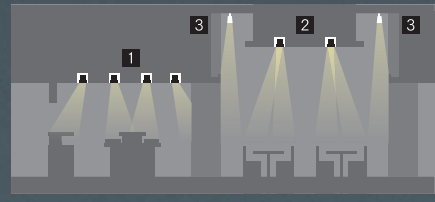


1 LZリニアトラック(システムタイプ) ▶ P.719


2 LZリニアトラック(ユニットタイプ) ▶ P.718

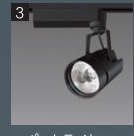
3 スポットライト ▶ P.411

B オープンキッチン

昼のランチタイムから夜のディナーまで、光の色と明るさをコントロールして最適な雰囲気を演出します。

時間帯に最適な光に調色調光

朝～ランチタイムの演出は、高めの色温度で明るくさわやかな雰囲気を演出。そこから緩やかに設定を変化させ、夕方～ディナータイムには色温度を落とし明るさも抑えた落ち着いた雰囲気に。



シーン❶
[客　　席] ユニバーサルダウンライト：明るさ 100% 色温度 5000K
[カウンター] 間接照明：明るさ 100% 色温度 5000K



シーン❷
[客　　席] ユニバーサルダウンライト：明るさ 30% 色温度 2700K
[カウンター] 間接照明：明るさ 30% 色温度 2700K

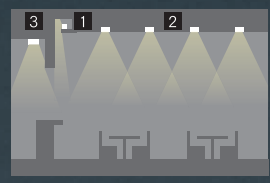



間接照明
フレックスライン
（調色調光）
▶ P.490



ユニバーサルダウンライト
▶ P.332

一日の光環境を自在に調色調光制御

D-SAVE
ディーセーブ［無線調光制御システム］



『無線調光制御システムD-SAVE』を使えば、時間帯ごとに最適な色温度と明るさを自動で調色調光制御できます。例えば、ランチタイムの設定からディナータイムの設定へ色温度と明るさを徐々に変化させるといった制御も可能です。

3 レンジフード用照明



▶ P.627

蒸気・油・埃など過酷な厨房環境に適応したレンジフード用照明をラインナップ。

C ビュッフェ台

料理を美味しそうに見せるのはもちろんのこと、光による場の演出も重要になります。







グレアレス
ユニバーサルダウンライト
▶ P.342

天井からの光で開放的なビュッフェに

料理を彩り豊かに美味しく見せる『クオリティープラス Q+』のユニバーサルダウンライトを配灯。開放的な雰囲気を演出します。



きらびやかな光で場を印象的に

『クオリティープラス Q+』のユニバーサルダウンライトにペンダントを組み合わせ、ビュッフェ台を華やかな印象に仕立てます。





ペンダントライト
（LIFE+掲載商品）



グレアレス
ユニバーサルダウンライト
▶ P.342

料理を美味しそうに照らす高演色、高彩度 LED 光源

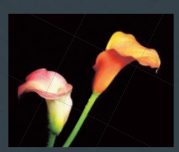

Quality plus Q+ ▶ P.91
クオリティープラス

Q+はRa96という業界トップクラスの高演色性を持ち、さらにR9(赤色)でも95を実現。照射する対象物の色を的確に再現します。

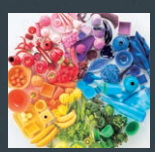

ときめき

ときめきシリーズについては住宅・店舗照明カタログ「LIFE+」をご覧ください。



CINEMA COMPLEX/AMUSEMENT

シネマコンプレックス・アミューズメント

シネマコンプレックス・アミューズメント空間のライティングは、エンターテインメント性の創出がポイントです。

非日常性の演出が不可欠なシネマコンプレックス・アミューズメント空間。
「ファサード」「ホール」「劇場」それぞれに応じた配灯プランをご提案します。

A ファサード

お客様を迎え入れるゲート周りは、期待を高める印象的な光の演出が必要です。



間接光と光だまりで洗練された雰囲気を演出

ウェルカムゲートの周囲に間接光を灯し、床面には光だまりを演出。
メリハリある配灯の洗練された雰囲気で人々を迎え入れます。




間接照明
LZライン
拡散タイプ(70°)
▶ P.493



グレアレス
ユニバーサル
ダウンライト
▶ P.343



ゲート内部を面で光らせて明るさ感を演出

ウェルカムゲート内部を光天井と光壁でライティング。入り口を視覚的に明るく見せ、楽しい雰囲気で人々を迎え入れます。




間接照明
フォルテライン
▶ P.483

B ホール

人が集うホールは、空間の広がりやムードの演出が必要です。



明るさ感を強調し、開放的な印象に

拡散光のダウンライト+間接光で明るさ感を強調。ダウンライトがアクセントとなり、間接照明で天井面の明るさ感をアップさせます。




間接照明
LZライン
拡散タイプ(70°)
▶ P.493



グレアレスダウンライト・
ホワイトコーン
▶ P.223



光のコントラストを強め落ち着いた印象に

グレアレスダウンを使用し器具の存在感を最小限に抑え、光のみをアクセントにしてメリハリのある大人のムードを演出します。



グレアレスユニバーサル
ダウンライト・ブラックコーン
▶ P.350

C 劇場

歩行に支障がなく席が探せる最低限の照度を確保しながら、くつろいだ雰囲気を演出します。



低い位置に光を集め落ち着いた雰囲気に

ダウンライトにより器具の存在感を抑えながら、床面へ光を落とします。壁面には低い位置にブラケットを設け、くつろいだ雰囲気を創出します。



グレアレスダウンライト・
ブラックコーン
▶ P.223



ブラケット(特注)



間接光で明るさ感を高めた空間に

天井と壁面に広がる間接光により、劇場空間全体を穏やかに明るく照らします。



グレアレスダウンライト・
ブラックコーン
▶ P.223




間接照明
フレックスライン
拡散タイプ(70°)
▶ P.485

OFFICE
オフィス

仕事の効率と雰囲気づくりに配慮したオフィスのライティングを、オーソドックスからトレンドのスタイルまでご提案します。

オフィスでは、仕事の効率を高める一定の緊張感が必要な一方、
ストレスを感じさせない配慮も不可欠です。
「会議室」と「オフィス」において、
仕事の効率と雰囲気づくりに配慮した配灯手法と、
それぞれに最適な器具をご提案します。

A 会議室

会議室では、書類等が読みやすい照度の確保と、議論に集中できる雰囲気づくりが求められます。



オーソドックスな「線」のライティング

ベースラインライトを配灯したオーソドックスな会議室のスタイルです。均等間隔に走る光のラインが一定の緊張感を生み出します。

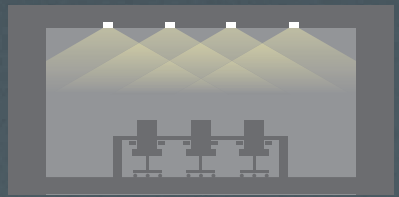

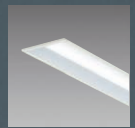

ベースライト
▶ P.579



多様なシーンに対応する組み合わせのライティング

天井中央部に設けた間接照明に加え、周囲にダウンライトを配灯。照明を切り替えることでさまざまな用途に対応します。

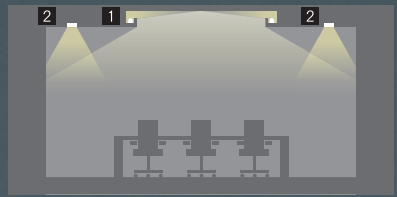



間接照明
フォルテライン
▶ P.483



ベースダウンライト
▶ P.163



天井を照明に見立て、光と空間を一体化

光天井による明るく開放的なライティング。天井全面から光が降り注ぐ、光と空間が一体化した雰囲気は、洗練された印象を与えます。

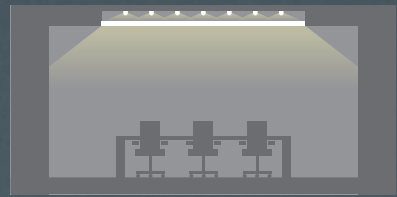



間接照明
フォルテライン
▶ P.483

B オフィス

オフィスのライティングでは作業性を考慮し、空間全体の照度を確保しながらデスクトップを明るく照らします。



明るく均一な光で作業性をアップ

一般的なオフィスの照明手法。均等に配置されたベースライトが、空間全体を明るく均一に照らします。

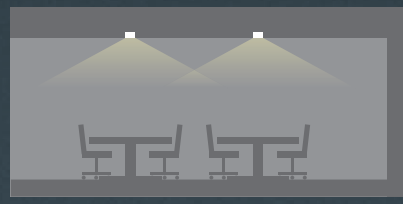



ベースライト
▶ P.597



空間と手元を効率良くライティング

上下配光ペンダントにより、天井と机上を同時に照らすライティングです。天井への光はバウンス光となり、空間全体を照らします。





ペンダント（特注）



光を建築と同化

スケルトン天井に建築造作のアルミ押出材と一体化したラインライトを配灯。空間を均一に照らしながら、連続性のある広がりを生み出します。

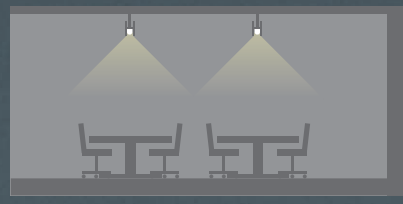



ベースライト
▶ P.569

SCHOOL
教育施設（学校）

教育施設では、大人数が一同に会して利用する施設をはじめ、さまざまな空間があります。
それら空間の利用価値を高める照明計画と器具をご提案します。

大人数を収容する「体育館」や「講義室」では、
大空間に対応する手法と器具をご提案。
また「図書室」および「学食・カフェテリア」では、
それぞれの空間に求められる光の提案を
空間づくりの観点からご紹介します。

A 体育館



B 講義室



C 図書室



D 学食・カフェテリア



A 体育館

さまざまなスポーツを行う体育館では、ケガを防止するために、
全体を十分な明るさで満たす照明計画が必要です。



天井の形状に対応する器具でライティング

天井の形状にかかわらず直接取り付けられる、ハイパワーで軽量の
シーリングライトが大空間を明るく照らします。



パワーシーリング
▶ P.621



調光可能な照明で体育館を多目的に

調光タイプのパワーシーリングを体育館の照明として採用すれば、式典
や発表会といった用途にも最適な明るさが設定できます。



パワーシーリング
▶ P.625

B 講義室

大空間に見合った照明計画で全体照度を確保します。
調光機能により、さまざまなシーンに対応させることもポイントです。



「線」のライティングで方向性を持たせて

ベーシックなラインベースライトでベース照度を確保。演台に向けて配灯すれば、求心力を高める効果も期待できます。

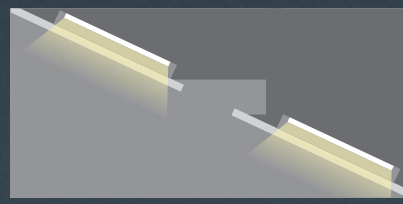



ベースライト
▶ P.573



「点」のライティングで天井をすっきりと

ダウンライトの配灯は、比較的天井をすっきりと納めることができます。また、天井の形状に応じて、柔軟に配灯が可能です。

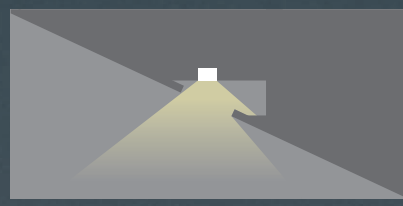



ベースダウン
▶ P.189



間接光で穏やかな雰囲気に

間接照明の柔らかい光が空間全体に明るさ感を与えます。

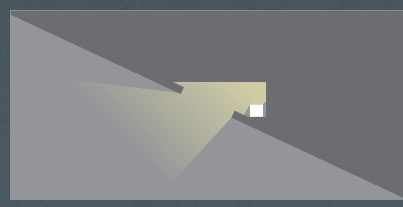



間接照明
フォルテライン
▶ P.483

SCHOOL
教育施設（学校）

C 図書館

空間全体の明るさだけではなく、「本を選ぶ」「読書をする」など、
機能的な明かりを共に備えることがポイントです。



直接光で必要な明るさを確保

ダウンライトで通路と本棚を同時に照射。机上面はペンダントにより読書等に必要な照度を確保しています。

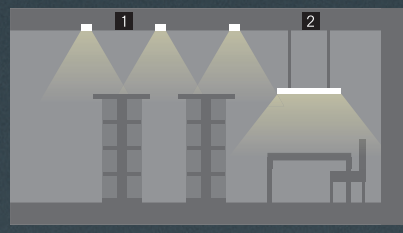



ベースダウンライト
▶ P.188



ペンダント（特注）



空間と手元の明かりをそれぞれに配光

空間全体の明るさは書棚上部およびアッパータイプのペンダントによる間接光で確保。書棚内と机上面に別途照明を設けたタスク&アンビエントの照明計画です。

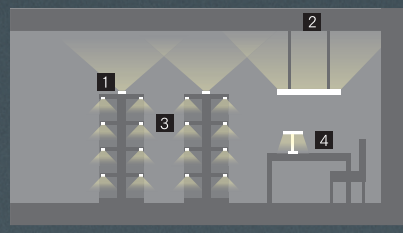



シマウエライト
▶ P.511

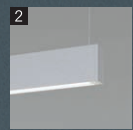

ペンダント（特注）



間接照明
ディスプレイライン
▶ P.506



スタンド
（SPICY掲載商品）

D 学食・カフェテリア

明るく開放的な空間づくりによりコミュニケーションを活発にし、空間に清潔感を与えます。



グリッド配灯した光で空間を明るく

天井全体にダウンライトをグリッド配灯したオーソドックスなライティングです。十分な明るさが空間全体に広がり、配置替えにも対応できます。

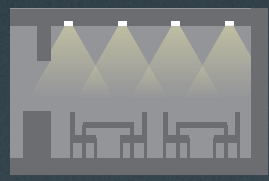



ベースダウンライト
▶ P.187



広がりのある間接光で穏やかなイメージに

天井の間接照明のみで全体の明るさを確保。柔らかな光で穏やかな雰囲気の空間をつくり出します。明るさが均一なのでテーブル配置に制約がありません。

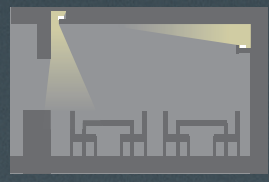



間接照明
フォルテライン
▶ P.483



照明器具をスリットに収めてスタイリッシュに

天井スリットに照明器具を収め建築と一体化を図り、スタイリッシュな雰囲気を演出。
『LZリニアトラック』を使用すれば手軽に実現します。

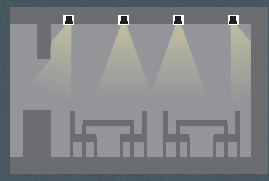



LZリニアトラック
（システムタイプ）
▶ P.719

CLINIC/NURSING HOME
クリニック・高齢者施設

クリニックや高齢者施設の照明は、機能性とやさしさへの配慮が重要です。各スペースに応じた最適な光のチョイスを行います。

「待合室」や「診察室」では、患者に不安感を抱かせないよう
十分な照度を確保した明るめの空間づくりを行います。
「多目的室」では、シーンに合わせて変化できる
フレキシブルな照明計画をご提案します。

A 待合室
患者に不安感を抱かせないよう、明るく穏やかで開放的な雰囲気づくりを行います。



拡散光で明るく効率的に
空間全体をスクエアベースライトで明るく配灯。少ない台数で明るさが確保できるので効率的です。



天井に点在する明かりで上質に
空間全体をダウンライトで配灯。器具の存在感を極力抑えつつ、空間全体を明るく照らします。



間接光で穏やかにライティング
間接光を使用し、天井と壁面を明るく照らした照明計画。空間全体にゆったりと広がる間接光が、落ち着いた空間をつくり出します。

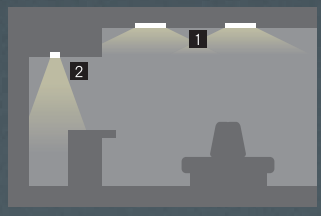



ベースライト
▶ P.555



ベースダウンライト
▶ P.185

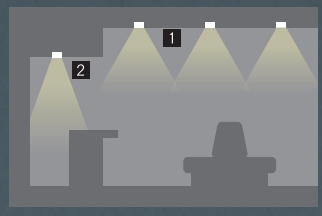



ベースダウンライト
▶ P.208



ベースダウンライト
▶ P.185

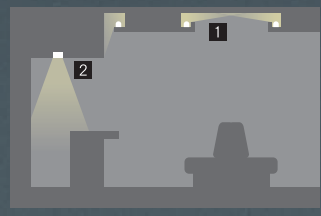



間接照明
フレックスライン
拡散タイプ(70°)
▶ P.485



ベースダウンライト
▶ P.185

B 診察室

処置等に必要な照度の確保が必要です。空間の隅々まで明るく照らし清潔感を与えます。



拡散光で明るく均一に

ベースライトを使用し、空間全体を明るく均一に照らす照明計画。空間全体に均一に光が回るので、影が出にくい環境になります。

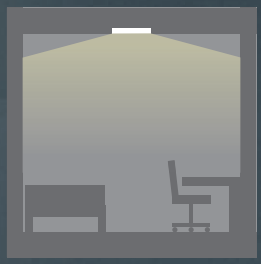



ベースライト
▶ P.601



器具の存在感を抑えて上質に

ダウンライトを使用し、器具の存在感を極力抑えた照明計画。空間レイアウトに応じて最適な配置を考えます。

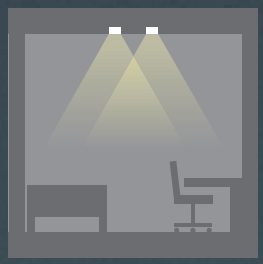



ベースダウンライト
▶ P.187

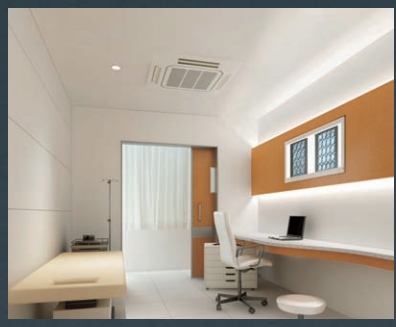

間接光により眩しさを抑えて

患者に不快なグレア(眩しさ)を与えない照明計画。処置に必要な照度はユニバーサルダウンライトの光でポイントを絞り確保します。

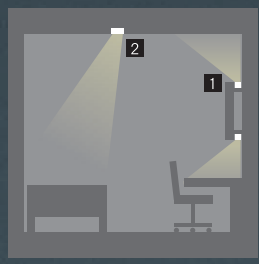



間接照明
フォルテライン
▶ P.484



グレアレス
ユニバーサルダウンライト
ホワイトコーン
▶ P.350

C 多目的室（機能訓練室）

さまざまな用途に使用される多目的室には、目的に応じて変化可能な照明計画を行います。
グリッド配灯にすれば、テーブルのレイアウト替えにも対応できます。

機能訓練時は明るく活動的、食事・団らん時は落ち着いた雰囲気に

パズルや手芸など、手先を動かす機能訓練などの時間帯には、視力の低下している利用者のためにも視認性が良くすっきりとした白色の光で作業照度を確保。食事を楽しむ団らんの時間帯は、暖色の光で心和む雰囲気を演出します。



シーン❶
［機能訓練時］ ベースウンライト:明るさ100%　色温度5000K



シーン❷
［食事・団らん時］ ベースダウンライト:明るさ80%　色温度3500K



ベースダウンライト
(調色調光)
▶ P.215



BASE DOWNLIGHT Series
ベースダウンライトシリーズ

さらに従来光源へと近づく、自然にやわらかく広がる光

高精度COBの採用、そして新たなレンズと反射板による制御が、従来光源に極めて近いやわらかい光を実現。
天井際も明るく、壁面上部から自然なやわらかいグラデーションで下部へと照射します。

ヒートシンク

発光素子が発した熱を速やかに外部へ
放射するヒートシンク。

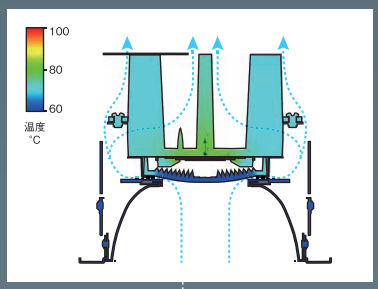

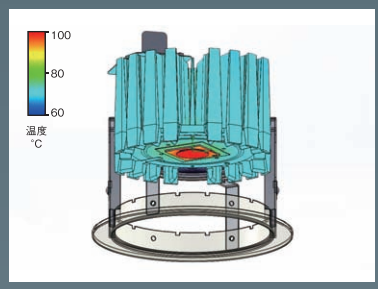

フレネルレンズ

直進方向のCOBの光をやわらかく拡散する
フレネルレンズ。



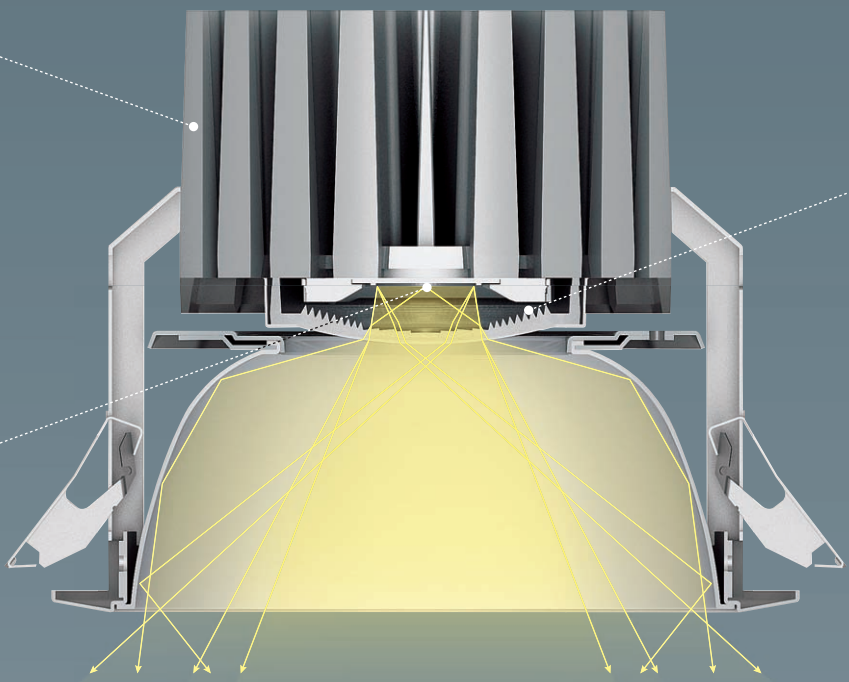

COB光源

極めて狭い光色範囲の高精度COBです。
色のバラつきを抑えます。

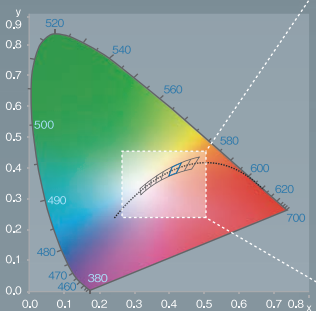

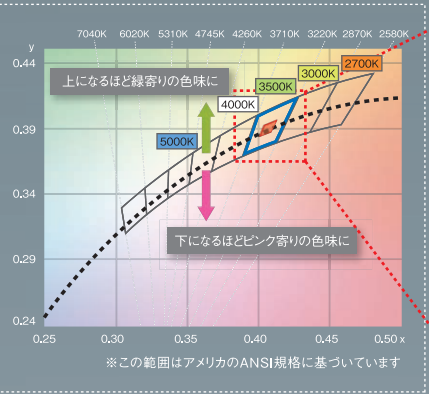

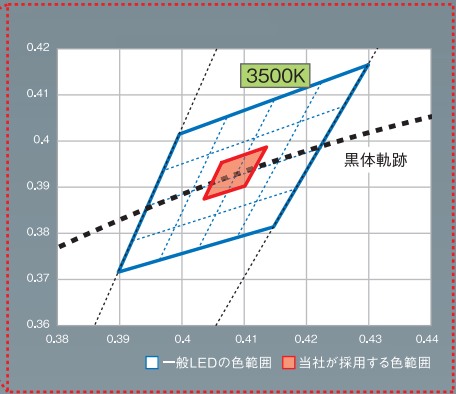

天井際まで自然に広がる光が空間の明るさ感を向上

■[従来品:HID]



DDH-2509XW
CDM-TP70W

■[COBベースダウンライト]



LZD-92338AW

壁面に照射される光が自然に天井面まで広がります。

■照度シミュレーション

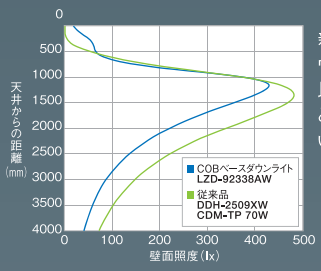

ベースダウンライト壁面照度比較(器具と壁面の距離 900mm)

新たなCOBベースダウンライトは従来品と比較し、天井に近いところが明るくなっています。

2種の配光と2種のカットオフアングルを目的別に選択可能

[配光]

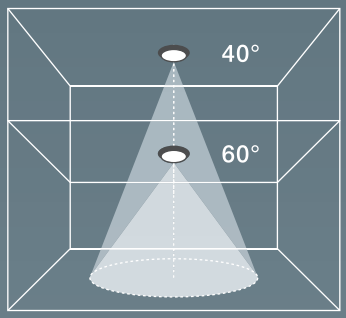

天井高さに合わせて低天井用の60°と高天井用の40°をご用意。

[カットオフアングル]

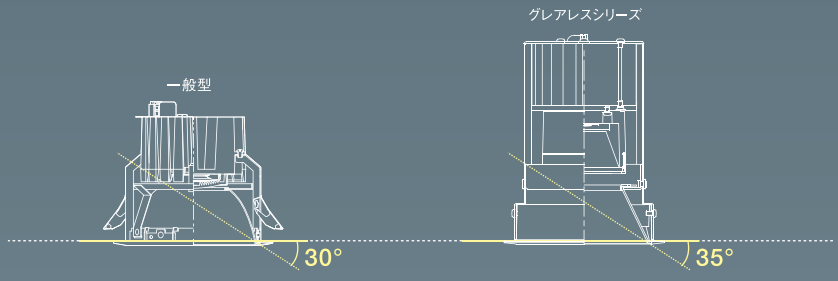

カットオフアングル30°
器具の眩しさを抑えつつ、直下の明るさを確保。

カットオフアングル35°
一次反射だけではなく、二次反射まで制御した照り返しのない反射設計。

高演色、高彩度の『Q+』光源もラインナップ



Q+はRa96という業界トップクラスの高演色性を持ち、さらにR9(赤色)でも95を実現。照射する対象物の色を的確に再現します。

■色飽和度比較

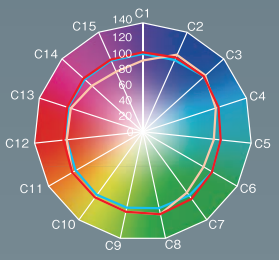

Q+3000K
中演色
基準光

C*ab ratio(色彩度比):
Lab色度座標上で基準光との彩度相対

■演色評価数

Ra	R1	R2	R3	R4	R5	R6	R7	R8	R9	R10	R11	R12	R13	R14	R15
96	98	98	96	94	98	96	95	96	95	97	93	93	97	97	97

RaはR1～R8までの数値の平均値で、演色評価数の代表的な値です。特殊演色評価数R9～R15の中で特にR9(赤色)とR15(日本人の肌色)に着目されるケースが多くみられます。

色温度ラインアップが充実

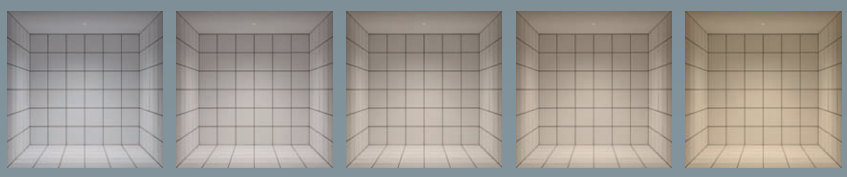

●:5000K ●:4000K ●:3500K ●:3000K ●:2700K

空間に合わせて選べるコーン、トリムを各種ご用意



鏡面コーン　白コーン
グレアレス　ブラックコーン

BASE DOWNLIGHT Series / ベースダウンライトシリーズ

豊富な器具バリエーションを揃えたベースダウンライト



鏡面コーン

COB BASE DOWNLIGHT

COBベースダウンライト

標準色／Q+ 高演色・高彩度 ●

理想的なベース照明の配光を追求した光学設計
天井面の点灯感を抑えた鏡面コーン
次世代光源クオリティープラス「Q+」を
搭載したダウンライトもラインナップ
▶P.163



白コーン

COB BASE DOWNLIGHT

COBベースダウンライト

標準色／Q+ 高演色・高彩度 ●

理想的なベース照明の配光を追求した光学設計
天井面の明るさ感と華やかさを演出する白コーン
次世代光源クオリティープラス「Q+」を
搭載したダウンライトもラインナップ
▶P.183



白コーン

MULTI LENS BASE DOWNLIGHT

マルチレンズベースダウンライト

●

LEDモジュールマルチレンズタイプの
ベーシックなダウンライト
幅広トリムのリニューアル用もラインナップ
拡散パネルの装着も可能
▶P.201



白コーン

PANEL BASE DOWNLIGHT

拡散パネルベースダウンライト

● ●

低天井や壁際に最適、拡散パネル付で
やわらかい光を照射
▶P.203



白コーン

LAMP TYPE BASE DOWNLIGHT

ランプ交換型ダウンライト

● ●

用途に応じた配光を選択
ランプ交換型のダウンライト
▶P.209



白コーン

COLOR & LIGHT CONTROL BASE DOWNLIGHT

調色調光ダウンライト

●

空間用途や時間により色温度を選択、
多彩な光演出を実現
▶P.215



グレアレス

SMALL GLARELESS DOWNLIGHT

スモールグレアレスダウンライト

標準色／Q+ 高演色・高彩度 ● ●

小口径とグレアレスコーンで
器具の存在感を抑えた小型ダウンライト
次世代光源クオリティープラス「Q+」を
搭載したダウンライトもラインナップ
▶P.217



グレアレス

GLARELESS DOWNLIGHT

グレアレスダウンライト

● ●

4種類のグレアレスコーンを採用、
存在感を消すダウンライト
▶P.221



角形

SQUARE BASE DOWNLIGHT

角形ダウンライト

●

天井面にアクセントをプラスする
スクエア形状のダウンライト
▶P.229



シーリング
CEILING DOWNLIGHT
小型シーリングダウンライト

●

拡散パネル付で柔らかい光を照射による
電源内蔵シーリングダウンライト
▶P.231



軒下用
OUTDOOR MULTI LENS DOWNLIGHT
軒下用マルチレンズダウンライト

●●

耐環境性能に優れた防雨構造の
軒下ダウンライト
拡散パネルの装着も可能
▶P.233



軒下用
OUTDOOR PANEL DOWNLIGHT
軒下用拡散パネルダウンライト

●●

拡散パネルでやわらかい光を照射する
防雨防湿構造の軒下ダウンライト
▶P.239



軒下用
OUTDOOR LAMP TYPE DOWNLIGHT
軒下用ランプ交換型ダウンライト

●●

用途に応じた配光を選択、ランプ交換型の
軒下用ダウンライト
▶P.243



軒下用
OUTDOOR CEILING DOWNLIGHT
軒下用シーリングダウンライト

●●

スケルトン天井の通路照明に最適、
ランプ交換型のシーリング軒下ダウンライト
▶P.247



棚下用
DISPLAY DOWNLIGHT
電源内蔵型ディスプレイダウンライト

Quality plus Q+

標準色／Q+ 高演色・高彩度 ●●

高演色・高彩度光源搭載、
電源内蔵で埋込深さ14mmの超薄型
次世代光源クオリティープラス「Q+」を
搭載したダウンライトもラインナップ
▶P.251



棚下用
DISPLAY DOWNLIGHT
電源別置型ディスプレイダウンライト

Quality plus Q+

標準色／Q+ 高演色・高彩度 ●●

2種類の配光と多灯接続が可能、
高演色・高彩度光源搭載の電源別置型
次世代光源クオリティープラス「Q+」を
搭載したダウンライトもラインナップ
▶P.253



装飾用
Shiny Drop CRYSTAL DOWNLIGHT
シャイニードロップ クリスタルダウンライト

●●

クリスタルカットの美しい光が
空間にアクセントをプラスします
▶P.257



装飾用
Super Mirror
スーパーミラー反射板ダウンライト

●

はじけるような光のきらめきで
繁盛感あふれる空間を演出
▶P.259

BASE DOWNLIGHT : MATRIX / ベースダウンライト：マトリクス

従来光源			埋込穴 50 カットオフ35°	埋込穴 75 カットオフ35°
白熱灯 60W	LZ0.5C		▲25° ●LZD-92905AW ●LZD-92905YW ●LZD-92905LW ▲40° ●LZD-92906AW ●LZD-92906YW ●LZD-92906LW ▶P.183	
			▲25° ●LZD-92905AB㊟ ●LZD-92905YB㊟ ●LZD-92905LB㊟ ▲40° ●LZD-92906AB㊟ ●LZD-92906YB㊟ ●LZD-92906LB㊟ ▶P.183	
		グレアレス  別注※1	▲25° ●LZD-92801AW㊟ ●LZD-92801YW ●LZD-92801LW ▲40° ●LZD-92802AW㊟ ●LZD-92802YW ●LZD-92802LW ▶P.219	
			▲25° ●LZD-92801AB㊟ ●LZD-92801YB ●LZD-92801LB ▲40° ●LZD-92802AB㊟ ●LZD-92802YB ●LZD-92802LB ▶P.219	
白熱灯 100W		 別注※2		Q+ ▲35° ○別注対応 ●LZD-91834AW㊟ ●LZD-91834YWE ●LZD-91834LWE ▲50° ○別注対応 ●LZD-91836AW㊟ ●LZD-91836YWE ●LZD-91836LWE ▶P.167 Q+ ▲35° ○別注対応 ●LZD-91834AWV㊟ ●LZD-91834YWV㊟ ●LZD-91834LWV㊟ ▲50° ○別注対応 ●LZD-91836AWV㊟ ●LZD-91836YWV㊟ ●LZD-91836LWV㊟ ▶P.167
		 別注※3		Q+ ▲35° ○別注対応 ●LZD-91835AW㊟ ●LZD-91835YWE ●LZD-91835LWE ▲50° ○別注対応 ●LZD-91837AW㊟ ●LZD-91837YWE ●LZD-91837LWE ▶P.186 Q+ ▲35° ○別注対応 ●LZD-91835AWV㊟ ●LZD-91835YWV㊟ ●LZD-91835LWV㊟ ▲50° ○別注対応 ●LZD-91837AWV㊟ ●LZD-91837YWV㊟ ●LZD-91837LWV㊟ ▶P.186
		グレアレス  別注※4		▲25° ○LZD-92004NWE㊟ ●LZD-92004AW ㊟ ●LZD-92004YWE ●LZD-92004LWE ▲50° ○LZD-92005NWE㊟ ●LZD-92005AW ㊟ ●LZD-92005YWE ●LZD-92005LWE ▶P.224
		 別注※4		▲25° ○LZD-92004NBE㊟ ●LZD-92004AB ㊟ ●LZD-92004YBE ●LZD-92004LBE ▲50° ○LZD-92005NBE㊟ ●LZD-92005AB ㊟ ●LZD-92005YBE ●LZD-92005LBE ▶P.224

［別注対応］※1:シルバーコーン/白枠　※2:鏡面コーン/黒枠　※3:ブラックコーン/黒枠
※4:シルバーコーン/白枠、ホワイトコーン/白枠、ブラックコーン/黒枠

◎:COBタイプ　㊟:受注生産品
［色温度］○:4000K ●:3500K ●:3000K ●:2700K

●照明器具の適正交換時期は8～10年です。

従来光源		埋込穴75 カットオフ35°	埋込穴75 ー	埋込穴100 カットオフ35°	埋込穴100 ー	埋込穴125 ー
白熱灯40W			◭60° ●LZD-91494AW ●LZD-91494YW ●LZD-91494LW ▶P.204			
			◭60° ●LZD-91494AB㊞ ●LZD-91494YB㊞ ●LZD-91494LB㊞ ▶P.204			
白熱灯60W		◭50° ○LZD-91402NW ●別注対応 ●LZD-91402YW ●LZD-91402LW ▶P.168		◭40° ○LZD-91403NW ●別注対応 ●LZD-91403YW ●LZD-91403LW ▶P.172		
		◭50° ○LZD-91402NB㊞ ●別注対応 ●LZD-91402YB㊞ ●LZD-91402LB㊞ ▶P.168		◭40° ○LZD-91403NB㊞ ●別注対応 ●LZD-91403YB㊞ ●LZD-91403LB㊞ ▶P.172		
			◭60° ○LZD-91495NW ●LZD-91495AW ●LZD-91495YW ●LZD-91495LW ▶P.204		◭60° ○LZD-91496NW ●LZD-91496AW ●LZD-91496YW ●LZD-91496LW ▶P.206	
			◭60° ○LZD-91495NB㊞ ●LZD-91495AB㊞ ●LZD-91495YB ●LZD-91495LB ▶P.204		◭60° ○LZD-91496NB㊞ ●LZD-91496AB㊞ ●LZD-91496YB㊞ ●LZD-91496LB㊞ ▶P.206	
白熱灯80W					◭60° ○LZD-91497NW ●LZD-91497AW ●LZD-91497YW ●LZD-91497LW ▶P.205	
					◭60° ○LZD-91497NB㊞ ●LZD-91497AB㊞ ●LZD-91497YB㊞ ●LZD-91497LB㊞ ▶P.205	
白熱灯100W				◭40° ○LZD-91405NW ●別注対応 ●LZD-91405YW ●LZD-91405LW ▶P.171		
				◭40° ○LZD-91405NB㊞ ●別注対応 ●LZD-91405YB㊞ ●LZD-91405LB㊞ ▶P.171		
					◭60° ○LZD-91498NW ●LZD-91498AW ●LZD-91498YW ●LZD-91498LW ▶P.205	◭60° ○LZD-91499NW ●LZD-91499AW ●LZD-91499YW ●LZD-91499LW ▶P.208
					◭60° ○LZD-91498NB㊞ ●LZD-91498AB㊞ ●LZD-91498YB㊞ ●LZD-91498LB㊞ ▶P.205	◭60° ○LZD-91499NB㊞ ●LZD-91499AB㊞ ●LZD-91499YB㊞ ●LZD-91499LB㊞ ▶P.208

◎:拡散パネルタイプ ㊞:受注生産品 [色温度] ○:4000K ●:3500K ●:3000K ●:2700K

従来光源			埋込穴75 カットオフ35°	埋込穴75 カットオフ30°	埋込穴100 カットオフ35°	
白熱灯100W	LZ1C	グレアレス 別注※1	▲25° ○LZD-92803NW ●LZD-92803AW ●LZD-92803YW ●LZD-92803LW ▲50° ○LZD-92804NW ●LZD-92804AW ●LZD-92804YW ●LZD-92804LW ▶P.220 Q+ ▲25° ○LZD-92803NWV㊞ ●LZD-92803AWV㊞ ●LZD-92803YWV㊞ ●LZD-92803LWV㊞ ▲50° ○LZD-92804NWV㊞ ●LZD-92804AWV㊞ ●LZD-92804YWV㊞ ●LZD-92804LWV㊞ ▶P.220			
			▲25° ○LZD-92803NB㊞ ●LZD-92803AB㊞ ●LZD-92803YB㊞ ●LZD-92803LB㊞ ▲50° ○LZD-92804NB㊞ ●LZD-92804AB㊞ ●LZD-92804YB㊞ ●LZD-92804LB㊞ ▶P.220 Q+ ▲25° ○LZD-92803NBV㊞ ●LZD-92803ABV㊞ ●LZD-92803YBV㊞ ●LZD-92803LBV㊞ ▲50° ○LZD-92804NBV㊞ ●LZD-92804ABV㊞ ●LZD-92804YBV㊞ ●LZD-92804LBV㊞ ▶P.220			
FHT32W		別注※2（φ100、φ125のみ）		▲40° ○別注対応 ●LZD-92899AW ●LZD-92899YW ●LZD-92899LW ▲60° ○別注対応 ●LZD-92900AW ●LZD-92900YW ●LZD-92900LW ▶P.166 Q+ ▲40° ○別注対応 ●LZD-92899AWV㊞ ●LZD-92899YWV㊞ ●LZD-92899LWV㊞ ▲60° ○別注対応 ●LZD-92900AWV㊞ ●LZD-92900YWV㊞ ●LZD-92900LWV㊞ ▶P.166		
				▲40° ○別注対応 ●LZD-92899AB㊞ ●LZD-92899YB㊞ ●LZD-92899LB㊞ ▲60° ○別注対応 ●LZD-92900AB ●LZD-92900YB ●LZD-92900LB ▶P.166 Q+ ▲40° ○別注対応 ●LZD-92899ABV㊞ ●LZD-92899YBV㊞ ●LZD-92899LBV㊞ ▲60° ○別注対応 ●LZD-92900ABV㊞ ●LZD-92900YBV㊞ ●LZD-92900LBV㊞ ▶P.166		
		別注※3（φ100、φ125のみ）		▲40° ●LZD-92903AW ●LZD-92903YW ●LZD-92903LW ▲60° ●LZD-92904AW ●LZD-92904YW ●LZD-92904LW ▶P.185 Q+ ▲40° ●LZD-92903AWV㊞ ●LZD-92903YWV㊞ ●LZD-92903LWV㊞ ▲60° ●LZD-92904AWV㊞ ●LZD-92904YWV㊞ ●LZD-92904LWV㊞ ▶P.185		
		グレアレス 別注※4			▲25° ○LZD-92006NWE ●LZD-92006AW ●LZD-92006YWE ●LZD-92006LWE ▲50° ○LZD-92007NWE ●LZD-92007AW ●LZD-92007YWE ●LZD-92007LWE ▶P.226	
		別注※4			▲25° ○LZD-92006NBE㊞ ●LZD-92006AB ㊞ ●LZD-92006YBE ●LZD-92006LBE ▲50° ○LZD-92007NBE㊞ ●LZD-92007AB ㊞ ●LZD-92007YBE ●LZD-92007LBE ▶P.226	
FHT32W						
FHT42W						

[別注対応] ※1:シルバーコーン/白枠　※2:鏡面コーン/黒枠　※3:ブラックコーン/黒枠　※4:シルバーコーン/白枠、ホワイトコーン/白枠、ブラックコーン/黒枠

 ●照明器具の適正交換時期は8～10年です。

	埋込穴100	埋込穴125			埋込穴150	
	カットオフ30°	カットオフ35°	カットオフ30°	ー	カットオフ35°	ー
	▲40° Q+ ○別注対応 ●LZD-92281AW ●LZD-92281YW ●LZD-92281LW ▲60° Q+ ○別注対応 ●LZD-92282AW ●LZD-92282YW ●LZD-92282LW ▶P.170 ▲40° ○別注対応 ●LZD-92281AWV㊒ ●LZD-92281YWV㊒ ●LZD-92281LWV㊒ ▲60° Q+ ○別注対応 ●LZD-92282AWV㊒ ●LZD-92282YWV㊒ ●LZD-92282LWV㊒ ▶P.170		▲40° Q+ ○別注対応 ●LZD-92283AW㊒ ●LZD-92283YW㊒ ●LZD-92283LW㊒ ▲60° Q+ ○別注対応 ●LZD-92284AW ●LZD-92284YW ●LZD-92284LW ▶P.176 ▲40° Q+ ○別注対応 ●LZD-92283AWV㊒ ●LZD-92283YWV㊒ ●LZD-92283LWV㊒ ▲60° Q+ ○別注対応 ●LZD-92284AWV㊒ ●LZD-92284YWV㊒ ●LZD-92284LWV㊒ ▶P.176			
	▲40° Q+ ○別注対応 ●LZD-92317AW ●LZD-92317YW ●LZD-92317LW ▲60° Q+ ○別注対応 ●LZD-92318AW ●LZD-92318YW ●LZD-92318LW ▶P.188 ▲40° ○別注対応 ●LZD-92317AWV㊒ ●LZD-92317YWV㊒ ●LZD-92317LWV㊒ ▲60° ○別注対応 ●LZD-92318AWV㊒ ●LZD-92318YWV㊒ ●LZD-92318LWV㊒ ▶P.188		▲40° Q+ ○別注対応 ●LZD-92319AW ●LZD-92319YW ●LZD-92319LW ▲60° Q+ ○別注対応 ●LZD-92320AW ●LZD-92320YW ●LZD-92320LW ▶P.192 ▲40° Q+ ○別注対応 ●LZD-92319AWV㊒ ●LZD-92319YWV㊒ ●LZD-92319LWV㊒ ▲60° Q+ ○別注対応 ●LZD-92320AWV㊒ ●LZD-92320YWV㊒ ●LZD-92320LWV㊒ ▶P.192			
				▲60° ○LZD-60777NW ●LZD-60777YW ▶P.207		
				▲60° ○LZD-91283NW ●LZD-91283AW ●LZD-91283YW ▶P.207		▲60° ○LZD-91284NW ●LZD-91284AW ●LZD-91284YW ▶P.208

◎:COBタイプ ◯:拡散パネルタイプ ㊒:受注生産品 [色温度] ○:4000K ●:3500K ●:3000K ●:2700K

㊒:受注生産品[納期約2週間程度]詳しくは最寄りの営業所にお問い合わせください。

従来光源			埋込穴75 カットオフ30°	埋込穴100 カットオフ35°	埋込穴100 カットオフ30°
FHT 42W	LZ2				
		調色調光		◮40° ○LZD-92847FW ▶P.215	
FHT 32W×2	LZ2C	別注※1（φ100、φ125のみ） 	◮40° ○LZD-92897NW ●LZD-92897AW ●LZD-92897YW ●LZD-92897LW ◮60° ○LZD-92898NW ●LZD-92898AW ●LZD-92898YW ●LZD-92898LW ▶P.165 Q+ ◮40° ○LZD-92897NWV㊒ ●LZD-92897AWV㊒ ●LZD-92897YWV㊒ ●LZD-92897LWV㊒ Q+ ◮60° ○LZD-92898NWV㊒ ●LZD-92898AWV㊒ ●LZD-92898YWV㊒ ●LZD-92898LWV㊒ ▶P.165		◮40° ○LZD-92285NW ●LZD-92285AW ●LZD-92285YW ●LZD-92285LW ◮60° ○LZD-92286NW ●LZD-92286AW ●LZD-92286YW ●LZD-92286LW ▶P.169 Q+ ◮40° ○LZD-92285NWV㊒ ●LZD-92285AWV㊒ ●LZD-92285YWV㊒ ●LZD-92285LWV㊒ Q+ ◮60° ○LZD-92286NWV㊒ ●LZD-92286AWV㊒ ●LZD-92286YWV㊒ ●LZD-92286LWV㊒ ▶P.169
			◮40° ○LZD-92897NB ●LZD-92897AB ●LZD-92897YB ●LZD-92897LB ◮60° ○LZD-92898NB ●LZD-92898AB ●LZD-92898YB ●LZD-92898LB ▶P.165 Q+ ◮40° ○LZD-92897NBV㊒ ●LZD-92897ABV㊒ ●LZD-92897YBV㊒ ●LZD-92897LBV㊒ Q+ ◮60° ○LZD-92898NBV㊒ ●LZD-92898ABV㊒ ●LZD-92898YBV㊒ ●LZD-92898LBV㊒ ▶P.165		
		別注※2（φ100、φ125のみ） 	◮40° ○LZD-92901NW ●LZD-92901AW ●LZD-92901YW ●LZD-92901LW ◮60° ○LZD-92902NW ●LZD-92902AW ●LZD-92902YW ●LZD-92902LW ▶P.184 Q+ ◮40° ○LZD-92901NWV㊒ ●LZD-92901AWV㊒ ●LZD-92901YWV㊒ ●LZD-92901LWV㊒ Q+ ◮60° ○LZD-92902NWV㊒ ●LZD-92902AWV㊒ ●LZD-92902YWV㊒ ●LZD-92902LWV㊒ ▶P.184		◮40° ○LZD-92321NW ●LZD-92321AW ●LZD-92321YW ●LZD-92321LW ◮60° ○LZD-92322NW ●LZD-92322AW ●LZD-92322YW ●LZD-92322LW ▶P.187 Q+ ◮40° ○LZD-92321NWV㊒ ●LZD-92321AWV㊒ ●LZD-92321YWV㊒ ●LZD-92321LWV㊒ Q+ ◮60° ○LZD-92322NWV㊒ ●LZD-92322AWV㊒ ●LZD-92322YWV㊒ ●LZD-92322LWV㊒ ▶P.187
		グレアレス  別注※3		◮25° ○LZD-92008NWE ●LZD-92008AW ●LZD-92008YWE ●LZD-92008LW ◮50° ○LZD-92009NWE ●LZD-92009AW ●LZD-92009YWE ●LZD-92009LW ▶P.225	
		 別注※3		◮25° ○LZD-92008NB㊒ ●LZD-92008AB㊒ ●LZD-92008YB㊒ ●LZD-92008LB㊒ ◮50° ○LZD-92009NB ●LZD-92009AB ●LZD-92009YB ●LZD-92009LB ▶P.225	
CDM-TP 70W	LZ3C	 別注※1			
					
		グレアレス  別注※4			

[別注対応]※1:鏡面コーン/黒枠　※2:ブラックコーン/黒枠　※3:シルバーコーン/白枠、ホワイトコーン/白枠、ブラックコーン/黒枠　※4:鏡面コーン/黒枠、シルバーコーン/白枠、ホワイトコーン/白枠、ブラックコーン/黒枠

●照明器具の適正交換時期は8～10年です。

	埋込穴125		埋込穴150	
	カットオフ35°	カットオフ30°	カットオフ35°	カットオフ30°
	50° ○LZD-60754NW ●LZD-60754AW ●LZD-60754YW ▶P.200		60° リニューアル用 ○LZD-60815NW ●LZD-60815AW ●LZD-60815YW ▶P.202	
		40° ○LZD-92287NW ●LZD-92287AW ●LZD-92287YW ●LZD-92287LW 60° ○LZD-92288NW ●LZD-92288AW ●LZD-92288YW ●LZD-92288LW ▶P.175 Q+ 40° ○LZD-92287NWV㊞ ●LZD-92287AWV㊞ ●LZD-92287YWV㊞ ●LZD-92287LWV㊞ Q+ 60° ○LZD-92288NWV㊞ ●LZD-92288AWV㊞ ●LZD-92288YWV㊞ ●LZD-92288LWV㊞ ▶P.175		
		40° ○LZD-92323NW ●LZD-92323AW ●LZD-92323YW ●LZD-92323LW 60° ○LZD-92324NW ●LZD-92324AW ●LZD-92324YW ●LZD-92324LW ▶P.191 Q+ 40° ○LZD-92323NWV㊞ ●LZD-92323AWV㊞ ●LZD-92323YWV㊞ ●LZD-92323LWV㊞ Q+ 60° ○LZD-92324NWV㊞ ●LZD-92324AWV㊞ ●LZD-92324YWV㊞ ●LZD-92324LWV㊞ ▶P.191		
		40° ○LZD-92289NW ●LZD-92289AW ●LZD-92289YW 60° ○LZD-92290NW ●LZD-92290AW ●LZD-92290YW ▶P.174 Q+ 40° ○LZD-92289NWV㊞ ●LZD-92289AWV㊞ ●LZD-92289YWV㊞ Q+ 60° ○LZD-92290NWV㊞ ●LZD-92290AWV㊞ ●LZD-92290YWV㊞ ▶P.174		40° ○LZD-92293NW ●LZD-92293AW ●LZD-92293YW 60° ○LZD-92294NW ●LZD-92294AW ●LZD-92294YW ▶P.180 Q+ 40° ○LZD-92293NWV㊞ ●LZD-92293AWV㊞ ●LZD-92293YWV㊞ Q+ 60° ○LZD-92294NWV㊞ ●LZD-92294AWV㊞ ●LZD-92294YWV㊞ ▶P.180
		40° ○LZD-92325NW ●LZD-92325AW ●LZD-92325YW 60° ○LZD-92326NW ●LZD-92326AW ●LZD-92326YW ▶P.190 Q+ 40° ○LZD-92325NWV㊞ ●LZD-92325AWV㊞ ●LZD-92325YWV㊞ Q+ 60° ○LZD-92326NWV㊞ ●LZD-92326AWV㊞ ●LZD-92326YWV㊞ ▶P.190		40° ○LZD-92329NW ●LZD-92329AW ●LZD-92329YW 60° ○LZD-92330NW ●LZD-92330AW ●LZD-92330YW ▶P.196 Q+ 40° ○LZD-92329NWV㊞ ●LZD-92329AWV㊞ ●LZD-92329YWV㊞ Q+ 60° ○LZD-92330NWV㊞ ●LZD-92330AWV㊞ ●LZD-92330YWV㊞ ▶P.196
	25° ○LZD-92010NWE㊞ ●LZD-92010AW ㊞ ●LZD-92010YWE㊞ 60° ○LZD-92011NWE ●LZD-92011AW ●LZD-92011YWE ▶P.227			

㊞:多眼モジュールタイプ ◎:COBタイプ ㊦:受注生産品 [色温度] ○:4000K ●:3500K ●:3000K ●:2700K ●:調色調光

㊦:受注生産品[納期約2週間程度]詳しくは最寄りの営業所にお問い合わせください。

BASE DOWNLIGHT : MATRIX / ベースダウンライト：マトリクス

従来光源			埋込穴 125	埋込穴 150	
			カットオフ30°	カットオフ35°	カットオフ30°
CDM-TP 70W	LZ4C	 別注※1	▲40° ○LZD-92297NW㊗ ●LZD-92297AW㊗ ●LZD-92297YW㊗ ▲60° ○LZD-92298NW ●LZD-92298AW ●LZD-92298YW ▶P.173 Q+ ▲40° ○LZD-92297NWV㊗ ●LZD-92297AWV㊗ ●LZD-92297YWV㊗ Q+ ▲60° ○LZD-92298NWV㊗ ●LZD-92298AWV㊗ ●LZD-92298YWV㊗ ▶P.173		▲40° ○LZD-92301NW ●LZD-92301AW ●LZD-92301YW ▲60° ○LZD-92302NW ●LZD-92302AW ●LZD-92302YW ▶P.179 Q+ ▲40° ○LZD-92301NWV㊗ ●LZD-92301AWV㊗ ●LZD-92301YWV㊗ Q+ ▲60° ○LZD-92302NWV㊗ ●LZD-92302AWV㊗ ●LZD-92302YWV㊗ ▶P.179
			▲40° ○LZD-92333NW ●LZD-92333AW ●LZD-92333YW ▲60° ○LZD-92334NW ●LZD-92334AW ●LZD-92334YW ▶P.189 Q+ ▲40° ○LZD-92333NWV㊗ ●LZD-92333AWV㊗ ●LZD-92333YWV㊗ Q+ ▲60° ○LZD-92334NWV㊗ ●LZD-92334AWV㊗ ●LZD-92334YWV㊗ ▶P.189		▲40° ○LZD-92337NW ●LZD-92337AW ●LZD-92337YW ▲60° ○LZD-92338NW ●LZD-92338AW ●LZD-92338YW ▶P.195 Q+ ▲40° ○LZD-92337NWV㊗ ●LZD-92337AWV㊗ ●LZD-92337YWV㊗ Q+ ▲60° ○LZD-92338NWV㊗ ●LZD-92338AWV㊗ ●LZD-92338YWV㊗ ▶P.195
		グレアレス  別注※2		▲30° ○LZD-92012NW㊗ ●LZD-92012AW㊗ ●LZD-92012YW㊗ ▲50° ○LZD-92013NW ●LZD-92013AW ●LZD-92013YW ▶P.228	
	LZ4	調色調光 			▲50° ●LZD-92848FW ▶P.216
					▲50° ○LZD-60756NW ●LZD-60756AW ●LZD-60756YW ▶P.200
	LZ6	調色調光 			▲60° ●LZD-92849FW ▶P.216
CDM-TP 150W	LZ6C				▲40° ●LZD-92305WW ○LZD-92305NW ●LZD-92305AW ●LZD-92305YW㊗ ▲60° ●LZD-92306WW ○LZD-92306NW ●LZD-92306AW ●LZD-92306YW㊗ ▶P.178
					▲40° ●LZD-92341WW ○LZD-92341NW ●LZD-92341AW ●LZD-92341YW㊗ ▲60° ●LZD-92342WW ○LZD-92342NW ●LZD-92342AW ●LZD-92342YW㊗ ▶P.194
	LZ8C				▲40° ●LZD-91934WW㊗ ○LZD-91934NW㊗ ●LZD-91934AW㊗ ▲60° ●LZD-91936WW ○LZD-91936NW ●LZD-91936AW ▶P.177
					▲40° ●LZD-91935WW㊗ ○LZD-91935NW㊗ ●LZD-91935AW㊗ ▲60° ●LZD-91937WW ○LZD-91937NW ●LZD-91937AW ▶P.193

[別注対応] ※1:鏡面コーン/黒枠　※2:鏡面コーン/黒枠、シルバーコーン/白枠、ホワイトコーン/白枠、ブラックコーン/黒枠　◎:COBタイプ　●:多眼モジュールタイプ　㊗:受注生産品

●照明器具の適正交換時期は8～10年です。

	埋込穴175	埋込穴200
	カットオフ30°	カットオフ30°
	▲60° リニューアル用 ○LZD-60816NW ●LZD-60816AW ●LZD-60816YW ▶P.202	
		▲40° ●LZD-92309WW㊒ ○LZD-92309NW㊒ ●LZD-92309AW㊒ ●LZD-92309YW㊒ ▲60° ●LZD-92310WW ○LZD-92310NW ●LZD-92310AW ●LZD-92310YW㊒ ▶P.182
		▲40° ●LZD-92345WW㊒ ○LZD-92345NW㊒ ●LZD-92345AW㊒ ●LZD-92345YW㊒ ▲60° ●LZD-92346WW ○LZD-92346NW ●LZD-92346AW ●LZD-92346YW㊒ ▶P.198
		▲40° ●LZD-91938WW㊒ ○LZD-91938NW㊒ ●LZD-91938AW㊒ ▲60° ●LZD-91940WW ○LZD-91940NW ●LZD-91940AW ▶P.181
		▲40° ●LZD-91939WW㊒ ○LZD-91939NW㊒ ●LZD-91939AW㊒ ▲70° ●LZD-91941WW ○LZD-91941NW ●LZD-91941AW ▶P.197

［色温度］●:5000K ○:4000K ●:3500K ●:3000K ●:調色調光

角形ダウンライト

従来光源		埋込穴275	埋込穴300
FHT 42W×2灯	□ フラットパネル 	非調光 ●LZB-92568WW ○LZB-92568NW ●LZB-92568AW ●LZB-92568YW 調光 ●LZB-92567WW㊒ ○LZB-92567NW㊒ ●LZB-92567AW㊒ ●LZB-92567YW㊒ ▶P.229	
	下面開放 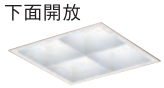		○LZB-90986NW ●LZB-90986AW㊒ ●LZB-90986YW㊒ ▶P.230

□:拡散パネルタイプ ㊒:受注生産品 ［色温度］●:5000K ○:4000K ●:3500K ●:3000K

小型シーリングライト

従来光源		本体径110	本体径165
FHT 32W×2灯	LZ2C 		▲60° ○LZD-91816NWE ●LZD-91816AWE ●LZD-91816YWE ▶P.232
白熱灯 100W	LZ0.5C 	▲60° ●LZD-91815AW ●LZD-91815YWE ●LZD-91815LWE ▶P.232	

◎:COBタイプ拡散パネル付 ［色温度］○:4000K ●:3500K ●:3000K ●:2700K

BASE DOWNLIGHT : MATRIX / ベースダウンライト：マトリクス

ランプ交換型ベースダウンライト

従来光源			埋込穴 75	埋込穴 100	埋込穴 125	埋込穴 150
FHT 32W×2	LED ライトユニット 別売				反射板枠 LZD-92841XW ［別売LEDライトユニット］ 60° ●LZA-92843 ○LZA-92844 ●LZA-92845 ●LZA-92846 ▶P.214	反射板枠 LZD-92842XW ［別売LEDライトユニット］ 60° ●LZA-92843 ○LZA-92844 ●LZA-92845 ●LZA-92846 ▶P.214
白熱灯 60W	LED電球 6.1W/ 7.0W(E26)			60° ●LZW-90030WW ●LZW-90030YW ▶P.213	60° ●LZW-90031WW ●LZW-90031YW ▶P.213	
白熱灯 40W	LED電球 4.2W (E17)		70° ●LZD-91289YW ▶P.212			
			70° ●LZD-91289YB ▶P.212			
φ70 ダイクロハロゲン 150W形 75W	DECO-S70 ランプ別売			本体：LZD-91306XW ［別売ランプ］ 17° ●LZA-91295 30° ●LZA-91297 ▶P.211		
				本体：LZD-91306XB ［別売ランプ］ 17° ●LZA-91296 30° ●LZA-91298 ▶P.211		
φ50 ダイクロハロゲン 75W形 65W	DECO-S50C ランプ別売		本体：LZD-90338XW ［別売ランプ］ 8° ●LZA-92758 ●LZA-92762 18° ●LZA-92760 ●LZA-92764 30° ●LZA-92766 ●LZA-92768 ▶P.209			
			本体：LZD-90338XB ［別売ランプ］ 8° ●LZA-92759 ●LZA-92763 18° ●LZA-92761 ●LZA-92765 30° ●LZA-92767 ●LZA-92769 ▶P.209			
φ50 ダイクロハロゲン 50W形 40W	DECO-S50 ランプ別売		本体：LZD-90338XW ［別売ランプ］ 20° ●LZA-90681 ●LZA-91465 30° ●LZA-90683 ●LZA-91467 ▶P.210			
			本体：LZD-90338XB ［別売ランプ］ 20° ●LZA-90682 ●LZA-91466 30° ●LZA-90684 ●LZA-91468 ▶P.210			

:LEDライトユニット :LEDランプ (受):受注生産品 ［色温度］●:5000K ○:4000K ●:3500K ●:3000K ●:2700K ●:2200K

 ●照明器具の適正交換時期は8～10年です。

棚下用

従来光源			埋込穴65	埋込穴75
白熱灯60W	◎	電源別置 		▲60° Ra92 ○LZD-92485NW ●LZD-92485AW ●LZD-92485YW ●LZD-92485LW Q+ ▲60° Ra96 ○LZD-92485NWV ㊞ ●LZD-92485AWVE㊞ ●LZD-92485YWV ㊞ ●LZD-92485LWV ㊞ ▶P.256
				▲60° Ra92 ○LZD-92485NB ●LZD-92485AB ●LZD-92485YB ●LZD-92485LB Q+ ▲60° Ra96 ○LZD-92485NBV ㊞ ●LZD-92485ABVE㊞ ●LZD-92485YBV ㊞ ●LZD-92485LBV ㊞ ▶P.256
白熱灯40W		電源内蔵 		▲60° Ra92 ○LZD-92480NW ●LZD-92480AW ●LZD-92480YW ●LZD-92480LW Q+ ▲60° Ra96 ○LZD-92480NWV ㊞ ●LZD-92480AWVE㊞ ●LZD-92480YWV ㊞ ●LZD-92480LWV ㊞ ▶P.252
				▲60° Ra92 ○LZD-92480NB ●LZD-92480AB ●LZD-92480YB ●LZD-92480LB Q+ ▲60° Ra96 ○LZD-92480NBV ㊞ ●LZD-92480ABVE㊞ ●LZD-92480YBV ㊞ ●LZD-92480LBV ㊞ ▶P.252
		電源別置	▲60° Ra92 ○LZD-92484NW ●LZD-92484AW ●LZD-92484YW ●LZD-92484LW Q+ ▲60° Ra96 ○LZD-92484NWV ㊞ ●LZD-92484AWVE㊞ ●LZD-92484YWV ㊞ ●LZD-92484LWV ㊞ ▶P.255	
			▲60° Ra92 ○LZD-92484NB ●LZD-92484AB ●LZD-92484YB ●LZD-92484LB Q+ ▲60° Ra96 ○LZD-92484NBV ㊞ ●LZD-92484ABVE㊞ ●LZD-92484YBV ㊞ ●LZD-92484LBV ㊞ ▶P.255	
φ35 12V ダイクロハロゲン20W		電源別置 	▲17° Ra92 ○LZD-92483NW ●LZD-92483AW ●LZD-92483YW ●LZD-92483LW Q+ ▲17° Ra96 ○LZD-92483NWV ㊞ ●LZD-92483AWVE㊞ ●LZD-92483YWV ㊞ ●LZD-92483LWV ㊞ ▶P.254	
			▲17° Ra92 ○LZD-92483NB ●LZD-92483AB ●LZD-92483YB ●LZD-92483LB Q+ ▲17° Ra96 ○LZD-92483NBV ㊞ ●LZD-92483ABVE㊞ ●LZD-92483YBV ㊞ ●LZD-92483LBV ㊞ ▶P.254	

◎:COBタイプ　[色温度] ○:4000K ●:3500K ●:3000K ●:2700K

装飾用

従来光源			埋込穴50	埋込穴150	埋込穴200
CDM-TP 150W	◎ LZ8C	Super Mirror 			[本体] ▲40° ●LZD-92209WW ○LZD-92209NW㊞ ●LZD-92209AW㊞ ▲70° ●LZD-92210WW ○LZD-92210NW㊞ ●LZD-92210AW㊞ スーパーミラー反射板:LZA-92212 ▶P.261
	◎ LZ6C	Super Mirror 		[本体] ▲40° ●LZD-92205WW ○LZD-92205NW㊞ ●LZD-92205AW㊞ ▲70° ●LZD-92206WW ○LZD-92206NW㊞ ●LZD-92206AW㊞ スーパーミラー反射板:LZA-92211 ▶P.260	[本体] ▲40° ●LZD-92207WW ○LZD-92207NW㊞ ●LZD-92207AW㊞ ▲70° ●LZD-92208WW ○LZD-92208NW㊞ ●LZD-92208AW㊞ スーパーミラー反射板:LZA-92212 ▶P.262
–	◎*	Shiny Drop 	●LZD-92688WW㊞ ▶P.258		
			●LZD-92688WB㊞ ▶P.258		

◎:COBタイプ　◎*:単眼モジュールタイプ　㊞:受注生産品[色温度] ●:5000K ○:4000K ●:3500K

BASE DOWNLIGHT : MATRIX / ベースダウンライト：マトリクス

軒下用ダウンライト

従来光源			埋込穴 75	埋込穴 100	埋込穴 125	埋込穴 150	埋込穴 200
CDM-TP 150W	LZ6						▲40° ●LZW-60799WW ○LZW-60799NW ●LZW-60799YW ▲60° ●LZW-60800WW ○LZW-60800NW ●LZW-60800YW ▶P.238
CDM-TP 70W	LZ4					▲50° ○LZW-60798NW ●LZW-60798YW ▶P.237	
FHT 32W×2灯	LZ2				▲50° ○LZW-60797NW ●LZW-60797YW ▶P.237		
FHT 42W	◯	防雨・防湿形			▲60° ○LZW-91285NW ●LZW-91285YW ▶P.241		
FHT 32W	LZ1			▲30° ●LZW-60787AW ●LZW-60787LW ▲60° ●LZW-60788AW ●LZW-60788LW ▶P.236			
				▲30° ●LZW-60787AB ●LZW-60787LB ▲60° ●LZW-60788AB ●LZW-60788LB ▶P.236			
	◯				▲60° ○LZW-60779NW ●LZW-60779YW ▶P.241		
白熱灯 100W	LZ0.5		▲25° ●LZW-60785AW ●LZW-60785LW ▲50° ●LZW-60786AW ●LZW-60786LW ▶P.235				
			▲25° ●LZW-60785AB ●LZW-60785LB ▲50° ●LZW-60786AB ●LZW-60786LB ▶P.235				
	◯	防雨・防湿形		▲60° ○LZW-91500NW ●LZW-91500YW ▶P.240	▲60° ○LZW-91501NW ●LZW-91501YW ▶P.242		
				▲60° ○LZW-91500NB ●LZW-91500YB ▶P.240	▲60° ○LZW-91501NB ●LZW-91501YB ▶P.242		
白熱灯 60W	◯	防雨・防湿形		▲50° ●LZW-90098YW ▶P.240			
				▲50° ●LZW-90098YB ▶P.240			
	LED電球 7W (E26)			▲60° ●LZW-90434YW ▶P.244			
				▲60° ●LZW-90434YB ▶P.244			

(多):多眼モジュールタイプ ◯:拡散パネルタイプ ◁D:LEDランプ ［色温度］●:5000K ○:4000K ●:3500K ●:3000K ●:2700K

 ●照明器具の適正交換時期は8～10年です。

軒下用ダウンライト

従来光源			埋込穴 75
白熱灯 40W	LED電球 4.2W (E17)	防雨・防湿形 	◭60° ●LZW-92357YW ▶P.244
			◭50° ●LZW-92357YB ▶P.244
φ50 ダイクロ ハロゲン 75W形 65W	DECO・S50C ランプ別売	防雨・防湿形 	本体:LZW-90800XW [別売ランプ] ◭8° ●LZA-92758 ●LZA-92762 ◭18° ●LZA-92760 ●LZA-92764 ◭30° ●LZA-92766 ●LZA-92768 ▶P.245
			本体:LZW-90800XB [別売ランプ] ◭8° ●LZA-92759 ●LZA-92763 ◭18° ●LZA-92761 ●LZA-92765 ◭30° ●LZA-92767 ●LZA-92769 ▶P.245
φ50 ダイクロ ハロゲン 50W形 40W	DECO・S50 ランプ別売	防雨・防湿形 	本体:LZW-90800XW [別売ランプ] ◭20° ●LZA-90681 ●LZA-91465 ◭30° ●LZA-90683 ●LZA-91467 ▶P.246
			本体:LZW-90800XB [別売ランプ] ◭20° ●LZA-90682 ●LZA-91466 ◭30° ●LZA-90684 ●LZA-91468 ▶P.246

◭◭:LEDランプ　[色温度] ●:5000K ●:3000K ●:2700K ●:2200K

軒下用シーリングダウンライト

従来光源			本体径 90
白熱灯 40W	LED電球 4.2W (E17)		◭70° ●LZW-92354YS ▶P.248
			◭70° ●LZW-92354YB㊟ ▶P.248
φ50 ダイクロ ハロゲン 75W形 65W	DECO・S50C ランプ別売		本体:LZW-92353XS [別売ランプ] ◭8° ●LZA-92759 ●LZA-92763 ◭18° ●LZA-92761 ●LZA-92765 ◭30° ●LZA-92767 ●LZA-92769 ▶P.249
			本体:LZW-92353XB㊟ [別売ランプ] ◭8° ●LZA-92759 ●LZA-92763 ◭18° ●LZA-92761 ●LZA-92765 ◭30° ●LZA-92767 ●LZA-92769 ▶P.249
φ50 ダイクロ ハロゲン 50W形 40W	DECO・S50 ランプ別売		本体:LZW-92353XS [別売ランプ] ◭20° ●LZA-90682 ●LZA-91466 ◭30° ●LZA-90684 ●LZA-91468 ▶P.250
			本体:LZW-92353XB㊟ [別売ランプ] ◭20° ●LZA-90682 ●LZA-91466 ◭30° ●LZA-90684 ●LZA-91468 ▶P.250

◭◭:LEDランプ　㊟:受注生産品
[色温度] ●:5000K ●:3000K ●:2700K ●:2200K

RENEWAL PLATE

リニューアルプレート

既存のダウンライトから簡単にLEDダウンライトにリニューアル

リニューアルプレートを使えば、現状の天井埋込穴をそのまま利用して
LEDダウンライトを取り付けることができます。





		既存天井埋込穴径（屋内用）							既存天井埋込穴径（屋内外兼用）				
		埋込穴125	埋込穴150	埋込穴175	埋込穴200	埋込穴250	埋込穴275	埋込穴300	埋込穴175	埋込穴200	埋込穴250	埋込穴275	埋込穴300
取付適合ダウンライト埋込穴径	埋込穴100	LZA-90300（ホワイト） LZA-90301（ブラック）	LZA-90302（ホワイト） LZA-90303（ブラック）										
	埋込穴125		LZA-90304（ホワイト） LZA-90305（ブラック）							LZA-92432（ホワイト）			
	埋込穴150			LZA-90839（ホワイト）	LZA-90840（ホワイト）				LZA-92182（ホワイト）		LZA-92433（ホワイト）		
	埋込穴200					LZA-90433（ホワイト）	LZA-90841（ホワイト）	LZA-90842（ホワイト）			LZA-92183（ホワイト）	LZA-92184（ホワイト）	LZA-92185（ホワイト）
	埋込穴250							LZA-91242（ホワイト）					

125 天井埋込穴φ125用

100 ▸ 125



天井埋込穴φ125用
LZA-90300 ○
LZA-90301 ●
¥2,700

適合器具：埋込穴φ100ダウンライト
本　体　：鋼板 塗装

径φ148 埋込穴φ125 出5㎜ 0.2kg
取付可能天井厚5～25㎜

※埋込必要高は、使用器具により異なります。
ご使用の器具高さをご確認ください。

150 天井埋込穴φ150用

100 ▸ 150



天井埋込穴φ150用
LZA-90302 ○
LZA-90303 ●
¥3,000

適合器具：埋込穴φ100ダウンライト
本　体　：鋼板 塗装

径φ178 埋込穴φ150 出5㎜ 0.2kg
取付可能天井厚5～25㎜

※埋込必要高は、使用器具により異なります。
ご使用の器具高さをご確認ください。

125 ▸ 150



天井埋込穴φ150用
LZA-90304 ○
LZA-90305 ●
¥3,000

適合器具：埋込穴φ125ダウンライト
本　体　：鋼板 塗装

径φ178 埋込穴φ150 出5㎜ 0.2kg
取付可能天井厚5～25㎜

※埋込必要高は、使用器具により異なります。
ご使用の器具高さをご確認ください。

 ●照明器具の適正交換時期は8～10年です。 本体色 ○ホワイト ●ブラック

175 天井埋込穴φ175用

150 ▶ 175

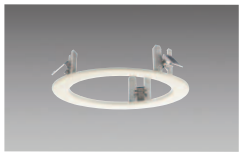

天井埋込穴φ175用
LZA-90839○
¥3,000

適合器具：埋込穴φ150ダウンライト
本　体　：鋼板 塗装

径φ202 埋込穴φ175 出5㎜ 0.2kg
取付可能天井厚5～25㎜

※埋込必要高は、使用器具により異なります。
ご使用の器具高さをご確認ください。

150 ▶ 175

屋内外兼用

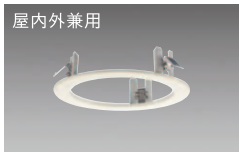

天井埋込穴φ175用
LZA-92182○
¥3,500

適合器具：埋込穴φ150ダウンライト
本　体　：鋼板 塗装

径φ202 埋込穴φ175 出5㎜ 0.2kg
防雨形／取付可能天井厚5～25㎜

※埋込必要高は、使用器具により異なります。
ご使用の器具高さをご確認ください。

200 天井埋込穴φ200用

125 ▶ 200

屋内外兼用

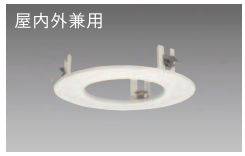

天井埋込穴φ200用
LZA-92432○
¥4,200

適合器具：埋込穴φ125ダウンライト
本　体　：鋼板 塗装

径φ227 埋込穴φ200 出5㎜ 0.3kg
防雨形／取付可能天井厚5～25㎜

※埋込必要高は、使用器具により異なります。
ご使用の器具高さをご確認ください。

150 ▶ 200

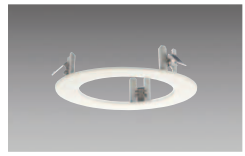

天井埋込穴φ200用
LZA-90840○
¥4,000

適合器具：埋込穴φ150ダウンライト
本　体　：鋼板 塗装

径φ227 埋込穴φ200 出5㎜ 0.3kg
取付可能天井厚5～25㎜

※埋込必要高は、使用器具により異なります。
ご使用の器具高さをご確認ください。

250 天井埋込穴φ250用

150 ▶ 250

屋内外兼用

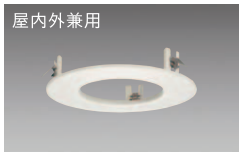

天井埋込穴φ250用
LZA-92433○
¥4,700

適合器具：埋込穴φ150ダウンライト
本　体　：鋼板 塗装

径φ275 埋込穴φ250 出5㎜ 0.4kg
防雨形／取付可能天井厚5～25㎜

※埋込必要高は、使用器具により異なります。
ご使用の器具高さをご確認ください。

200 ▶ 250

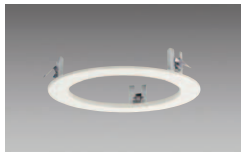

天井埋込穴φ250用
LZA-90433○
¥4,500

適合器具：埋込穴φ200ダウンライト
本　体　：鋼板 塗装

径φ275 埋込穴φ250 出5㎜ 0.4kg
取付可能天井厚5～25㎜

※埋込必要高は、使用器具により異なります。
ご使用の器具高さをご確認ください。

200 ▶ 250

屋内外兼用

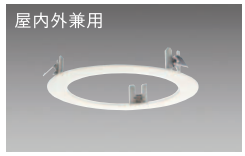

天井埋込穴φ250用
LZA-92183○
¥4,700

適合器具：埋込穴φ200ダウンライト
本　体　：鋼板 塗装

径φ275 埋込穴φ250 出5㎜ 0.4kg
防雨形／取付可能天井厚5～25㎜

※埋込必要高は、使用器具により異なります。
ご使用の器具高さをご確認ください。

275 天井埋込穴φ275用

200 ▶ 275

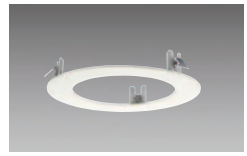

天井埋込穴φ275用
LZA-90841○
¥4,500

適合器具：埋込穴φ200ダウンライト
本　体　：鋼板 塗装

径φ302 埋込穴φ275 出5㎜ 0.5kg
取付可能天井厚5～25㎜

※埋込必要高は、使用器具により異なります。
ご使用の器具高さをご確認ください。

200 ▶ 275

屋内外兼用

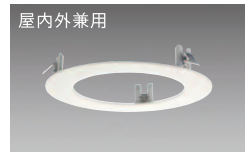

天井埋込穴φ275用
LZA-92184○
¥4,700

適合器具：埋込穴φ200ダウンライト
本　体　：鋼板 塗装

径φ302 埋込穴φ275 出5㎜ 0.5kg
防雨形／取付可能天井厚5～25㎜

※埋込必要高は、使用器具により異なります。
ご使用の器具高さをご確認ください。

300 天井埋込穴φ300用

200 ▶ 300

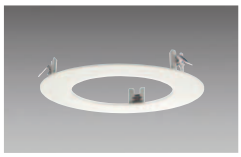

天井埋込穴φ300用
LZA-90842○
¥4,800

適合器具：埋込穴φ200ダウンライト
本　体　：鋼板 塗装

径φ327 埋込穴φ300 出5㎜ 0.6kg
取付可能天井厚5～25㎜

※埋込必要高は、使用器具により異なります。
ご使用の器具高さをご確認ください。

200 ▶ 300

屋内外兼用

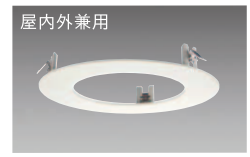

天井埋込穴φ300用
LZA-92185○
¥5,000

適合器具：埋込穴φ200ダウンライト
本　体　：鋼板 塗装

径φ327 埋込穴φ300 出5㎜ 0.6kg
防雨形／取付可能天井厚5～25㎜

※埋込必要高は、使用器具により異なります。
ご使用の器具高さをご確認ください。

250 ▶ 300

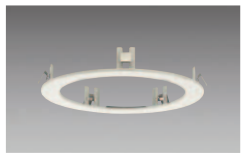

天井埋込穴φ300用
LZA-91242○
¥4,800

適合器具：埋込穴φ250ダウンライト
本　体　：鋼板 塗装

径φ327 埋込穴φ300 出5㎜ 0.7kg
取付可能天井厚5～25㎜

※埋込必要高は、使用器具により異なります。
ご使用の器具高さをご確認ください。

COB BASE DOWNLIGHT

COBベースダウンライト

理想的なベース照明の配光を追求した光学設計

新設計のフレネルレンズと反射板制御により、光源輝度を抑えながらやわらかい光を鉛直面にも照射。
ベース配光に求められる1/3照度角外の配光分布も追求しました。
高効率でピークのない理想的な配光が、従来光源のような『空間全体の明るさ感』と『均整度のとれたベース空間』を提供します。



SIZE LINEUP



50	75	100	125	150	200
LZ0.5C	LZ2C LZ1C LZ0.5C	LZ2C LZ1C	LZ4C LZ2C LZ3C LZ1C	LZ8C LZ4C LZ6C LZ3C	LZ8C LZ6C

［配光角］ 25° 35° 40° 50° 60° 70°

［色温度］ Ra83 ●:5000K ○:4000K ●:3500K ●:3000K ●:2700K
Q+ Ra96 ○:4000K ●:3500K ●:3000K ●:2700K

COB光源

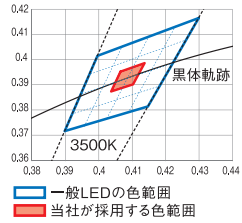

黒体軌跡に沿った極めて狭い色範囲のCOBだけを採用し、光色のバラツキを最小限に制御。COBによりマルチシャドウも軽減した高品質の光を提供します。

フレネルレンズ

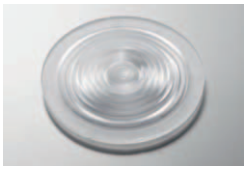

新たに設計した40°と60°2種のフレネルレンズは、特殊なカッティングを施し、色のバラつきのない自然な光を実現。軽量で割れる心配もありません。

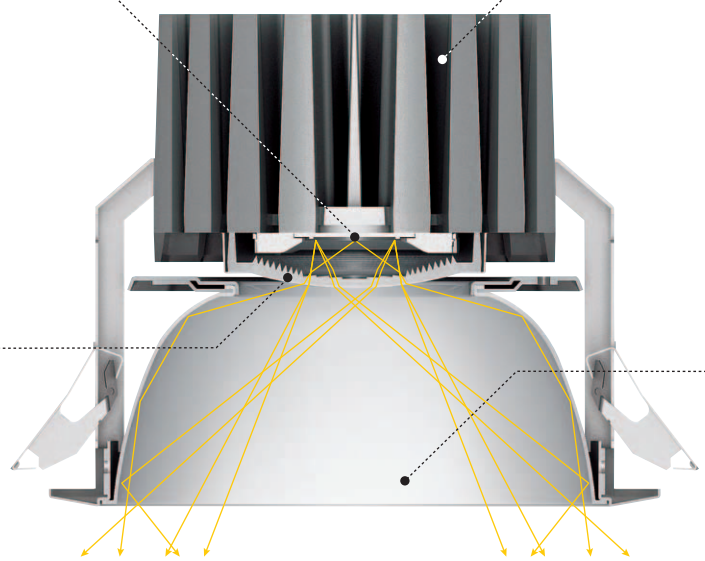

放熱設計ヒートシンク

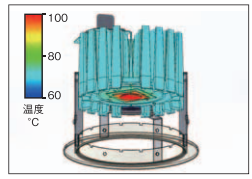

発光素子が発した熱を速やかに外部へ放射するヒートシンク。LEDのポテンシャルを最大限発揮するために、効率的に熱を伝導する構造に設計しました。

反射板



シリーズを通じて同じ配光を生み出す緻密な設計の反射板。眩しさを抑えつつ、直下の明るさを確保。光を効率よく広げます。

高演色、高彩度の『Q+』光源もラインナップ



Q+はRa96という業界トップクラスの高演色性を持ち、
さらにR9（赤色）でも95を実現。
照射する対象物の色を的確に再現します。

従来光源に近い配光を実現

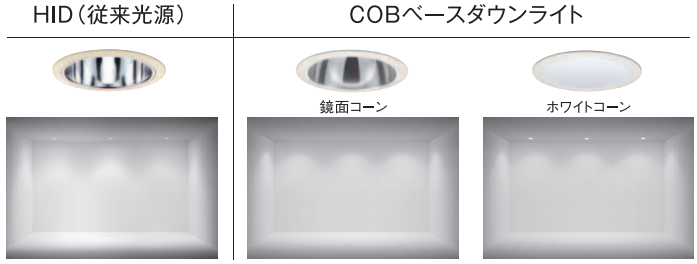

空間に合わせて選べるコーンタイプ



コンパクトダウンライトもラインナップ ▶P.183

トリムと本体が取り外し可能



天井から器具を取り外す際に
内装材を傷めない取付枠構造。

薄型トリム1.2mm

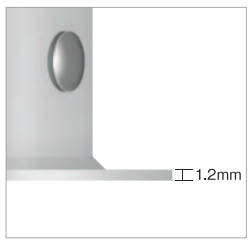

幅・厚みともに薄く美しく。
天井になじむ薄型設計です。

埋込穴φ50から施工可能な電源

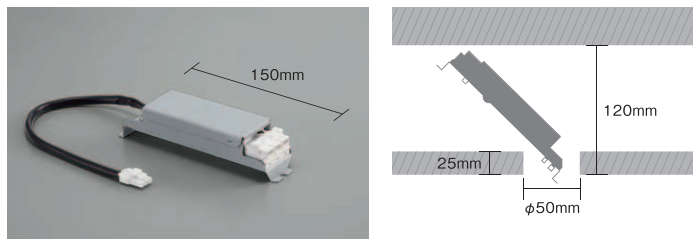

新開発の小型電源により120mmの天井スペースで器具を設置可能。
施工性にも考慮した省スペースなダウンライトです。

75 LZ2C　FHT32W×2灯相当

近接限度 0.2m | 光源寿命 40000h | 断熱施工 不可 | グリーン購入法適合（Ⓖマーク記載品）



■共通仕様〔電源別売〕
消費電力：24W／25W（Q+）
（標準出力電源）
21W／23W（Q+）
（省エネ電源）
枠　：鋼板 塗装
コーン　：アルミ 鏡面
0.3kg
制御レンズ付
取付可能天井厚5～25㎜

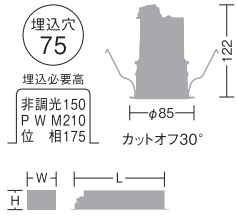

非調光：W51・H41・L207㎜
P W M：W63・H46・L228㎜
位　相：W53・H44・L228㎜

LINE UP



ホワイトコーン
▶P.184

■調光器［別売］
▶P.744
PWM信号制御調光器
LZA-90837E
位相制御調光器
LZA-90306E・92794

40°

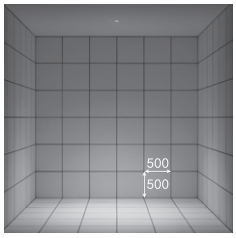

取付位置：壁から1500㎜／天井高3000㎜

白色 4000K/Ra83

LZD-92897NW○
LZD-92897NB●
ダウンライト本体　¥14,000

▲40°　4000K/ Ra83

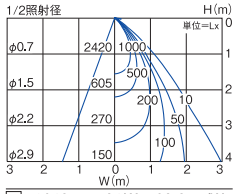

標	1640lm	24W	68.3lm/W
省	1430lm	21W	68.1lm/W

温白色 3500K/Ra83

LZD-92897AW○
LZD-92897AB●
ダウンライト本体　¥14,000

▲40°　3500K/ Ra83ⓖ

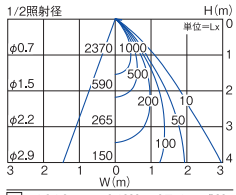

標	1610lm	24W	67.1lm/W
省	1400lm	21W	66.7lm/W

電球色 3000K/Ra83

LZD-92897YW○
LZD-92897YB●
ダウンライト本体　¥14,000

▲40°　3000K/ Ra83

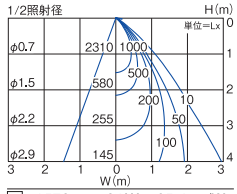

標	1570lm	24W	65.4lm/W
省	1370lm	21W	65.2lm/W

電球色 2700K/Ra83

LZD-92897LW○
LZD-92897LB●
ダウンライト本体　¥14,000

▲40°　2700K/ Ra83

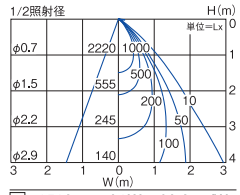

標	1510lm	24W	62.9lm/W
省	1310lm	21W	62.4lm/W

Q+ 4000K/Ra96

LZD-92897NWV○㊐
LZD-92897NBV●㊐
ダウンライト本体　¥15,000

▲40°　Q+4000K/ Ra96

標	1300lm	25W	52.0lm/W
省	1130lm	23W	49.1lm/W

Q+ 3500K/Ra96

LZD-92897AWV○㊐
LZD-92897ABV●㊐
ダウンライト本体　¥15,000

▲40°　Q+3500K/ Ra96

標	1370lm	25W	54.8lm/W
省	1190lm	23W	51.7lm/W

Q+ 3000K/Ra96

LZD-92897YWV○㊐
LZD-92897YBV●㊐
ダウンライト本体　¥15,000

▲40°　Q+3000K/ Ra96

標	1200lm	25W	48.0lm/W
省	1040lm	23W	45.2lm/W

Q+ 2700K/Ra96

LZD-92897LWV○㊐
LZD-92897LBV●㊐
ダウンライト本体　¥15,000

▲40°　Q+2700K/ Ra96

標	1100lm	25W	44.0lm/W
省	960lm	23W	41.7lm/W

Q+の配光データは、当社HPよりダウンロードしてご覧いただけます。

60°

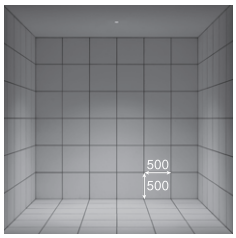

白色 4000K/Ra83

LZD-92898NW○
LZD-92898NB●
ダウンライト本体　¥14,000

▲60°　4000K/ Ra83

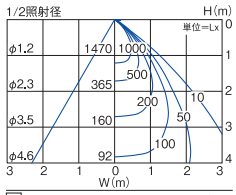

標	1750lm	24W	72.9lm/W
省	1520lm	21W	72.4lm/W

温白色 3500K/Ra83

LZD-92898AW○
LZD-92898AB●
ダウンライト本体　¥14,000

▲60°　3500K/ Ra83

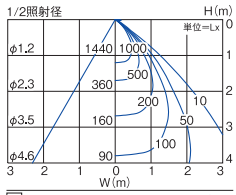

標	1720lm	24W	71.7lm/W
省	1500lm	21W	71.4lm/W

電球色 3000K/Ra83

LZD-92898YW○
LZD-92898YB●
ダウンライト本体　¥14,000

▲60°　3000K/ Ra83

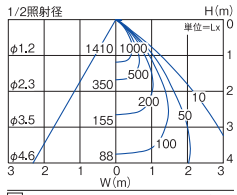

標	1680lm	24W	70.0lm/W
省	1460lm	21W	69.5lm/W

電球色 2700K/Ra83

LZD-92898LW○
LZD-92898LB●
ダウンライト本体　¥14,000

▲60°　2700K/ Ra83

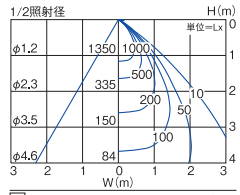

標	1610lm	24W	67.1lm/W
省	1400lm	21W	66.7lm/W

Q+ 4000K/Ra96

LZD-92898NWV○㊐
LZD-92898NBV●㊐
ダウンライト本体　¥15,000

▲60°　Q+4000K/ Ra96

標	1390lm	25W	55.6lm/W
省	1210lm	23W	52.6lm/W

Q+ 3500K/Ra96

LZD-92898AWV○㊐
LZD-92898ABV●㊐
ダウンライト本体　¥15,000

▲60°　Q+3500K/ Ra96

標	1460lm	25W	58.4lm/W
省	1270lm	23W	55.2lm/W

Q+ 3000K/Ra96

LZD-92898YWV○㊐
LZD-92898YBV●㊐
ダウンライト本体　¥15,000

▲60°　Q+3000K/ Ra96

標	1280lm	25W	51.2lm/W
省	1110lm	23W	48.3lm/W

Q+ 2700K/Ra96

LZD-92898LWV○㊐
LZD-92898LBV●㊐
ダウンライト本体　¥15,000

▲60°　Q+2700K/ Ra96

標	1180lm	25W	47.2lm/W
省	1030lm	23W	44.8lm/W

Q+の配光データは、当社HPよりダウンロードしてご覧いただけます。



LZ2C対応電源

●電源選択で非調光・調光に対応
●非調光電源は省エネ電源、標準出力電源から選択
●省エネ電源使用時は消費電力・明るさが約15%ダウン

非調光　非調光用電源（標準出力電源）

LZA-90815E
¥7,500

LZ2C組合せ時
25/25/26VA（100V/200V/242V）
Q+ 25/26/27VA（100V/200V/242V）
■AC100V/200V/242V兼用
■最大延長距離10m

ダウンライト本体+標準出力電源
組合せ価格　¥21,500
Q+ ¥22,500

非調光　非調光用電源（省エネ電源）

LZA-91108E㊐
¥7,500

LZ2C組合せ時
21/21/22VA（100V/200V/242V）
Q+ 24VA（100V/200V/242V）
■AC100V/200V/242V兼用
■最大延長距離10m

ダウンライト本体+省エネ電源
組合せ価格　¥21,500
Q+ ¥22,500

調光　PWM信号制御調光用電源

LZA-90825E
¥11,000

LZ2C組合せ時
25/25/26VA（100V/200V/242V）
Q+ 25/26/27VA（100V/200V/242V）
■AC100V/200V/242V兼用
■最大延長距離10m
調光可能範囲1%～100%

ダウンライト本体+PWM信号制御電源
組合せ価格　¥25,000
Q+ ¥26,000

調光　位相制御調光用電源

LZA-90822E
¥11,000

LZ2C組合せ時
26VA（100V）
Q+ 27VA（100V）
■AC100V専用
■最大延長距離10m
調光可能範囲1%～100%

ダウンライト本体+位相制御調光用電源
組合せ価格　¥25,000
Q+ ¥26,000

●照明器具の適正交換時期は8～10年です。　㊐：受注生産品［納期約2週間程度］詳しくは最寄りの営業所にお問い合わせください。　本体色 ○ホワイト ●ブラック

75 LZ1C　FHT32W相当

近接限度 0.1m | 光源寿命 40000h | 断熱施工 不可 | グリーン購入法適合(Ⓖマーク記載品)



■共通仕様〔電源別売〕
消費電力:15W(標準出力電源)
13W(省エネ電源)
枠　:鋼板 塗装
コーン　:アルミ 鏡面
0.3kg
制御レンズ付
取付可能天井厚5～25㎜

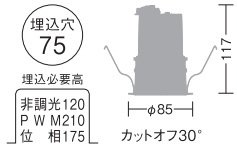



非調光:W48・H41・L175㎜
P W M:W63・H46・L228㎜
位　相:W53・H44・L228㎜

別注対応
○:4000K/Ra83
○:Q+4000K/Ra96

LINE UP



ホワイトコーン ▶P.185
グレアレス ▶P.220
グレアレス ▶P.220

■調光器[別売]
▶P.744
PWM信号制御調光器
LZA-90837E
位相制御調光器
LZA-90306E・92794

40°

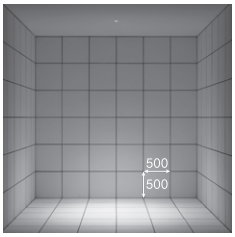

取付位置:壁から1500㎜/天井高3000㎜

温白色 3500K/Ra83

LZD-92899AW○
LZD-92899AB● 受
ダウンライト本体 ¥12,000

40° 3500K/Ra83 Ⓖ

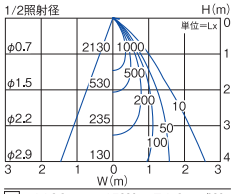

標	1100lm	15W	74.0lm/W
省	970lm	13W	74.6lm/W

電球色 3000K/Ra83

LZD-92899YW○
LZD-92899YB● 受
ダウンライト本体 ¥12,000

40° 3000K/Ra83

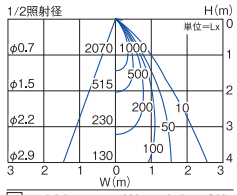

標	1080lm	15W	72.0lm/W
省	940lm	13W	72.3lm/W

電球色 2700K/Ra83

LZD-92899LW○
LZD-92899LB● 受
ダウンライト本体 ¥12,000

40° 2700K/Ra83

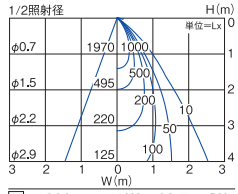

標	1030lm	15W	68.7lm/W
省	900lm	13W	69.2lm/W

Q+ 3500K/Ra96

LZD-92899AWV○ 受
LZD-92899ABV● 受
ダウンライト本体 ¥13,000

40° Q+3500K/Ra96

標	950lm	15W	63.3lm/W
省	820lm	13W	63.1lm/W

Q+ 3000K/Ra96

LZD-92899YWV○ 受
LZD-92899YBV● 受
ダウンライト本体 ¥13,000

40° Q+3000K/Ra96

標	800lm	15W	53.3lm/W
省	700lm	13W	53.8lm/W

Q+ 2700K/Ra96

LZD-92899LWV○ 受
LZD-92899LBV● 受
ダウンライト本体 ¥13,000

40° Q+2700K/Ra96

標	760lm	15W	50.7lm/W
省	660lm	13W	50.8lm/W

Q+の配光データは、当社HPよりダウンロードしてご覧いただけます。

60°

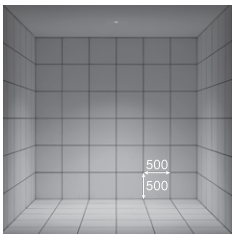

温白色 3500K/Ra83

LZD-92900AW○
LZD-92900AB●
ダウンライト本体 ¥12,000

60° 3500K/Ra83 Ⓖ

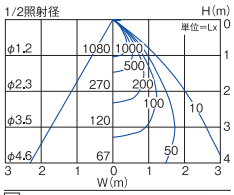

標	1170lm	15W	78.0lm/W
省	1020lm	13W	78.5lm/W

電球色 3000K/Ra83

LZD-92900YW○
LZD-92900YB●
ダウンライト本体 ¥12,000

60° 3000K/Ra83 Ⓖ

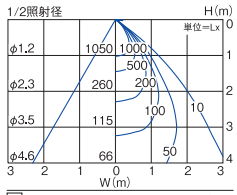

標	1140lm	15W	76.0lm/W
省	990lm	13W	76.2lm/W

電球色 2700K/Ra83

LZD-92900LW○
LZD-92900LB●
ダウンライト本体 ¥12,000

60° 2700K/Ra83

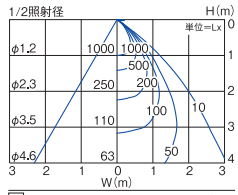

標	1090lm	15W	72.7lm/W
省	950lm	13W	73.1lm/W

Q+ 3500K/Ra96

LZD-92900AWV○ 受
LZD-92900ABV● 受
ダウンライト本体 ¥13,000

60° Q+3500K/Ra96

標	1000lm	15W	66.7lm/W
省	870lm	13W	66.9lm/W

Q+ 3000K/Ra96

LZD-92900YWV○ 受
LZD-92900YBV● 受
ダウンライト本体 ¥13,000

60° Q+3000K/Ra96

標	850lm	15W	56.7lm/W
省	740lm	13W	56.9lm/W

Q+ 2700K/Ra96

LZD-92900LWV○ 受
LZD-92900LBV● 受
ダウンライト本体 ¥13,000

60° Q+2700K/Ra96

標	800lm	15W	53.3lm/W
省	700lm	13W	53.8lm/W

Q+の配光データは、当社HPよりダウンロードしてご覧いただけます。



LZ1C対応電源

●電源選択で非調光・調光に対応
●非調光電源は省エネ電源、標準出力電源から選択
●省エネ電源使用時は消費電力・明るさが約15%ダウン

非調光 非調光用電源(標準出力電源)
LZA-91115E
¥5,000
LZ1C組合せ時
19/22/26VA(100V/200V/242V)
■AC100V/200V/242V兼用
■最大延長距離10m

ダウンライト本体+標準出力電源
組合せ価格 ¥17,000
Q+ ¥18,000

非調光 非調光用電源(省エネ電源)
LZA-91105E 受
¥5,000
LZ1C組合せ時
17/20/23VA(100V/200V/242V)
■AC100V/200V/242V兼用
■最大延長距離10m

ダウンライト本体+省エネ電源
組合せ価格 ¥17,000
Q+ ¥18,000

調光 PWM信号制御調光用電源
LZA-91123E
¥9,000
LZ1C組合せ時
17/18/18VA(100V/200V/242V)
■AC100V/200V/242V兼用
■最大延長距離10m
調光可能範囲1%～100%

ダウンライト本体+PWM信号制御電源
組合せ価格 ¥21,000
Q+ ¥22,000

調光 位相制御調光用電源
LZA-91120E
¥8,000
LZ1C組合せ時
17VA(100V)
■AC100V専用
■最大延長距離10m
調光可能範囲1%～100%

ダウンライト本体+位相制御調光用電源
組合せ価格 ¥20,000
Q+ ¥21,000

75 LZ0.5C　白熱灯100W相当

近接限度 0.1m | 光源寿命 40000h | 断熱施工 不可 | グリーン購入法適合（Ⓖマーク記載品）


鏡面コーン

■共通仕様〔電源別売〕
消費電力:9.5W/10W(Q+)
枠　　:鋼板 白塗装
コーン　:アルミ 鏡面
0.3kg
制御レンズ付
取付可能天井厚5～25㎜

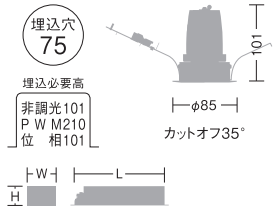

非調光:W42・H33・L150㎜
P W M:W63・H46・L228㎜
位　相:W42・H33・L150㎜

別注対応
枠:ブラック
○:4000K/Ra83
○:Q+4000K/Ra96

LINE UP

ホワイトコーン
▶P.186

■調光器〔別売〕
▶P.744
PWM信号制御調光器
LZA-90837E
位相制御調光器
LZA-90306E・92794

35°

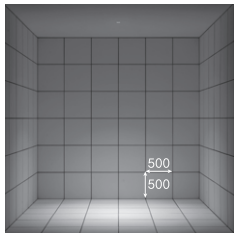

取付位置:壁から1500㎜/天井高3000㎜

Q+の配光データは、当社HPよりダウンロードしてご覧いただけます。

温白色 3500K/Ra83	電球色 3000K/Ra83	電球色 2700K/Ra83
LZD-91834AW ㊐	**LZD-91834YWE**	**LZD-91834LWE**
ダウンライト本体 ¥12,300	ダウンライト本体 ¥12,300	ダウンライト本体 ¥12,300
35° 3500K/Ra83Ⓖ	35° 3000K/Ra83Ⓖ	35° 2700K/Ra83
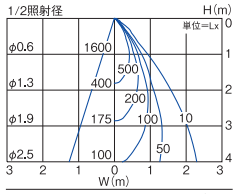	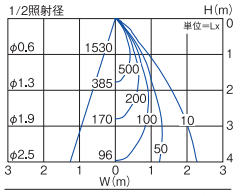	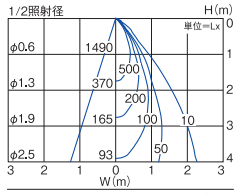
760lm 9.5W 80.0lm/W	730lm 9.5W 76.8lm/W	710lm 9.5W 74.7lm/W
Q+ 3500K/Ra96 NEW	Q+ 3000K/Ra96 NEW	Q+ 2700K/Ra96 NEW
LZD-91834AWV ㊐	**LZD-91834YWV** ㊐	**LZD-91834LWV** ㊐
ダウンライト本体 ¥13,300	ダウンライト本体 ¥13,300	ダウンライト本体 ¥13,300
40° Q+3500K/Ra96	40° Q+3000K/Ra96	40° Q+2700K/Ra96
610lm 10W 61.0lm/W	590lm 10W 59.0lm/W	560lm 10W 56.0lm/W

50°

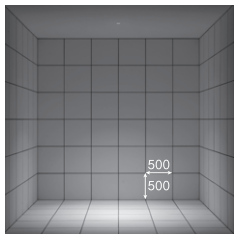

Q+の配光データは、当社HPよりダウンロードしてご覧いただけます。

温白色 3500K/Ra83	電球色 3000K/Ra83	電球色 2700K/Ra83
LZD-91836AW ㊐	**LZD-91836YWE**	**LZD-91836LWE**
ダウンライト本体 ¥12,300	ダウンライト本体 ¥12,300	ダウンライト本体 ¥12,300
50° 3500K/Ra83	50° 3000K/Ra83	50° 2700K/Ra83
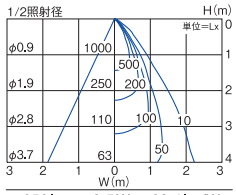	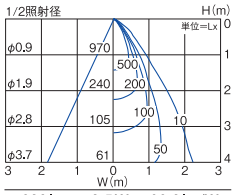	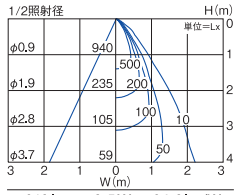
650lm 9.5W 68.4lm/W	630lm 9.5W 66.3lm/W	610lm 9.5W 64.2lm/W
Q+ 3500K/Ra96 NEW	Q+ 3000K/Ra96 NEW	Q+ 2700K/Ra96 NEW
LZD-91836AWV ㊐	**LZD-91836YWV** ㊐	**LZD-91836LWV** ㊐
ダウンライト本体 ¥13,300	ダウンライト本体 ¥13,300	ダウンライト本体 ¥13,300
60° Q+3500K/Ra96	60° Q+3000K/Ra96	60° Q+2700K/Ra96
510lm 10W 51.0lm/W	490lm 10W 49.0lm/W	470lm 10W 47.0lm/W

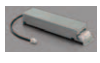
LZ0.5C対応電源

●電源選択で非調光・調光に対応

非調光 非調光用電源(標準出力電源)	調 光 PWM信号制御調光用電源	調 光 位相制御調光用電源
LZA-92809	**LZA-91122E**	**LZA-92810**
¥3,500	¥8,000	¥6,000
LZ0.5C組合せ時 15VA(100V) ■AC100V専用 ■最大延長距離2m	LZ0.5C組合せ時 13/14/14VA(100V/200V/242V) ■AC100V/200V/242V兼用 ■最大延長距離10m 調光可能範囲1%～100%	LZ0.5C組合せ時 17VA(100V) ■AC100V専用 ■最大延長距離2m 調光可能範囲1%～100%
ダウンライト本体+標準出力電源 組合せ価格 ¥15,800 Q+ ¥16,800	ダウンライト本体+PWM信号制御電源 組合せ価格 ¥20,300 Q+ ¥21,300	ダウンライト本体+位相制御調光用電源 組合せ価格 ¥18,300 Q+ ¥19,300

●照明器具の適正交換時期は8～10年です。　㊐:受注生産品〔納期約2週間程度〕/別注対応:詳しくは最寄りの営業所にお問い合わせください。　本体色 ○ホワイト ●ブラック

75 白熱灯60W相当

近接限度	光源寿命	100V	断熱施工
0.1m	40000h	専用	不可

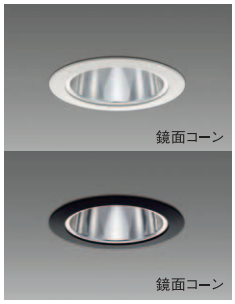

調光 調光可能 1%～100%

■共通仕様〔別置電源付〕

消費電力:6.1W
枠　　:アルミダイカスト 塗装
コーン　:アルミ 鏡面
アクリル 乳白(マット)

0.3kg
11VA
温度保護機能付
拡散パネル付
取付可能天井厚5～25㎜

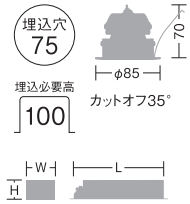

W55・H45・L130㎜

別注対応
:3500K/Ra83

50°

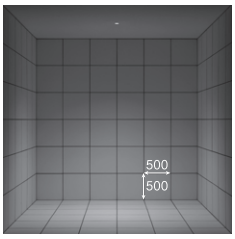

取付位置:壁から1500㎜/天井高3000㎜

白色 4000K/Ra83	電球色 3000K/Ra83	電球色 2700K/Ra83

LZD-91402NW ○
LZD-91402NB ● (受)
¥10,800

50° 4000K/Ra83

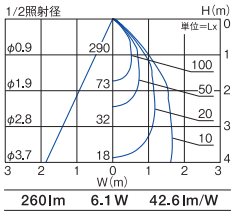

260lm　6.1W　42.6lm/W

LZD-91402YW ○
LZD-91402YB ● (受)
¥10,800

50° 3000K/Ra83

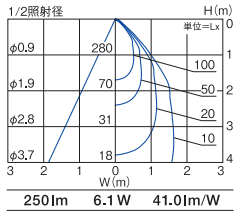

250lm　6.1W　41.0lm/W

LZD-91402LW ○
LZD-91402LB ● (受)
¥10,800

50° 2700K/Ra83

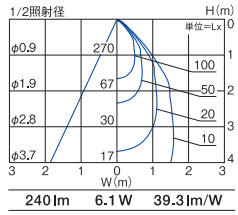

240lm　6.1W　39.3lm/W

■調光器[別売]
▶P.744
位相制御調光器
LZA-90306E・92794

100 LZ2C　FHT32W×2灯相当

近接限度 0.2m | 光源寿命 40000h | 断熱施工 不可 | グリーン購入法適合（Ⓖマーク記載品）

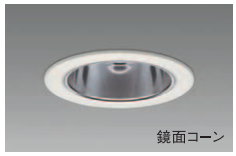
鏡面コーン

■共通仕様〔電源別売〕
消費電力：24W／25W（Q+）（標準出力電源）
21W／23W（Q+）（省エネ電源）
枠　：鋼板 白塗装
コーン　：アルミ 鏡面
0.5kg
制御レンズ付
取付可能天井厚5～25㎜

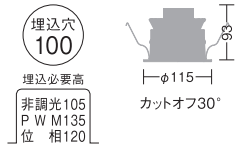



非調光：W51・H41・L207㎜
P W M：W63・H46・L228㎜
位　相：W53・H44・L228㎜

別注対応
枠　：ブラック

LINE UP

ホワイトコーン
▶P.187

■リニューアルプレート〔別売〕
▶P.161

LZA-90300（φ125用）
LZA-90302（φ150用）

■調光器〔別売〕
▶P.744
PWM信号制御調光器
LZA-90837E
位相制御調光器
LZA-90306E・92794

40°

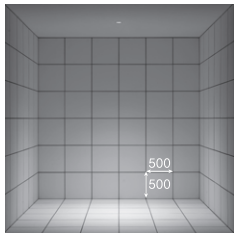

取付位置：壁から1500㎜／天井高3000㎜

白色 4000K/Ra83

LZD-92285NW
ダウンライト本体　¥14,000

△40°　4000K/ Ra83

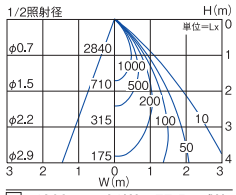

標	1860lm	24W	77.5lm/W
省	1620lm	21W	77.1lm/W

温白色 3500K/Ra83

LZD-92285AW
ダウンライト本体　¥14,000

△40°　3500K/ Ra83 Ⓖ

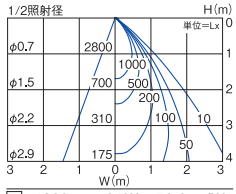

標	1830lm	24W	76.3lm/W
省	1590lm	21W	75.7lm/W

電球色 3000K/Ra83

LZD-92285YW
ダウンライト本体　¥14,000

△40°　3000K/ Ra83

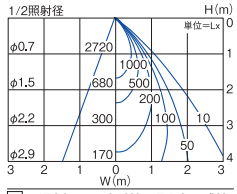

標	1780lm	24W	74.2lm/W
省	1550lm	21W	73.8lm/W

電球色 2700K/Ra83

LZD-92285LW
ダウンライト本体　¥14,000

△40°　2700K/ Ra83

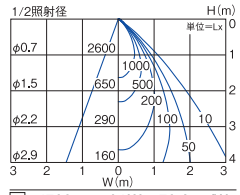

標	1700lm	24W	70.8lm/W
省	1480lm	21W	70.5lm/W

Q+ 4000K/Ra96 NEW

LZD-92285NWV ㊐
ダウンライト本体　¥15,000

△40°　Q+4000K/ Ra96

標	1820lm	25W	72.8lm/W
省	1580lm	23W	68.7lm/W

Q+ 3500K/Ra96 NEW

LZD-92285AWV ㊐
ダウンライト本体　¥15,000

△40°　Q+3500K/ Ra96

標	1690lm	25W	67.6lm/W
省	1470lm	23W	63.9lm/W

Q+ 3000K/Ra96 NEW

LZD-92285YWV ㊐
ダウンライト本体　¥15,000

△40°　Q+3000K/ Ra96

標	1680lm	25W	67.2lm/W
省	1460lm	23W	63.5lm/W

Q+ 2700K/Ra96 NEW

LZD-92285LWV ㊐
ダウンライト本体　¥15,000

△40°　Q+2700K/ Ra96

標	1590lm	25W	63.6lm/W
省	1380lm	23W	60.0lm/W

Q+の配光データは、当社HPよりダウンロードしてご覧いただけます。

60°

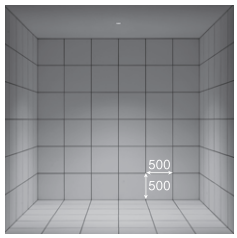

白色 4000K/Ra83

LZD-92286NW
ダウンライト本体　¥14,000

△60°　4000K/ Ra83

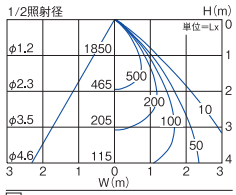

標	2050lm	24W	85.4lm/W
省	1780lm	21W	84.8lm/W

温白色 3500K/Ra83

LZD-92286AW
ダウンライト本体　¥14,000

△60°　3500K/ Ra83 Ⓖ

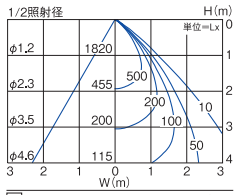

標	2010lm	24W	83.8lm/W
省	1750lm	21W	83.3lm/W

電球色 3000K/Ra83

LZD-92286YW
ダウンライト本体　¥14,000

△60°　3000K/ Ra83 Ⓖ

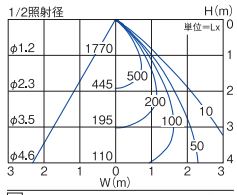

標	1960lm	24W	81.7lm/W
省	1710lm	21W	81.4lm/W

電球色 2700K/Ra83

LZD-92286LW
ダウンライト本体　¥14,000

△60°　2700K/ Ra83 Ⓖ

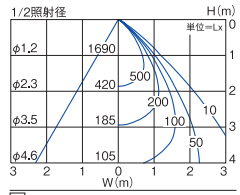

標	1870lm	24W	77.9lm/W
省	1630lm	21W	77.6lm/W

Q+ 4000K/Ra96 NEW

LZD-92286NWV ㊐
ダウンライト本体　¥15,000

△60°　Q+4000K/ Ra96

標	1820lm	25W	72.8lm/W
省	1580lm	23W	68.7lm/W

Q+ 3500K/Ra96 NEW

LZD-92286AWV ㊐
ダウンライト本体　¥15,000

△60°　Q+3500K/ Ra96

標	1690lm	25W	67.6lm/W
省	1470lm	23W	63.9lm/W

Q+ 3000K/Ra96 NEW

LZD-92286YWV ㊐
ダウンライト本体　¥15,000

△60°　Q+3000K/ Ra96

標	1680lm	25W	67.2lm/W
省	1460lm	23W	63.5lm/W

Q+ 2700K/Ra96 NEW

LZD-92286LWV ㊐
ダウンライト本体　¥15,000

△60°　Q+2700K/ Ra96

標	1590lm	25W	63.6lm/W
省	1380lm	23W	60.0lm/W

Q+の配光データは、当社HPよりダウンロードしてご覧いただけます。


LZ2C対応電源

●電源選択で非調光・調光に対応
●非調光電源は省エネ電源、標準出力電源から選択
●省エネ電源使用時は消費電力・明るさが約15%ダウン

非調光　非調光用電源（標準出力電源）
LZA-90815E
¥7,500
LZ2C組合せ時
25/25/26VA（100V/200V/242V）
Q+ 25/26/27VA（100V/200V/242V）
■AC100V/200V/242V兼用
■最大延長距離10m

ダウンライト本体+標準出力電源
組合せ価格　¥21,500
Q+ ¥22,500

非調光　非調光用電源（省エネ電源）
LZA-91108E ㊐
¥7,500
LZ2C組合せ時
21/21/22VA（100V/200V/242V）
Q+ 24VA（100V/200V/242V）
■AC100V/200V/242V兼用
■最大延長距離10m

ダウンライト本体+省エネ電源
組合せ価格　¥21,500
Q+ ¥22,500

調光　PWM信号制御調光用電源
LZA-90825E
¥11,000
LZ2C組合せ時
25/25/26VA（100V/200V/242V）
Q+ 25/26/27VA（100V/200V/242V）
■AC100V/200V/242V兼用
■最大延長距離10m
調光可能範囲1%～100%

ダウンライト本体+PWM信号制御電源
組合せ価格　¥25,000
Q+ ¥26,000

調光　位相制御調光用電源
LZA-90822E
¥11,000
LZ2C組合せ時
26VA（100V）
Q+ 27VA（100V）
■AC100V専用
■最大延長距離10m
調光可能範囲1%～100%

ダウンライト本体+位相制御調光用電源
組合せ価格　¥25,000
Q+ ¥26,000

●照明器具の適正交換時期は8～10年です。　㊐：受注生産品［納期約2週間程度］/別注対応：詳しくは最寄りの営業所にお問い合わせください。

100 LZ1C　FHT32W相当

近接限度 0.1m | 光源寿命 40000h | 断熱施工 不可 | グリーン購入法適合(Ⓖマーク記載品)

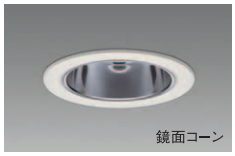

■共通仕様〔電源別売〕
消費電力:15W(標準出力電源)
13W(省エネ電源)
枠　:鋼板 白塗装
コーン　:アルミ 鏡面
0.5kg
制御レンズ付
取付可能天井厚5～25㎜

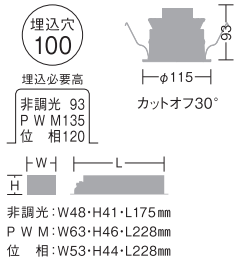

非調光:W48・H41・L175㎜
P W M:W63・H46・L228㎜
位　相:W53・H44・L228㎜

別注対応
枠 :ブラック
○:4000K/Ra83
○:Q+4000K/Ra96

LINE UP

ホワイトコーン
▶P.188

■リニューアルプレート〔別売〕
▶P.161

LZA-90300(φ125用)
LZA-90302(φ150用)

■調光器〔別売〕
▶P.744
PWM信号制御調光器
LZA-90837E
位相制御調光器
LZA-90306E・92794

40°

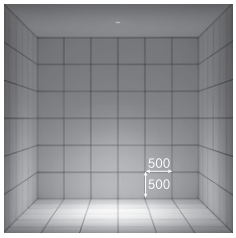

取付位置:壁から1500㎜/天井高3000㎜

温白色 3500K/Ra83

LZD-92281AW
ダウンライト本体　¥12,500

40°　3500K/Ra83

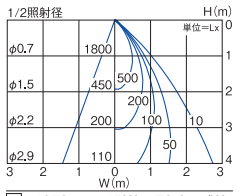

標	1050lm	15W	70.0lm/W
省	910lm	13W	70.0lm/W

電球色 3000K/Ra83

LZD-92281YW
ダウンライト本体　¥12,500

40°　3000K/Ra83

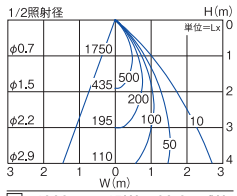

標	1020lm	15W	68.0lm/W
省	890lm	13W	68.5lm/W

電球色 2700K/Ra83

LZD-92281LW
ダウンライト本体　¥12,500

40°　2700K/Ra83

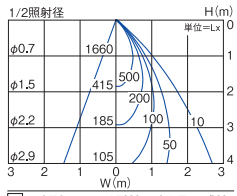

標	970lm	15W	64.7lm/W
省	840lm	13W	64.6lm/W

Q+ 3500K/Ra96 NEW

LZD-92281AWV ㊐
ダウンライト本体　¥13,500

40°　Q+3500K/Ra96

標	1030lm	15W	68.7lm/W
省	900lm	13W	69.2lm/W

Q+ 3000K/Ra96 NEW

LZD-92281YWV ㊐
ダウンライト本体　¥13,500

40°　Q+3000K/Ra96

標	1000lm	15W	66.7lm/W
省	870lm	13W	66.9lm/W

Q+ 2700K/Ra96 NEW

LZD-92281LWV ㊐
ダウンライト本体　¥13,500

40°　Q+2700K/Ra96

標	950lm	15W	63.3lm/W
省	830lm	13W	63.8lm/W

Q+の配光データは、当社HPよりダウンロードしてご覧いただけます。

60°

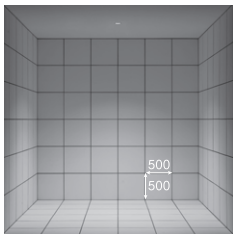

温白色 3500K/Ra83

LZD-92282AW
ダウンライト本体　¥12,500

60°　3500K/Ra83 Ⓖ

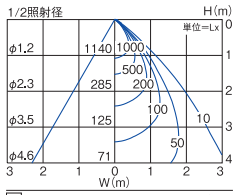

標	1170lm	15W	78.0lm/W
省	1020lm	13W	78.5lm/W

電球色 3000K/Ra83

LZD-92282YW
ダウンライト本体　¥12,500

60°　3000K/Ra83 Ⓖ

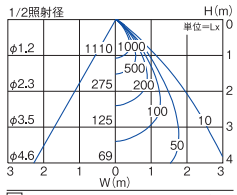

標	1140lm	15W	76.0lm/W
省	990lm	13W	76.2lm/W

電球色 2700K/Ra83

LZD-92282LW
ダウンライト本体　¥12,500

60°　2700K/Ra83

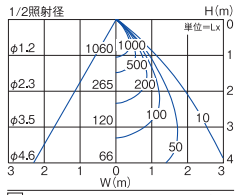

標	1090lm	15W	72.7lm/W
省	950lm	13W	73.1lm/W

Q+ 3500K/Ra96 NEW

LZD-92282AWV ㊐
ダウンライト本体　¥13,500

60°　Q+3500K/Ra96

標	1020lm	15W	68.0lm/W
省	890lm	13W	68.5lm/W

Q+ 3000K/Ra96 NEW

LZD-92282YWV ㊐
ダウンライト本体　¥13,500

60°　Q+3000K/Ra96

標	990lm	15W	66.0lm/W
省	860lm	13W	66.2lm/W

Q+ 2700K/Ra96 NEW

LZD-92282LWV ㊐
ダウンライト本体　¥13,500

60°　Q+2700K/Ra96

標	940lm	15W	62.7lm/W
省	820lm	13W	63.1lm/W

Q+の配光データは、当社HPよりダウンロードしてご覧いただけます。


LZ1C対応電源

●電源選択で非調光・調光に対応
●非調光電源は省エネ電源、標準出力電源から選択
●省エネ電源使用時は消費電力・明るさが約15%ダウン

非調光 非調光用電源(標準出力電源)
LZA-91115E
¥5,000
LZ1C組合せ時
19/22/26VA(100V/200V/242V)
■AC100V/200V/242V兼用
■最大延長距離10m

ダウンライト本体+標準出力電源
組合せ価格　¥17,500
Q+ ¥18,500

非調光 非調光用電源(省エネ電源)
LZA-91105E ㊐
¥5,000
LZ1C組合せ時
17/20/23VA(100V/200V/242V)
■AC100V/200V/242V兼用
■最大延長距離10m

ダウンライト本体+省エネ電源
組合せ価格　¥17,500
Q+ ¥18,500

調光 PWM信号制御調光用電源
LZA-91123E
¥9,000
LZ1C組合せ時
17/18/18VA(100V/200V/242V)
■AC100V/200V/242V兼用
■最大延長距離10m
調光可能範囲1%～100%

ダウンライト本体+PWM信号制御電源
組合せ価格　¥21,500
Q+ ¥22,500

調光 位相制御調光用電源
LZA-91120E
¥8,000
LZ1C組合せ時
17VA(100V)
■AC100V専用
■最大延長距離10m
調光可能範囲1%～100%

ダウンライト本体+位相制御調光用電源
組合せ価格　¥20,500
Q+ ¥21,500

100 白熱灯100W相当

近接限度	光源寿命	100V	断熱施工
0.1m	40000h	専用	不可



調光 調光可能 1%～100%

■共通仕様〔別置電源付〕

消費電力:9.1W
枠　　:アルミダイカスト 塗装
コーン　:アルミ 鏡面
アクリル 乳白(マット)

0.4kg
16VA
温度保護機能付
拡散パネル付
取付可能天井厚5～25㎜

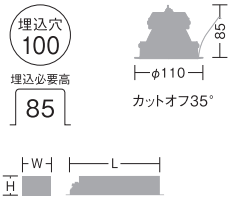

別注対応
○:3500K/Ra83

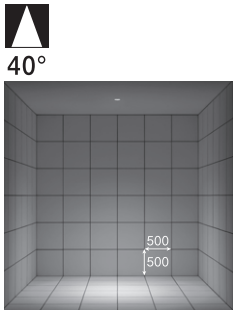

取付位置:壁から1500㎜/天井高3000㎜

白色 4000K/Ra83

LZD-91405NW ○
LZD-91405NB ● (受)
¥15,800

40° 4000K/Ra83

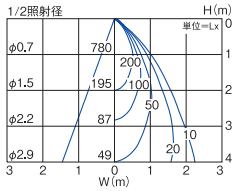

470lm	9.1W	51.6lm/W

電球色 3000K/Ra83

LZD-91405YW ○
LZD-91405YB ● (受)
¥15,800

40° 3000K/Ra83

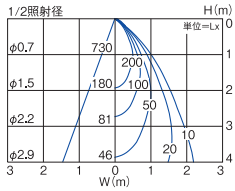

440lm	9.1W	48.4lm/W

電球色 2700K/Ra83

LZD-91405LW ○
LZD-91405LB ● (受)
¥15,800

40° 2700K/Ra83

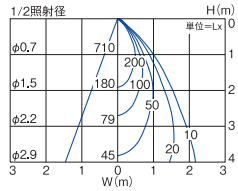

430lm	9.1W	47.3lm/W

■調光器〔別売〕
▶P.744
位相制御調光器
LZA-90306E・92794

■リニューアルプレート〔別売〕
▶P.161



LZA-90300(φ125用)○
LZA-90301(φ125用)●
LZA-90302(φ150用)○
LZA-90303(φ150用)●

●照明器具の適正交換時期は8～10年です。 (受):受注生産品〔納期約2週間程度〕/別注対応:詳しくは最寄りの営業所にお問い合わせください。 本体色 ○ホワイト ●ブラック

100 白熱灯60W相当

近接限度	光源寿命	100V	断熱施工
0.1m	40000h	専用	不可



調光 調光可能 1%～100%

■共通仕様 別置電源付

消費電力:6.1W
枠　　:アルミダイカスト 塗装
コーン　:アルミ 鏡面
アクリル 乳白(マット)

0.4kg
11VA
温度保護機能付
拡散パネル付
取付可能天井厚5～25㎜

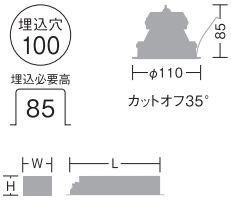

別注対応
:3500K/Ra83

40°

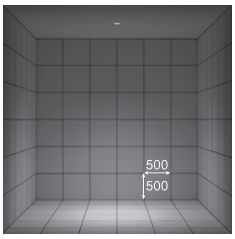

取付位置:壁から1500㎜/天井高3000㎜

白色 4000K/Ra83

LZD-91403NW ○
LZD-91403NB ● (受)
¥10,800

40° 4000K/Ra83

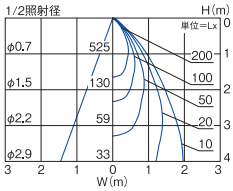

340lm	6.1W	55.7lm/W

電球色 3000K/Ra83

LZD-91403YW ○
LZD-91403YB ● (受)
¥10,800

40° 3000K/Ra83

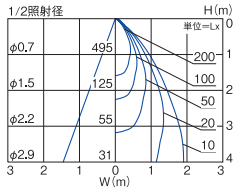

320lm	6.1W	52.5lm/W

電球色 2700K/Ra83

LZD-91403LW ○
LZD-91403LB ● (受)
¥10,800

40° 2700K/Ra83

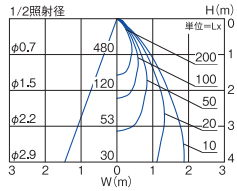

310lm	6.1W	50.8lm/W

■調光器[別売]
▶P.744
位相制御調光器
LZA-90306E・92794

■リニューアルプレート[別売]
▶P.161



LZA-90300(φ125用) ○
LZA-90301(φ125用) ●
LZA-90302(φ150用) ○
LZA-90303(φ150用) ●

125 LZ4C　CDM-TP70W相当

近接限度 0.2m | 光源寿命 40000h | 断熱施工 不可 | グリーン購入法適合（Ⓖマーク記載品）

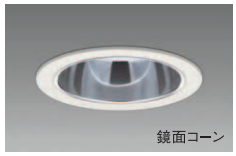
鏡面コーン

■共通仕様〔電源別売〕
消費電力：49W（標準出力電源）
42W（省エネ電源）
枠　：鋼板 白塗装
コーン　：アルミ 鏡面
1.2kg
制御レンズ付
取付可能天井厚5～25㎜

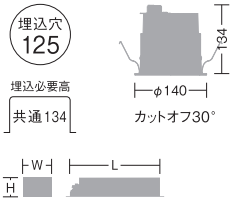

非調光：W53・H44・L228㎜
P W M：W63・H46・L267㎜

別注対応
枠：ブラック

■リニューアルプレート〔別売〕
▶P.161

LZA-90304（φ150用）
LZA-92432（φ200用）

LINE UP

ホワイトコーン
▶P.189

■調光器〔別売〕
▶P.744
PWM信号制御調光器
LZA-90837E

40°

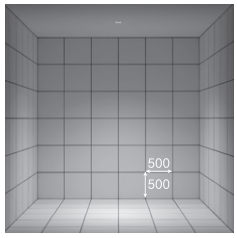

取付位置：壁から1500㎜／天井高3000㎜

白色 4000K/Ra83

LZD-92297NW ㊐
ダウンライト本体　¥22,000

40° 4000K/Ra83

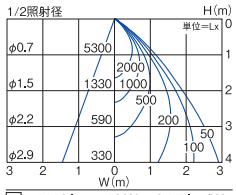

標	4140lm	49W	84.5lm/W
省	3600lm	42W	85.7lm/W

温白色 3500K/Ra83

LZD-92297AW ㊐
ダウンライト本体　¥22,000

40° 3500K/Ra83Ⓖ

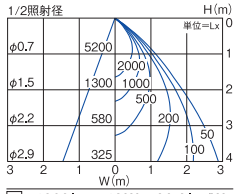

標	4060lm	49W	82.9lm/W
省	3530lm	42W	84.0lm/W

電球色 3000K/Ra83

LZD-92297YW ㊐
ダウンライト本体　¥22,000

40° 3000K/Ra83Ⓖ

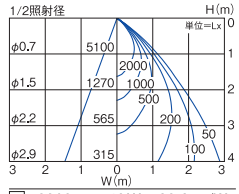

標	3960lm	49W	80.8lm/W
省	3450lm	42W	82.1lm/W

白色 4000K/Ra96 NEW

LZD-92297NWV ㊐
ダウンライト本体　¥23,000

40° Q+4000K/Ra96

標	3950lm	49W	80.6lm/W
省	3440lm	42W	81.9lm/W

温白色 3500K/Ra96 NEW

LZD-92297AWV ㊐
ダウンライト本体　¥23,000

40° Q+3500K/Ra96Ⓖ

標	3700lm	49W	75.5lm/W
省	3220lm	42W	76.7lm/W

電球色 3000K/Ra96 NEW

LZD-92297YWV ㊐
ダウンライト本体　¥23,000

40° Q+3000K/Ra96Ⓖ

標	3650lm	49W	74.5lm/W
省	3180lm	42W	74.5lm/W

Q+の配光データは、当社HPよりダウンロードしてご覧いただけます。

60°

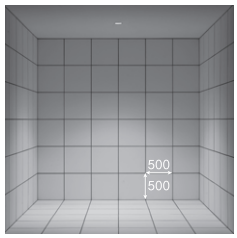

白色 4000K/Ra83

LZD-92298NW
ダウンライト本体　¥22,000

60° 4000K/Ra83

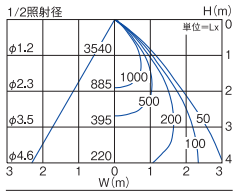

標	4200lm	49W	85.7lm/W
省	3650lm	42W	86.9lm/W

温白色 3500K/Ra83

LZD-92298AW
ダウンライト本体　¥22,000

60° 3500K/Ra83Ⓖ

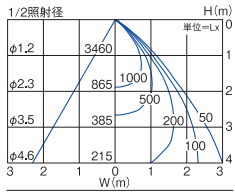

標	4110lm	49W	83.9lm/W
省	3580lm	42W	85.2lm/W

電球色 3000K/Ra83

LZD-92298YW
ダウンライト本体　¥22,000

60° 3000K/Ra83Ⓖ

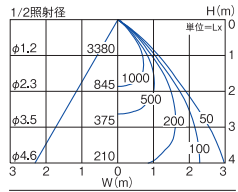

標	4010lm	49W	81.8lm/W
省	3490lm	42W	83.1lm/W

白色 4000K/Ra96 NEW

LZD-92298NWV ㊐
ダウンライト本体　¥23,000

60° Q+4000K/Ra96

標	3900lm	49W	79.6lm/W
省	3390lm	42W	80.7lm/W

温白色 3500K/Ra96 NEW

LZD-92298AWV ㊐
ダウンライト本体　¥23,000

60° Q+3500K/Ra96Ⓖ

標	3650lm	49W	74.5lm/W
省	3180lm	42W	74.5lm/W

電球色 3000K/Ra96 NEW

LZD-92298YWV ㊐
ダウンライト本体　¥23,000

60° Q+3000K/Ra96Ⓖ

標	3600lm	49W	73.5lm/W
省	3130lm	42W	74.5lm/W

Q+の配光データは、当社HPよりダウンロードしてご覧いただけます。

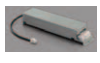
LZ4C対応電源

●電源選択で非調光・調光に対応
●非調光電源は省エネ電源、標準出力電源から選択
●省エネ電源使用時は消費電力・明るさが約15%ダウン

非調光　非調光用電源（標準出力電源）
LZA-91807
¥11,000
LZ4C組合せ時
51/52/53VA（100V/200V/242V）
■AC100V/200V/242V兼用
■最大延長距離10m

ダウンライト本体+標準出力電源
組合せ価格　¥33,000
Q+ ¥34,000

非調光　非調光用電源（省エネ電源）
LZA-92132 ㊐
¥11,000
LZ4C組合せ時
42/42/43VA（100V/200V/242V）
■AC100V/200V/242V兼用
■最大延長距離10m

ダウンライト本体+省エネ電源
組合せ価格　¥33,000
Q+ ¥34,000

調光　PWM信号制御調光用電源
LZA-91809
¥14,500
LZ4C組合せ時
51/52/53VA（100V/200V/242V）
■AC100V/200V/242V兼用
■最大延長距離10m
調光可能範囲1%～100%

ダウンライト本体+PWM信号制御電源
組合せ価格　¥36,500
Q+ ¥37,500

●照明器具の適正交換時期は8～10年です。　㊐：受注生産品〔納期約2週間程度〕/別注対応：詳しくは最寄りの営業所にお問い合わせください。

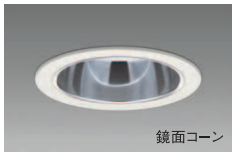
鏡面コーン

■共通仕様〔電源別売〕
消費電力:40W(標準出力電源)
34W(省エネ電源)
枠　:鋼板 白塗装
コーン　:アルミ 鏡面
1.2kg
制御レンズ付
取付可能天井厚5～25㎜

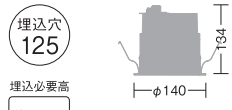



非調光:W53・H44・L228㎜
P W M:W63・H46・L267㎜

別注対応
枠:ブラック

■リニューアルプレート〔別売〕
▶P.161

LZA-90304(φ150用)
LZA-92432(φ200用)

LINE UP

ホワイトコーン
▶P.190

■調光器〔別売〕
▶P.744
PWM信号制御調光器
LZA-90837E

40°

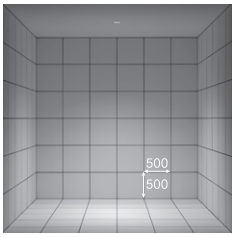

取付位置:壁から1500㎜/天井高3000㎜

白色 4000K/Ra83

LZD-92289NW
ダウンライト本体　¥18,000

40°　4000K/Ra83

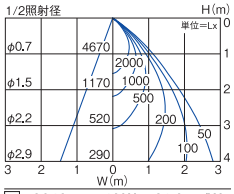

標	3640lm	40W	91.0lm/W
省	3170lm	34W	93.2lm/W

温白色 3500K/Ra83

LZD-92289AW
ダウンライト本体　¥18,000

40°　3500K/Ra83Ⓖ

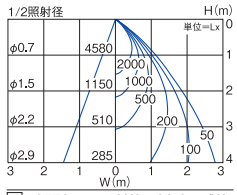

標	3570lm	40W	89.3lm/W
省	3110lm	34W	91.5lm/W

電球色 3000K/Ra83

LZD-92289YW
ダウンライト本体　¥18,000

40°　3000K/Ra83Ⓖ

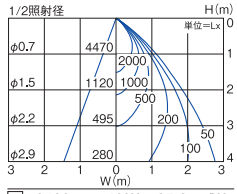

標	3480lm	40W	87.0lm/W
省	3030lm	34W	89.1lm/W

Q+の配光データは、当社HPよりダウンロードしてご覧いただけます。

Q+ 4000K/Ra96 NEW

LZD-92289NWV ㊐
ダウンライト本体　¥19,000

40°　Q+4000K/Ra96

標	3480lm	40W	87.0lm/W
省	3030lm	34W	89.1lm/W

Q+ 3500K/Ra96 NEW

LZD-92289AWV ㊐
ダウンライト本体　¥19,000

40°　Q+3500K/Ra96Ⓖ

標	3260lm	40W	81.5lm/W
省	2840lm	34W	83.5lm/W

Q+ 3000K/Ra96 NEW

LZD-92289YWV ㊐
ダウンライト本体　¥19,000

40°　Q+3000K/Ra96Ⓖ

標	3210lm	40W	80.3lm/W
省	2790lm	34W	82.1lm/W

60°

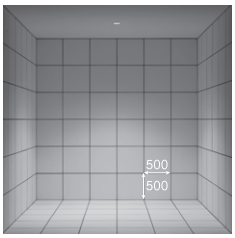

白色 4000K/Ra83

LZD-92290NW
ダウンライト本体　¥18,000

60°　4000K/Ra83

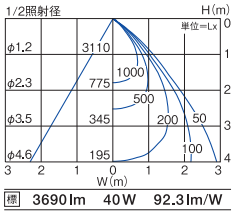

標	3690lm	40W	92.3lm/W
省	3210lm	34W	94.4lm/W

温白色 3500K/Ra83

LZD-92290AW
ダウンライト本体　¥18,000

60°　3500K/Ra83Ⓖ

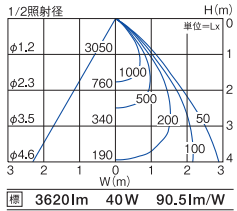

標	3620lm	40W	90.5lm/W
省	3150lm	34W	92.6lm/W

電球色 3000K/Ra83

88.3lm/W
LZD-92290YW
ダウンライト本体　¥18,000

60°　3000K/Ra83Ⓖ

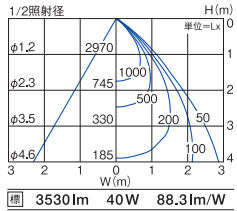

標	3530lm	40W	88.3lm/W
省	3070lm	34W	90.3lm/W

Q+の配光データは、当社HPよりダウンロードしてご覧いただけます。

Q+ 4000K/Ra96 NEW

LZD-92290NWV ㊐
ダウンライト本体　¥19,000

60°　Q+4000K/Ra96Ⓖ

標	3430lm	40W	85.8lm/W
省	2980lm	34W	87.6lm/W

Q+ 3500K/Ra96 NEW

LZD-92290AWV ㊐
ダウンライト本体　¥19,000

60°　Q+3500K/Ra96Ⓖ

標	3210lm	40W	80.3lm/W
省	2790lm	34W	82.1lm/W

Q+ 3000K/Ra96 NEW

LZD-92290YWV ㊐
ダウンライト本体　¥19,000

60°　Q+3000K/Ra96Ⓖ

標	3170lm	40W	79.3lm/W
省	2760lm	34W	81.2lm/W


LZ3C対応電源

●電源選択で非調光・調光に対応
●非調光電源は省エネ電源、標準出力電源から選択
●省エネ電源使用時は消費電力・明るさが約15%ダウン

非調光 非調光用電源(標準出力電源)
LZA-91806
¥11,000
LZ3C組合せ時
41/42/43VA(100V/200V/242V)
■AC100V/200V/242V兼用
■最大延長距離10m

ダウンライト本体+標準出力電源
組合せ価格　¥29,000
Q+ ¥30,000

非調光 非調光用電源(省エネ電源)
LZA-92131 ㊐
¥11,000
LZ3C組合せ時
35/36/37VA(100V/200V/242V)
■AC100V/200V/242V兼用
■最大延長距離10m

ダウンライト本体+省エネ電源
組合せ価格　¥29,000
Q+ ¥30,000

調光 PWM信号制御調光用電源
LZA-91808
¥14,500
LZ3C組合せ時
41/42/43VA(100V/200V/242V)
■AC100V/200V/242V兼用
■最大延長距離10m
調光可能範囲1%～100%

ダウンライト本体+PWM信号制御電源
組合せ価格　¥32,500
Q+ ¥33,500

125 LZ2C　FHT32W×2灯相当

近接限度 0.2m | 光源寿命 40000h | 断熱施工 不可 | グリーン購入法適合（Ⓖマーク記載品）

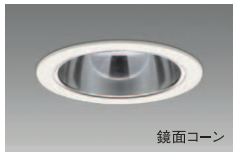
鏡面コーン

■共通仕様〔電源別売〕
消費電力：24W／25W（Q+）（標準出力電源）
21W／23W（Q+）（省エネ電源）
枠　：鋼板 白塗装
コーン　：アルミ 鏡面
0.5kg
制御レンズ付
取付可能天井厚5～25㎜

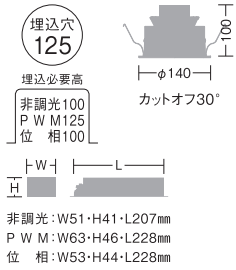

非調光：W51・H41・L207㎜
P W M：W63・H46・L228㎜
位　相：W53・H44・L228㎜

別注対応
枠　：ブラック

■リニューアルプレート〔別売〕
▶P.161

LZA-90304（φ150用）
LZA-92432（φ200用）

LINE UP

ホワイトコーン
▶P.191

■調光器〔別売〕
▶P.744
PWM信号制御調光器
LZA-90837E
位相制御調光器
LZA-90306E・92794

40°

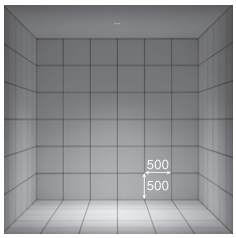

取付位置：壁から1500㎜／天井高3000㎜

白色 4000K/Ra83	温白色 3500K/Ra83	電球色 3000K/Ra83	電球色 2700K/Ra83
LZD-92287NW	LZD-92287AW	LZD-92287YW	LZD-92287LW
ダウンライト本体 ¥15,000	ダウンライト本体 ¥15,000	ダウンライト本体 ¥15,000	ダウンライト本体 ¥15,000
40° 4000K/Ra83	40° 3500K/Ra83	40° 3000K/Ra83	40° 2700K/Ra83
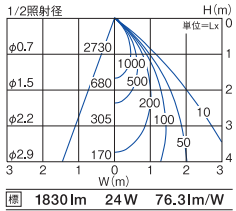	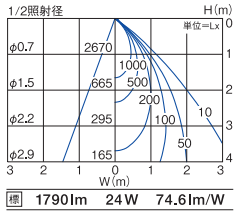	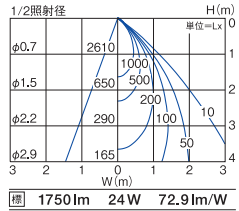	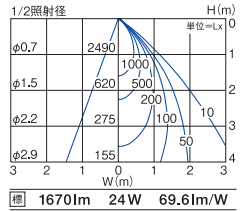
標 1830lm 24W 76.3lm/W	標 1790lm 24W 74.6lm/W	標 1750lm 24W 72.9lm/W	標 1670lm 24W 69.6lm/W
省 1590lm 21W 75.7lm/W	省 1560lm 21W 74.3lm/W	省 1520lm 21W 72.4lm/W	省 1450lm 21W 69.0lm/W

Q+ 4000K/Ra96 NEW	Q+ 3500K/Ra96 NEW	Q+ 3000K/Ra96 NEW	Q+ 2700K/Ra96 NEW
LZD-92287NWV ㊐	LZD-92287AWV ㊐	LZD-92287YWV ㊐	LZD-92287LWV ㊐
ダウンライト本体 ¥16,000	ダウンライト本体 ¥16,000	ダウンライト本体 ¥16,000	ダウンライト本体 ¥16,000
40° Q+4000K/Ra96	40° Q+3500K/Ra96	40° Q+3000K/Ra96	40° Q+2700K/Ra96
標 1850lm 25W 74.0lm/W	標 1720lm 25W 68.8lm/W	標 1710lm 25W 68.4lm/W	標 1620lm 25W 64.8lm/W
省 1610lm 23W 70.0lm/W	省 1500lm 23W 65.2lm/W	省 1490lm 23W 64.8lm/W	省 1410lm 23W 61.3lm/W

Q+の配光データは、当社HPよりダウンロードしてご覧いただけます。

60°

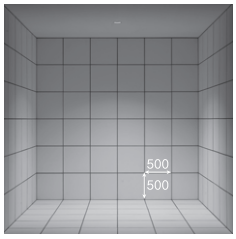

白色 4000K/Ra83	温白色 3500K/Ra83	電球色 3000K/Ra83	電球色 2700K/Ra83
LZD-92288NW	LZD-92288AW	LZD-92288YW	LZD-92288LW
ダウンライト本体 ¥15,000	ダウンライト本体 ¥15,000	ダウンライト本体 ¥15,000	ダウンライト本体 ¥15,000
60° 4000K/Ra83	60° 3500K/Ra83Ⓖ	60° 3000K/Ra83Ⓖ	60° 2700K/Ra83Ⓖ
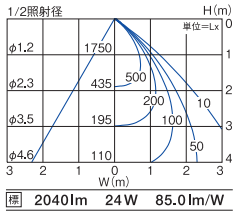	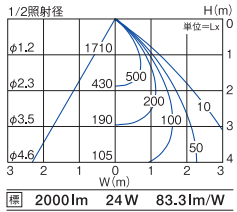	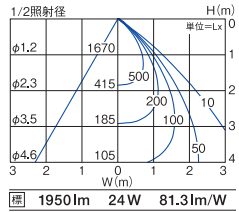	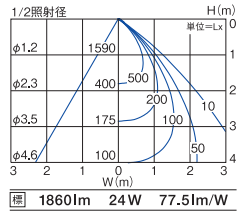
標 2040lm 24W 85.0lm/W	標 2000lm 24W 83.3lm/W	標 1950lm 24W 81.3lm/W	標 1860lm 24W 77.5lm/W
省 1770lm 21W 84.3lm/W	省 1740lm 21W 82.9lm/W	省 1700lm 21W 81.0lm/W	省 1620lm 21W 77.1lm/W

Q+ 4000K/Ra96 NEW	Q+ 3500K/Ra96 NEW	Q+ 3000K/Ra96 NEW	Q+ 2700K/Ra96 NEW
LZD-92288NWV ㊐	LZD-92288AWV ㊐	LZD-92288YWV ㊐	LZD-92288LWV ㊐
ダウンライト本体 ¥16,000	ダウンライト本体 ¥16,000	ダウンライト本体 ¥16,000	ダウンライト本体 ¥16,000
60° Q+4000K/Ra96	60° Q+3500K/Ra96	60° Q+3000K/Ra96	60° Q+2700K/Ra96
標 1880lm 25W 75.2lm/W	標 1740lm 25W 69.6lm/W	標 1730lm 25W 69.2lm/W	標 1640lm 25W 65.6lm/W
省 1640lm 23W 71.3lm/W	省 1510lm 23W 65.7lm/W	省 1510lm 23W 65.7lm/W	省 1430lm 23W 62.2lm/W

Q+の配光データは、当社HPよりダウンロードしてご覧いただけます。


LZ2C対応電源

●電源選択で非調光・調光に対応
●非調光電源は省エネ電源、標準出力電源から選択
●省エネ電源使用時は消費電力・明るさが約15%ダウン

非調光 非調光用電源（標準出力電源）	非調光 非調光用電源（省エネ電源）	調光 PWM信号制御調光用電源	調光 位相制御調光用電源
LZA-90815E	LZA-91108E ㊐	LZA-90825E	LZA-90822E
¥7,500	¥7,500	¥11,000	¥11,000
LZ2C組合せ時 25/25/26VA（100V/200V/242V） Q+ 25/26/27VA（100V/200V/242V） ■AC100V/200V/242V兼用 ■最大延長距離10m	LZ2C組合せ時 21/21/22VA（100V/200V/242V） Q+ 24VA（100V/200V/242V） ■AC100V/200V/242V兼用 ■最大延長距離10m	LZ2C組合せ時 25/25/26VA（100V/200V/242V） Q+ 25/26/27VA（100V/200V/242V） ■AC100V/200V/242V兼用 ■最大延長距離10m 調光可能範囲1%～100%	LZ2C組合せ時 26VA（100V） Q+ 27VA（100V） ■AC100V専用 ■最大延長距離10m 調光可能範囲1%～100%
ダウンライト本体+標準出力電源	ダウンライト本体+省エネ電源	ダウンライト本体+PWM信号制御電源	ダウンライト本体+位相制御調光用電源
組合せ価格 ¥22,500 Q+ ¥23,500	組合せ価格 ¥22,500 Q+ ¥23,500	組合せ価格 ¥26,000 Q+ ¥27,000	組合せ価格 ¥26,000 Q+ ¥27,000

●照明器具の適正交換時期は8～10年です。　㊐：受注生産品〔納期約2週間程度〕／別注対応：詳しくは最寄りの営業所にお問い合わせください。

125 LZ1C　FHT32W相当

近接限度	光源寿命	断熱施工	グリーン購入法適合
0.1m	40000h	不可	(Ⓖマーク記載品)

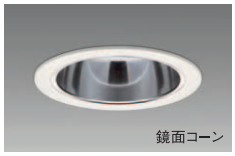
鏡面コーン

■共通仕様〔電源別売〕
消費電力：15W（標準出力電源）
　　13W（省エネ電源）
枠　　：鋼板 白塗装
コーン　：アルミ 鏡面
0.5kg
制御レンズ付
取付可能天井厚5～25㎜

埋込穴 125
埋込必要高
非調光100
P W M125
位　相100



カットオフ30°



非調光：W48・H41・L175㎜
P W M：W63・H46・L228㎜
位　相：W53・H44・L228㎜

別注対応
枠　：ブラック
○：4000K/Ra83
○：Q+4000K/Ra96

■リニューアルプレート［別売］
▶P.161

LZA-90304（φ150用）
LZA-92432（φ200用）

LINE UP

ホワイトコーン
▶P.192

■調光器［別売］
▶P.744
PWM信号制御調光器
LZA-90837E
位相制御調光器
LZA-90306E・92794

40°

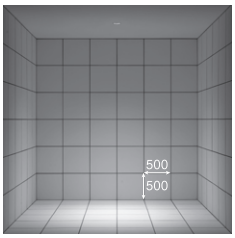

取付位置：壁から1500㎜/天井高3000㎜

温白色 3500K/Ra83	電球色 3000K/Ra83	電球色 2700K/Ra83
LZD-92283AW (受)	LZD-92283YW (受)	LZD-92283LW (受)
ダウンライト本体 ¥13,500	ダウンライト本体 ¥13,500	ダウンライト本体 ¥13,500
40° 3500K/Ra83	40° 3000K/Ra83	40° 2700K/Ra83

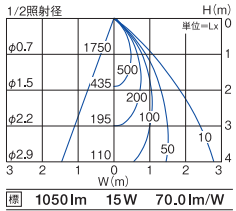

標	1050lm	15W	70.0lm/W
省	910lm	13W	70.0lm/W

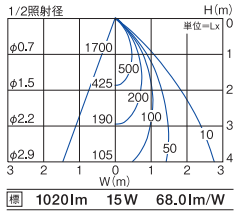

標	1020lm	15W	68.0lm/W
省	890lm	13W	68.5lm/W

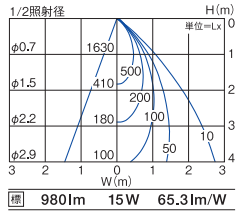

標	980lm	15W	65.3lm/W
省	850lm	13W	65.4lm/W

Q+ 3500K/Ra96 NEW
LZD-92283AWV (受)
ダウンライト本体 ¥14,500
40° Q+3500K/Ra83

標	1040lm	15W	69.3lm/W
省	900lm	13W	69.2lm/W

Q+ 3000K/Ra96 NEW
LZD-92283YWV (受)
ダウンライト本体 ¥14,500
40° Q+3000K/Ra83

標	1000lm	15W	66.7lm/W
省	870lm	13W	66.9lm/W

Q+ 2700K/Ra96 NEW
LZD-92283LWV (受)
ダウンライト本体 ¥14,500
40° Q+2700K/Ra83

標	960lm	15W	64.0lm/W
省	840lm	13W	64.6lm/W

Q+の配光データは、当社HPよりダウンロードしてご覧いただけます。

60°

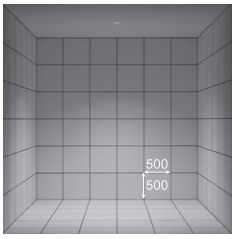

温白色 3500K/Ra83	電球色 3000K/Ra83	電球色 2700K/Ra83
LZD-92284AW	LZD-92284YW	LZD-92284LW
ダウンライト本体 ¥13,500	ダウンライト本体 ¥13,500	ダウンライト本体 ¥13,500
60° 3500K/Ra83 Ⓖ	60° 3000K/Ra83 Ⓖ	60° 2700K/Ra83

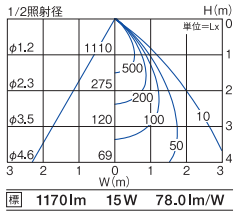

標	1170lm	15W	78.0lm/W
省	1020lm	13W	78.5lm/W

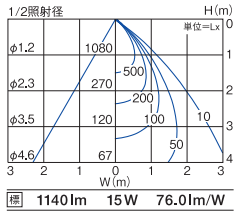

標	1140lm	15W	76.0lm/W
省	990lm	13W	76.2lm/W

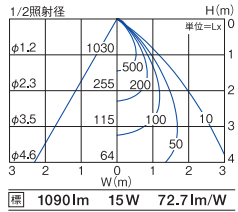

標	1090lm	15W	72.7lm/W
省	950lm	13W	73.1lm/W

Q+ 3500K/Ra96 NEW
LZD-92284AWV (受)
ダウンライト本体 ¥14,500
60° Q+3500K/Ra96

標	1020lm	15W	68.0lm/W
省	890lm	13W	68.5lm/W

Q+ 3000K/Ra96 NEW
LZD-92284YWV (受)
ダウンライト本体 ¥14,500
60° Q+3000K/Ra96

標	990lm	15W	66.0lm/W
省	860lm	13W	66.2lm/W

Q+ 2700K/Ra96 NEW
LZD-92284LWV (受)
ダウンライト本体 ¥14,500
60° Q+2700K/Ra96

標	940lm	15W	62.7lm/W
省	820lm	13W	63.1lm/W

Q+の配光データは、当社HPよりダウンロードしてご覧いただけます。


［LZ1C対応電源］

●電源選択で非調光・調光に対応
●非調光電源は省エネ電源、標準出力電源から選択
●省エネ電源使用時は消費電力・明るさが約15%ダウン

非調光 非調光用電源（標準出力電源）
LZA-91115E
¥5,000
LZ1C組合せ時
19/22/26VA（100V/200V/242V）
■AC100V/200V/242V兼用
■最大延長距離10m

ダウンライト本体+標準出力電源
組合せ価格 ¥18,500
Q+ ¥19,500

非調光 非調光用電源（省エネ電源）
LZA-91105E (受)
¥5,000
LZ1C組合せ時
17/20/23VA（100V/200V/242V）
■AC100V/200V/242V兼用
■最大延長距離10m

ダウンライト本体+省エネ電源
組合せ価格 ¥18,500
Q+ ¥19,500

調光 PWM信号制御調光用電源
LZA-91123E
¥9,000
LZ1C組合せ時
17/18/18VA（100V/200V/242V）
■AC100V/200V/242V兼用
■最大延長距離10m
調光可能範囲1%～100%

ダウンライト本体+PWM信号制御電源
組合せ価格 ¥22,500
Q+ ¥23,500

調光 位相制御調光用電源
LZA-91120E
¥8,000
LZ1C組合せ時
17VA（100V）
■AC100V専用
■最大延長距離10m
調光可能範囲1%～100%

ダウンライト本体+位相制御調光用電源
組合せ価格 ¥21,500
Q+ ¥22,500

150 LZ8C CDM-TP150W相当

近接限度	光源寿命	断熱施工	グリーン購入法適合
0.2m	40000h	不可	(Ⓖマーク記載品)


鏡面コーン

■共通仕様〔電源別売〕
消費電力:101W(標準出力電源)
87W(省エネ電源)
枠 :鋼板 白塗装
コーン :アルミ 鏡面
1.4kg
制御レンズ付
取付可能天井厚2～25㎜

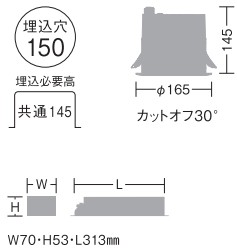

LINE UP



ホワイトコーン
▶P.193

40°

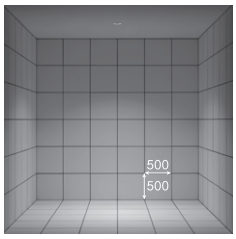

取付位置:壁から1500㎜/天井高3000㎜

昼白色 5000K/Ra83

LZD-91934WW 受
ダウンライト本体 ¥42,000
40° 5000K/Ra83

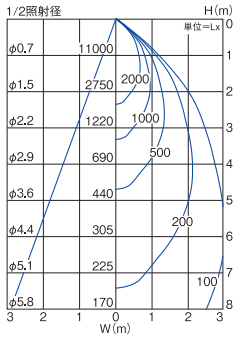

標	8300lm	101W	82.2lm/W
省	7200lm	87W	82.8lm/W

白色 4000K/Ra83

LZD-91934NW 受
ダウンライト本体 ¥42,000
40° 4000K/Ra83

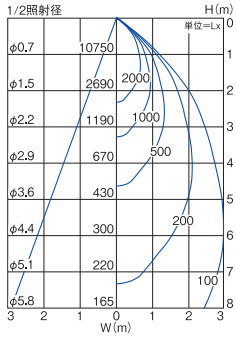

標	8100lm	101W	80.2lm/W
省	7100lm	87W	81.6lm/W

温白色 3500K/Ra83

LZD-91934AW 受
ダウンライト本体 ¥42,000
40° 3500K/Ra83Ⓖ

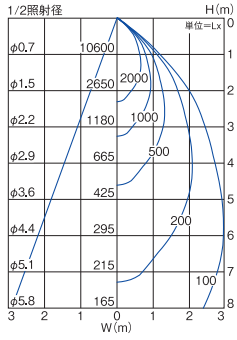

標	8000lm	101W	79.2lm/W
省	6900lm	87W	79.3lm/W

60°

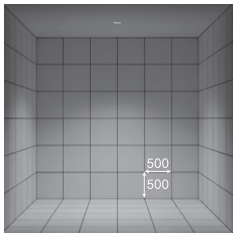

LZD-91936WW
ダウンライト本体 ¥42,000
60° 5000K/Ra83

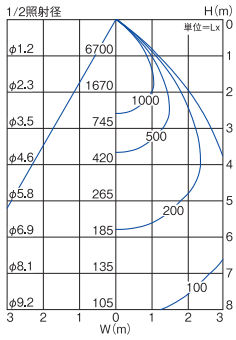

標	8400lm	101W	83.2lm/W
省	7300lm	87W	83.9lm/W

LZD-91936NW
ダウンライト本体 ¥42,000
60° 4000K/Ra83

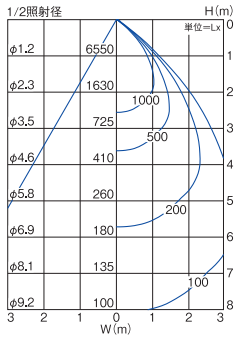

標	8200lm	101W	81.2lm/W
省	7200lm	87W	82.8lm/W

LZD-91936AW
ダウンライト本体 ¥42,000
60° 3500K/Ra83Ⓖ

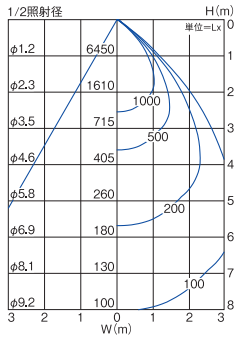

標	8100lm	101W	80.2lm/W
省	7000lm	87W	80.5lm/W



[LZ8C対応電源]

- 電源選択で非調光・調光に対応
- 非調光電源は省エネ電源、標準出力電源から選択
- 省エネ電源使用時は消費電力・明るさが約15%ダウン
- 非調光用電源(標準出力電源)とPWM信号制御調光用電源は共通です。

非調光 非調光用電源(標準出力電源)
LZA-91810
¥18,000
LZ8C組合せ時
103VA(100V/200V/242V)
■AC100V/200V/242V兼用
■最大延長距離10m
ダウンライト本体+標準出力電源
組合せ価格 ¥60,000

非調光 非調光用電源(省エネ電源)
LZA-92133 受
¥18,000
LZ8C組合せ時
89VA(100V/200V/242V)
■AC100V/200V/242V兼用
■最大延長距離10m
ダウンライト本体+省エネ電源
組合せ価格 ¥60,000

調 光 PWM信号制御調光用電源
LZA-91810
¥18,000
LZ8C組合せ時
103VA(100V/200V/242V)
■AC100V/200V/242V兼用
■最大延長距離10m
調光可能範囲1%～100%
ダウンライト本体+PWM信号制御電源
組合せ価格 ¥60,000

■調光器[別売]
▶P.744
PWM信号制御調光器
LZA-90837E

■リニューアルプレート[別売]
▶P.161



LZA-90839(φ175用)
LZA-92182(φ175用)
LZA-90840(φ200用)
LZA-92433(φ250用)

●照明器具の適正交換時期は8～10年です。 受:受注生産品[納期約2週間程度]詳しくは最寄りの営業所にお問い合わせください。

150 LZ6C　CDM-TP150W相当

近接限度	光源寿命	断熱施工	グリーン購入法適合（Ⓖマーク記載品）
0.2m	40000h	不可	


鏡面コーン

■共通仕様〔電源別売〕
消費電力：71W（標準出力電源）
　　60W（省エネ電源）
枠　　：鋼板 白塗装
コーン　：アルミ 鏡面
1.6kg
制御レンズ付
取付可能天井厚2～25㎜

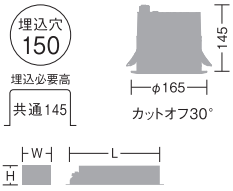

W70・H53・L313㎜

LINE UP

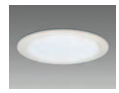
ホワイトコーン
▶P.194

40°

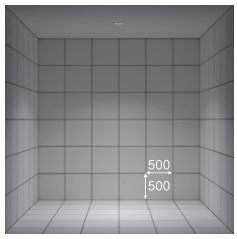

取付位置：壁から1500㎜／天井高3000㎜

昼白色 5000K/Ra83	白色 4000K/Ra83	温白色 3500K/Ra83	電球色 3000K/Ra83

LZD-92305WW
ダウンライト本体　¥34,000
40°　5000K/Ra83

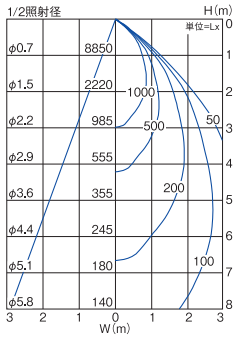

標	6680lm	71W	94.1lm/W
省	5810lm	60W	96.8lm/W

LZD-92305NW
ダウンライト本体　¥34,000
40°　4000K/Ra83

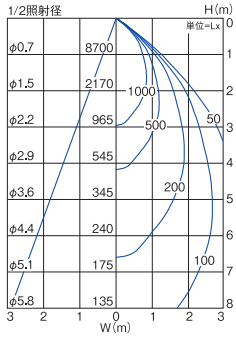

標	6550lm	71W	92.2lm/W
省	5700lm	60W	95.0lm/W

LZD-92305AW
ダウンライト本体　¥34,000
40°　3500K/Ra83Ⓖ

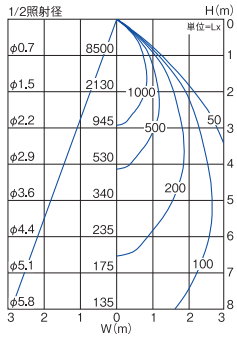

標	6420lm	71W	90.4lm/W
省	5590lm	60W	93.2lm/W

LZD-92305YW㊒
ダウンライト本体　¥34,000
40°　3000K/Ra83Ⓖ

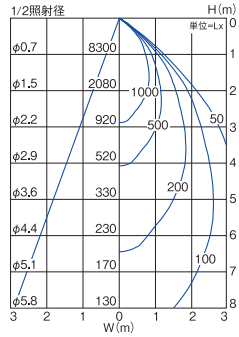

標	6260lm	71W	88.2lm/W
省	5450lm	60W	90.8lm/W

60°

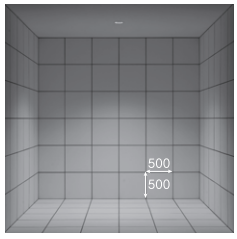

LZD-92306WW
ダウンライト本体　¥34,000
60°　5000K/Ra83

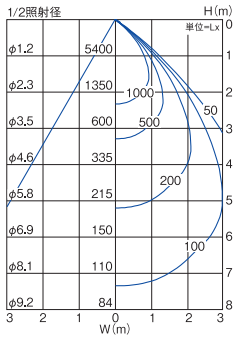

標	6760lm	71W	95.1lm/W
省	5880lm	60W	97.8lm/W

LZD-92306NW
ダウンライト本体　¥34,000
60°　4000K/Ra83

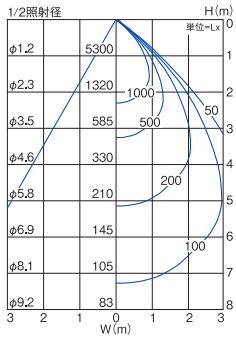

標	6630lm	71W	93.2lm/W
省	5770lm	60W	96.0lm/W

LZD-92306AW
ダウンライト本体　¥34,000
60°　3500K/Ra83Ⓖ

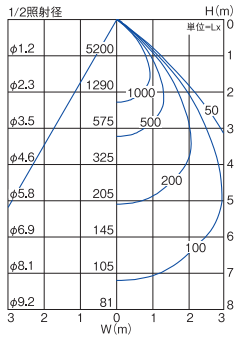

標	6490lm	71W	91.4lm/W
省	5650lm	60W	94.2lm/W

LZD-92306YW㊒
ダウンライト本体　¥34,000
60°　3000K/Ra83Ⓖ

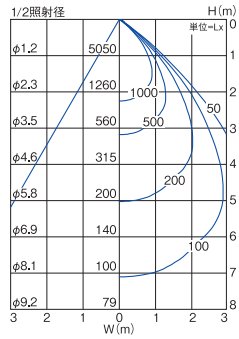

標	6330lm	71W	89.2lm/W
省	5110lm	60W	91.8lm/W


LZ6C対応電源

●電源選択で非調光・調光に対応
●非調光電源は省エネ電源、標準出力電源から選択
●省エネ電源使用時は消費電力・明るさが約15%ダウン

非調光　非調光用電源（標準出力電源）
LZA-90817E　¥14,000
LZ6C組合せ時
73/73/74VA（100V/200V/242V）
■AC100V/200V/242V兼用
■最大延長距離10m
ダウンライト本体+標準出力電源
組合せ価格　¥48,000

非調光　非調光用電源（省エネ電源）
LZA-91111E㊒　¥14,000
LZ6C組合せ時
62/62/63VA（100V/200V/242V）
■AC100V/200V/242V兼用
■最大延長距離10m
ダウンライト本体+省エネ電源
組合せ価格　¥48,000

調光　PWM信号制御調光用電源
LZA-90827E　¥16,000
LZ6C組合せ時
73/73/74VA（100V/200V/242V）
■AC100V/200V/242V兼用
■最大延長距離10m
調光可能範囲1%～100%
ダウンライト本体+PWM信号制御電源
組合せ価格　¥50,000

■調光器〔別売〕
▶P.744
PWM信号制御調光器
LZA-90837E

■リニューアルプレート〔別売〕
▶P.161

LZA-90839（φ175用）
LZA-92182（φ175用）
LZA-90840（φ200用）
LZA-92433（φ250用）

150 LZ4C　CDM-TP70W相当

近接限度 0.2m | 光源寿命 40000h | 断熱施工 不可 | グリーン購入法適合（Ⓖマーク記載品）

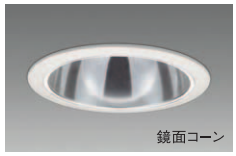
鏡面コーン

■共通仕様〔電源別売〕
消費電力：49W（標準出力電源）
　　42W（省エネ電源）
枠　　：鋼板 白塗装
コーン　：アルミ 鏡面
1.3kg
制御レンズ付
取付可能天井厚2～25㎜

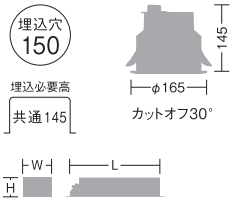

非調光：W53・H44・L228㎜
P W M：W63・H46・L267㎜

別注対応
枠：ブラック

■リニューアルプレート〔別売〕
▶P.161

LZA-90839（φ175用）
LZA-92182（φ175用）
LZA-90840（φ200用）
LZA-92433（φ250用）

LINE UP

ホワイトコーン
▶P.195

■調光器〔別売〕
▶P.744
PWM信号制御調光器
LZA-90837E

40°

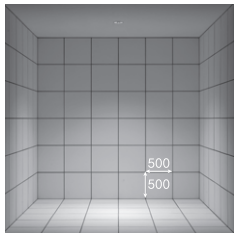

取付位置：壁から1500㎜／天井高3000㎜

白色 4000K/Ra83

LZD-92301NW
ダウンライト本体　¥23,000
40°　4000K/Ra83

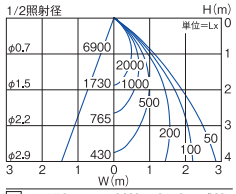

標	4470lm	49W	91.2lm/W
省	3890lm	42W	92.6lm/W

温白色 3500K/Ra83

LZD-92301AW
ダウンライト本体　¥23,000
40°　3500K/Ra83Ⓖ

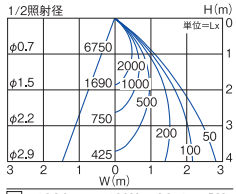

標	4380lm	49W	89.4lm/W
省	3810lm	42W	90.7lm/W

電球色 3000K/Ra83

LZD-92301YW
ダウンライト本体　¥23,000
40°　3000K/Ra83Ⓖ

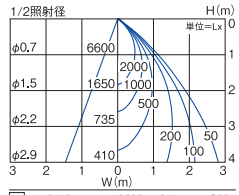

標	4270lm	49W	87.1lm/W
省	3710lm	42W	88.3lm/W

Q+ 4000K/Ra96 NEW

LZD-92301NWV ㊟
ダウンライト本体　¥24,000
40°　Q+4000K/Ra96

標	4000lm	49W	81.6lm/W
省	3480lm	42W	82.9lm/W

Q+ 3500K/Ra96 NEW

LZD-92301AWV ㊟
ダウンライト本体　¥24,000
40°　Q+3500K/Ra96Ⓖ

標	3750lm	49W	76.5lm/W
省	3260lm	42W	77.6lm/W

Q+ 3000K/Ra96 NEW

LZD-92301YWV ㊟
ダウンライト本体　¥24,000
40°　Q+3000K/Ra96Ⓖ

標	3700lm	49W	75.5lm/W
省	3220lm	42W	76.7lm/W

Q+の配光データは、当社HPよりダウンロードしてご覧いただけます。

60°

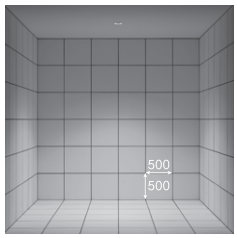

白色 4000K/Ra83

LZD-92302NW
ダウンライト本体　¥23,000
60°　4000K/Ra83

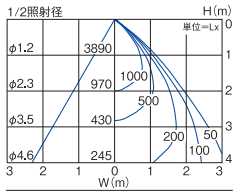

標	4390lm	49W	89.6lm/W
省	3820lm	42W	91.0lm/W

温白色 3500K/Ra83

LZD-92302AW
ダウンライト本体　¥23,000
60°　3500K/Ra83Ⓖ

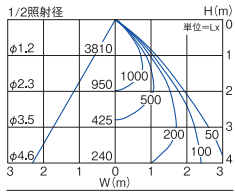

標	4300lm	49W	87.8lm/W
省	3740lm	42W	89.0lm/W

電球色 3000K/Ra83

LZD-92302YW
ダウンライト本体　¥23,000
60°　3000K/Ra83Ⓖ

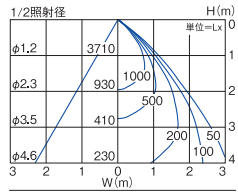

標	4190lm	49W	85.5lm/W
省	3650lm	42W	86.9lm/W

Q+ 4000K/Ra96 NEW

LZD-92302NWV ㊟
ダウンライト本体　¥24,000
60°　Q+4000K/Ra96

標	3950lm	49W	80.6lm/W
省	3440lm	42W	81.9lm/W

Q+ 3500K/Ra96 NEW

LZD-92302AWV ㊟
ダウンライト本体　¥24,000
60°　Q+3500K/Ra96Ⓖ

標	3700lm	49W	75.5lm/W
省	3220lm	42W	76.7lm/W

Q+ 3000K/Ra96 NEW

LZD-92302YWV ㊟
ダウンライト本体　¥24,000
60°　Q+3000K/Ra96Ⓖ

標	3650lm	49W	74.5lm/W
省	3180lm	42W	75.7lm/W

Q+の配光データは、当社HPよりダウンロードしてご覧いただけます。

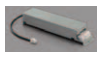
LZ4C対応電源

●電源選択で非調光・調光に対応
●非調光電源は省エネ電源、標準出力電源から選択
●省エネ電源使用時は消費電力・明るさが約15%ダウン

非調光　非調光用電源（標準出力電源）
LZA-91807
¥11,000
LZ4C組合せ時
51/52/53VA（100V/200V/242V）
■AC100V/200V/242V兼用
■最大延長距離10m

ダウンライト本体+標準出力電源
組合せ価格　¥34,000
Q+ ¥35,000

非調光　非調光用電源（省エネ電源）
LZA-92132 ㊟
¥11,000
LZ4C組合せ時
42/42/43VA（100V/200V/242V）
■AC100V/200V/242V兼用
■最大延長距離10m

ダウンライト本体+省エネ電源
組合せ価格　¥34,000
Q+ ¥35,000

調光　PWM信号制御調光用電源
LZA-91809
¥14,500
LZ4C組合せ時
51/52/53VA（100V/200V/242V）
■AC100V/200V/242V兼用
■最大延長距離10m
調光可能範囲1%～100%

ダウンライト本体+PWM信号制御電源
組合せ価格　¥37,500
Q+ ¥38,500

●照明器具の適正交換時期は8～10年です。　㊟:受注生産品［納期約2週間程度］/別注対応:詳しくは最寄りの営業所にお問い合わせください。

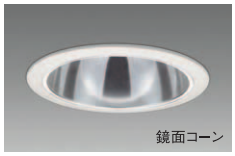
鏡面コーン

■共通仕様〔電源別売〕
消費電力:40W(標準出力電源)
34W(省エネ電源)
枠　:鋼板 白塗装
コーン　:アルミ 鏡面
1.3kg
制御レンズ付
取付可能天井厚2～25㎜

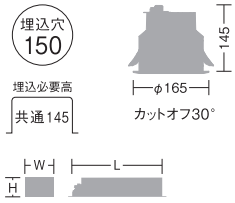

非調光:W53・H44・L228㎜
P W M:W63・H46・L267㎜

別注対応
枠:ブラック

■リニューアルプレート[別売]
▶P.161

LZA-90839(φ175用)
LZA-92182(φ175用)
LZA-90840(φ200用)
LZA-92433(φ250用)

LINE UP

ホワイトコーン
▶P.196

■調光器[別売]
▶P.744
PWM信号制御調光器
LZA-90837E

40°

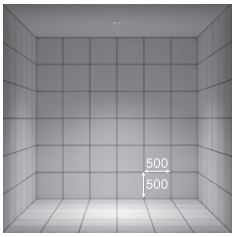

取付位置:壁から1500㎜/天井高3000㎜

白色 4000K/Ra83

LZD-92293NW
ダウンライト本体　¥19,000

40°　4000K/Ra83

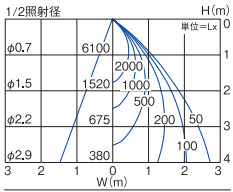

標	3930lm	40W	98.3lm/W
省	3420lm	34W	100.6lm/W

Q+ 4000K/Ra96 NEW

LZD-92293NWV 受
ダウンライト本体　¥20,000

40°　Q+4000K/Ra96

標	3500lm	40W	87.5lm/W
省	3050lm	34W	89.7lm/W

温白色 3500K/Ra83

LZD-92293AW
ダウンライト本体　¥19,000

40°　3500K/Ra83Ⓖ

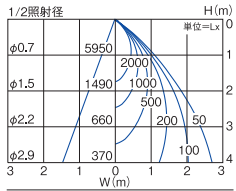

標	3850lm	40W	96.3lm/W
省	3350lm	34W	98.5lm/W

Q+ 3500K/Ra96 NEW

LZD-92293AWV 受
ダウンライト本体　¥20,000

40°　Q+3500K/Ra96Ⓖ

標	3300lm	40W	82.5lm/W
省	2870lm	34W	84.4lm/W

電球色 3000K/Ra83

LZD-92293YW
ダウンライト本体　¥19,000

40°　3000K/Ra83Ⓖ

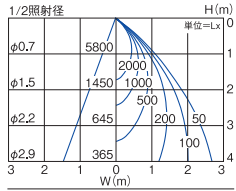

標	3760lm	40W	94.0lm/W
省	3270lm	34W	96.2lm/W

Q+ 3000K/Ra96 NEW

LZD-92293YWV 受
ダウンライト本体　¥20,000

40°　Q+3000K/Ra96Ⓖ

標	3260lm	40W	81.5lm/W
省	2840lm	34W	83.5lm/W

Q+の配光データは、当社HPよりダウンロードしてご覧いただけます。

60°

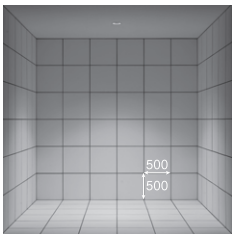

白色 4000K/Ra83

LZD-92294NW
ダウンライト本体　¥19,000

60°　4000K/Ra83

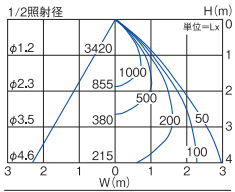

標	3860lm	40W	96.5lm/W
省	3360lm	34W	98.8lm/W

Q+ 4000K/Ra96 NEW

LZD-92294NWV 受
ダウンライト本体　¥20,000

60°　Q+4000K/Ra96

標	3480lm	40W	87.0lm/W
省	3030lm	34W	89.1lm/W

温白色 3500K/Ra83

LZD-92294AW
ダウンライト本体　¥19,000

60°　3500K/Ra83Ⓖ

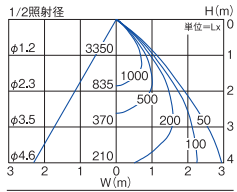

標	3780lm	40W	94.5lm/W
省	3290lm	34W	96.8lm/W

Q+ 3500K/Ra96 NEW

LZD-92294AWV 受
ダウンライト本体　¥20,000

60°　Q+3500K/Ra96Ⓖ

標	3260lm	40W	81.5lm/W
省	2840lm	34W	83.5lm/W

電球色 3000K/Ra83

LZD-92294YW
ダウンライト本体　¥19,000

60°　3000K/Ra83Ⓖ

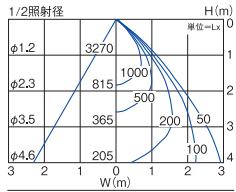

標	3690lm	40W	92.3lm/W
省	3210lm	34W	94.4lm/W

Q+ 3000K/Ra96 NEW

LZD-92294YWV 受
ダウンライト本体　¥20,000

60°　Q+3000K/Ra96Ⓖ

標	3210lm	40W	80.3lm/W
省	2790lm	34W	82.1lm/W

Q+の配光データは、当社HPよりダウンロードしてご覧いただけます。


LZ3C対応電源

●電源選択で非調光・調光に対応
●非調光電源は省エネ電源、標準出力電源から選択
●省エネ電源使用時は消費電力・明るさが約15%ダウン

非調光 非調光用電源(標準出力電源)
LZA-91806
¥11,000
LZ3C組合せ時
41/42/43VA(100V/200V/242V)
■AC100V/200V/242V兼用
■最大延長距離10m

ダウンライト本体+標準出力電源
組合せ価格　¥30,000
Q+ ¥31,000

非調光 非調光用電源(省エネ電源)
LZA-92131 受
¥11,000
LZ3C組合せ時
35/36/37VA(100V/200V/242V)
■AC100V/200V/242V兼用
■最大延長距離10m

ダウンライト本体+省エネ電源
組合せ価格　¥30,000
Q+ ¥31,000

調光 PWM信号制御調光用電源
LZA-91808
¥14,500
LZ3C組合せ時
41/42/43VA(100V/200V/242V)
■AC100V/200V/242V兼用
■最大延長距離10m
調光可能範囲1%～100%

ダウンライト本体+PWM信号制御電源
組合せ価格　¥33,500
Q+ ¥34,500

200 LZ8C　CDM-TP150W相当

近接限度 0.2m | 光源寿命 40000h | 断熱施工 不可 | グリーン購入法適合（Ⓖマーク記載品）


鏡面コーン

■共通仕様〔電源別売〕
消費電力：101W（標準出力電源）
87W（省エネ電源）
枠　：鋼板 白塗装
コーン　：アルミ 鏡面
1.5kg
制御レンズ付
取付可能天井厚2～25㎜

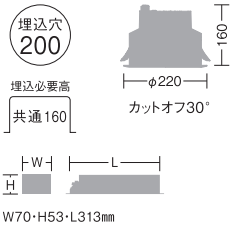

W70・H53・L313㎜

LINE UP

ホワイトコーン
▶P.197

40°
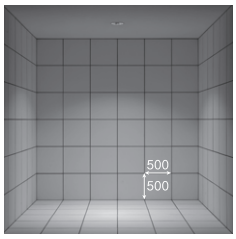

取付位置：壁から1500㎜／天井高3000㎜

昼白色 5000K/Ra83	白色 4000K/Ra83	温白色 3500K/Ra83

LZD-91938WW ㊐
ダウンライト本体　¥44,000
40°　5000K/Ra83

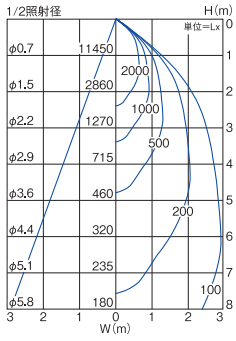

標	8300lm	101W	82.2lm/W
省	7200lm	87W	87.0lm/W

LZD-91938NW ㊐
ダウンライト本体　¥44,000
40°　4000K/Ra83

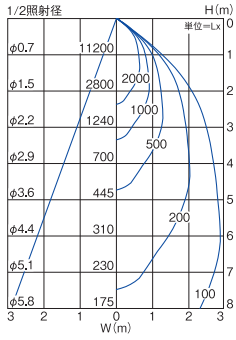

標	8100lm	101W	80.2lm/W
省	7100lm	87W	87.0lm/W

LZD-91938AW ㊐
ダウンライト本体　¥44,000
40°　3500K/Ra83Ⓖ

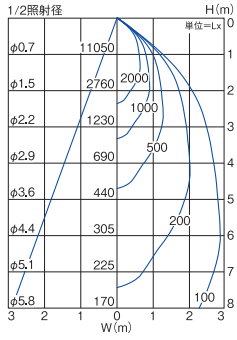

標	8000lm	101W	79.2lm/W
省	6900lm	87W	87.0lm/W

60°
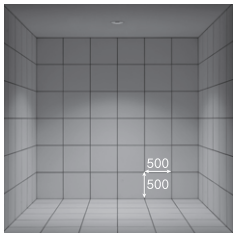

LZD-91940WW
ダウンライト本体　¥44,000
60°　5000K/Ra83

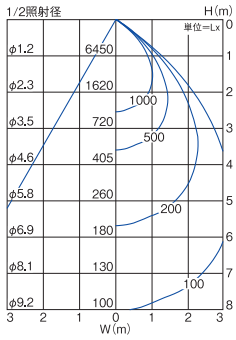

標	8400lm	101W	83.2lm/W
省	7300lm	87W	87.0lm/W

LZD-91940NW
ダウンライト本体　¥44,000
60°　4000K/Ra83

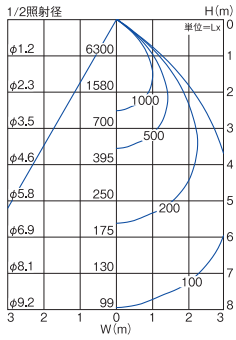

標	8200lm	101W	81.2lm/W
省	7100lm	87W	81.6lm/W

LZD-91940AW
ダウンライト本体　¥44,000
60°　3500K/Ra83Ⓖ

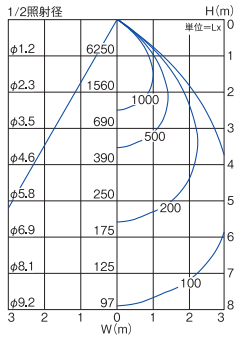

標	8100lm	101W	80.2lm/W
省	7000lm	87W	87.0lm/W

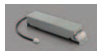
LZ8C対応電源

- ●電源選択で非調光・調光に対応
- ●非調光電源は省エネ電源、標準出力電源から選択
- ●省エネ電源使用時は消費電力・明るさが約15%ダウン
- ●非調光用電源（標準出力電源）とPWM信号制御調光用電源は共通です。

非調光　非調光用電源（標準出力電源）
LZA-91810　¥18,000
LZ8C組合せ時
103VA（100V/200V/242V）
■AC100V/200V/242V兼用
■最大延長距離10m
ダウンライト本体+標準出力電源
組合せ価格　¥62,000

非調光　非調光用電源（省エネ電源）
LZA-92133 ㊐　¥18,000
LZ8C組合せ時
89VA（100V/200V/242V）
■AC100V/200V/242V兼用
■最大延長距離10m
ダウンライト本体+省エネ電源
組合せ価格　¥62,000

調光　PWM信号制御調光用電源
LZA-91810　¥18,000
LZ8C組合せ時
103VA（100V/200V/242V）
■AC100V/200V/242V兼用
■最大延長距離10m
調光可能範囲1%～100%
ダウンライト本体+PWM信号制御電源
組合せ価格　¥62,000

■調光器〔別売〕
▶P.744
PWM信号制御調光器
LZA-90837E

■リニューアルプレート〔別売〕
▶P.161

LZA-90433（φ250用）　**LZA-90842**（φ300用）
LZA-92183（φ250用）　**LZA-92185**（φ300用）
LZA-90841（φ275用）
LZA-92184（φ275用）

●照明器具の適正交換時期は8～10年です。　㊐：受注生産品〔納期約2週間程度〕詳しくは最寄りの営業所にお問い合わせください。

200 LZ6C CDM-TP150W相当

近接限度	光源寿命	断熱施工	グリーン購入法適合
0.2m	40000h	不可	(Ⓖマーク記載品)

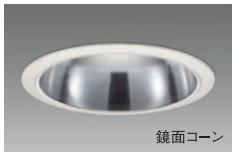
鏡面コーン

■共通仕様〔電源別売〕
消費電力:71W(標準出力電源)
60W(省エネ電源)
枠 :鋼板 白塗装
コーン :アルミ 鏡面
1.8kg
制御レンズ付
取付可能天井厚2～25㎜

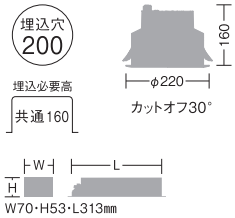

LINE UP



ホワイトコーン
▶P.198

40°

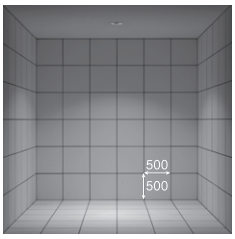

取付位置:壁から1500㎜/天井高3000㎜

昼白色 5000K/Ra83

LZD-92309WW㊗
ダウンライト本体 ¥36,000
40° 5000K/Ra83

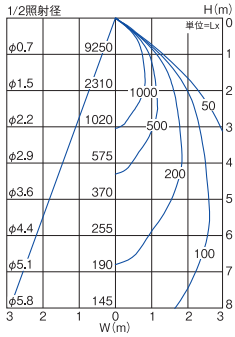

標	6680lm	71W	94.1lm/W
省	5810lm	60W	96.8lm/W

白色 4000K/Ra83

LZD-92309NW㊗
ダウンライト本体 ¥36,000
40° 4000K/Ra83

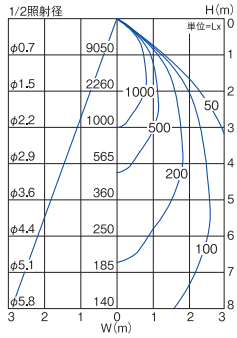

標	6550lm	71W	92.2lm/W
省	5700lm	60W	95.0lm/W

温白色 3500K/Ra83

LZD-92309AW㊗
ダウンライト本体 ¥36,000
40° 3500K/Ra83Ⓖ

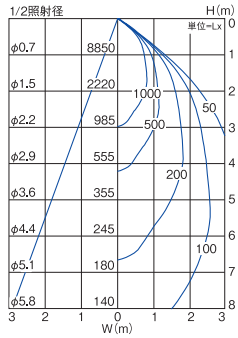

標	6420lm	71W	90.4lm/W
省	5590lm	60W	93.2lm/W

電球色 3000K/Ra83

LZD-92309YW㊗
ダウンライト本体 ¥36,000
40° 3000K/Ra83Ⓖ

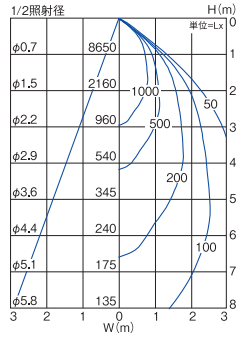

標	6260lm	71W	88.2lm/W
省	5450lm	60W	90.8lm/W

60°

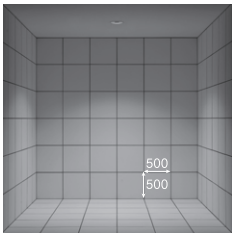

LZD-92310WW
ダウンライト本体 ¥36,000
60° 5000K/Ra83

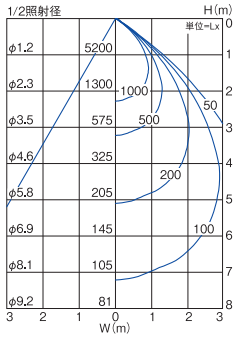

標	6750lm	71W	95.1lm/W
省	5870lm	60W	97.8lm/W

LZD-92310NW
ダウンライト本体 ¥36,000
60° 4000K/Ra83

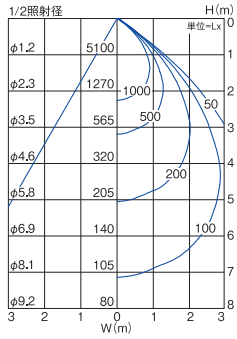

標	6620lm	71W	93.2lm/W
省	5760lm	60W	96.0lm/W

LZD-92310AW
ダウンライト本体 ¥36,000
60° 3500K/Ra83Ⓖ

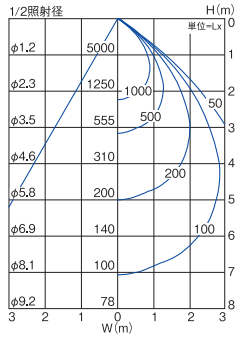

標	6490lm	71W	91.4lm/W
省	5650lm	60W	94.2lm/W

LZD-92310YW㊗
ダウンライト本体 ¥36,000
60° 3000K/Ra83Ⓖ

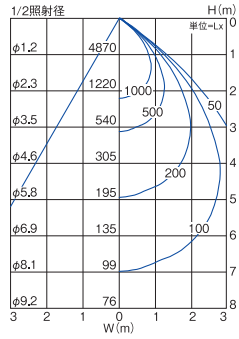

標	6330lm	71W	89.2lm/W
省	5510lm	60W	91.8lm/W



[LZ6C対応電源]

- 電源選択で非調光・調光に対応
- 非調光電源は省エネ電源、標準出力電源から選択
- 省エネ電源使用時は消費電力・明るさが約15%ダウン

非調光 非調光用電源(標準出力電源)
LZA-90817E
¥14,000
LZ6C組合せ時
73/73/74VA(100V/200V/242V)
■AC100V/200V/242V兼用
■最大延長距離10m

ダウンライト本体+標準出力電源
組合せ価格 ¥50,000

非調光 非調光用電源(省エネ電源)
LZA-91111E㊗
¥14,000
LZ6C組合せ時
62/62/63VA(100V/200V/242V)
■AC100V/200V/242V兼用
■最大延長距離10m

ダウンライト本体+省エネ電源
組合せ価格 ¥50,000

調光 PWM信号制御調光用電源
LZA-90827E
¥16,000
LZ6C組合せ時
73/73/74VA(100V/200V/242V)
■AC100V/200V/242V兼用
■最大延長距離10m
調光可能範囲1%～100%

ダウンライト本体+PWM信号制御電源
組合せ価格 ¥52,000

■調光器[別売]
▶P.744
PWM信号制御調光器
LZA-90837E

■リニューアルプレート[別売]
▶P.161



LZA-90433(φ250用) LZA-90842(φ300用)
LZA-92183(φ250用) LZA-92185(φ300用)
LZA-90841(φ275用)
LZA-92184(φ275用)

50 LZ0.5C　白熱灯60W相当

近接限度 0.1m | 光源寿命 40000h | 断熱施工 不可



■共通仕様〔電源別売〕

消費電力:9.5W
枠　　:アルミダイカスト 塗装
コーン　:プラスチック 塗装

0.2kg
制御レンズ付
取付可能天井厚5～25mm

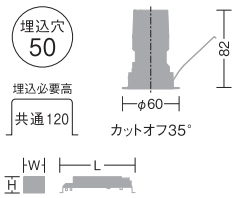

非調光:W42・H33・L150mm
位　相:W42・H33・L150mm

LINE UP


グレアレス ▶P.219


グレアレス ▶P.219

	温白色 3500K/Ra83	電球色 3000K/Ra83	電球色 2700K/Ra83
25°	LZD-92905AW○ LZD-92905AB ● 受 ダウンライト本体 ¥16,500	LZD-92905YW○ LZD-92905YB ● 受 ダウンライト本体 ¥16,500	LZD-92905LW○ LZD-92905LB ● 受 ダウンライト本体 ¥16,500
	25° 3500K/Ra83	25° 3000K/Ra83	25° 2700K/Ra83
	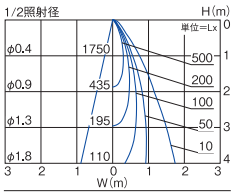	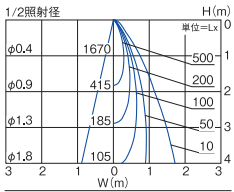	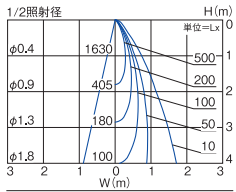
	430lm 9.5W 45.3lm/W	410lm 9.5W 43.2lm/W	400lm 9.5W 42.1lm/W
40°	LZD-92906AW○ LZD-92906AB ● 受 ダウンライト本体 ¥16,500	LZD-92906YW○ LZD-92906YB ● 受 ダウンライト本体 ¥16,500	LZD-92906LW○ LZD-92906LB ● 受 ダウンライト本体 ¥16,500
	40° 3500K/Ra83	40° 3000K/Ra83	40° 2700K/Ra83
	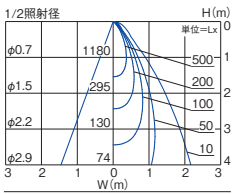	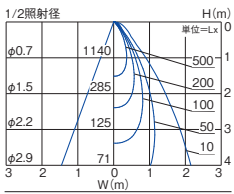	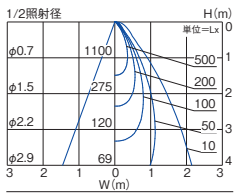
	600lm 9.5W 63.2lm/W	580lm 9.5W 61.1lm/W	560lm 9.5W 59.0lm/W

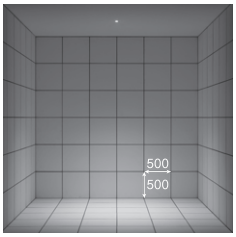

取付位置:壁から1500mm/天井高3000mm

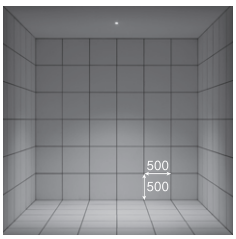


LZ0.5C対応電源

●電源選択で非調光・調光に対応
●PWM調光をご希望の場合は別途お問い合わせください

非調光 非調光用電源(標準出力電源)
LZA-92809 ¥3,500
LZ0.5C組合せ時
15VA(100V)
■AC100V専用
■最大延長距離2m

ダウンライト本体+標準出力電源
組合せ価格 ¥20,000

調 光 位相制御調光用電源
LZA-92810 ¥6,000
LZ0.5C組合せ時
16VA(100V)
■AC100V専用
■最大延長距離2m
調光可能範囲1%～100%

ダウンライト本体+位相制御調光用電源
組合せ価格 ¥22,500

■調光器[別売]
▶P.744
位相制御調光器
LZA-90306E・92794

 ●照明器具の適正交換時期は8～10年です。 受:受注生産品[納期約2週間程度]/別注対応:詳しくは最寄りの営業所にお問い合わせください。 本体色 ○ホワイト ●ブラック

75 LZ2C　FHT32W×2灯相当

近接限度 0.2m | 光源寿命 40000h | 断熱施工 不可 | グリーン購入法適合(Ⓖマーク記載品)



■共通仕様〔電源別売〕

消費電力:24W／25W(Q+)
(標準出力電源)
21W／23W(Q+)
(省エネ電源)
枠　:鋼板 白塗装
コーン　:鋼板 白塗装

0.4kg
制御レンズ付
取付可能天井厚5～25㎜

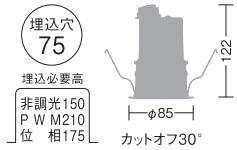



非調光:W51・H41・L207㎜
P W M:W63・H46・L228㎜
位　相:W53・H44・L228㎜

LINE UP


鏡面コーン ▶P.165


鏡面コーン ▶P.165

■調光器[別売]
▶P.744
PWM信号制御調光器
LZA-90837E
位相制御調光器
LZA-90306E・92794

40°

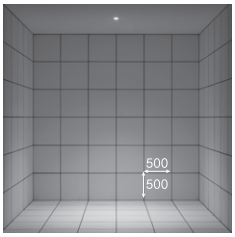

取付位置:壁から1500㎜/天井高3000㎜

白色 4000K/Ra83

LZD-92901NW
ダウンライト本体　¥14,000

40° 4000K/Ra83

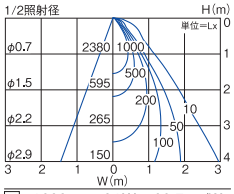

標	1600lm	24W	66.7lm/W
省	1390lm	21W	66.2lm/W

温白色 3500K/Ra83

LZD-92901AW
ダウンライト本体　¥14,000

40° 3500K/Ra83

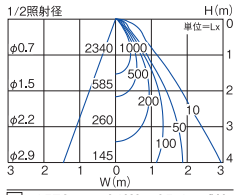

標	1570lm	24W	65.4lm/W
省	1370lm	21W	65.2lm/W

電球色 3000K/Ra83

LZD-92901YW
ダウンライト本体　¥14,000

40° 3000K/Ra83

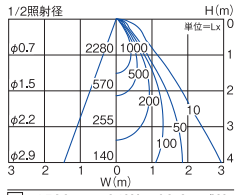

標	1530lm	24W	63.8lm/W
省	1330lm	21W	63.3lm/W

電球色 2700K/Ra83

LZD-92901LW
ダウンライト本体　¥14,000

40° 2700K/Ra83

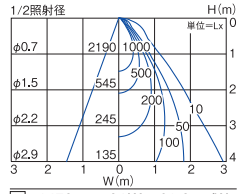

標	1470lm	24W	61.3lm/W
省	1280lm	21W	61.0lm/W

Q+ 4000K/Ra96

LZD-92901NWV ㊎
ダウンライト本体　¥15,000

40° Q+4000K/Ra96

標	1270lm	25W	50.8lm/W
省	1100lm	23W	47.8lm/W

Q+ 3500K/Ra96

LZD-92901AWV ㊎
ダウンライト本体　¥15,000

40° Q+3500K/Ra96

標	1340lm	25W	53.6lm/W
省	1160lm	23W	50.4lm/W

Q+ 3000K/Ra96

LZD-92901YWV ㊎
ダウンライト本体　¥15,000

40° Q+3000K/Ra96

標	1170lm	25W	46.8lm/W
省	1010lm	23W	43.9lm/W

Q+ 2700K/Ra96

LZD-92901LWV ㊎
ダウンライト本体　¥15,000

40° Q+2700K/Ra96

標	1080lm	25W	43.2lm/W
省	940lm	23W	40.9lm/W

Q+の配光データは、当社HPよりダウンロードしてご覧いただけます。

60°

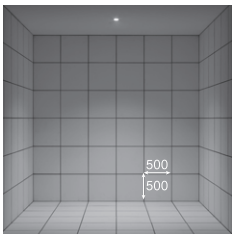

白色 4000K/Ra83

LZD-92902NW
ダウンライト本体　¥14,000

60° 4000K/Ra83

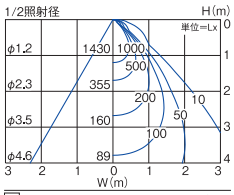

標	1690lm	24W	70.4lm/W
省	1470lm	21W	70.0lm/W

温白色 3500K/Ra83

LZD-92902AW
ダウンライト本体　¥14,000

60° 3500K/Ra83

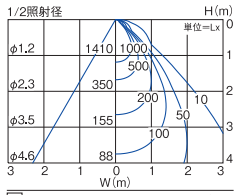

標	1660lm	24W	69.2lm/W
省	1440lm	21W	68.6lm/W

電球色 3000K/Ra83

LZD-92902YW
ダウンライト本体　¥14,000

60° 3000K/Ra83

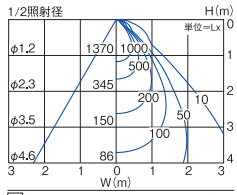

標	1620lm	24W	67.5lm/W
省	1410lm	21W	67.1lm/W

電球色 2700K/Ra83

LZD-92902LW
ダウンライト本体　¥14,000

60° 2700K/Ra83

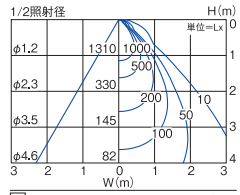

標	1550lm	24W	64.6lm/W
省	1350lm	21W	64.3lm/W

Q+ 4000K/Ra96

LZD-92902NWV ㊎
ダウンライト本体　¥15,000

60° Q+4000K/Ra96

標	1340lm	25W	53.6lm/W
省	1170lm	23W	50.9lm/W

Q+ 3500K/Ra96

LZD-92902AWV ㊎
ダウンライト本体　¥15,000

60° Q+3500K/Ra96

標	1410lm	25W	56.4lm/W
省	1230lm	23W	53.5lm/W

Q+ 3000K/Ra96

LZD-92902YWV ㊎
ダウンライト本体　¥15,000

60° Q+3000K/Ra96

標	1230lm	25W	49.2lm/W
省	1070lm	23W	46.5lm/W

Q+ 2700K/Ra96

LZD-92902LWV ㊎
ダウンライト本体　¥15,000

60° Q+2700K/Ra96

標	1140lm	25W	45.6lm/W
省	990lm	23W	43.0lm/W

Q+の配光データは、当社HPよりダウンロードしてご覧いただけます。


LZ2C対応電源

●電源選択で非調光・調光に対応
●非調光電源は省エネ電源、標準出力電源から選択
●省エネ電源使用時は消費電力・明るさが約15%ダウン

非調光 非調光用電源(標準出力電源)
LZA-90815E
¥7,500
LZ2C組合せ時
25/25/26VA(100V/200V/242V)
Q+ 25/26/27VA(100V/200V/242V)
■AC100V/200V/242V兼用
■最大延長距離10m

ダウンライト本体+標準出力電源
組合せ価格　¥21,500
Q+ ¥22,500

非調光 非調光用電源(省エネ電源)
LZA-91108E ㊎
¥7,500
LZ2C組合せ時
21/21/22VA(100V/200V/242V)
Q+ 24VA(100V/200V/242V)
■AC100V/200V/242V兼用
■最大延長距離10m

ダウンライト本体+省エネ電源
組合せ価格　¥21,500
Q+ ¥22,500

調 光 PWM信号制御調光用電源
LZA-90825E
¥11,000
LZ2C組合せ時
25/25/26VA(100V/200V/242V)
Q+ 25/26/27VA(100V/200V/242V)
■AC100V/200V/242V兼用
■最大延長距離10m
調光可能範囲1%～100%

ダウンライト本体+PWM信号制御電源
組合せ価格　¥25,000
Q+ ¥26,000

調 光 位相制御調光用電源
LZA-90822E
¥11,000
LZ2C組合せ時
26VA(100V)
Q+ 27VA(100V)
■AC100V専用
■最大延長距離10m
調光可能範囲1%～100%

ダウンライト本体+位相制御調光用電源
組合せ価格　¥25,000
Q+ ¥26,000

75 LZ1C　FHT32W相当

近接限度	光源寿命	断熱施工
0.1m	40000h	不可



■共通仕様〔電源別売〕
消費電力：15W（標準出力電源）
　　13W（省エネ電源）
枠　　：鋼板 白塗装
コーン　：鋼板 白塗装
0.4kg
制御レンズ付
取付可能天井厚5～25㎜

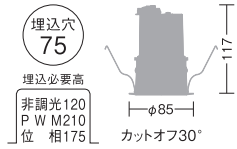



非調光：W48・H41・L175㎜
P W M：W63・H46・L228㎜
位　相：W53・H44・L228㎜

■調光器〔別売〕
▶P.744
PWM信号制御調光器
LZA-90837E
位相制御調光器
LZA-90306E・92794

LINE UP


鏡面コーン
▶P.166


グレアレス
▶P.220


鏡面コーン
▶P.166


グレアレス
▶P.220

40°

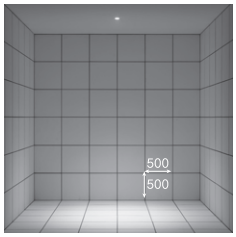

取付位置：壁から1500㎜／天井高3000㎜

温白色 3500K/Ra83

LZD-92903AW
ダウンライト本体　¥12,000
40° 3500K/ Ra83

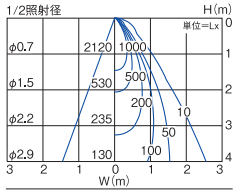

標	1110lm	15W	74.0lm/W
省	970lm	13W	74.6lm/W

電球色 3000K/Ra83

LZD-92903YW
ダウンライト本体　¥12,000
40° 3000K/ Ra83

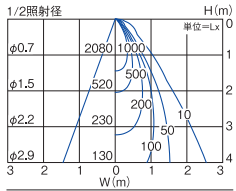

標	1080lm	15W	72.0lm/W
省	940lm	13W	72.3lm/W

電球色 2700K/Ra83

LZD-92903LW
ダウンライト本体　¥12,000
40° 2700K/ Ra83

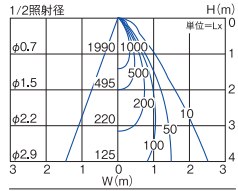

標	1030lm	15W	68.7lm/W
省	900lm	13W	69.2lm/W

Q+ 3500K/Ra96

LZD-92903AWV ㊟
ダウンライト本体　¥13,000
40° Q+3500K/ Ra96

標	950lm	15W	63.3lm/W
省	820lm	13W	63.1lm/W

Q+ 3000K/Ra96

LZD-92903YWV ㊟
ダウンライト本体　¥13,000
40° Q+3000K/ Ra96

標	800lm	15W	53.3lm/W
省	700lm	13W	53.8lm/W

Q+ 2700K/Ra96

LZD-92903LWV ㊟
ダウンライト本体　¥13,000
40° Q+2700K/ Ra96

標	760lm	15W	50.7lm/W
省	660lm	13W	50.8lm/W

Q+の配光データは、当社HPよりダウンロードしてご覧いただけます。

60°

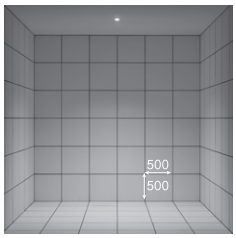

温白色 3500K/Ra83

LZD-92904AW
ダウンライト本体　¥12,000
60° 3500K/ Ra83

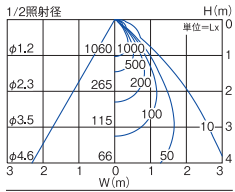

標	1140lm	15W	76.0lm/W
省	990lm	13W	76.2lm/W

電球色 3000K/Ra83

LZD-92904YW
ダウンライト本体　¥12,000
60° 3000K/ Ra83

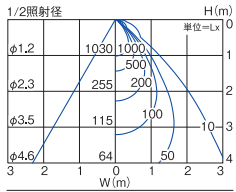

標	1110lm	15W	74.0lm/W
省	970lm	13W	74.6lm/W

電球色 2700K/Ra83

LZD-92904LW
ダウンライト本体　¥12,000
60° 2700K/ Ra83

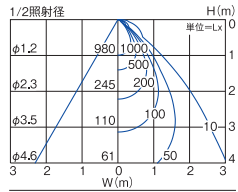

標	1060lm	15W	70.7lm/W
省	920lm	13W	70.8lm/W

Q+ 3500K/Ra96

LZD-92904AWV ㊟
ダウンライト本体　¥13,000
60° Q+3500K/ Ra96

標	970lm	15W	64.7lm/W
省	840lm	13W	64.6lm/W

Q+ 3000K/Ra96

LZD-92904YWV ㊟
ダウンライト本体　¥13,000
60° Q+3000K/ Ra96

標	820lm	15W	54.7lm/W
省	720lm	13W	55.4lm/W

Q+ 2700K/Ra96

LZD-92904LWV ㊟
ダウンライト本体　¥13,000
60° Q+2700K/ Ra96

標	780lm	15W	52.0lm/W
省	680lm	13W	52.3lm/W

Q+の配光データは、当社HPよりダウンロードしてご覧いただけます。

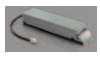
LZ1C対応電源

●電源選択で非調光・調光に対応
●非調光電源は省エネ電源、標準出力電源から選択
●省エネ電源使用時は消費電力・明るさが約15%ダウン

非調光 非調光用電源（標準出力電源）
LZA-91115E
¥5,000
LZ1C組合せ時
19/22/26VA（100V/200V/242V）
■AC100V/200V/242V兼用
■最大延長距離10m

ダウンライト本体+標準出力電源
組合せ価格　¥17,000
Q+ ¥18,000

非調光 非調光用電源（省エネ電源）
LZA-91105E ㊟
¥5,000
LZ1C組合せ時
17/20/23VA（100V/200V/242V）
■AC100V/200V/242V兼用
■最大延長距離10m

ダウンライト本体+省エネ電源
組合せ価格　¥17,000
Q+ ¥18,000

調 光 PWM信号制御調光用電源
LZA-91123E
¥9,000
LZ1C組合せ時
17/18/18VA（100V/200V/242V）
■AC100V/200V/242V兼用
■最大延長距離10m
調光可能範囲1%～100%

ダウンライト本体+PWM信号制御電源
組合せ価格　¥21,000
Q+ ¥22,000

調 光 位相制御調光用電源
LZA-91120E
¥8,000
LZ1C組合せ時
17VA（100V）
■AC100V専用
■最大延長距離10m
調光可能範囲1%～100%

ダウンライト本体+位相制御調光用電源
組合せ価格　¥20,000
Q+ ¥21,000

●照明器具の適正交換時期は8～10年です。　㊟:受注生産品〔納期約2週間程度〕/別注対応:詳しくは最寄りの営業所にお問い合わせください。

75 LZ0.5C　白熱灯100W相当

近接限度	光源寿命	断熱施工	グリーン購入法適合(Ⓖマーク記載品)
0.1m	40000h	不可	



■共通仕様〔電源別売〕
消費電力:9.5W／10W(Q+)
枠　　:鋼板 白塗装
コーン　:アルミ 白塗装
0.3kg
制御レンズ付
取付可能天井厚5～25㎜

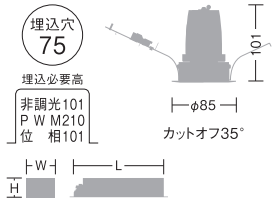

非調光:W42・H33・L150㎜
P W M:W63・H46・L228㎜
位　相:W42・H33・L150㎜

別注対応
枠　:ブラック
コーン:ブラック
○:4000K/Ra83
○:Q+4000K/Ra96

LINE UP

鏡面コーン
▶P.167

■調光器[別売]
▶P.744
PWM信号制御調光器
LZA-90837E
位相制御調光器
LZA-90306E・92794

35°

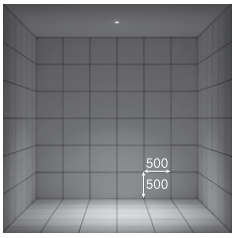

取付位置:壁から1500㎜/天井高3000㎜

Q+の配光データは、当社HPよりダウンロードしてご覧いただけます。

温白色 3500K/Ra83	電球色 3000K/Ra83	電球色 2700K/Ra83
LZD-91835AW ㊗	**LZD-91835YWE**	**LZD-91835LWE**
ダウンライト本体 ¥12,300	ダウンライト本体 ¥12,300	ダウンライト本体 ¥12,300
35° 3500K/Ra83Ⓖ	35° 3000K/Ra83	35° 2700K/Ra83
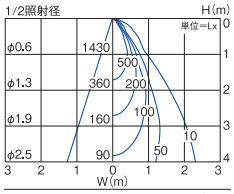	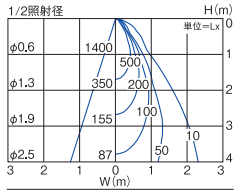	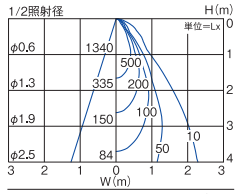
760lm 9.5W 80.0lm/W	740lm 9.5W 77.9lm/W	710lm 9.5W 74.7lm/W
Q+ 3500K/Ra96 NEW	Q+ 3000K/Ra96 NEW	Q+ 2700K/Ra96 NEW
LZD-91835AWV ㊗	**LZD-91835YWV** ㊗	**LZD-91835LWV** ㊗
ダウンライト本体 ¥13,300	ダウンライト本体 ¥13,300	ダウンライト本体 ¥13,300
40° Q+3500K/Ra96	40° Q+3000K/Ra96	40° Q+2700K/Ra96
590lm 10W 59.0lm/W	570lm 10W 57.0lm/W	540lm 10W 54.0lm/W

50°

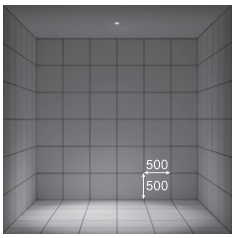

Q+の配光データは、当社HPよりダウンロードしてご覧いただけます。

温白色 3500K/Ra83	電球色 3000K/Ra83	電球色 2700K/Ra83
LZD-91837AW ㊗	**LZD-91837YWE**	**LZD-91837LWE**
ダウンライト本体 ¥12,300	ダウンライト本体 ¥12,300	ダウンライト本体 ¥12,300
50° 3500K/Ra83	50° 3000K/Ra83	50° 2700K/Ra83
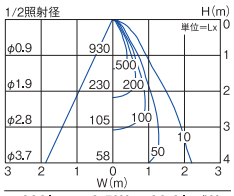	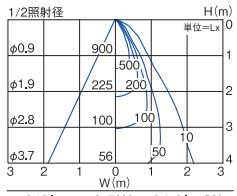	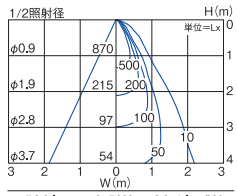
630lm 9.5W 66.3lm/W	610lm 9.5W 64.2lm/W	590lm 9.5W 62.1lm/W
Q+ 3500K/Ra96 NEW	Q+ 3000K/Ra96 NEW	Q+ 2700K/Ra96 NEW
LZD-91837AWV ㊗	**LZD-91837YWV** ㊗	**LZD-91837LWV** ㊗
ダウンライト本体 ¥13,300	ダウンライト本体 ¥13,300	ダウンライト本体 ¥13,300
60° Q+3500K/Ra96	60° Q+3000K/Ra96	60° Q+2700K/Ra96
490lm 10W 49.0lm/W	470lm 10W 47.0lm/W	450lm 10W 45.0lm/W


LZ0.5C対応電源

●電源選択で非調光・調光に対応

非調光 非調光用電源(標準出力電源)	調 光 PWM信号制御調光用電源	調 光 位相制御調光用電源
LZA-92809	**LZA-91122E**	**LZA-92810**
¥3,500	¥8,000	¥6,000
LZ0.5C組合せ時 15VA(100V) ■AC100V専用 ■最大延長距離2m	LZ0.5C組合せ時 12/13/13VA(100V/200V/242V) ■AC100V/200V/242V兼用 ■最大延長距離10m 調光可能範囲1%～100%	LZ0.5C組合せ時 16VA(100V) ■AC100V専用 ■最大延長距離2m 調光可能範囲1%～100%
ダウンライト本体+標準出力電源 組合せ価格 ¥15,800 Q+ ¥16,800	ダウンライト本体+PWM信号制御電源 組合せ価格 ¥20,300 Q+ ¥21,300	ダウンライト本体+位相制御調光用電源 組合せ価格 ¥18,300 Q+ ¥19,300

100 LZ2C　FHT32W×2灯相当

近接限度 0.2m | 光源寿命 40000h | 断熱施工 不可 | グリーン購入法適合（Ⓖマーク記載品）



■共通仕様〔電源別売〕
消費電力：24W／25W（Q+）（標準出力電源）
21W／23W（Q+）（省エネ電源）
枠　：鋼板 白塗装
コーン　：アルミ 白塗装
0.6kg
制御レンズ付
取付可能天井厚5～25㎜

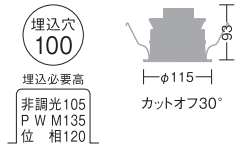



非調光：W51・H41・L207㎜
P W M：W63・H46・L228㎜
位　相：W53・H44・L228㎜

別注対応
枠　：ブラック
コーン：ブラック

■リニューアルプレート〔別売〕
▶P.161

LZA-90300（φ125用）
LZA-90302（φ150用）

LINE UP

鏡面コーン
▶P.169

■調光器〔別売〕
▶P.744
PWM信号制御調光器
LZA-90837E
位相制御調光器
LZA-90306E・92794

40°

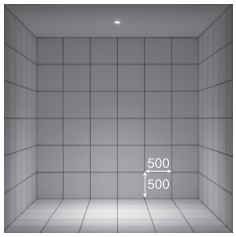

取付位置：壁から1500㎜／天井高3000㎜

白色 4000K/Ra83

LZD-92321NW
ダウンライト本体　¥14,000

▲40°　4000K/ Ra83

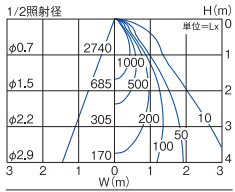

標	1800lm	24W	75.0lm/W
省	1570lm	21W	74.7lm/W

温白色 3500K/Ra83

LZD-92321AW
ダウンライト本体　¥14,000

▲40°　3500K/ Ra83

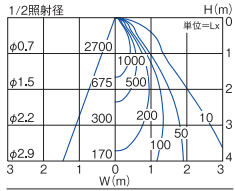

標	1770lm	24W	73.8lm/W
省	1540lm	21W	73.3lm/W

電球色 3000K/Ra83

LZD-92321YW
ダウンライト本体　¥14,000

▲40°　3000K/ Ra83

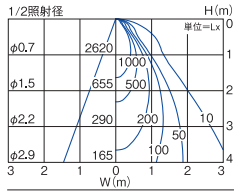

標	1720lm	24W	71.7lm/W
省	1500lm	21W	71.4lm/W

電球色 2700K/Ra83

LZD-92321LW
ダウンライト本体　¥14,000

▲40°　2700K/ Ra83

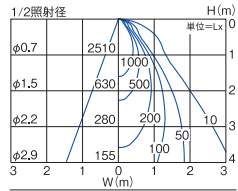

標	1650lm	24W	68.8lm/W
省	1440lm	21W	68.5lm/W

Q+ 4000K/Ra96 NEW

LZD-92321NWV ㊐
ダウンライト本体　¥15,000

▲40°　Q+4000K/ Ra96

標	1800lm	25W	72.0lm/W
省	1570lm	23W	68.3lm/W

Q+ 3500K/Ra96 NEW

LZD-92321AWV ㊐
ダウンライト本体　¥15,000

▲40°　Q+3500K/ Ra96

標	1670lm	25W	66.8lm/W
省	1450lm	23W	63.0lm/W

Q+ 3000K/Ra96 NEW

LZD-92321YWV ㊐
ダウンライト本体　¥15,000

▲40°　Q+3000K/ Ra96

標	1660lm	25W	66.4lm/W
省	1440lm	23W	62.6lm/W

Q+ 2700K/Ra96 NEW

LZD-92321LWV ㊐
ダウンライト本体　¥15,000

▲40°　Q+2700K/ Ra96

標	1570lm	25W	62.8lm/W
省	1370lm	23W	59.6lm/W

Q+の配光データは、当社HPよりダウンロードしてご覧いただけます。

60°

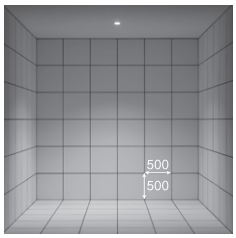

白色 4000K/Ra83

LZD-92322NW
ダウンライト本体　¥14,000

▲60°　4000K/ Ra83

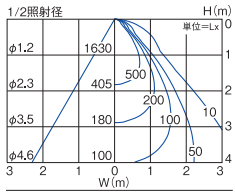

標	1970lm	24W	82.1lm/W
省	1710lm	21W	81.4lm/W

温白色 3500K/Ra83

LZD-92322AW
ダウンライト本体　¥14,000

▲60°　3500K/ Ra83Ⓖ

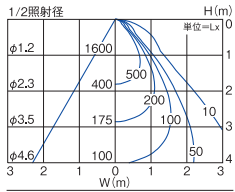

標	1930lm	24W	80.4lm/W
省	1680lm	21W	80.0lm/W

電球色 3000K/Ra83

LZD-92322YW
ダウンライト本体　¥14,000

▲60°　3000K/ Ra83Ⓖ

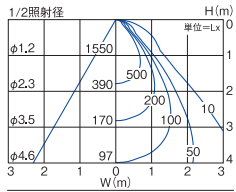

標	1880lm	24W	78.3lm/W
省	1640lm	21W	78.0lm/W

電球色 2700K/Ra83

LZD-92322LW
ダウンライト本体　¥14,000

▲60°　2700K/ Ra83Ⓖ

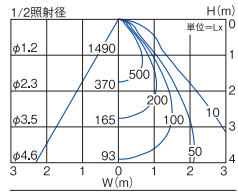

標	1800lm	24W	75.0lm/W
省	1570lm	21W	74.7lm/W

Q+ 4000K/Ra96 NEW

LZD-92322NWV ㊐
ダウンライト本体　¥15,000

▲60°　Q+4000K/ Ra96

標	1770lm	25W	70.8lm/W
省	1540lm	23W	67.0lm/W

Q+ 3500K/Ra96 NEW

LZD-92322AWV ㊐
ダウンライト本体　¥15,000

▲60°　Q+3500K/ Ra96

標	1640lm	25W	65.6lm/W
省	1430lm	23W	62.2lm/W

Q+ 3000K/Ra96 NEW

LZD-92322YWV ㊐
ダウンライト本体　¥15,000

▲60°　Q+3000K/ Ra96

標	1630lm	25W	65.2lm/W
省	1420lm	23W	61.7lm/W

Q+ 2700K/Ra96 NEW

LZD-92322LWV ㊐
ダウンライト本体　¥15,000

▲60°　Q+2700K/ Ra96

標	1540lm	25W	61.6lm/W
省	1340lm	23W	58.3lm/W

Q+の配光データは、当社HPよりダウンロードしてご覧いただけます。

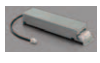
LZ2C対応電源

●電源選択で非調光・調光に対応
●非調光電源は省エネ電源、標準出力電源から選択
●省エネ電源使用時は消費電力・明るさが約15%ダウン

非調光　非調光用電源（標準出力電源）
LZA-90815E
¥7,500
LZ2C組合せ時
25/25/26VA（100V/200V/242V）
Q+ 25/26/27VA（100V/200V/242V）
■AC100V/200V/242V兼用
■最大延長距離10m

ダウンライト本体+標準出力電源
組合せ価格　¥21,500
Q+ ¥22,500

非調光　非調光用電源（省エネ電源）
LZA-91108E ㊐
¥7,500
LZ2C組合せ時
21/21/22VA（100V/200V/242V）
Q+ 24VA（100V/200V/242V）
■AC100V/200V/242V兼用
■最大延長距離10m

ダウンライト本体+省エネ電源
組合せ価格　¥21,500
Q+ ¥22,500

調光　PWM信号制御調光用電源
LZA-90825E
¥11,000
LZ2C組合せ時
25/25/26VA（100V/200V/242V）
Q+ 25/26/27VA（100V/200V/242V）
■AC100V/200V/242V兼用
■最大延長距離10m
調光可能範囲1%～100%

ダウンライト本体+PWM信号制御電源
組合せ価格　¥25,000
Q+ ¥26,000

調光　位相制御調光用電源
LZA-90822E
¥11,000
LZ2C組合せ時
26VA（100V）
Q+ 27VA（100V）
■AC100V専用
■最大延長距離10m
調光可能範囲1%～100%

ダウンライト本体+位相制御調光用電源
組合せ価格　¥25,000
Q+ ¥26,000

●照明器具の適正交換時期は8～10年です。　㊐：受注生産品［納期約2週間程度］/別注対応：詳しくは最寄りの営業所にお問い合わせください。

100 LZ1C　FHT32W相当

近接限度 0.1m | 光源寿命 40000h | 断熱施工 不可 | グリーン購入法適合(Ⓖマーク記載品)



■共通仕様〔電源別売〕
消費電力:15W(標準出力電源)
13W(省エネ電源)
枠　　:鋼板 白塗装
コーン　:アルミ 白塗装
0.6kg
制御レンズ付
取付可能天井厚5～25㎜

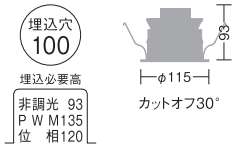



非調光:W48・H41・L175㎜
P W M:W63・H46・L228㎜
位　相:W53・H44・L228㎜

別注対応
枠　:ブラック
コーン:ブラック
○:4000K/Ra83
○:Q+4000K/Ra96

■リニューアルプレート〔別売〕
▶P.161

LZA-90300(φ125用)
LZA-90302(φ150用)

LINE UP

鏡面コーン
▶P.170

■調光器〔別売〕
▶P.744
PWM信号制御調光器
LZA-90837E
位相制御調光器
LZA-90306E・92794

40°

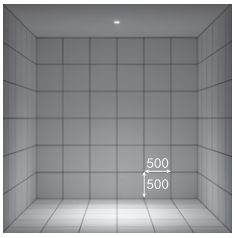

取付位置:壁から1500㎜/天井高3000㎜

Q+の配光データは、当社HPよりダウンロードしてご覧いただけます。

温白色 3500K/Ra83

LZD-92317AW
ダウンライト本体　¥12,500
40°　3500K/Ra83

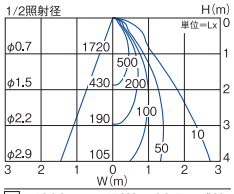

標	1000lm	15W	66.7lm/W
省	870lm	13W	66.9lm/W

電球色 3000K/Ra83

LZD-92317YW
ダウンライト本体　¥12,500
40°　3000K/Ra83

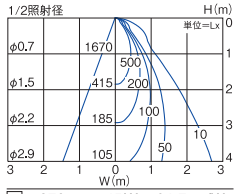

標	970lm	15W	64.7lm/W
省	840lm	13W	64.6lm/W

電球色 2700K/Ra83

LZD-92317LW
ダウンライト本体　¥12,500
40°　2700K/Ra83

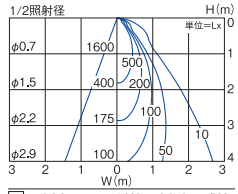

標	930lm	15W	62.0lm/W
省	810lm	13W	62.3lm/W

Q+ 3500K/Ra96 NEW

LZD-92317AWV ㊐
ダウンライト本体　¥13,500
40°　Q+3500K/Ra96

標	1000lm	15W	66.7lm/W
省	870lm	13W	66.9lm/W

Q+ 3000K/Ra96 NEW

LZD-92317YWV ㊐
ダウンライト本体　¥13,500
40°　Q+3000K/Ra96

標	970lm	15W	64.7lm/W
省	840lm	13W	64.6lm/W

Q+ 2700K/Ra96 NEW

LZD-92317LWV ㊐
ダウンライト本体　¥13,500
40°　Q+2700K/Ra96

標	920lm	15W	61.3lm/W
省	800lm	13W	61.5lm/W

60°

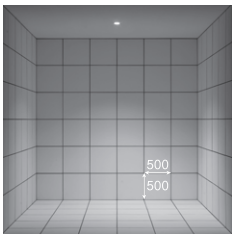

Q+の配光データは、当社HPよりダウンロードしてご覧いただけます。

温白色 3500K/Ra83

LZD-92318AW
ダウンライト本体　¥12,500
60°　3500K/Ra83Ⓖ

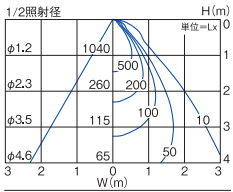

標	1140lm	15W	76.0lm/W
省	990lm	13W	76.1lm/W

電球色 3000K/Ra83

LZD-92318YW
ダウンライト本体　¥12,500
60°　3000K/Ra83

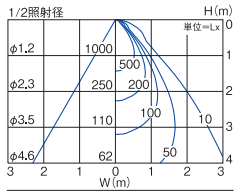

標	1110lm	15W	74.0lm/W
省	970lm	13W	74.6lm/W

電球色 2700K/Ra83

LZD-92318LW
ダウンライト本体　¥12,500
60°　2700K/Ra83

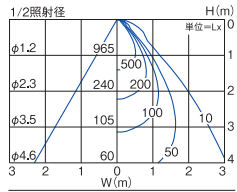

標	1060lm	15W	70.7lm/W
省	920lm	13W	70.7lm/W

Q+ 3500K/Ra96 NEW

LZD-92318AWV ㊐
ダウンライト本体　¥13,500
60°　Q+3500K/Ra96

標	980lm	15W	65.3lm/W
省	850lm	13W	65.4lm/W

Q+ 3000K/Ra96 NEW

LZD-92318YWV ㊐
ダウンライト本体　¥13,500
60°　Q+3000K/Ra96

標	950lm	15W	63.3lm/W
省	830lm	13W	63.8lm/W

Q+ 2700K/Ra96 NEW

LZD-92318LWV ㊐
ダウンライト本体　¥13,500
60°　Q+2700K/Ra96

標	900lm	15W	60.0lm/W
省	780lm	13W	60.0lm/W


LZ1C対応電源

●電源選択で非調光・調光に対応
●非調光電源は省エネ電源、標準出力電源から選択
●省エネ電源使用時は消費電力・明るさが約15%ダウン

非調光 非調光用電源(標準出力電源)
LZA-91115E
¥5,000
LZ1C組合せ時
19/22/26VA(100V/200V/242V)
■AC100V/200V/242V兼用
■最大延長距離10m

ダウンライト本体+標準出力電源
組合せ価格　¥17,500
Q+ ¥18,500

非調光 非調光用電源(省エネ電源)
LZA-91105E ㊐
¥5,000
LZ1C組合せ時
17/20/23VA(100V/200V/242V)
■AC100V/200V/242V兼用
■最大延長距離10m

ダウンライト本体+省エネ電源
組合せ価格　¥17,500
Q+ ¥18,500

調光 PWM信号制御調光用電源
LZA-91123E
¥9,000
LZ1C組合せ時
17/18/18VA(100V/200V/242V)
■AC100V/200V/242V兼用
■最大延長距離10m
調光可能範囲1%～100%

ダウンライト本体+PWM信号制御電源
組合せ価格　¥21,500
Q+ ¥22,500

調光 位相制御調光用電源
LZA-91120E
¥8,000
LZ1C組合せ時
17VA(100V)
■AC100V専用
■最大延長距離10m
調光可能範囲1%～100%

ダウンライト本体+位相制御調光用電源
組合せ価格　¥20,500
Q+ ¥21,500

125 LZ4C　CDM-TP70W相当

近接限度 0.2m | 光源寿命 40000h | 断熱施工 不可 | グリーン購入法適合（Ⓖマーク記載品）



■共通仕様〔電源別売〕
消費電力：49W（標準出力電源）
　　42W（省エネ電源）
枠　　：鋼板 白塗装
コーン　：アルミ 白塗装
1.3kg
制御レンズ付
取付可能天井厚5～25㎜

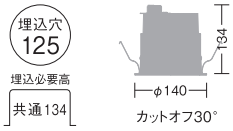



非調光：W53・H44・L228㎜
P W M：W63・H46・L267㎜

■リニューアルプレート〔別売〕
▶P.161

LZA-90304（φ150用）
LZA-92432（φ200用）

LINE UP
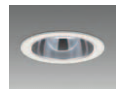
鏡面コーン
▶P.173

■調光器〔別売〕
▶P.744
PWM信号制御調光器
LZA-90837E

40°

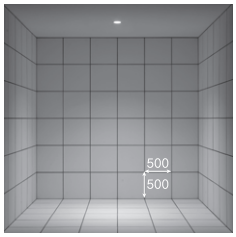

取付位置：壁から1500㎜／天井高3000㎜

白色 4000K/Ra83

LZD-92333NW
ダウンライト本体　¥22,000

40° 4000K/Ra83

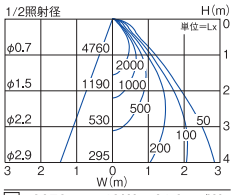

標	3970lm	49W	81.0lm/W
省	3450lm	42W	82.1lm/W

温白色 3500K/Ra83

LZD-92333AW
ダウンライト本体　¥22,000

40° 3500K/Ra83Ⓖ

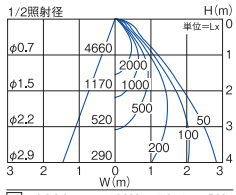

標	3890lm	49W	79.4lm/W
省	3380lm	42W	80.4lm/W

電球色 3000K/Ra83

LZD-92333YW
ダウンライト本体　¥22,000

40° 3000K/Ra83Ⓖ

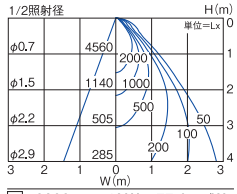

標	3800lm	49W	77.6lm/W
省	3310lm	42W	78.8lm/W

白色 4000K/Ra83

Q+ 4000K/Ra96 NEW

LZD-92333NWV ㊐
ダウンライト本体　¥23,000

40° Q+4000K/Ra96

標	4250lm	49W	86.7lm/W
省	3700lm	42W	88.1lm/W

温白色 3500K/Ra83

Q+ 3500K/Ra96 NEW

LZD-92333AWV ㊐
ダウンライト本体　¥23,000

40° Q+3500K/Ra96Ⓖ

標	3950lm	49W	80.6lm/W
省	3440lm	42W	81.9lm/W

電球色 3000K/Ra83

Q+ 3000K/Ra96 NEW

LZD-92333YWV ㊐
ダウンライト本体　¥23,000

40° Q+3000K/Ra96Ⓖ

標	3900lm	49W	79.6lm/W
省	3390lm	42W	80.7lm/W

Q+の配光データは、当社HPよりダウンロードしてご覧いただけます。

60°

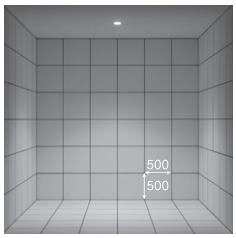

白色 4000K/Ra83

LZD-92334NW
ダウンライト本体　¥22,000

60° 4000K/Ra83

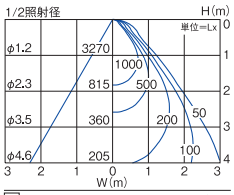

標	4060lm	49W	82.9lm/W
省	3530lm	42W	84.0lm/W

温白色 3500K/Ra83

LZD-92334AW
ダウンライト本体　¥22,000

60° 3500K/Ra83Ⓖ

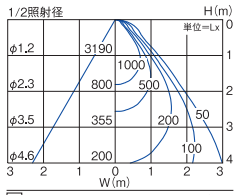

標	3970lm	49W	81.0lm/W
省	3450lm	42W	82.1lm/W

電球色 3000K/Ra83

LZD-92334YW
ダウンライト本体　¥22,000

60° 3000K/Ra83Ⓖ

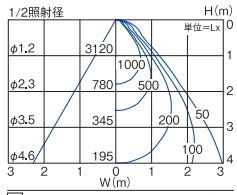

標	3880lm	49W	79.2lm/W
省	3380lm	42W	80.4lm/W

白色 4000K/Ra83

Q+ 4000K/Ra96 NEW

LZD-92334NWV ㊐
ダウンライト本体　¥23,000

60° Q+4000K/Ra96

標	3750lm	49W	76.5lm/W
省	3260lm	42W	77.6lm/W

温白色 3500K/Ra83

Q+ 3500K/Ra96 NEW

LZD-92334AWV ㊐
ダウンライト本体　¥23,000

60° Q+3500K/Ra96Ⓖ

標	3450lm	49W	70.4lm/W
省	3000lm	42W	71.4lm/W

電球色 3000K/Ra83

Q+ 3000K/Ra96 NEW

LZD-92334YWV ㊐
ダウンライト本体　¥23,000

60° Q+3000K/Ra96Ⓖ

標	3440lm	49W	70.2lm/W
省	2990lm	42W	71.2lm/W

Q+の配光データは、当社HPよりダウンロードしてご覧いただけます。

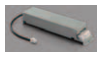
LZ4C対応電源

●電源選択で非調光・調光に対応
●非調光電源は省エネ電源、標準出力電源から選択
●省エネ電源使用時は消費電力・明るさが約15%ダウン

非調光 非調光用電源（標準出力電源）
LZA-91807
¥11,000
LZ4C組合せ時
51/52/53VA（100V/200V/242V）
■AC100V/200V/242V兼用
■最大延長距離10m

ダウンライト本体+標準出力電源
組合せ価格　¥33,000
Q+ ¥34,000

非調光 非調光用電源（省エネ電源）
LZA-92132 ㊐
¥11,000
LZ4C組合せ時
42/42/43VA（100V/200V/242V）
■AC100V/200V/242V兼用
■最大延長距離10m

ダウンライト本体+省エネ電源
組合せ価格　¥33,000
Q+ ¥34,000

調光 PWM信号制御調光用電源
LZA-91809
¥14,500
LZ4C組合せ時
51/52/53VA（100V/200V/242V）
■AC100V/200V/242V兼用
■最大延長距離10m
調光可能範囲1%～100%

ダウンライト本体+PWM信号制御電源
組合せ価格　¥36,500
Q+ ¥37,500

●照明器具の適正交換時期は8～10年です。　㊐:受注生産品［納期約2週間程度］詳しくは最寄りの営業所にお問い合わせください。

125 LZ3C　CDM-TP70W相当

近接限度 0.2m | 光源寿命 40000h | 断熱施工 不可 | グリーン購入法適合(Ⓖマーク記載品)



■共通仕様〔電源別売〕
消費電力:40W(標準出力電源)
34W(省エネ電源)
枠　:鋼板 白塗装
コーン　:アルミ 白塗装
1.3kg
制御レンズ付
取付可能天井厚5～25㎜

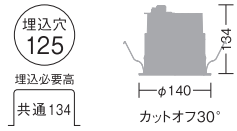



非調光:W53・H44・L228㎜
P W M:W63・H46・L267㎜

■リニューアルプレート〔別売〕
▶P.161

LZA-90304(φ150用)
LZA-92432(φ200用)

LINE UP
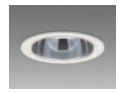
鏡面コーン
▶P.174

■調光器〔別売〕
▶P.744
PWM信号制御調光器
LZA-90837E

40°

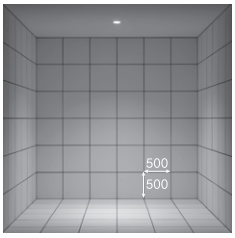

取付位置:壁から1500㎜/天井高3000㎜

白色 4000K/Ra83

LZD-92325NW
ダウンライト本体　¥18,000
40°　4000K/Ra83

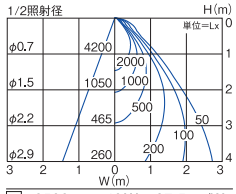

標	3500lm	40W	87.5lm/W
省	3050lm	34W	89.7lm/W

温白色 3500K/Ra83

LZD-92325AW
ダウンライト本体　¥18,000
40°　3500K/Ra83Ⓖ

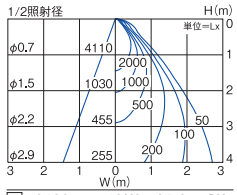

標	3430lm	40W	85.8lm/W
省	2980lm	34W	87.6lm/W

電球色 3000K/Ra83

LZD-92325YW
ダウンライト本体　¥18,000
40°　3000K/Ra83Ⓖ

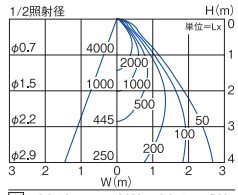

標	3340lm	40W	83.5lm/W
省	2910lm	34W	85.5lm/W

Q+ 4000K/Ra96 NEW

LZD-92325NWV ㊛
ダウンライト本体　¥19,000
40°　Q+4000K/Ra96

標	3750lm	40W	93.8lm/W
省	3260lm	34W	95.9lm/W

Q+ 3500K/Ra96 NEW

LZD-92325AWV ㊛
ダウンライト本体　¥19,000
40°　Q+3500K/Ra96Ⓖ

標	3480lm	40W	87.0lm/W
省	3030lm	34W	89.1lm/W

Q+ 3000K/Ra96 NEW

LZD-92325YWV ㊛
ダウンライト本体　¥19,000
40°　Q+3000K/Ra96Ⓖ

標	3430lm	40W	85.8lm/W
省	2980lm	34W	87.6lm/W

Q+の配光データは、当社HPよりダウンロードしてご覧いただけます。

60°

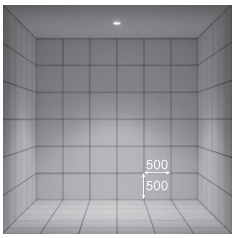

白色 4000K/Ra83

LZD-92326NW
ダウンライト本体　¥18,000
60°　4000K/Ra83

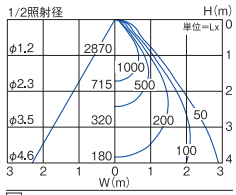

標	3570lm	40W	89.2lm/W
省	3110lm	34W	91.4lm/W

温白色 3500K/Ra83

LZD-92326AW
ダウンライト本体　¥18,000
60°　3500K/Ra83Ⓖ

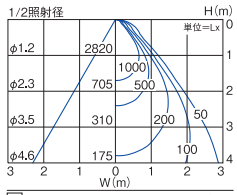

標	3500lm	40W	87.5lm/W
省	3050lm	34W	89.7lm/W

電球色 3000K/Ra83

LZD-92326YW
ダウンライト本体　¥18,000
60°　3000K/Ra83Ⓖ

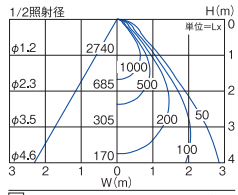

標	3410lm	40W	85.2lm/W
省	2970lm	34W	87.3lm/W

Q+ 4000K/Ra96 NEW

LZD-92326NWV ㊛
ダウンライト本体　¥19,000
60°　Q+4000K/Ra96

標	3300lm	40W	82.5lm/W
省	2870lm	34W	84.4lm/W

Q+ 3500K/Ra96 NEW

LZD-92326AWV ㊛
ダウンライト本体　¥19,000
60°　Q+3500K/Ra96Ⓖ

標	3040lm	40W	76.0lm/W
省	2640lm	34W	77.6lm/W

Q+ 3000K/Ra96 NEW

LZD-92326YWV ㊛
ダウンライト本体　¥19,000
60°　Q+3000K/Ra96Ⓖ

標	3030lm	40W	75.8lm/W
省	2640lm	34W	77.6lm/W

Q+の配光データは、当社HPよりダウンロードしてご覧いただけます。


LZ3C対応電源

●電源選択で非調光・調光に対応
●非調光電源は省エネ電源、標準出力電源から選択
●省エネ電源使用時は消費電力・明るさが約15%ダウン

非調光 非調光用電源(標準出力電源)
LZA-91806
¥11,000
LZ3C組合せ時
41/42/43VA(100V/200V/242V)
■AC100V/200V/242V兼用
■最大延長距離10m

ダウンライト本体+標準出力電源
組合せ価格　¥29,000
Q+ ¥30,000

非調光 非調光用電源(省エネ電源)
LZA-92131 ㊛
¥11,000
LZ3C組合せ時
35/36/37VA(100V/200V/242V)
■AC100V/200V/242V兼用
■最大延長距離10m

ダウンライト本体+省エネ電源
組合せ価格　¥29,000
Q+ ¥30,000

調 光 PWM信号制御調光用電源
LZA-91808
¥14,500
LZ3C組合せ時
41/42/43VA(100V/200V/242V)
■AC100V/200V/242V兼用
■最大延長距離10m
調光可能範囲1%～100%

ダウンライト本体+PWM信号制御電源
組合せ価格　¥32,500
Q+ ¥33,500

125 LZ2C　FHT32W×2灯相当

近接限度 0.2m | 光源寿命 40000h | 断熱施工 不可 | グリーン購入法適合(Ⓖマーク記載品)



■共通仕様〔電源別売〕
消費電力:24W／25W(Q+)
(標準出力電源)
21W／23W(Q+)
(省エネ電源)
枠　:鋼板 白塗装
コーン　:アルミ 白塗装
0.6kg
制御レンズ付
取付可能天井厚5～25㎜

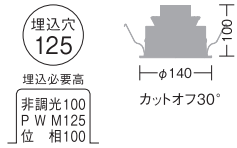



非調光:W51・H41・L207㎜
P W M:W63・H46・L228㎜
位　相:W53・H44・L228㎜

別注対応
枠　:ブラック
コーン:ブラック

■リニューアルプレート〔別売〕
▶P.161

LZA-90304(φ150用)
LZA-92432(φ200用)

LINE UP
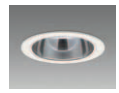
鏡面コーン
▶P.175

■調光器〔別売〕
▶P.744
PWM信号制御調光器
LZA-90837E
位相制御調光器
LZA-90306E・92794

40°

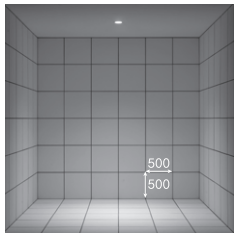

取付位置:壁から1500㎜/天井高3000㎜

Q+の配光データは、当社HPよりダウンロードしてご覧いただけます。

白色 4000K/Ra83

LZD-92323NW
ダウンライト本体　¥15,000

△40°　4000K/ Ra83

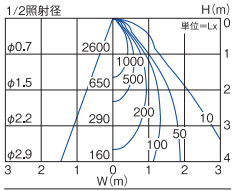

標	1770lm	24W	73.8lm/W
省	1540lm	21W	73.3lm/W

LZD-92323NWV ㊟
ダウンライト本体　¥16,000

△40°　Q+4000K/ Ra96

標	1800lm	25W	72.0lm/W
省	1570lm	23W	68.3lm/W

温白色 3500K/Ra83

LZD-92323AW
ダウンライト本体　¥15,000

△40°　3500K/ Ra83

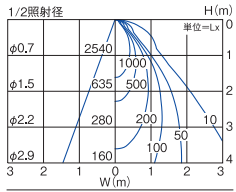

標	1730lm	24W	72.1lm/W
省	1510lm	21W	71.9lm/W

LZD-92323AWV ㊟
ダウンライト本体　¥16,000

△40°　Q+3500K/ Ra96

標	1670lm	25W	66.8lm/W
省	1450lm	23W	63.0lm/W

電球色 3000K/Ra83

LZD-92323YW
ダウンライト本体　¥15,000

△40°　3000K/ Ra83

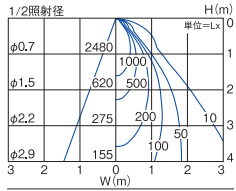

標	1690lm	24W	70.4lm/W
省	1470lm	21W	70.0lm/W

LZD-92323YWV ㊟
ダウンライト本体　¥16,000

△40°　Q+3000K/ Ra96

標	1660lm	25W	66.4lm/W
省	1440lm	23W	62.6lm/W

電球色 2700K/Ra83

LZD-92323LW
ダウンライト本体　¥15,000

△40°　2700K/ Ra83

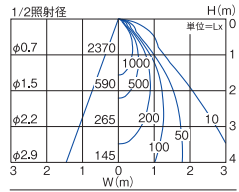

標	1610lm	24W	67.1lm/W
省	1400lm	21W	66.6lm/W

LZD-92323LWV ㊟
ダウンライト本体　¥16,000

△40°　Q+2700K/ Ra96

標	1570lm	25W	62.8lm/W
省	1370lm	23W	59.6lm/W

Q+ 4000K/Ra96 NEW

LZD-92323NWV ㊟
ダウンライト本体　¥16,000

△40°　Q+4000K/ Ra96

標	1800lm	25W	72.0lm/W
省	1570lm	23W	68.3lm/W

Q+ 3500K/Ra96 NEW

LZD-92323AWV ㊟
ダウンライト本体　¥16,000

△40°　Q+3500K/ Ra96

標	1670lm	25W	66.8lm/W
省	1450lm	23W	63.0lm/W

Q+ 3000K/Ra96 NEW

LZD-92323YWV ㊟
ダウンライト本体　¥16,000

△40°　Q+3000K/ Ra96

標	1660lm	25W	66.4lm/W
省	1440lm	23W	62.6lm/W

Q+ 2700K/Ra96 NEW

LZD-92323LWV ㊟
ダウンライト本体　¥16,000

△40°　Q+2700K/ Ra96

標	1570lm	25W	62.8lm/W
省	1370lm	23W	59.6lm/W

60°

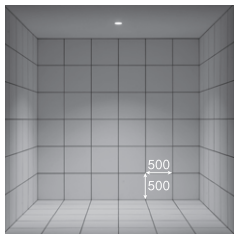

Q+の配光データは、当社HPよりダウンロードしてご覧いただけます。

白色 4000K/Ra83

LZD-92324NW
ダウンライト本体　¥15,000

△60°　4000K/ Ra83

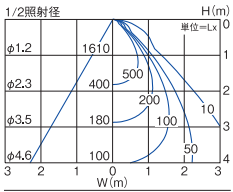

標	2000lm	24W	83.3lm/W
省	1740lm	21W	82.8lm/W

LZD-92324NWV ㊟
ダウンライト本体　¥16,000

△60°　Q+4000K/ Ra96

標	1800lm	25W	72.0lm/W
省	1570lm	23W	68.3lm/W

温白色 3500K/Ra83

LZD-92324AW
ダウンライト本体　¥15,000

△60°　3500K/ Ra83Ⓖ

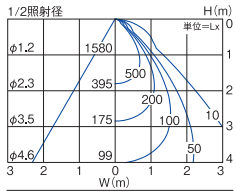

標	1960lm	24W	81.7lm/W
省	1710lm	21W	81.4lm/W

LZD-92324AWV ㊟
ダウンライト本体　¥16,000

△60°　Q+3500K/ Ra96

標	1670lm	25W	66.8lm/W
省	1450lm	23W	63.0lm/W

電球色 3000K/Ra83

LZD-92324YW
ダウンライト本体　¥15,000

△60°　3000K/ Ra83Ⓖ

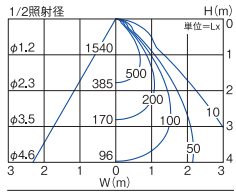

標	1910lm	24W	79.6lm/W
省	1660lm	21W	79.0lm/W

LZD-92324YWV ㊟
ダウンライト本体　¥16,000

△60°　Q+3000K/ Ra96

標	1660lm	25W	66.4lm/W
省	1440lm	23W	62.6lm/W

電球色 2700K/Ra83

LZD-92324LW
ダウンライト本体　¥15,000

△60°　2700K/ Ra83Ⓖ

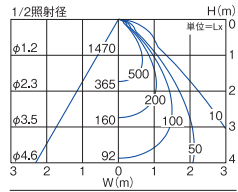

標	1820lm	24W	75.8lm/W
省	1580lm	21W	75.2lm/W

LZD-92324LWV ㊟
ダウンライト本体　¥16,000

△60°　Q+2700K/ Ra96

標	1570lm	25W	62.8lm/W
省	1370lm	23W	59.6lm/W

Q+ 4000K/Ra96 NEW

LZD-92324NWV ㊟
ダウンライト本体　¥16,000

△60°　Q+4000K/ Ra96

標	1800lm	25W	72.0lm/W
省	1570lm	23W	68.3lm/W

Q+ 3500K/Ra96 NEW

LZD-92324AWV ㊟
ダウンライト本体　¥16,000

△60°　Q+3500K/ Ra96

標	1670lm	25W	66.8lm/W
省	1450lm	23W	63.0lm/W

Q+ 3000K/Ra96 NEW

LZD-92324YWV ㊟
ダウンライト本体　¥16,000

△60°　Q+3000K/ Ra96

標	1660lm	25W	66.4lm/W
省	1440lm	23W	62.6lm/W

Q+ 2700K/Ra96 NEW

LZD-92324LWV ㊟
ダウンライト本体　¥16,000

△60°　Q+2700K/ Ra96

標	1570lm	25W	62.8lm/W
省	1370lm	23W	59.6lm/W

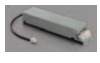
LZ2C対応電源

●電源選択で非調光・調光に対応
●非調光電源は省エネ電源、標準出力電源から選択
●省エネ電源使用時は消費電力・明るさが約15%ダウン

非調光 非調光用電源(標準出力電源)
LZA-90815E
¥7,500
LZ2C組合せ時
25/25/26VA(100V/200V/242V)
Q+ 25/26/27VA(100V/200V/242V)
■AC100V/200V/242V兼用
■最大延長距離10m

ダウンライト本体+標準出力電源
組合せ価格　¥22,500
Q+ ¥23,500

非調光 非調光用電源(省エネ電源)
LZA-91108E ㊟
¥7,500
LZ2C組合せ時
21/21/22VA(100V/200V/242V)
Q+ 24VA(100V/200V/242V)
■AC100V/200V/242V兼用
■最大延長距離10m

ダウンライト本体+省エネ電源
組合せ価格　¥22,500
Q+ ¥23,500

調光 PWM信号制御調光用電源
LZA-90825E
¥11,000
LZ2C組合せ時
25/25/26VA(100V/200V/242V)
Q+ 25/26/27VA(100V/200V/242V)
■AC100V/200V/242V兼用
■最大延長距離10m
調光可能範囲1%～100%

ダウンライト本体+PWM信号制御電源
組合せ価格　¥26,000
Q+ ¥27,000

調光 位相制御調光用電源
LZA-90822E
¥11,000
LZ2C組合せ時
26VA(100V)
Q+ 27VA(100V)
■AC100V専用
■最大延長距離10m
調光可能範囲1%～100%

ダウンライト本体+位相制御調光用電源
組合せ価格　¥26,000
Q+ ¥27,000

●照明器具の適正交換時期は8～10年です。　㊟:受注生産品[納期約2週間程度]/別注対応:詳しくは最寄りの営業所にお問い合わせください。



■共通仕様〔電源別売〕

消費電力:15W(標準出力電源)
13W(省エネ電源)
枠　:鋼板 白塗装
コーン　:アルミ 白塗装

0.6kg
制御レンズ付
取付可能天井厚5～25㎜

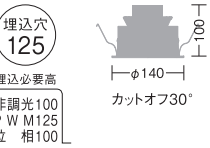

非調光:W48・H41・L175㎜
P W M:W63・H46・L228㎜
位　相:W53・H44・L228㎜

別注対応
枠　:ブラック
コーン:ブラック
○:4000K/Ra83
○:Q+4000K/Ra96

■リニューアルプレート〔別売〕
▶P.161



LZA-90304(φ150用)
LZA-92432(φ200用)

LINE UP



鏡面コーン
▶P.176

■調光器〔別売〕
▶P.744
PWM信号制御調光器
LZA-90837E
位相制御調光器
LZA-90306E・92794

40°

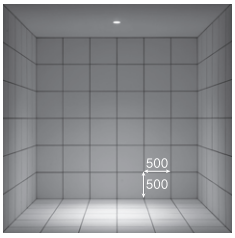

取付位置:壁から1500㎜/天井高3000㎜

Q+の配光データは、当社HPよりダウンロードしてご覧いただけます。

温白色 3500K/Ra83

LZD-92319AW
ダウンライト本体　¥13,500

40°　3500K/Ra83

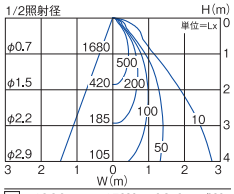

標	1020lm	15W	68.0lm/W
省	890lm	13W	68.4lm/W

電球色 3000K/Ra83

LZD-92319YW
ダウンライト本体　¥13,500

40°　3000K/Ra83

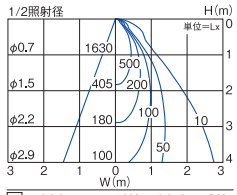

標	990lm	15W	66.0lm/W
省	860lm	13W	66.1lm/W

電球色 2700K/Ra83

LZD-92319LW
ダウンライト本体　¥13,500

40°　2700K/Ra83

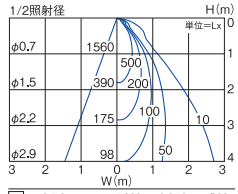

標	950lm	15W	63.3lm/W
省	830lm	13W	63.8lm/W

Q+ 3500K/Ra96 NEW

LZD-92319AWV ㊛
ダウンライト本体　¥14,500

40°　Q+3500K/Ra96

標	1030lm	15W	68.7lm/W
省	900lm	13W	69.2lm/W

Q+ 3000K/Ra96 NEW

LZD-92319YWV ㊛
ダウンライト本体　¥14,500

40°　Q+3000K/Ra96

標	1000lm	15W	66.7lm/W
省	870lm	13W	66.9lm/W

Q+ 2700K/Ra96 NEW

LZD-92319LWV ㊛
ダウンライト本体　¥14,500

40°　Q+2700K/Ra96

標	950lm	15W	63.3lm/W
省	830lm	13W	63.8lm/W

60°

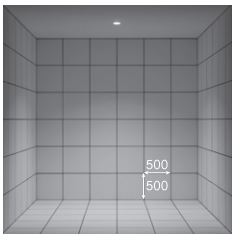

Q+の配光データは、当社HPよりダウンロードしてご覧いただけます。

温白色 3500K/Ra83

LZD-92320AW
ダウンライト本体　¥13,500

60°　3500K/Ra83Ⓖ

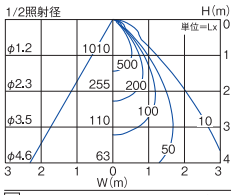

標	1140lm	15W	76.0lm/W
省	990lm	13W	76.1lm/W

電球色 3000K/Ra83

LZD-92320YW
ダウンライト本体　¥13,500

60°　3000K/Ra83

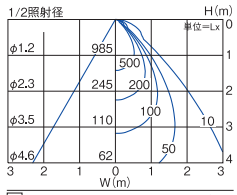

標	1110lm	15W	74.0lm/W
省	970lm	13W	74.6lm/W

電球色 2700K/Ra83

LZD-92320LW
ダウンライト本体　¥13,500

60°　2700K/Ra83

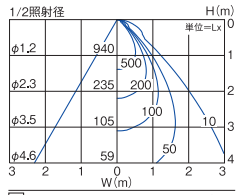

標	1060lm	15W	70.7lm/W
省	920lm	13W	70.7lm/W

Q+ 3500K/Ra96 NEW

LZD-92320AWV ㊛
ダウンライト本体　¥14,500

60°　Q+3500K/Ra96

標	1000lm	15W	66.7lm/W
省	870lm	13W	66.9lm/W

Q+ 3000K/Ra96 NEW

LZD-92320YWV ㊛
ダウンライト本体　¥14,500

60°　Q+3000K/Ra96

標	970lm	15W	64.7lm/W
省	840lm	13W	64.6lm/W

Q+ 2700K/Ra96 NEW

LZD-92320LWV ㊛
ダウンライト本体　¥14,500

60°　Q+2700K/Ra96

標	920lm	15W	61.3lm/W
省	800lm	13W	61.5lm/W



LZ1C対応電源

●電源選択で非調光・調光に対応
●非調光電源は省エネ電源、標準出力電源から選択
●省エネ電源使用時は消費電力・明るさが約15%ダウン

非調光 非調光用電源(標準出力電源)
LZA-91115E
¥5,000
LZ1C組合せ時
19/22/26VA(100V/200V/242V)
■AC100V/200V/242V兼用
■最大延長距離10m

ダウンライト本体+標準出力電源
組合せ価格　¥18,500
Q+ ¥19,500

非調光 非調光用電源(省エネ電源)
LZA-91105E ㊛
¥5,000
LZ1C組合せ時
17/20/23VA(100V/200V/242V)
■AC100V/200V/242V兼用
■最大延長距離10m

ダウンライト本体+省エネ電源
組合せ価格　¥18,500
Q+ ¥19,500

調光 PWM信号制御調光用電源
LZA-91123E
¥9,000
LZ1C組合せ時
17/18/18VA(100V/200V/242V)
■AC100V/200V/242V兼用
■最大延長距離10m
調光可能範囲1%～100%

ダウンライト本体+PWM信号制御電源
組合せ価格　¥22,500
Q+ ¥23,500

調光 位相制御調光用電源
LZA-91120E
¥8,000
LZ1C組合せ時
17VA(100V)
■AC100V専用
■最大延長距離10m
調光可能範囲1%～100%

ダウンライト本体+位相制御調光用電源
組合せ価格　¥21,500
Q+ ¥22,500

150 LZ8C　CDM-TP150W相当

近接限度 0.2m | 光源寿命 40000h | 断熱施工 不可 | グリーン購入法適合（Ⓖマーク記載品）



■共通仕様〔電源別売〕
消費電力：101W（標準出力電源）
87W（省エネ電源）
枠　：鋼板 白塗装
コーン　：アルミ 白塗装
1.4kg
制御レンズ付
取付可能天井厚2～25㎜

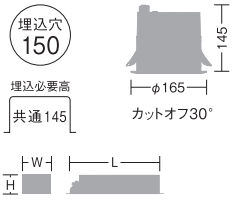

非調光：W53・H44・L228㎜
P W M：W63・H46・L267㎜

LINE UP



鏡面コーン
▶P.177

40°

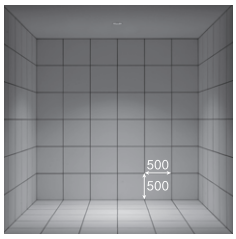

取付位置：壁から1500㎜／天井高3000㎜

昼白色 5000K/Ra83	白色 4000K/Ra83	温白色 3500K/Ra83

LZD-91935WW ㊐

ダウンライト本体　¥42,000

40°　5000K/Ra83

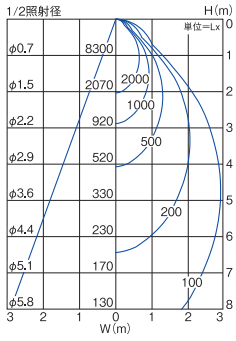

標	8300lm	101W	82.2lm/W
省	7200lm	87W	82.8lm/W

LZD-91935NW ㊐

ダウンライト本体　¥42,000

40°　4000K/Ra83

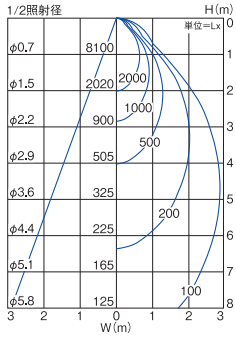

標	8100lm	101W	80.2lm/W
省	7100lm	87W	81.6lm/W

LZD-91935AW ㊐

ダウンライト本体　¥42,000

40°　3500K/Ra83Ⓖ

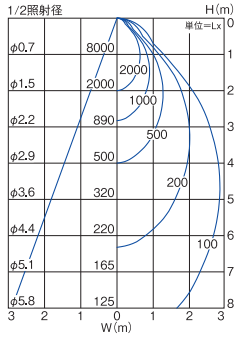

標	8000lm	101W	79.2lm/W
省	6900lm	87W	79.3lm/W

60°

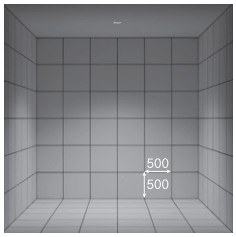

LZD-91937WW

ダウンライト本体　¥42,000

60°　5000K/Ra83

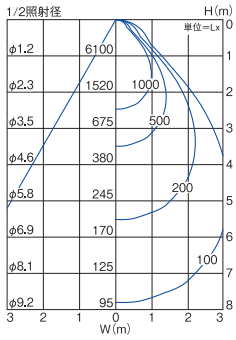

標	8400lm	101W	83.2lm/W
省	7300lm	87W	83.9lm/W

LZD-91937NW

ダウンライト本体　¥42,000

60°　4000K/Ra83

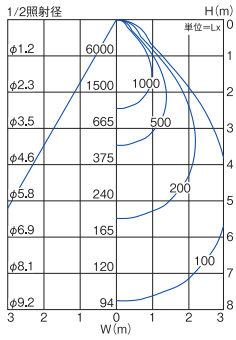

標	8300lm	101W	82.2lm/W
省	7200lm	87W	82.8lm/W

LZD-91937AW

ダウンライト本体　¥42,000

60°　3500K/Ra83Ⓖ

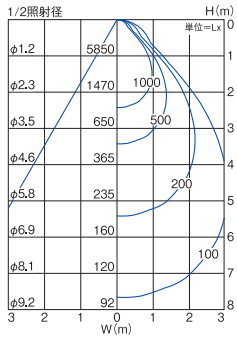

標	8100lm	101W	80.2lm/W
省	7000lm	87W	80.5lm/W

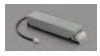

LZ8C対応電源

- ●電源選択で非調光・調光に対応
- ●非調光電源は省エネ電源、標準出力電源から選択
- ●省エネ電源使用時は消費電力・明るさが約15%ダウン
- ●非調光用電源（標準出力電源）とPWM信号制御調光用電源は共通です。

非調光　非調光用電源（標準出力電源）

LZA-91810

¥18,000

LZ8C組合せ時
103VA（100V/200V/242V）
■AC100V/200V/242V兼用
■最大延長距離10m

ダウンライト本体+標準出力電源
組合せ価格　¥60,000

非調光　非調光用電源（省エネ電源）

LZA-92133 ㊐

¥18,000

LZ8C組合せ時
89VA（100V/200V/242V）
■AC100V/200V/242V兼用
■最大延長距離10m

ダウンライト本体+省エネ電源
組合せ価格　¥60,000

調光　PWM信号制御調光用電源

LZA-91810

¥18,000

LZ8C組合せ時
103VA（100V/200V/242V）
■AC100V/200V/242V兼用
■最大延長距離10m
調光可能範囲1%～100%

ダウンライト本体+PWM信号制御電源
組合せ価格　¥60,000

■調光器〔別売〕
▶P.744
PWM信号制御調光器
LZA-90837E

■リニューアルプレート〔別売〕
▶P.161



LZA-90839（φ175用）
LZA-90840（φ200用）
LZA-92433（φ250用）

●照明器具の適正交換時期は8～10年です。　㊐：受注生産品〔納期約2週間程度〕詳しくは最寄りの営業所にお問い合わせください。

150 LZ6C　CDM-TP150W相当

近接限度 0.2m | 光源寿命 40000h | 断熱施工 不可 | グリーン購入法適合（Ⓖマーク記載品）



■共通仕様〔電源別売〕
消費電力：71W（標準出力電源）
　　60W（省エネ電源）
枠　　：鋼板 白塗装
コーン　：アルミ 白塗装
1.7kg
制御レンズ付
取付可能天井厚2～25㎜

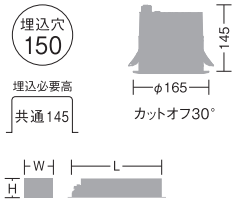

W70・H53・L313㎜

LINE UP



鏡面コーン
▶P.178

40°

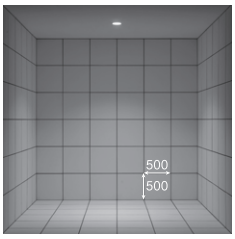

取付位置：壁から1500㎜／天井高3000㎜

昼白色 5000K/Ra83	白色 4000K/Ra83	温白色 3500K/Ra83	電球色 3000K/Ra83
LZD-92341WW	**LZD-92341NW**	**LZD-92341AW**	**LZD-92341YW**㊗
ダウンライト本体 ¥34,000	ダウンライト本体 ¥34,000	ダウンライト本体 ¥34,000	ダウンライト本体 ¥34,000
40° 5000K/Ra83	40° 4000K/Ra83	40° 3500K/Ra83Ⓖ	40° 3000K/Ra83Ⓖ

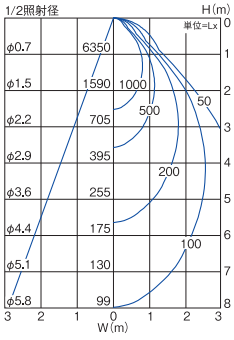

標	6370lm	71W	89.7lm/W
省	5540lm	60W	92.3lm/W

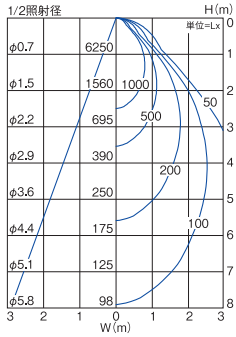

標	6250lm	71W	88.0lm/W
省	5440lm	60W	90.6lm/W

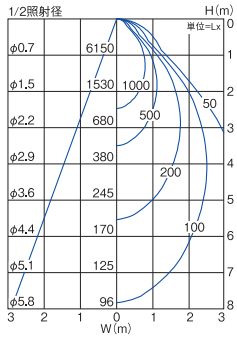

標	6130lm	71W	86.3lm/W
省	5330lm	60W	88.8lm/W

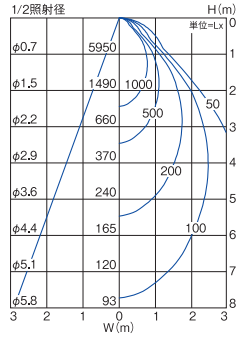

標	5970lm	71W	84.1lm/W
省	5190lm	60W	86.5lm/W

60°

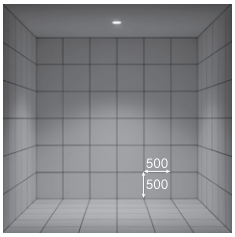

LZD-92342WW	**LZD-92342NW**	**LZD-92342AW**	**LZD-92342YW**㊗
ダウンライト本体 ¥34,000	ダウンライト本体 ¥34,000	ダウンライト本体 ¥34,000	ダウンライト本体 ¥34,000
60° 5000K/Ra83	60° 4000K/Ra83	60° 3500K/Ra83Ⓖ	60° 3000K/Ra83Ⓖ

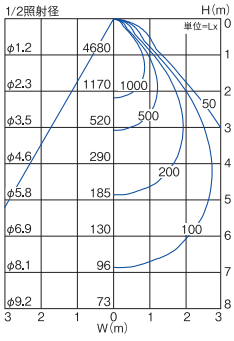

標	6470lm	71W	91.1lm/W
省	5630lm	60W	93.8lm/W

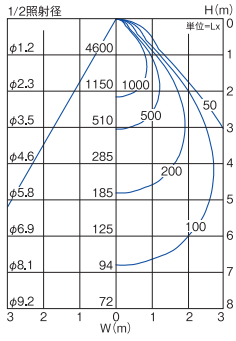

標	6350lm	71W	89.1lm/W
省	5520lm	60W	92.0lm/W

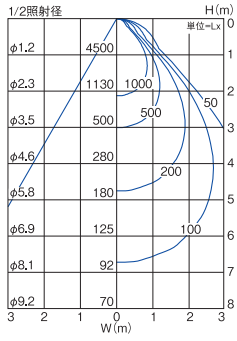

標	6220lm	71W	87.6lm/W
省	5410lm	60W	90.1lm/W

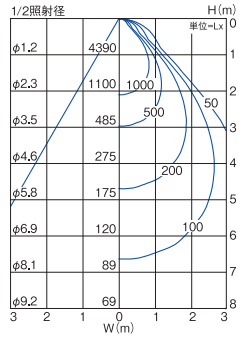

標	6060lm	71W	85.3lm/W
省	5270lm	60W	87.8lm/W



LZ6C対応電源

●電源選択で非調光・調光に対応
●非調光電源は省エネ電源、標準出力電源から選択
●省エネ電源使用時は消費電力・明るさが約15%ダウン

非調光 非調光用電源（標準出力電源）
LZA-90817E ¥14,000
LZ6C組合せ時
73/73/74VA（100V/200V/242V）
■AC100V/200V/242V兼用
■最大延長距離10m
ダウンライト本体+標準出力電源
組合せ価格 ¥48,000

非調光 非調光用電源（省エネ電源）
LZA-91111E㊗ ¥14,000
LZ6C組合せ時
62/62/63VA（100V/200V/242V）
■AC100V/200V/242V兼用
■最大延長距離10m
ダウンライト本体+省エネ電源
組合せ価格 ¥48,000

調光 PWM信号制御調光用電源
LZA-90827E ¥16,000
LZ6C組合せ時
73/73/74VA（100V/200V/242V）
■AC100V/200V/242V兼用
■最大延長距離10m
調光可能範囲1%～100%
ダウンライト本体+PWM信号制御電源
組合せ価格 ¥50,000

■調光器〔別売〕
▶P.744
PWM信号制御調光器
LZA-90837E

■リニューアルプレート〔別売〕
▶P.161



LZA-90839（φ175用）
LZA-90840（φ200用）
LZA-92433（φ250用）

150 LZ4C　CDM-TP70W相当

近接限度	光源寿命	断熱施工	グリーン購入法適合（Ⓖマーク記載品）
0.2m	40000h	不可	



■共通仕様〔電源別売〕
消費電力：49W（標準出力電源）
　　42W（省エネ電源）
枠　　：鋼板 白塗装
コーン　：アルミ 白塗装
1.4kg
制御レンズ付
取付可能天井厚2～25㎜

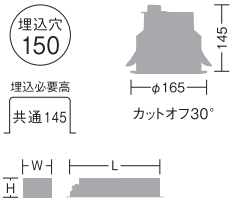

非調光：W53・H44・L228㎜
P W M：W63・H46・L267㎜

■リニューアルプレート〔別売〕
▶P.161

LZA-90839（φ175用）
LZA-90840（φ200用）
LZA-92433（φ250用）

LINE UP

鏡面コーン
▶P.179

■調光器〔別売〕
▶P.744
PWM信号制御調光器
LZA-90837E

40°

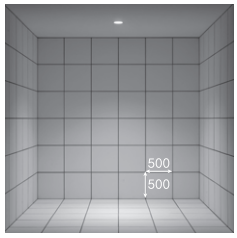

取付位置：壁から1500㎜／天井高3000㎜

白色 4000K/Ra83

LZD-92337NW
ダウンライト本体　¥23,000

40°　4000K/Ra83

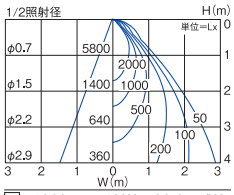

標	4360lm	49W	89.0lm/W
省	3790lm	42W	90.2lm/W

温白色 3500K/Ra83

LZD-92337AW
ダウンライト本体　¥23,000

40°　3500K/Ra83Ⓖ

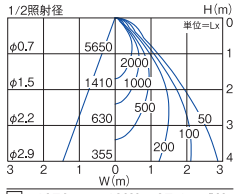

標	4270lm	49W	87.1lm/W
省	3710lm	42W	88.3lm/W

電球色 3000K/Ra83

LZD-92337YW
ダウンライト本体　¥23,000

40°　3000K/Ra83Ⓖ

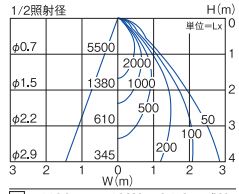

標	4160lm	49W	84.9lm/W
省	3620lm	42W	86.1lm/W

Q+ 4000K/Ra96 NEW

LZD-92337NWV ㊟
ダウンライト本体　¥24,000

40°　Q+4000K/Ra96

標	3900lm	49W	79.6lm/W
省	3400lm	42W	81.0lm/W

Q+ 3500K/Ra96 NEW

LZD-92337AWV ㊟
ダウンライト本体　¥24,000

40°　Q+3500K/Ra96Ⓖ

標	3650lm	49W	74.5lm/W
省	3180lm	42W	75.7lm/W

Q+ 3000K/Ra96 NEW

LZD-92337YWV ㊟
ダウンライト本体　¥24,000

40°　Q+3000K/Ra96Ⓖ

標	3600lm	49W	73.5lm/W
省	3130lm	42W	74.5lm/W

Q+の配光データは、当社HPよりダウンロードしてご覧いただけます。

60°

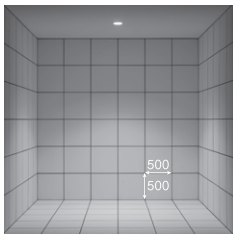

白色 4000K/Ra83

LZD-92338NW
ダウンライト本体　¥23,000

60°　4000K/Ra83

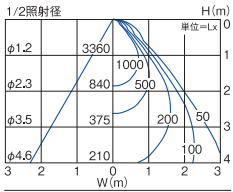

標	4230lm	49W	86.3lm/W
省	3680lm	42W	87.6lm/W

温白色 3500K/Ra83

LZD-92338AW
ダウンライト本体　¥23,000

60°　3500K/Ra83Ⓖ

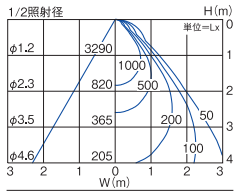

標	4140lm	49W	84.5lm/W
省	3600lm	42W	85.7lm/W

電球色 3000K/Ra83

LZD-92338YW
ダウンライト本体　¥23,000

60°　3000K/Ra83Ⓖ

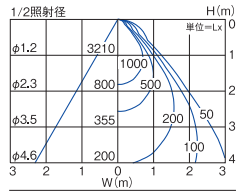

標	4040lm	49W	82.4lm/W
省	3500lm	42W	83.3lm/W

Q+ 4000K/Ra96 NEW

LZD-92338NWV ㊟
ダウンライト本体　¥24,000

60°　Q+4000K/Ra96

標	3850lm	49W	78.6lm/W
省	3350lm	42W	79.8lm/W

Q+ 3500K/Ra96 NEW

LZD-92338AWV ㊟
ダウンライト本体　¥24,000

60°　Q+3500K/Ra96Ⓖ

標	3600lm	49W	73.5lm/W
省	3130lm	42W	74.5lm/W

Q+ 3000K/Ra96 NEW

LZD-92338YWV ㊟
ダウンライト本体　¥24,000

60°　Q+3000K/Ra96Ⓖ

標	3550lm	49W	72.4lm/W
省	3090lm	42W	73.6lm/W

Q+の配光データは、当社HPよりダウンロードしてご覧いただけます。

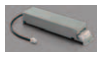
LZ4C対応電源

●電源選択で非調光・調光に対応
●非調光電源は省エネ電源、標準出力電源から選択
●省エネ電源使用時は消費電力・明るさが約15%ダウン

非調光　非調光用電源（標準出力電源）
LZA-91807
¥11,000
LZ4C組合せ時
51/52/53VA（100V/200V/242V）
■AC100V/200V/242V兼用
■最大延長距離10m

ダウンライト本体+標準出力電源
組合せ価格　¥34,000
Q+ ¥35,000

非調光　非調光用電源（省エネ電源）
LZA-92132 ㊟
¥11,000
LZ4C組合せ時
42/42/43VA（100V/200V/242V）
■AC100V/200V/242V兼用
■最大延長距離10m

ダウンライト本体+省エネ電源
組合せ価格　¥34,000
Q+ ¥35,000

調光　PWM信号制御調光用電源
LZA-91809
¥14,500
LZ4C組合せ時
51/52/53VA（100V/200V/242V）
■AC100V/200V/242V兼用
■最大延長距離10m
調光可能範囲1%～100%

ダウンライト本体+PWM信号制御電源
組合せ価格　¥37,500
Q+ ¥38,500

●照明器具の適正交換時期は8～10年です。　㊟:受注生産品［納期約2週間程度］詳しくは最寄りの営業所にお問い合わせください。

150 LZ3C　CDM-TP70W相当

近接限度	光源寿命	断熱施工	グリーン購入法適合（Ⓖマーク記載品）
0.2m	40000h	不可	



■共通仕様〔電源別売〕

消費電力：40W（標準出力電源）
34W（省エネ電源）
枠　：鋼板 白塗装
コーン　：アルミ 白塗装

1.4kg
制御レンズ付
取付可能天井厚2～25㎜

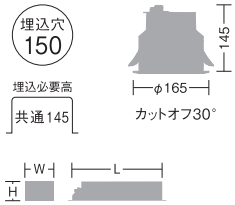

非調光：W53・H44・L228㎜
P W M：W63・H46・L267㎜

■リニューアルプレート〔別売〕
▶P.161



LZA-90839（φ175用）
LZA-90840（φ200用）
LZA-92433（φ250用）

LINE UP



鏡面コーン
▶P.180

■調光器〔別売〕
▶P.744
PWM信号制御調光器
LZA-90837E

40°

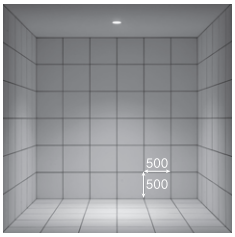

取付位置：壁から1500㎜／天井高3000㎜

白色 4000K/Ra83

LZD-92329NW
ダウンライト本体　¥19,000

40°　4000K/Ra83

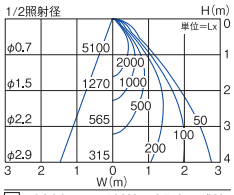

標	3830lm	40W	95.8lm/W
省	3330lm	34W	97.9lm/W

温白色 3500K/Ra83

LZD-92329AW
ダウンライト本体　¥19,000

40°　3500K/Ra83Ⓖ

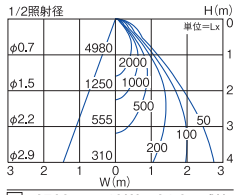

標	3760lm	40W	94.0lm/W
省	3270lm	34W	96.1lm/W

電球色 3000K/Ra83

LZD-92329YW
ダウンライト本体　¥19,000

40°　3000K/Ra83Ⓖ

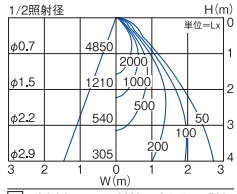

標	3660lm	40W	91.5lm/W
省	3180lm	34W	93.5lm/W

Q+ 4000K/Ra96 NEW

LZD-92329NWV ㊛
ダウンライト本体　¥20,000

40°　Q+4000K/Ra96

標	3430lm	40W	85.8lm/W
省	2980lm	34W	87.6lm/W

Q+ 3500K/Ra96 NEW

LZD-92329AWV ㊛
ダウンライト本体　¥20,000

40°　Q+3500K/Ra96Ⓖ

標	3210lm	40W	80.3lm/W
省	2790lm	34W	82.1lm/W

Q+ 3000K/Ra96 NEW

LZD-92329YWV ㊛
ダウンライト本体　¥20,000

40°　Q+3000K/Ra96Ⓖ

標	3170lm	40W	79.3lm/W
省	2760lm	34W	81.2lm/W

Q+の配光データは、当社HPよりダウンロードしてご覧いただけます。

60°

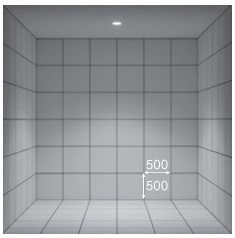

白色 4000K/Ra83

LZD-92330NW
ダウンライト本体　¥19,000

60°　4000K/Ra83

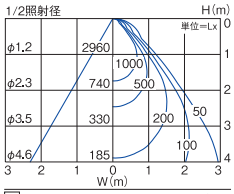

標	3720lm	40W	93.0lm/W
省	3240lm	34W	95.2lm/W

温白色 3500K/Ra83

LZD-92330AW
ダウンライト本体　¥19,000

60°　3500K/Ra83Ⓖ

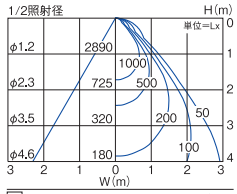

標	3640lm	40W	91.0lm/W
省	3170lm	34W	93.2lm/W

電球色 3000K/Ra83

LZD-92330YW
ダウンライト本体　¥19,000

60°　3000K/Ra83Ⓖ

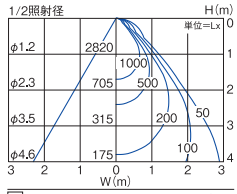

標	3550lm	40W	88.8lm/W
省	3090lm	34W	90.8lm/W

Q+ 4000K/Ra96 NEW

LZD-92330NWV ㊛
ダウンライト本体　¥20,000

60°　Q+4000K/Ra96

標	3390lm	40W	84.8lm/W
省	2950lm	34W	86.8lm/W

Q+ 3500K/Ra96 NEW

LZD-92330AWV ㊛
ダウンライト本体　¥20,000

60°　Q+3500K/Ra96Ⓖ

標	3170lm	40W	79.3lm/W
省	2760lm	34W	81.2lm/W

Q+ 3000K/Ra96 NEW

LZD-92330YWV ㊛
ダウンライト本体　¥20,000

60°　Q+3000K/Ra96Ⓖ

標	3120lm	40W	78.0lm/W
省	2710lm	34W	79.7lm/W

Q+の配光データは、当社HPよりダウンロードしてご覧いただけます。



LZ3C対応電源

- ●電源選択で非調光・調光に対応
- ●非調光電源は省エネ電源、標準出力電源から選択
- ●省エネ電源使用時は消費電力・明るさが約15%ダウン

非調光　非調光用電源（標準出力電源）

LZA-91806
¥11,000

LZ3C組合せ時
41/42/43VA（100V/200V/242V）
■AC100V/200V/242V兼用
■最大延長距離10m

ダウンライト本体+標準出力電源
組合せ価格　¥30,000
Q+ ¥31,000

非調光　非調光用電源（省エネ電源）

LZA-92131 ㊛
¥11,000

LZ3C組合せ時
35/36/37VA（100V/200V/242V）
■AC100V/200V/242V兼用
■最大延長距離10m

ダウンライト本体+省エネ電源
組合せ価格　¥30,000
Q+ ¥31,000

調光　PWM信号制御調光用電源

LZA-91808
¥14,500

LZ3C組合せ時
41/42/43VA（100V/200V/242V）
■AC100V/200V/242V兼用
■最大延長距離10m
調光可能範囲1%～100%

ダウンライト本体+PWM信号制御電源
組合せ価格　¥33,500
Q+ ¥34,500

200 LZ8C　CDM-TP150W相当

近接限度	光源寿命	断熱施工	グリーン購入法適合（Ⓖマーク記載品）
0.2m	40000h	不可	



■共通仕様〔電源別売〕
消費電力：101W（標準出力電源）
87W（省エネ電源）
枠　：鋼板 白塗装
コーン　：アルミ 白塗装
1.5kg
制御レンズ付
取付可能天井厚2～25㎜

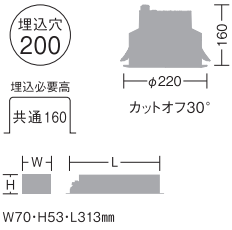

W70・H53・L313㎜

LINE UP


鏡面コーン
▶P.181

40°

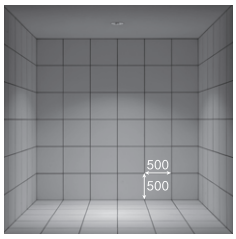

取付位置：壁から1500㎜／天井高3000㎜

昼白色 5000K/Ra83

LZD-91939WW ㊐
ダウンライト本体　¥44,000
40°　5000K/Ra83

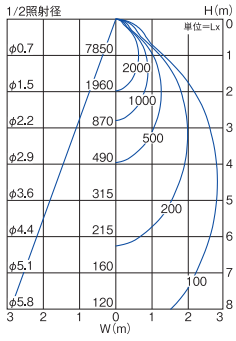

標	8000lm	101W	79.2lm/W
省	6900lm	87W	79.3lm/W

白色 4000K/Ra83

LZD-91939NW ㊐
ダウンライト本体　¥44,000
40°　4000K/Ra83

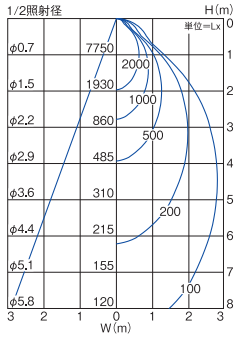

標	7900lm	101W	78.2lm/W
省	6800lm	87W	78.2lm/W

温白色 3500K/Ra83

LZD-91939AW ㊐
ダウンライト本体　¥44,000
40°　3500K/Ra83Ⓖ

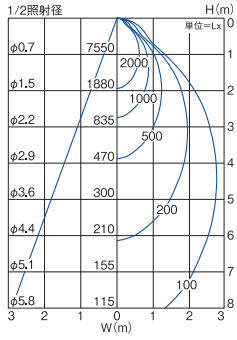

標	7700lm	101W	76.2lm/W
省	6700lm	87W	77.0lm/W

70°

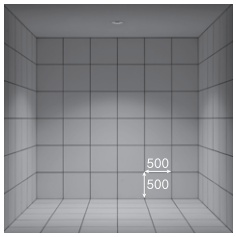

LZD-91941WW
ダウンライト本体　¥44,000
70°　5000K/Ra83

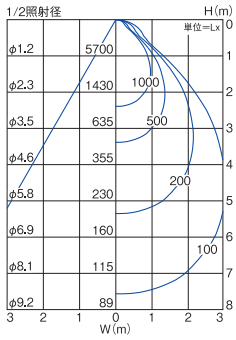

標	8200lm	101W	81.2lm/W
省	7100lm	87W	81.6lm/W

LZD-91941NW
ダウンライト本体　¥44,000
70°　4000K/Ra83

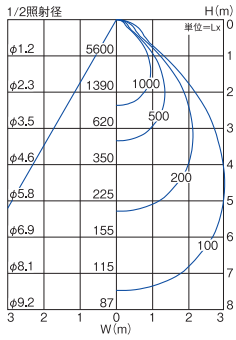

標	8000lm	101W	79.2lm/W
省	7000lm	87W	80.5lm/W

LZD-91941AW
ダウンライト本体　¥44,000
70°　3500K/Ra83Ⓖ

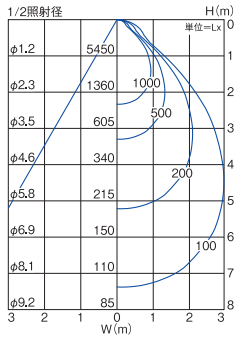

標	7800lm	101W	77.2lm/W
省	6800lm	87W	78.2lm/W


LZ8C対応電源

- ●電源選択で非調光・調光に対応
- ●非調光電源は省エネ電源、標準出力電源から選択
- ●省エネ電源使用時は消費電力・明るさが約15%ダウン
- ●非調光用電源（標準出力電源）とPWM信号制御調光用電源は共通です。

非調光　非調光用電源（標準出力電源）
LZA-91810　¥18,000
LZ8C組合せ時
103VA（100V/200V/242V）
■AC100V/200V/242V兼用
■最大延長距離10m
ダウンライト本体+標準出力電源
組合せ価格　¥62,000

非調光　非調光用電源（省エネ電源）
LZA-92133 ㊐　¥18,000
LZ8C組合せ時
89VA（100V/200V/242V）
■AC100V/200V/242V兼用
■最大延長距離10m
ダウンライト本体+省エネ電源
組合せ価格　¥62,000

調光　PWM信号制御調光用電源
LZA-91810　¥18,000
LZ8C組合せ時
103VA（100V/200V/242V）
■AC100V/200V/242V兼用
■最大延長距離10m
調光可能範囲1%～100%
ダウンライト本体+PWM信号制御電源
組合せ価格　¥62,000

■調光器〔別売〕
▶P.744
PWM信号制御調光器
LZA-90837E

■リニューアルプレート〔別売〕
▶P.161

LZA-90433（φ250用）　**LZA-90842**（φ300用）
LZA-92183（φ250用）　**LZA-92185**（φ300用）
LZA-90841（φ275用）
LZA-92184（φ275用）

●照明器具の適正交換時期は8～10年です。　㊐：受注生産品〔納期約2週間程度〕詳しくは最寄りの営業所にお問い合わせください。

200 LZ6C　CDM-TP150W相当

近接限度	光源寿命	断熱施工	グリーン購入法適合(Ⓖマーク記載品)
0.2m	40000h	不可	



■共通仕様〔電源別売〕
消費電力:71W(標準出力電源)
60W(省エネ電源)
枠　:鋼板 白塗装
コーン　:アルミ 白塗装
2.1kg
制御レンズ付
取付可能天井厚2～25㎜

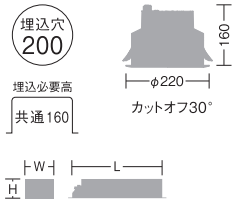

W70・H53・L313㎜

LINE UP


鏡面コーン
▶P.182

40°

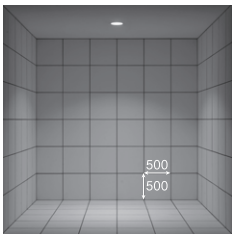

取付位置:壁から1500㎜/天井高3000㎜

昼白色 5000K/Ra83	白色 4000K/Ra83	温白色 3500K/Ra83	電球色 3000K/Ra83
LZD-92345WW(受)	LZD-92345NW(受)	LZD-92345AW(受)	LZD-92345YW(受)
ダウンライト本体 ¥36,000	ダウンライト本体 ¥36,000	ダウンライト本体 ¥36,000	ダウンライト本体 ¥36,000
40° 5000K/Ra83	40° 4000K/Ra83	40° 3500K/Ra83Ⓖ	40° 3000K/Ra83Ⓖ

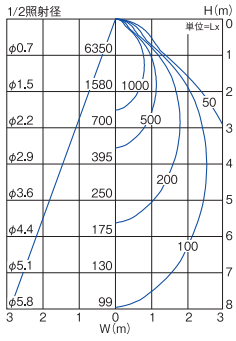

標	6460lm	71W	90.9lm/W
省	5620lm	60W	93.6lm/W

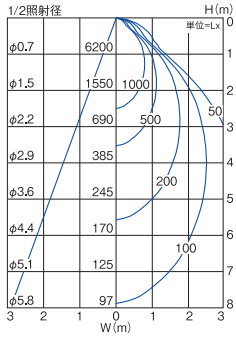

標	6330lm	71W	89.2lm/W
省	5510lm	60W	91.8lm/W

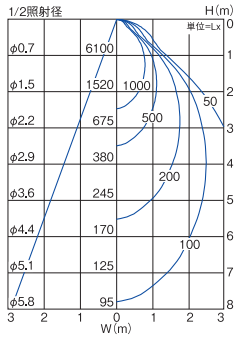

標	6210lm	71W	87.5lm/W
省	5400lm	60W	90.0lm/W

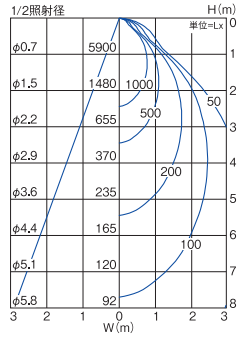

標	6050lm	71W	85.2lm/W
省	5260lm	60W	87.6lm/W

60°

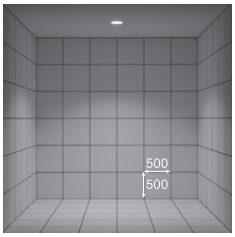

LZD-92346WW	LZD-92346NW	LZD-92346AW	LZD-92346YW(受)
ダウンライト本体 ¥36,000	ダウンライト本体 ¥36,000	ダウンライト本体 ¥36,000	ダウンライト本体 ¥36,000
60° 5000K/Ra83	60° 4000K/Ra83	60° 3500K/Ra83Ⓖ	60° 3000K/Ra83Ⓖ

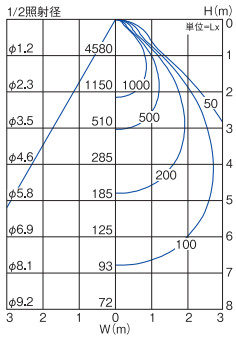

標	6570lm	71W	92.5lm/W
省	5720lm	60W	95.3lm/W

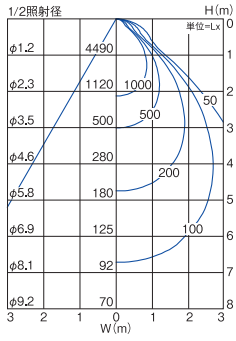

標	6440lm	71W	90.7lm/W
省	5600lm	60W	93.3lm/W

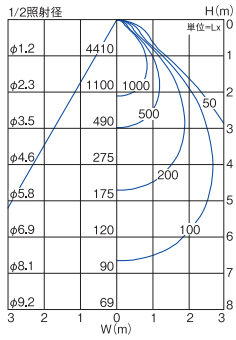

標	6320lm	71W	89.0lm/W
省	5500lm	60W	91.6lm/W

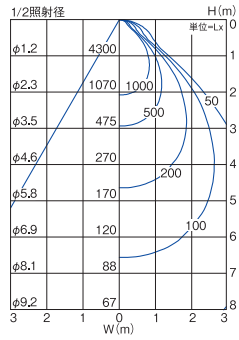

標	6160lm	71W	86.8lm/W
省	5360lm	60W	89.3lm/W


LZ6C対応電源

●電源選択で非調光・調光に対応
●非調光電源は省エネ電源、標準出力電源から選択
●省エネ電源使用時は消費電力・明るさが約15%ダウン

非調光 非調光用電源(標準出力電源)
LZA-90817E ¥14,000
LZ6C組合せ時
73/73/74VA(100V/200V/242V)
■AC100V/200V/242V兼用
■最大延長距離10m
ダウンライト本体+標準出力電源
組合せ価格 ¥50,000

非調光 非調光用電源(省エネ電源)
LZA-91111E(受) ¥14,000
LZ6C組合せ時
62/62/63VA(100V/200V/242V)
■AC100V/200V/242V兼用
■最大延長距離10m
ダウンライト本体+省エネ電源
組合せ価格 ¥50,000

調光 PWM信号制御調光用電源
LZA-90827E ¥16,000
LZ6C組合せ時
73/73/74VA(100V/200V/242V)
■AC100V/200V/242V兼用
■最大延長距離10m
調光可能範囲1%～100%
ダウンライト本体+PWM信号制御電源
組合せ価格 ¥52,000

■調光器[別売]
▶P.744
PWM信号制御調光器
LZA-90837E

■リニューアルプレート[別売]
▶P.161

LZA-90433(φ250用)　**LZA-90842**(φ300用)
LZA-92183(φ250用)　**LZA-92185**(φ300用)
LZA-90841(φ275用)
LZA-92184(φ275用)

MULTI LENS BASE DOWNLIGHT

マルチレンズベースダウンライト

LEDモジュールマルチレンズタイプのベーシックなダウンライト

3種の色温度により幅広い用途の光空間に適応する、マルチレンズを搭載したベースダウンライトです。
オプションの拡散パネルを装着することで、LED特有の眩しさが抑えられます。



拡散パネルでLED特有の眩しさをカット



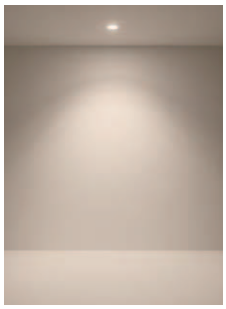

[拡散パネルなし]
明るさを重視した効率の良い使い方です。床面照度をしっかりと確保したい場合におすすめです。





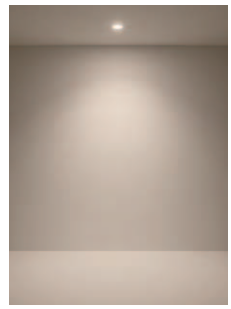

[拡散パネル装着時]
拡散パネルでLED特有の眩しさを抑えます。光がより柔らかく広がり、壁面付近で使用しても自然で美しい配光です。
（定格光束…ノーマル時の 85%）

SIZE LINEUP



125 LZ2



150 LZ4



［配光角］ 50°
［色温度］ ○：4000K ●：3500K ●：3000K

 ●照明器具の適正交換時期は8～10年です。

125 LZ2　FHT42W相当

近接限度	光源寿命	断熱施工	意匠
0.2m	40000h	不可	登録済



■共通仕様〔電源別売〕
消費電力:26W(標準出力電源)
23W(省エネ電源)
枠　:鋼板 白塗装
コーン　:鋼板 白塗装
0.8kg
制御レンズ付
取付可能天井厚5～25㎜

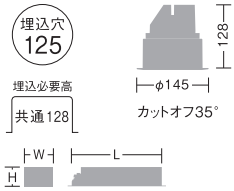

非調光:W51・H41・L207㎜
P W M:W63・H46・L228㎜
位　相:W53・H44・L228㎜

■調光器〔別売〕
▶P.744
PWM信号制御調光器
LZA-90837E
位相制御調光器
LZA-90306E・92794

■リニューアルプレート〔別売〕
▶P.161

LZA-90304(φ150用)
LZA-92432(φ200用)

LINE UP

軒下用
ダウンライト
▶P.237

■オプション〔別売〕

拡散パネル
LZA-90719
¥1,200

50°

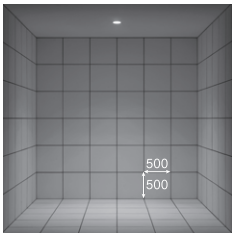

取付位置:壁から1500㎜/天井高3000㎜

白色 4000K/Ra83	温白色 3500K/Ra83	電球色 3000K/Ra83
LZD-60754NW	LZD-60754AW	LZD-60754YW
ダウンライト本体 ¥18,800	ダウンライト本体 ¥18,800	ダウンライト本体 ¥18,800
50° 4000K/Ra83	50° 3500K/Ra83	50° 3000K/Ra83

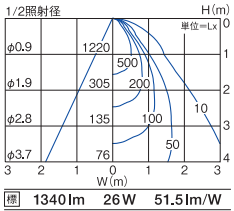

標	1340lm	26W	51.5lm/W
省	1170lm	23W	50.9lm/W

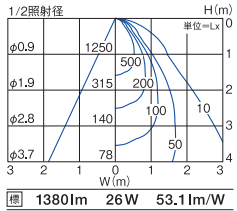

標	1380lm	26W	53.1lm/W
省	1200lm	23W	52.2lm/W

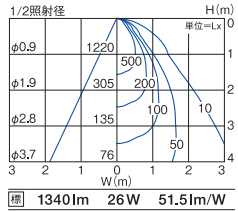

標	1340lm	26W	51.5lm/W
省	1170lm	23W	50.9lm/W


LZ2対応電源

●電源選択で非調光・調光に対応
●非調光電源は省エネ電源、標準出力電源から選択
●省エネ電源使用時は消費電力・明るさが約15%ダウン

非調光 非調光用電源(標準出力電源)	非調光 非調光用電源(省エネ電源)	調 光 PWM信号制御調光用電源	調 光 位相制御調光用電源
LZA-90815E	LZA-91108E㊐	LZA-90825E	LZA-90822E
¥7,500	¥7,500	¥11,000	¥11,000
LZ2組合せ時 26/27/28VA(100V/200V/242V) ■AC100V/200V/242V兼用 ■最大延長距離10m	LZ2組合せ時 24VA(100V/200V/242V) ■AC100V/200V/242V兼用 ■最大延長距離10m	LZ2組合せ時 26/27/28VA(100V/200V/242V) ■AC100V/200V/242V兼用 ■最大延長距離10m 調光可能範囲1%～100%	LZ2組合せ時 27VA(100V) ■AC100V専用 ■最大延長距離10m 調光可能範囲1%～100%
ダウンライト本体+標準出力電源 組合せ価格 ¥26,300	ダウンライト本体+省エネ電源 組合せ価格 ¥26,300	ダウンライト本体+PWM信号制御電源 組合せ価格 ¥29,800	ダウンライト本体+位相制御調光用電源 組合せ価格 ¥29,800

150 LZ4　CDM-TP70W相当

近接限度	光源寿命	断熱施工	意匠
0.2m	40000h	不可	登録済



■共通仕様〔電源別売〕
消費電力:50W(標準出力電源)
43W(省エネ電源)
枠　:鋼板 白塗装
コーン　:鋼板 白塗装
1.3kg
制御レンズ付
取付可能天井厚5～25㎜

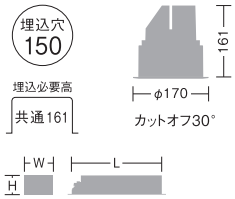

非調光:W53・H44・L228㎜
P W M:W63・H46・L267㎜

■調光器〔別売〕
▶P.744
PWM信号制御調光器
LZA-90837E

■リニューアルプレート〔別売〕
▶P.161

LZA-90839(φ175用)
LZA-90840(φ200用)
LZA-92433(φ250用)

LINE UP

軒下用
ダウンライト
▶P.237

■オプション〔別売〕

拡散パネル
LZA-90718
¥1,500

50°

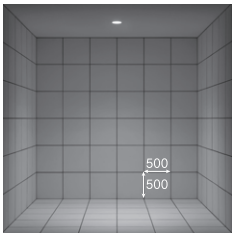

取付位置:壁から1500㎜/天井高3000㎜

白色 4000K/Ra83	温白色 3500K/Ra83	電球色 3000K/Ra83
LZD-60756NW	LZD-60756AW	LZD-60756YW
ダウンライト本体 ¥26,800	ダウンライト本体 ¥26,800	ダウンライト本体 ¥26,800
50° 4000K/Ra83	50° 3500K/Ra83	50° 3000K/Ra83

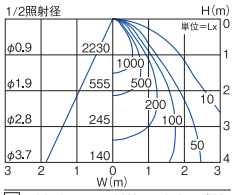

標	2810lm	50W	56.2lm/W
省	2440lm	43W	56.7lm/W

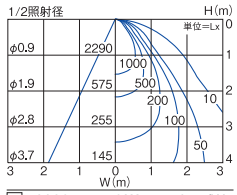

標	2890lm	50W	57.8lm/W
省	2510lm	43W	58.4lm/W

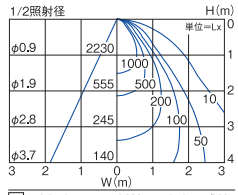

標	2810lm	50W	56.2lm/W
省	2440lm	43W	56.7lm/W


LZ4対応電源

●電源選択で非調光・調光に対応
●非調光電源は省エネ電源、標準出力電源から選択
●省エネ電源使用時は消費電力・明るさが約15%ダウン

非調光 非調光用電源(標準出力電源)	非調光 非調光用電源(省エネ電源)	調 光 PWM信号制御調光用電源
LZA-90816E	LZA-91109E㊐	LZA-90826E
¥11,000	¥11,000	¥14,500
LZ4組合せ時 52VA(100V/200V/242V) ■AC100V/200V/242V兼用 ■最大延長距離10m	LZ4組合せ時 44/44/45VA(100V/200V/242V) ■AC100V/200V/242V兼用 ■最大延長距離10m	LZ4組合せ時 52VA(100V/200V/242V) ■AC100V/200V/242V兼用 ■最大延長距離10m 調光可能範囲1%～100%
ダウンライト本体+標準出力電源 組合せ価格 ¥37,800	ダウンライト本体+省エネ電源 組合せ価格 ¥37,800	ダウンライト本体+PWM信号制御電源 組合せ価格 ¥41,300

㊐:受注生産品〔納期約2週間程度〕詳しくは最寄りの営業所にお問い合わせください。　掲載の全商品の価格には、消費税は含まれておりません。

MULTI LENS BASE DOWNLIGHT for RENEWAL

リニューアル用マルチレンズベースダウンライト

幅広トリムのリニューアル用ダウンライト

既存照明の開口を利用して器具をリニューアル交換。幅広トリムにより既存照明の設置跡や汚れを補修なしでカバーします。
さまざまな空間のリニューアルに適応するマルチレンズを搭載したベースダウンライトです。



天井に残る既存の器具周りの汚れをカバーする幅広トリム仕様

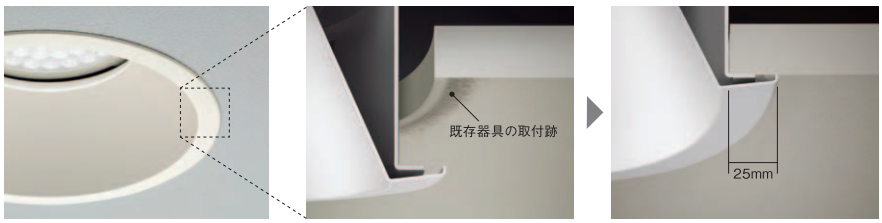

従来のダウンライトよりトリム幅を広めに設計。器具交換の際、既存器具の取付跡をカバーして設置することができます。

SIZE LINEUP



150 LZ2　　175 LZ4

［配光角］ 60°
［色温度］ ○：4000K ●：3500K ●：3000K

 ●照明器具の適正交換時期は8～10年です。

150 LZ2　FHT42W相当

近接限度	光源寿命	断熱施工	意匠
0.2m	40000h	不可	登録済





リニューアル用
天井に残る既存器具の取付跡をカバーする幅広トリム仕様

■共通仕様〔電源別売〕
消費電力:26W(標準出力電源)
23W(省エネ電源)
枠　:鋼板 白塗装
コーン　:鋼板 白塗装
0.9kg
制御レンズ付
取付可能天井厚5～25㎜

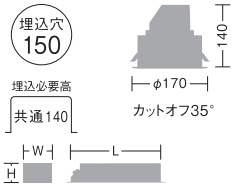

非調光:W51・H41・L207㎜
P W M:W63・H46・L228㎜
位　相:W53・H44・L228㎜

■調光器[別売]
▶P.744
PWM信号制御調光器
LZA-90837E
位相制御調光器
LZA-90306E・92794

■リニューアルプレート[別売]
▶P.161



LZA-90839(φ175用)
LZA-90840(φ200用)
LZA-92433(φ250用)

■オプション[別売]



拡散パネル
LZA-90719
¥1,200

60°

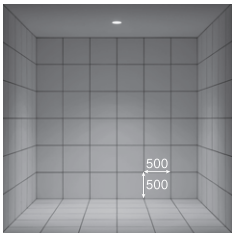

取付位置:壁から1500㎜/天井高3000㎜

白色 4000K/Ra83	温白色 3500K/Ra83	電球色 3000K/Ra83
LZD-60815NW	**LZD-60815AW**	**LZD-60815YW**
ダウンライト本体 ¥19,800	ダウンライト本体 ¥19,800	ダウンライト本体 ¥19,800
60° 4000K/Ra83	60° 3500K/Ra83	60° 3000K/Ra83

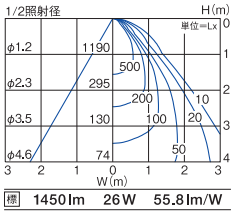

標	1450lm	26W	55.8lm/W
省	1260lm	23W	54.8lm/W

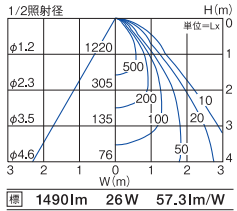

標	1490lm	26W	57.3lm/W
省	1300lm	23W	56.5lm/W

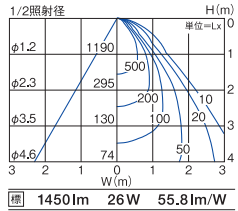

標	1450lm	26W	55.8lm/W
省	1260lm	23W	54.8lm/W



LZ2対応電源

●電源選択で非調光・調光に対応
●非調光電源は省エネ電源、標準出力電源から選択
●省エネ電源使用時は消費電力・明るさが約15%ダウン

非調光 非調光用電源(標準出力電源)	非調光 非調光用電源(省エネ電源)	調 光 PWM信号制御調光用電源	調 光 位相制御調光用電源
LZA-90815E ¥7,500	**LZA-91108E**㊐ ¥7,500	**LZA-90825E** ¥11,000	**LZA-90822E** ¥11,000
LZ2組合せ時 26/27/28VA(100V/200V/242V) ■AC100V/200V/242V兼用 ■最大延長距離10m	LZ2組合せ時 24VA(100V/200V/242V) ■AC100V/200V/242V兼用 ■最大延長距離10m	LZ2組合せ時 26/27/28VA(100V/200V/242V) ■AC100V/200V/242V兼用 ■最大延長距離10m 調光可能範囲1%～100%	LZ2組合せ時 27VA(100V) ■AC100V専用 ■最大延長距離10m 調光可能範囲1%～100%
ダウンライト本体+標準出力電源 組合せ価格 ¥27,300	ダウンライト本体+省エネ電源 組合せ価格 ¥27,300	ダウンライト本体+PWM信号制御電源 組合せ価格 ¥30,800	ダウンライト本体+位相制御調光用電源 組合せ価格 ¥30,800

175 LZ4　CDM-TP70W相当

近接限度	光源寿命	断熱施工	意匠
0.2m	40000h	不可	登録済





リニューアル用
天井に残る既存器具の取付跡をカバーする幅広トリム仕様

■共通仕様〔電源別売〕
消費電力:50W(標準出力電源)
43W(省エネ電源)
枠　:鋼板 白塗装
コーン　:鋼板 白塗装
1.3kg
制御レンズ付
取付可能天井厚5～25㎜

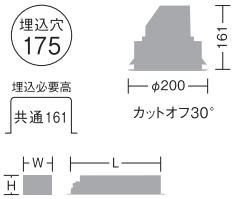

非調光:W53・H44・L228㎜
P W M:W63・H46・L267㎜

■調光器[別売]
▶P.744
PWM信号制御調光器
LZA-90837E

■オプション[別売]



拡散パネル
LZA-90718
¥1,500

60°

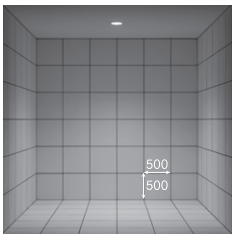

取付位置:壁から1500㎜/天井高3000㎜

白色 4000K/Ra83	温白色 3500K/Ra83	電球色 3000K/Ra83
LZD-60816NW	**LZD-60816AW**	**LZD-60816YW**
ダウンライト本体 ¥27,800	ダウンライト本体 ¥27,800	ダウンライト本体 ¥27,800
60° 4000K/Ra83	60° 3500K/Ra83	60° 3000K/Ra83

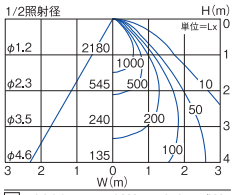

標	2990lm	50W	59.8lm/W
省	2600lm	43W	60.5lm/W

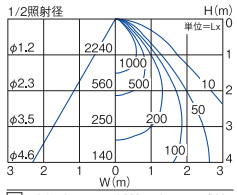

標	3070lm	50W	61.4lm/W
省	2670lm	43W	62.1lm/W

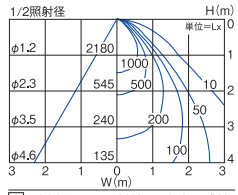

標	2990lm	50W	59.8lm/W
省	2600lm	43W	60.5lm/W



LZ4対応電源

●電源選択で非調光・調光に対応
●非調光電源は省エネ電源、標準出力電源から選択
●省エネ電源使用時は消費電力・明るさが約15%ダウン

非調光 非調光用電源(標準出力電源)	非調光 非調光用電源(省エネ電源)	調 光 PWM信号制御調光用電源
LZA-90816E ¥11,000	**LZA-91109E**㊐ ¥11,000	**LZA-90826E** ¥14,500
LZ4組合せ時 52VA(100V/200V/242V) ■AC100V/200V/242V兼用 ■最大延長距離10m	LZ4組合せ時 44/44/45VA(100V/200V/242V) ■AC100V/200V/242V兼用 ■最大延長距離10m	LZ4組合せ時 52VA(100V/200V/242V) ■AC100V/200V/242V兼用 ■最大延長距離10m 調光可能範囲1%～100%
ダウンライト本体+標準出力電源 組合せ価格 ¥38,800	ダウンライト本体+省エネ電源 組合せ価格 ¥38,800	ダウンライト本体+PWM信号制御電源 組合せ価格 ¥42,300

㊐:受注生産品[納期約2週間程度]詳しくは最寄りの営業所にお問い合わせください。　掲載の全商品の価格には、消費税は含まれておりません。

PANEL BASE DOWNLIGHT

拡散パネルベースダウンライト

低天井や壁際に最適、拡散パネル付でやわらかい光を照射

拡散パネルを内蔵した薄型ベースダウンライト。
化粧室や廊下等の壁面に近い空間や天井裏スペースのない空間に最適な器具です。
眩しさを抑えたやわらかい光が鉛直面に回り込み空間全体の明るさを確保します。



効率よく光が拡散

LED特有の眩しさと、LED素子の粒々感を抑えるために、拡散パネルを採用。
省エネ・高効率を実現しながら、壁際で使っても自然でやわらかな配光です。

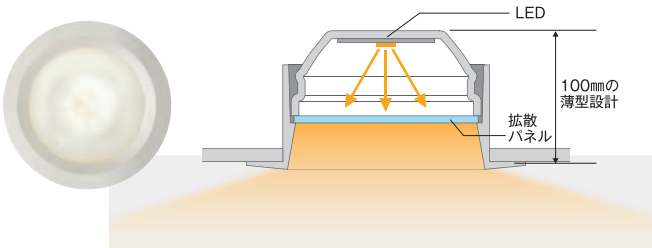

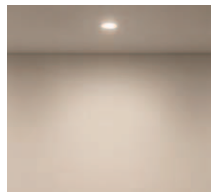

SIZE LINEUP



75　100　125　150

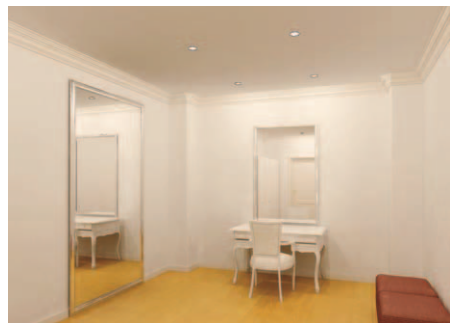

［配光角］ 60°
［色温度］ ○:4000K ●:3500K ●:3000K ●:2700K

●照明器具の適正交換時期は8～10年です。

75 白熱灯60W相当

近接限度 0.1m | 光源寿命 40000h | 100V 専用 | 断熱施工 不可



調光 調光可能 1%～100%

■共通仕様

消費電力:6.1W
枠　:アルミダイカスト 塗装
コーン　:アルミダイカスト 塗装
アクリル 乳白(マット)

0.2kg
11VA
温度保護機能付
拡散パネル付
取付可能天井厚5～25㎜

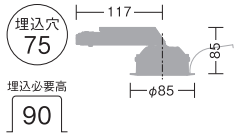

■調光器[別売]
▶P.744
位相制御調光器
LZA-90306E･92794

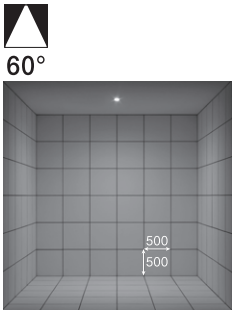

取付位置:壁から1500㎜/天井高3000㎜

白色 4000K/Ra83	温白色 3500K/Ra83	電球色 3000K/Ra83	電球色 2700K/Ra83
LZD-91495NW ○ LZD-91495NB ● ㊐ ¥7,800	LZD-91495AW ○ LZD-91495AB ● ㊐ ¥7,800	LZD-91495YW ○ LZD-91495YB ● ¥7,800	LZD-91495LW ○ LZD-91495LB ● ¥7,800
60° 4000K/Ra83	60° 3500K/Ra83	60° 3000K/Ra83	60° 2700K/Ra83
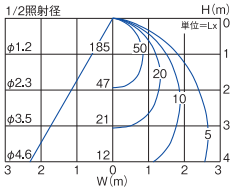	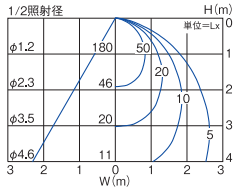	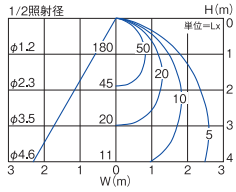	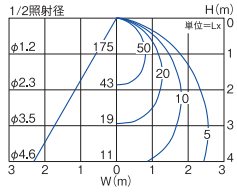
400lm 6.1W 65.6lm/W	390lm 6.1W 63.9lm/W	380lm 6.1W 62.3lm/W	370lm 6.1W 60.7lm/W

75 白熱灯40W相当

近接限度 0.1m | 光源寿命 40000h | 100V 専用 | 断熱施工 不可



調光 調光可能 1%～100%

■共通仕様

消費電力:3.7W
枠　:アルミダイカスト 塗装
コーン　:アルミダイカスト 塗装
アクリル 乳白(マット)

0.2kg
7VA
温度保護機能付
拡散パネル付
取付可能天井厚5～25㎜

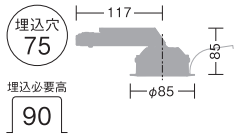

■調光器[別売]
▶P.744
位相制御調光器
LZA-90306E･92794

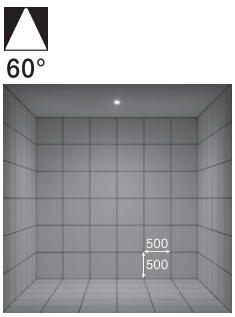

取付位置:壁から1500㎜/天井高3000㎜

温白色 3500K/Ra83	電球色 3000K/Ra83	電球色 2700K/Ra83
LZD-91494AW ○ LZD-91494AB ● ㊐ ¥6,800	LZD-91494YW ○ LZD-91494YB ● ㊐ ¥6,800	LZD-91494LW ○ LZD-91494LB ● ㊐ ¥6,800
60° 3500K/Ra83	60° 3000K/Ra83	60° 2700K/Ra83
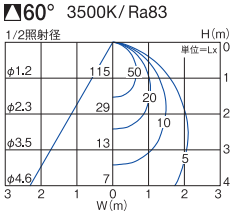	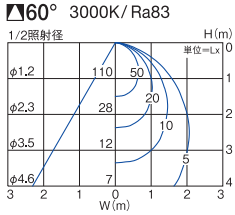	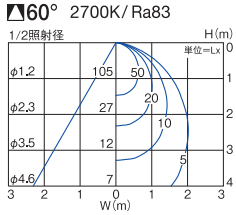
250lm 3.7W 67.6lm/W	240lm 3.7W 64.9lm/W	230lm 3.7W 62.2lm/W

100 白熱灯100W相当

近接限度 0.1m | 光源寿命 40000h | 100V 専用 | 断熱施工 不可 | グリーン購入法適合(Ⓖマーク記載品)



調 光 調光可能 1%～100%

■共通仕様

消費電力:9.1W
枠　　:アルミダイカスト 塗装
コーン　:アルミダイカスト 塗装
アクリル 乳白(マット)

0.4kg
16VA
温度保護機能付
拡散パネル付
取付可能天井厚5～25㎜

埋込穴 100
埋込必要高 90

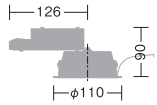

■調光器[別売]
▶P.744
位相制御調光器
LZA-90306E･92794

■リニューアルプレート[別売]
▶P.161



LZA-90300(φ125用)○
LZA-90301(φ125用)●
LZA-90302(φ150用)○
LZA-90303(φ150用)●

LINE UP



軒下用
ダウンライト
▶P.240

60°

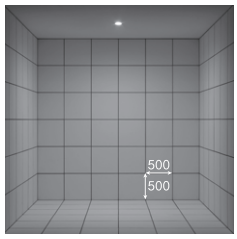

取付位置:壁から1500㎜/天井高3000㎜

白色 4000K/Ra83	温白色 3500K/Ra83	電球色 3000K/Ra83	電球色 2700K/Ra83
LZD-91498NW○ LZD-91498NB●受	LZD-91498AW○ LZD-91498AB●受	LZD-91498YW○ LZD-91498YB●受	LZD-91498LW○ LZD-91498LB●受
¥10,800	¥10,800	¥10,800	¥10,800
60° 4000K/Ra83Ⓖ	60° 3500K/Ra83Ⓖ	60° 3000K/Ra83Ⓖ	60° 2700K/Ra83Ⓖ
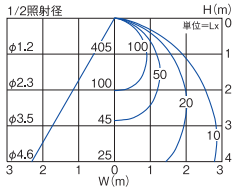	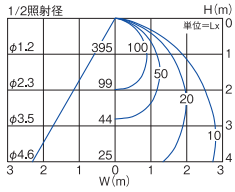	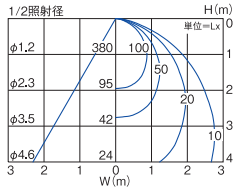	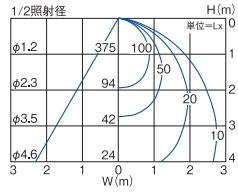
910lm 9.1W 100.0lm/W	880lm 9.1W 96.7lm/W	850lm 9.1W 93.4lm/W	840lm 9.1W 92.3lm/W

100 白熱灯80W相当

近接限度 0.1m | 光源寿命 40000h | 100V 専用 | 断熱施工 不可 | グリーン購入法適合(Ⓖマーク記載品)



調 光 調光可能 1%～100%

■共通仕様

消費電力:7W
枠　　:アルミダイカスト 塗装
コーン　:アルミダイカスト 塗装
アクリル 乳白(マット)

0.4kg
13VA
温度保護機能付
拡散パネル付
取付可能天井厚5～25㎜

埋込穴 100
埋込必要高 90

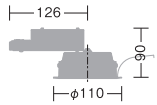

■調光器[別売]
▶P.744
位相制御調光器
LZA-90306E･92794

■リニューアルプレート[別売]
▶P.161



LZA-90300(φ125用)○
LZA-90301(φ125用)●
LZA-90302(φ150用)○
LZA-90303(φ150用)●

60°

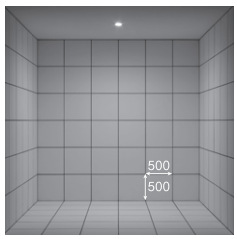

取付位置:壁から1500㎜/天井高3000㎜

白色 4000K/Ra83	温白色 3500K/Ra83	電球色 3000K/Ra83	電球色 2700K/Ra83
LZD-91497NW○ LZD-91497NB●受	LZD-91497AW○ LZD-91497AB●受	LZD-91497YW○ LZD-91497YB●受	LZD-91497LW○ LZD-91497LB●受
¥9,800	¥9,800	¥9,800	¥9,800
60° 4000K/Ra83	60° 3500K/Ra83Ⓖ	60° 3000K/Ra83Ⓖ	60° 2700K/Ra83Ⓖ
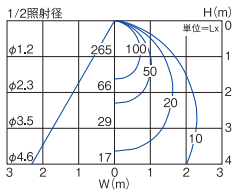	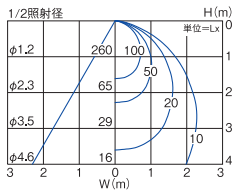	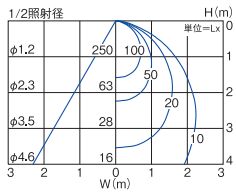	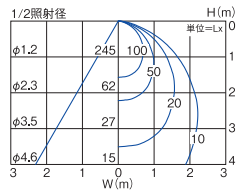
590lm 7W 84.3lm/W	580lm 7W 82.9lm/W	560lm 7W 80.0lm/W	550lm 7W 78.6lm/W

●照明器具の適正交換時期は8～10年です。 受:受注生産品[納期約2週間程度]詳しくは最寄りの営業所にお問い合わせください。 本体色 ○ホワイト ●ブラック

100 白熱灯60W相当

近接限度 0.1m | 光源寿命 40000h | 100V 専用 | 断熱施工 不可 | グリーン購入法適合(Ⓖマーク記載品)



調光 調光可能 1%～100%

■共通仕様

消費電力:6.1W
枠　　:アルミダイカスト 塗装
コーン　:アルミダイカスト 塗装
アクリル 乳白(マット)

0.3kg
11VA
温度保護機能付
拡散パネル付
取付可能天井厚5～25㎜

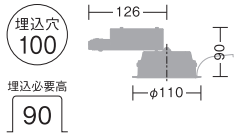

■調光器[別売]
▶P.744
位相制御調光器
LZA-90306E･92794

■リニューアルプレート[別売]
▶P.161



LZA-90300(φ125用)○
LZA-90301(φ125用)●
LZA-90302(φ150用)○
LZA-90303(φ150用)●

60°

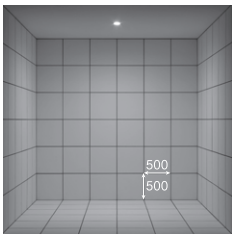

取付位置:壁から1500㎜/天井高3000㎜

白色 4000K/Ra83	温白色 3500K/Ra83	電球色 3000K/Ra83	電球色 2700K/Ra83
LZD-91496NW ○ LZD-91496NB ● ㊐ ¥7,800	LZD-91496AW ○ LZD-91496AB ● ㊐ ¥7,800	LZD-91496YW ○ LZD-91496YB ● ㊐ ¥7,800	LZD-91496LW ○ LZD-91496LB ● ㊐ ¥7,800
60° 4000K/Ra83	60° 3500K/Ra83Ⓖ	60° 3000K/Ra83	60° 2700K/Ra83
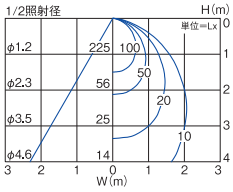	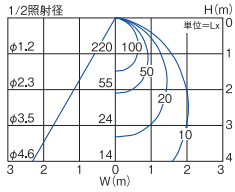	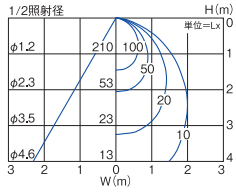	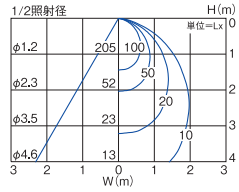
480lm 6.1W 78.7lm/W	470lm 6.1W 77.0lm/W	450lm 6.1W 73.8lm/W	440lm 6.1W 72.1lm/W

125 FHT42W相当

近接限度 0.1m | 光源寿命 40000h | 断熱施工 不可



■共通仕様〔電源別売〕
消費電力:21W(標準出力電源)
18W(省エネ電源)
枠　:アルミダイカスト 白塗装
コーン　:アルミダイカスト 白塗装
アクリル 乳白(マット)

0.4kg
拡散パネル付
取付可能天井厚5～25㎜

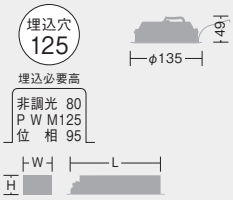

非調光:W51・H41・L207㎜
P W M:W63・H46・L228㎜
位　相:W53・H44・L228㎜

■調光器[別売]
▶P.744
PWM信号制御調光器
LZA-90837E
位相制御調光器
LZA-90306E・92794

■リニューアルプレート[別売]
▶P.161



LZA-90304(φ150用)
LZA-92432(φ200用)

LINE UP



軒下用
ダウンライト
▶P.241

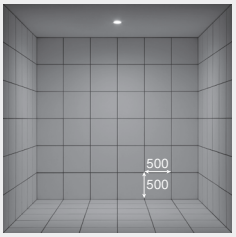

取付位置:壁から1500㎜/天井高3000㎜

白色 4000K/Ra85

LZD-91283NW
ダウンライト本体　¥13,800

60°　4000K/Ra85

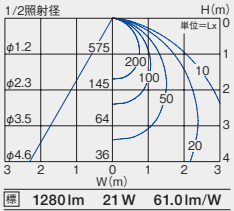

標	1280lm	21W	61.0lm/W
省	1120lm	18W	62.2lm/W

温白色 3500K/Ra85

LZD-91283AW
ダウンライト本体　¥13,800

60°　3500K/Ra85

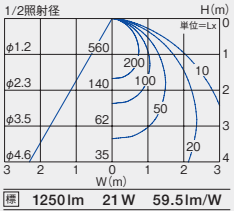

標	1250lm	21W	59.5lm/W
省	1090lm	18W	60.6lm/W

電球色 3000K/Ra85

LZD-91283YW
ダウンライト本体　¥13,800

60°　3000K/Ra85

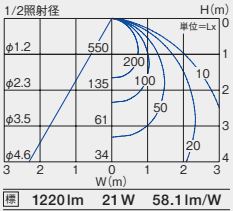

標	1220lm	21W	58.1lm/W
省	1060lm	18W	58.9lm/W



対応電源

●電源選択で非調光・調光に対応
●非調光電源は省エネ電源、標準出力電源から選択
●省エネ電源使用時は消費電力・明るさが約15%ダウン

非調光 非調光用電源(標準出力電源)
LZA-91116
¥7,500

22VA(100V/200V)
■AC100V/200V兼用
■最大延長距離10m

ダウンライト本体+標準出力電源
組合せ価格　¥21,300

非調光 非調光用電源(省エネ電源)
LZA-91107
¥7,500

19VA(100V/200V)
■AC100V/200V兼用
■最大延長距離10m

ダウンライト本体+省エネ電源
組合せ価格　¥21,300

調 光 PWM信号制御調光用電源
LZA-91124
¥11,000

22VA(100V/200V)
■AC100V/200V兼用
■最大延長距離10m
調光可能範囲5%～100%

ダウンライト本体+PWM信号制御電源
組合せ価格　¥24,800

調 光 位相制御調光用電源
LZA-91121
¥11,000

22VA(100V)
■AC100V専用
■最大延長距離10m
調光可能範囲1%～100%

ダウンライト本体+位相制御調光用電源
組合せ価格　¥24,800

125 FHT32W相当

近接限度 0.1m | 光源寿命 40000h | 100V 専用 | 断熱施工 不可



非調光 調光器併用不可

■共通仕様
消費電力:18W
枠　:アルミダイカスト 白塗装
コーン　:アルミダイカスト 白塗装
アクリル 乳白(マット)

0.7kg
32VA
温度保護機能付
拡散パネル付
取付可能天井厚5～25㎜

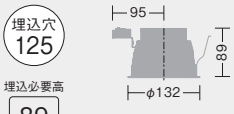

■リニューアルプレート[別売]
▶P.161



LZA-90304(φ150用)
LZA-92432(φ200用)

LINE UP



軒下用
ダウンライト
▶P.241

白色 4000K/Ra83

LZD-60777NW
¥18,800

60°　4000K/Ra83

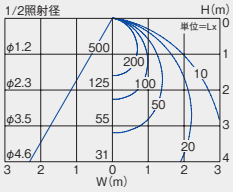

	1070lm	18W	59.4lm/W

電球色 3000K/Ra83

LZD-60777YW
¥18,800

60°　3000K/Ra83

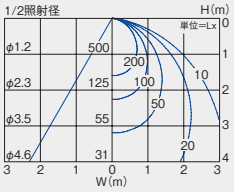

	1070lm	18W	59.4lm/W

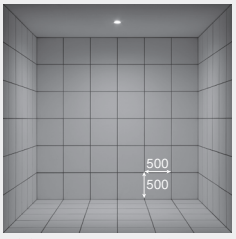

取付位置:壁から1500㎜/天井高3000㎜

●照明器具の適正交換時期は8～10年です。　㊒:受注生産品[納期約2週間程度]詳しくは最寄りの営業所にお問い合わせください。　本体色 ○ホワイト ●ブラック

125 白熱灯100W相当

近接限度 0.1m | 光源寿命 40000h | 100V専用 | 断熱施工不可 | グリーン購入法適合(Ⓖマーク記載品)



調 光 調光可能 1%～100%

■共通仕様

消費電力:9.1W
枠　:アルミダイカスト 塗装
コーン　:アルミダイカスト 塗装
アクリル 乳白(マット)

0.5kg
16VA
温度保護機能付
拡散パネル付
取付可能天井厚5～25㎜

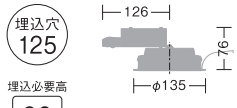

■調光器[別売]
▶P.744
位相制御調光器
LZA-90306E･92794

■リニューアルプレート[別売]
▶P.161

LZA-90304(φ150用)○
LZA-90305(φ150用)●
LZA-92432(φ200用)○

LINE UP

軒下用
ダウンライト
▶P.242


60°

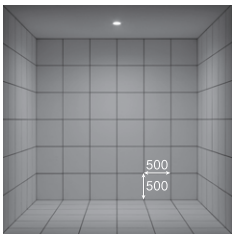

取付位置:壁から1500㎜/天井高3000㎜

白色 4000K/Ra83	温白色 3500K/Ra83	電球色 3000K/Ra83	電球色 2700K/Ra83
LZD-91499NW○ LZD-91499NB●㊐	LZD-91499AW○ LZD-91499AB●㊐	LZD-91499YW○ LZD-91499YB●㊐	LZD-91499LW○ LZD-91499LB●㊐
¥10,800	¥10,800	¥10,800	¥10,800
60° 4000K/Ra83Ⓖ	60° 3500K/Ra83Ⓖ	60° 3000K/Ra83Ⓖ	60° 2700K/Ra83Ⓖ
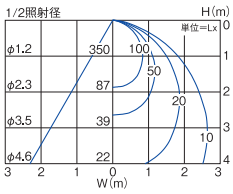	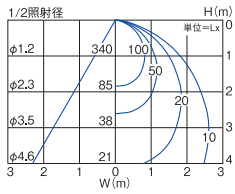	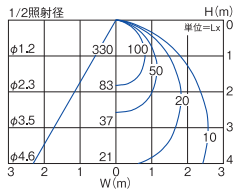	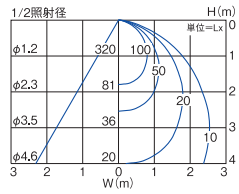
780lm 9.1W 85.7lm/W	760lm 9.1W 83.5lm/W	740lm 9.1W 81.3lm/W	720lm 9.1W 79.1lm/W

150 FHT42W相当

近接限度 0.1m | 光源寿命 40000h | 断熱施工不可



■共通仕様〔電源別売〕

消費電力:21W(標準出力電源)
　　18W(省エネ電源)
枠　:アルミダイカスト 白塗装
コーン　:アルミダイカスト 白塗装
アクリル 乳白(マット)

0.5kg
拡散パネル付
取付可能天井厚5～25㎜

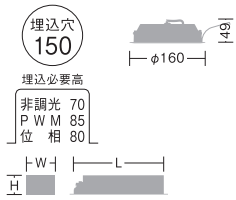

非調光:W51･H41･L207㎜
PWM:W63･H46･L228㎜
位　相:W53･H44･L228㎜

■調光器[別売]
▶P.744
PWM信号制御調光器
LZA-90837E
位相制御調光器
LZA-90306E･92794

■リニューアルプレート[別売]
▶P.161

LZA-90839(φ175用)
LZA-90840(φ200用)
LZA-92433(φ250用)


60°

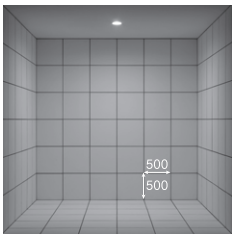

取付位置:壁から1500㎜/天井高3000㎜

白色 4000K/Ra85	温白色 3500K/Ra85	電球色 3000K/Ra85
LZD-91284NW	LZD-91284AW	LZD-91284YW
ダウンライト本体 ¥13,800	ダウンライト本体 ¥13,800	ダウンライト本体 ¥13,800
60° 4000K/Ra85	60° 3500K/Ra85	60° 3000K/Ra85
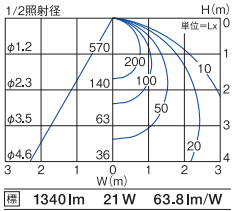	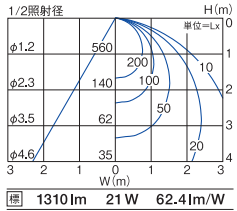	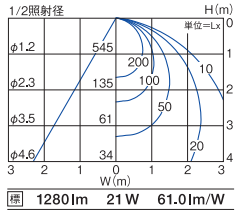
標 1340lm 21W 63.8lm/W 省 1170lm 18W 65.0lm/W	標 1310lm 21W 62.4lm/W 省 1140lm 18W 63.3lm/W	標 1280lm 21W 61.0lm/W 省 1120lm 18W 62.2lm/W


対応電源

●電源選択で非調光･調光に対応
●非調光電源は省エネ電源、標準出力電源から選択
●省エネ電源使用時は消費電力･明るさが約15%ダウン

非調光 非調光用電源(標準出力電源)	非調光 非調光用電源(省エネ電源)	調 光 PWM信号制御調光用電源	調 光 位相制御調光用電源
LZA-91116	LZA-91107	LZA-91124	LZA-91121
¥7,500	¥7,500	¥11,000	¥11,000
22VA(100V/200V) ■AC100V/200V兼用 ■最大延長距離10m	19VA(100V/200V) ■AC100V/200V兼用 ■最大延長距離10m	22VA(100V/200V) ■AC100V/200V兼用 ■最大延長距離10m 調光可能範囲5%～100%	22VA(100V) ■AC100V専用 ■最大延長距離10m 調光可能範囲1%～100%
ダウンライト本体+標準出力電源 組合せ価格 ¥21,300	ダウンライト本体+省エネ電源 組合せ価格 ¥21,300	ダウンライト本体+PWM信号制御電源 組合せ価格 ¥24,800	ダウンライト本体+位相制御調光用電源 組合せ価格 ¥24,800

75 φ50ダイクロハロゲン75W形65W相当　DECO-S50C（E11）

近接限度 0.1m | 100V 専用 | 断熱施工 不可



■共通仕様〔ランプ別売〕
消費電力:5.7W（DECO-S50C）
5.6W（DECO-S50）
枠　:アルミダイカスト 塗装
0.3kg
8VA
取付可能天井厚5～25㎜

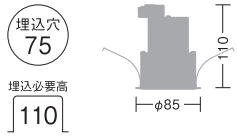

LED交換可能



昼白色 5000K/Ra80　　電球色 2700K/Ra80

NEW DECO-S50C 8° 狭角形

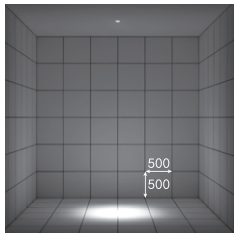

取付位置:壁から1500㎜/天井高3000㎜

LZD-90338XW○
ダウンライト本体 ¥4,800
LZA-92758 ○
LEDランプ 5.7W（E11） ¥8,000
ダウンライト本体+LEDランプ
組合せ価格 ¥12,800

8° 5000K/Ra80

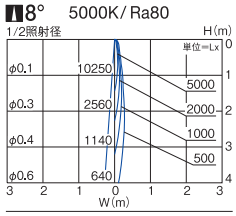

450lm　5.7W　78.9lm/W

LZD-90338XB ●
ダウンライト本体 ¥4,800
LZA-92759 ●
LEDランプ 5.7W（E11） ¥8,000
ダウンライト本体+LEDランプ
組合せ価格 ¥12,800

8° 5000K/Ra80

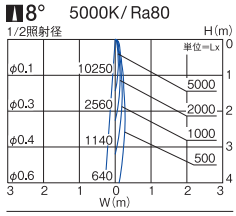

450lm　5.7W　78.9lm/W

LZD-90338XW○
ダウンライト本体 ¥4,800
LZA-92762 ○
LEDランプ 5.7W（E11） ¥8,000
ダウンライト本体+LEDランプ
組合せ価格 ¥12,800

8° 2700K/Ra80

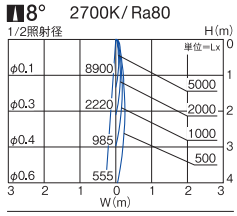

390lm　5.7W　68.4lm/W

LZD-90338XB ●
ダウンライト本体 ¥4,800
LZA-92763 ●
LEDランプ 5.7W（E11） ¥8,000
ダウンライト本体+LEDランプ
組合せ価格 ¥12,800

8° 2700K/Ra80

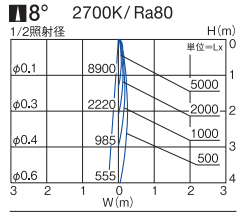

390lm　5.7W　68.4lm/W

NEW DECO-S50C 18° 中角形

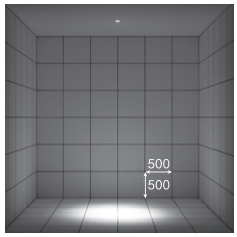

LZD-90338XW○
ダウンライト本体 ¥4,800
LZA-92760 ○
LEDランプ 5.7W（E11） ¥8,000
ダウンライト本体+LEDランプ
組合せ価格 ¥12,800

18° 5000K/Ra80

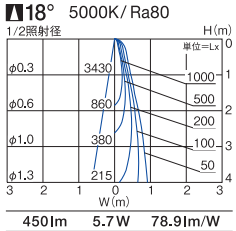

450lm　5.7W　78.9lm/W

LZD-90338XB ●
ダウンライト本体 ¥4,800
LZA-92761 ●
LEDランプ 5.7W（E11） ¥8,000
ダウンライト本体+LEDランプ
組合せ価格 ¥12,800

18° 5000K/Ra80

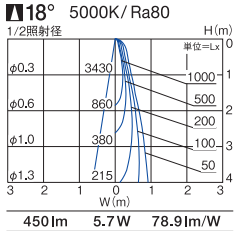

450lm　5.7W　78.9lm/W

LZD-90338XW○
ダウンライト本体 ¥4,800
LZA-92764 ○
LEDランプ 5.7W（E11） ¥8,000
ダウンライト本体+LEDランプ
組合せ価格 ¥12,800

18° 2700K/Ra80

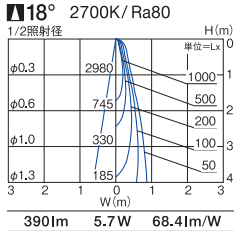

390lm　5.7W　68.4lm/W

LZD-90338XB ●
ダウンライト本体 ¥4,800
LZA-92765 ●
LEDランプ 5.7W（E11） ¥8,000
ダウンライト本体+LEDランプ
組合せ価格 ¥12,800

18° 2700K/Ra80

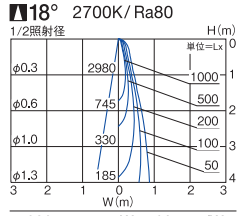

390lm　5.7W　68.4lm/W

NEW DECO-S50C 30° 広角形

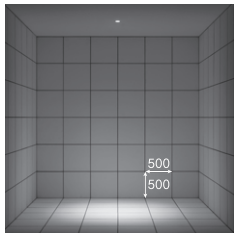

LZD-90338XW○
ダウンライト本体 ¥4,800
LZA-92766 ○
LEDランプ 5.7W（E11） ¥8,000
ダウンライト本体+LEDランプ
組合せ価格 ¥12,800

30° 5000K/Ra80

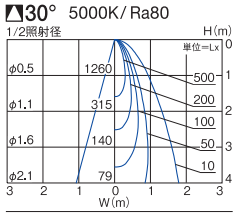

450lm　5.7W　78.9lm/W

LZD-90338XB ●
ダウンライト本体 ¥4,800
LZA-92767 ●
LEDランプ 5.7W（E11） ¥8,000
ダウンライト本体+LEDランプ
組合せ価格 ¥12,800

30° 5000K/Ra80

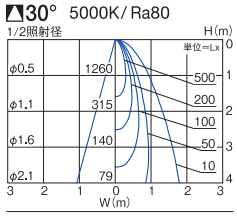

450lm　5.7W　78.9lm/W

LZD-90338XW○
ダウンライト本体 ¥4,800
LZA-92768 ○
LEDランプ 5.7W（E11） ¥8,000
ダウンライト本体+LEDランプ
組合せ価格 ¥12,800

30° 2700K/Ra80

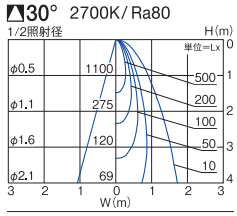

390lm　5.7W　68.4lm/W

LZD-90338XB ●
ダウンライト本体 ¥4,800
LZA-92769 ●
LEDランプ 5.7W（E11） ¥8,000
ダウンライト本体+LEDランプ
組合せ価格 ¥12,800

30° 2700K/Ra80

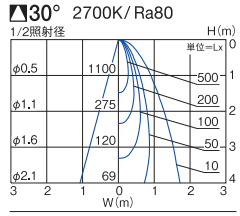

390lm　5.7W　68.4lm/W

●照明器具の適正交換時期は8～10年です。　本体色 ○ホワイト ●ブラック

DECO-S50 20° 中角形

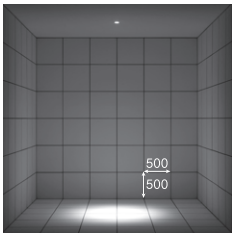

取付位置:壁から1500mm/天井高3000mm

電球色 2700K/Ra80

LZD-90338XW○
ダウンライト本体 ¥4,800
LZA-90681 ○
LEDランプ 5.6W(E11) ¥7,000
ダウンライト本体+LEDランプ
組合せ価格 ¥11,800

20° 2700K/Ra80

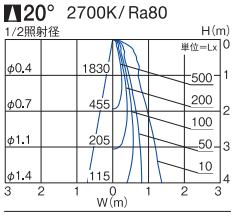

340lm 5.6W 60.7lm/W

LZD-90338XB ●
ダウンライト本体 ¥4,800
LZA-90682 ●
LEDランプ 5.6W(E11) ¥7,000
ダウンライト本体+LEDランプ
組合せ価格 ¥11,800

20° 2700K/Ra80

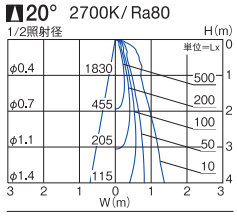

340lm 5.6W 60.7lm/W

キャンドル色 2200K/Ra80

LZD-90338XW○
ダウンライト本体 ¥4,800
LZA-91465 ○
LEDランプ 5.6W(E11) ¥7,500
ダウンライト本体+LEDランプ
組合せ価格 ¥12,300

20° 2200K/Ra80

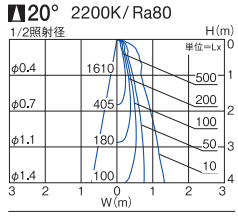

300lm 5.6W 53.6lm/W

LZD-90338XB ●
ダウンライト本体 ¥4,800
LZA-91466 ●
LEDランプ 5.6W(E11) ¥7,500
ダウンライト本体+LEDランプ
組合せ価格 ¥12,300

20° 2200K/Ra80

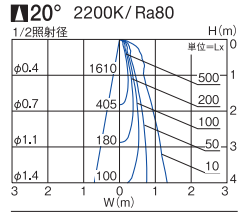

300lm 5.6W 53.6lm/W

DECO-S50 30° 広角形

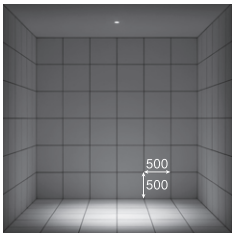

電球色 2700K/Ra80

LZD-90338XW○
ダウンライト本体 ¥4,800
LZA-90683 ○
LEDランプ 5.6W(E11) ¥7,000
ダウンライト本体+LEDランプ
組合せ価格 ¥11,800

30° 2700K/Ra80

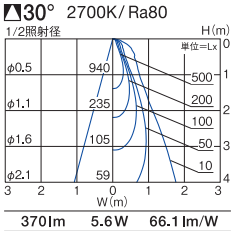

370lm 5.6W 66.1lm/W

LZD-90338XB ●
ダウンライト本体 ¥4,800
LZA-90684 ●
LEDランプ 5.6W(E11) ¥7,000
ダウンライト本体+LEDランプ
組合せ価格 ¥11,800

30° 2700K/Ra80

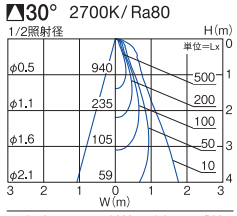

370lm 5.6W 66.1lm/W

キャンドル色 2200K/Ra80

LZD-90338XW○
ダウンライト本体 ¥4,800
LZA-91467 ○
LEDランプ 5.6W(E11) ¥7,500
ダウンライト本体+LEDランプ
組合せ価格 ¥12,300

30° 2200K/Ra80

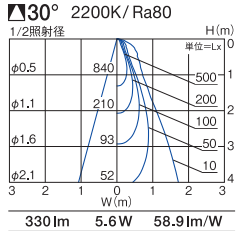

330lm 5.6W 58.9lm/W

LZD-90338XB ●
ダウンライト本体 ¥4,800
LZA-91468 ●
LEDランプ 5.6W(E11) ¥7,500
ダウンライト本体+LEDランプ
組合せ価格 ¥12,300

30° 2200K/Ra80

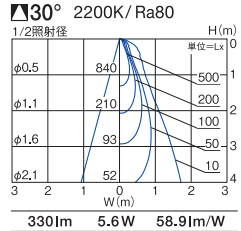

330lm 5.6W 58.9lm/W

DECO-S50C



5.7W(E11)
調光
光源寿命30000h
グリーン購入法適合
NEW

5000K/Ra80 8VA 調光可能範囲 20%～100%

LZA-92758	○	¥8,000（8°/10250cd/450lm）
LZA-92759	●	¥8,000（8°/10250cd/450lm）
LZA-92760	○	¥8,000（18°/3430cd/450lm）
LZA-92761	●	¥8,000（18°/3430cd/450lm）
LZA-92766	○	¥8,000（30°/1260cd/450lm）
LZA-92767	●	¥8,000（30°/1260cd/450lm）

2700K/Ra80 8VA 調光可能範囲 20%～100%

LZA-92762	○	¥8,000（ 8°/8900cd/390lm）
LZA-92763	●	¥8,000（ 8°/8900cd/390lm）
LZA-92764	○	¥8,000（18°/2980cd/390lm）
LZA-92765	●	¥8,000（18°/2980cd/390lm）
LZA-92768	○	¥8,000（30°/1100cd/390lm）
LZA-92769	●	¥8,000（30°/1100cd/390lm）

DECO-S50



5.6W(E11)
調光
光源寿命30000h
グリーン購入法適合(2700Kのみ)

2700K/Ra80 8VA 調光可能範囲 20%～100%

LZA-90681	○	¥7,000（20°/1830cd/340lm）
LZA-90682	●	¥7,000（20°/1830cd/340lm）
LZA-90683	○	¥7,000（30°/ 940cd/370lm）
LZA-90684	●	¥7,000（30°/ 940cd/370lm）

2200K/Ra80 8VA 調光可能範囲 20%～100%

LZA-91465	○	¥7,500（20°/1610cd/300lm）
LZA-91466	●	¥7,500（20°/1610cd/300lm）
LZA-91467	○	¥7,500（30°/ 840cd/330lm）
LZA-91468	●	¥7,500（30°/ 840cd/330lm）

■調光器[別売]
▶P.744
位相制御調光器
LZA-90306E・92794

100 φ70ダイクロハロゲン150W形100W相当　DECO-S70（E11）

近接限度 0.1m | 100V 専用 | 断熱施工 不可



■共通仕様〔ランプ別売〕
消費電力：14W（DECO-S70）
枠　　：鋼板 塗装
コーン　：アルミ 塗装
0.4kg
18VA
取付可能天井厚5～25㎜

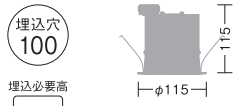

LED交換可能



電球色 2700K/Ra80

DECO-S70 17° 中角形

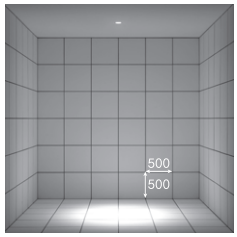

取付位置：壁から1500㎜/天井高3000㎜

LZD-91306XW ○
ダウンライト本体 ¥4,800
LZA-91295 ○
LEDランプ 14W（E11） ¥12,000
ダウンライト本体+LEDランプ
組合せ価格 ¥16,800

17° 2700K/Ra80

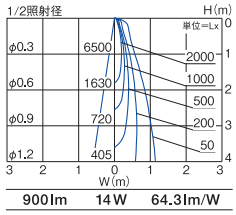

900lm 14W 64.3lm/W

LZD-91306XB ●
ダウンライト本体 ¥4,800
LZA-91296 ●
LEDランプ 14W（E11） ¥12,000
ダウンライト本体+LEDランプ
組合せ価格 ¥16,800

17° 2700K/Ra80

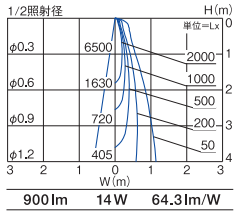

900lm 14W 64.3lm/W

DECO-S70 30° 広角形

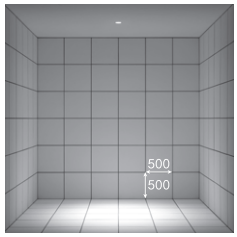

LZD-91306XW ○
ダウンライト本体 ¥4,800
LZA-91297 ○
LEDランプ 14W（E11） ¥12,000
ダウンライト本体+LEDランプ
組合せ価格 ¥16,800

30° 2700K/Ra80

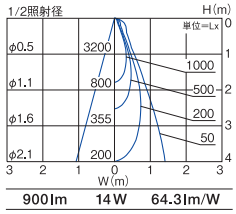

900lm 14W 64.3lm/W

LZD-91306XB ●
ダウンライト本体 ¥4,800
LZA-91298 ●
LEDランプ 14W（E11） ¥12,000
ダウンライト本体+LEDランプ
組合せ価格 ¥16,800

30° 2700K/Ra80

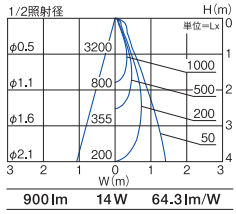

900lm 14W 64.3lm/W

■調光器〔別売〕
▶P.744
位相制御調光器
LZA-90306E・92794

■リニューアルプレート〔別売〕
▶P.161



LZA-90300（φ125用）○
LZA-90301（φ125用）●
LZA-90302（φ150用）○
LZA-90303（φ150用）●



DECO-S70
14W（E11）
調光
光源寿命30000h
グリーン購入法適合

■2700K/Ra80 18VA 調光可能範囲 20%～100%
LZA-91295 ○ ¥12,000（17°/6500cd/900lm）
LZA-91296 ● ¥12,000（17°/6500cd/900lm）
LZA-91297 ○ ¥12,000（30°/3200cd/900lm）
LZA-91298 ● ¥12,000（30°/3200cd/900lm）

 ●照明器具の適正交換時期は8～10年です。 ㊟:受注生産品〔納期約2週間程度〕詳しくは最寄りの営業所にお問い合わせください。 本体色 ○ホワイト ●ブラック

75 40W形　LED電球4.2W（E17）

近接限度	光源寿命	100V	断熱施工
0.1m	40000h	専用	不可



非調光　調光器併用不可

■共通仕様〔ランプ付〕

消費電力：電球 4.2W
枠　　：アルミダイカスト 塗装
コーン　：アルミ 塗装

0.3kg
7VA
取付可能天井厚5～25㎜

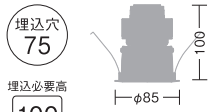

LED交換可能



電球色 2700K/Ra82

LZD-91289YW ○
LZD-91289YB ●
¥9,800

70°

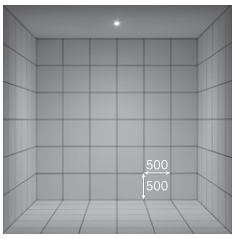

取付位置：壁から1500㎜/天井高3000㎜

70°　2700K/Ra82

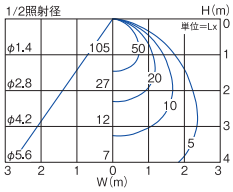

280lm	4.2W	66.7lm/W



LED電球 4.2W（E17） 非調光
光源寿命40000h
2700K/Ra82
（440lm）

100 60W形　LED電球6.1W/7.0W（E26）

近接限度 0.1m | 光源寿命 40000h | 100V 専用 | 断熱施工 不可 | LED 交換可能



非調光 調光器併用不可

■共通仕様〔ランプ付〕

消費電力：6.1W（5000K）
7.0W（2700K）
枠　：鋼板 白塗装
コーン　：鋼板 白塗装

0.4kg
11VA（5000K）
12VA（2700K）
取付可能天井厚5～25㎜

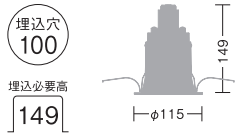

■リニューアルプレート〔別売〕
▶P.161

LZA-90300（φ125用）
LZA-90302（φ150用）

LED交換可能


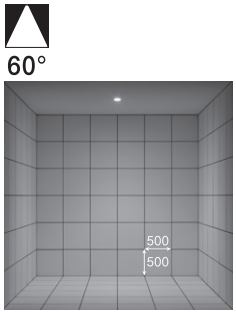

取付位置：壁から1500㎜／天井高3000㎜

昼白色 5000K/Ra83	電球色 2700K/Ra83
LZD-90030WW	LZD-90030YW
¥6,800	¥6,800
60° 5000K/Ra83	60° 2700K/Ra83

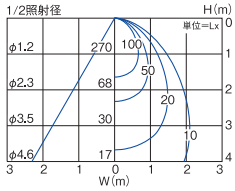

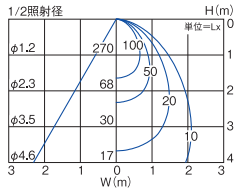

485lm 6.1W 79.5lm/W	485lm 7.0W 69.3lm/W

125 60W形　LED電球6.1W/7.0W（E26）

近接限度 0.1m | 光源寿命 40000h | 100V 専用 | 断熱施工 不可 | LED 交換可能 | グリーン購入法適合（Ⓖマーク記載品）



非調光 調光器併用不可

■共通仕様〔ランプ付〕

消費電力：6.1W（5000K）
7.0W（2700K）
枠　：鋼板 白塗装
コーン　：鋼板 白塗装

0.4kg
11VA（5000K）
12VA（2700K）
取付可能天井厚5～25㎜

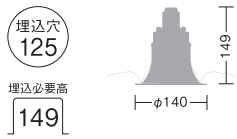

■リニューアルプレート〔別売〕
▶P.161

LZA-90304（φ150用）

LED交換可能


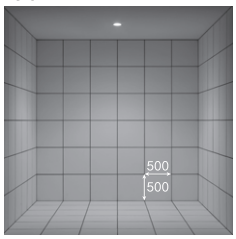

取付位置：壁から1500㎜／天井高3000㎜

昼白色 5000K/Ra83	電球色 2700K/Ra83
LZD-90031WW	LZD-90031YW
¥6,800	¥6,800
60° 5000K/Ra83Ⓖ	60° 2700K/Ra83Ⓖ

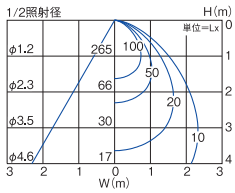

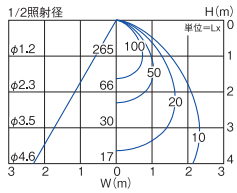

530lm 6.1W 86.9lm/W	530lm 7.0W 75.7lm/W


LED電球 6.1W/7.0W（E26） 非調光
光源寿命40000h ｜ グリーン購入法適合
5000K/Ra83（810lm）　2700K/Ra83（810lm）

 ●照明器具の適正交換時期は8～10年です。　㊟:受注生産品［納期約2週間程度］詳しくは最寄りの営業所にお問い合わせください。

125 FHT32W×2灯相当　LEDライトユニット

近接限度 0.1m | 光源寿命 40000h（光束維持率85%） | 100V-242V | 断熱施工 不可 | LED 交換可能 | グリーン 購入法適合（Ⓖマーク記載品）



非調光　調光器併用不可

■共通仕様〔ランプ別売〕

消費電力　：15.5W（100V）/ 15.2W（200V）/ 15.3W（242V）
枠　：プラスチック 白色
コーン　：プラスチック 白色

0.5kg
16VA（100V/200V）/17VA（242VA）
取付可能天井厚5～25㎜

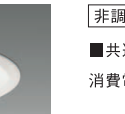

■リニューアルプレート〔別売〕
▶P.161



LZA-90304（φ150用）
LZA-92432（φ200用）



昼白色 5000K/Ra85	白色 4000K/Ra85	温白色 3500K/Ra85	電球色 3000K/Ra85
LZD-92841XW 反射板枠 ¥3,800	LZD-92841XW 反射板枠 ¥3,800	LZD-92841XW 反射板枠 ¥3,800	LZD-92841XW 反射板枠 ¥3,800
LZA-92843 LEDライトユニット ¥22,000	LZA-92844 LEDライトユニット ¥22,000	LZA-92845 LEDライトユニット ¥22,000	LZA-92846 LEDライトユニット ¥22,000
反射板枠+LEDライトユニット 組合せ価格 ¥25,800	反射板枠+LEDライトユニット 組合せ価格 ¥25,800	反射板枠+LEDライトユニット 組合せ価格 ¥25,800	反射板枠+LEDライトユニット 組合せ価格 ¥25,800
60° 5000K/Ra85Ⓖ	60° 4000K/Ra85Ⓖ	60° 3500K/Ra85Ⓖ	60° 3000K/Ra85Ⓖ
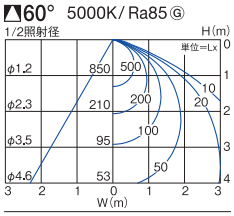	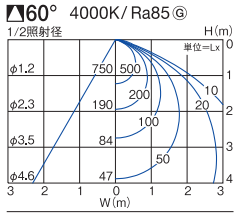	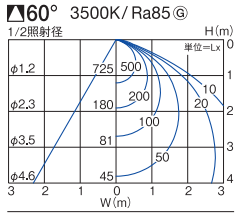	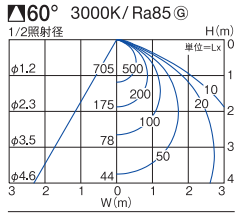
1890lm 15.5W 121.9lm/W	1670lm 15.5W 107.7lm/W	1610lm 15.5W 103.8lm/W	1560lm 15.5W 100.6lm/W

60°

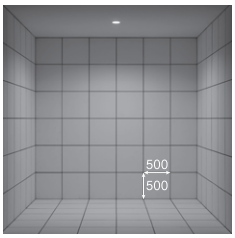

取付位置：壁から1500㎜/天井高3000㎜

150 FHT32W×2灯相当　LEDライトユニット

近接限度 0.1m | 光源寿命 40000h（光束維持率85%） | 100V-242V | 断熱施工 不可 | LED 交換可能 | グリーン 購入法適合（Ⓖマーク記載品）



非調光　調光器併用不可

■共通仕様〔ランプ別売〕

消費電力　：15.5W（100V）/ 15.2W（200V）/ 15.3W（242V）
枠　：プラスチック 白色
コーン　：プラスチック 白色

0.5kg
16VA（100V/200V）/17VA（242VA）
取付可能天井厚5～25㎜



■リニューアルプレート〔別売〕
▶P.161



LZA-90839（φ175用）
LZA-90840（φ200用）
LZA-92433（φ250用）



昼白色 5000K/Ra85	白色 4000K/Ra85	温白色 3500K/Ra85	電球色 3000K/Ra85
LZD-92842XW 反射板枠 ¥3,800	LZD-92842XW 反射板枠 ¥3,800	LZD-92842XW 反射板枠 ¥3,800	LZD-92842XW 反射板枠 ¥3,800
LZA-92843 LEDライトユニット ¥22,000	LZA-92844 LEDライトユニット ¥22,000	LZA-92845 LEDライトユニット ¥22,000	LZA-92846 LEDライトユニット ¥22,000
反射板枠+LEDライトユニット 組合せ価格 ¥25,800	反射板枠+LEDライトユニット 組合せ価格 ¥25,800	反射板枠+LEDライトユニット 組合せ価格 ¥25,800	反射板枠+LEDライトユニット 組合せ価格 ¥25,800
60° 5000K/Ra85Ⓖ	60° 4000K/Ra85Ⓖ	60° 3500K/Ra85Ⓖ	60° 3000K/Ra85Ⓖ
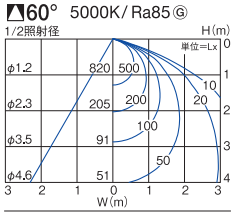	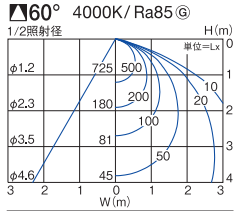	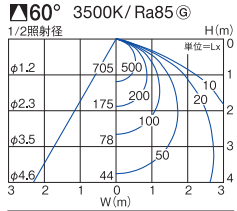	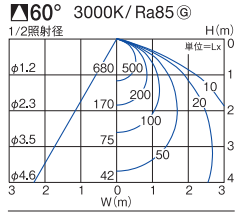
1900lm 15.5W 122.5lm/W	1670lm 15.5W 107.7lm/W	1620lm 15.5W 104.5lm/W	1560lm 15.5W 100.6lm/W

60°

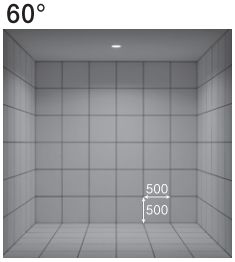

取付位置：壁から1500㎜/天井高3000㎜



LEDライトユニット　15.5W（100V）/15.2W（200V）/15.3W（242V）　非調光

光源寿命40000h（光束維持率85%）　AC100V～242V

■ 5000K/Ra85　LZA-92843 ¥22,000（60°/1015cd/2080lm）
□ 4000K/Ra85　LZA-92844 ¥22,000（60°/ 890cd/1820lm）
■ 3500K/Ra85　LZA-92845 ¥22,000（60°/870cd/1780lm）
■ 3000K/Ra85　LZA-92846 ¥22,000（60°/825cd/1690lm）

COLOR & LIGHT CONTROL BASE DOWNLIGHT

調色調光ダウンライト

空間用途や時間により色温度を選択、多彩な光演出を実現

会議や研修、美術品の鑑賞や新商品発表会等、用途毎に照明に求められる色温度はさまざま。
明るさと色温度の最適化は上質な空間構築に欠かせない要素です。
『調色調光制御』ダウンライトが多彩な光演出を提供します。



SIZE LINEUP



100 LZ2
150 LZ6 LZ4

[配光角] ◭40° ◭50° ◭60°
[色温度] ◐:調色調光

調色調光

5000K～2700Kまで無段階にコントロール可能。さわやかな白い光から、温かみのある落ち着いた光まで自由に設定できます。

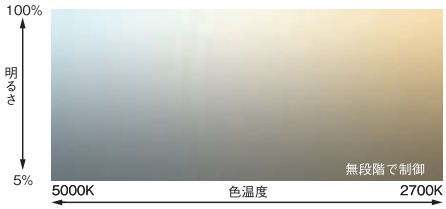

※2700K時は5000K時の約85%の明るさになります。

100 LZ2 調色調光　FHT42W相当

近接限度 0.2m | 光源寿命 40000h | 100V・200V兼用 | 断熱施工 不可



■共通仕様〔別置電源付〕

消費電力:25W
枠　　:アルミダイカスト 白塗装
コーン　:アルミ 白塗装

1.4kg
25VA(100V)/26VA(200V)
調光機能付(5%～100%)
色温度調節機能付(5000K～2700K)
取付可能天井厚5～25㎜

注)配線施工の際、電源線以外に専用信号線(CPEVφ0.9～1.2)が調色用・調光用に各1本ずつ必要です。
※単体では使用できません。必ず専用コントローラーと組み合わせてご使用ください。

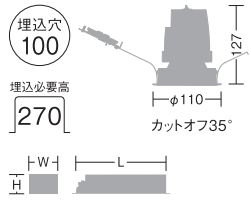

W92・H52・L275㎜

■リニューアルプレート[別売]
▶P.161



LZA-90300(φ125用)
LZA-90302(φ150用)

LINE UP



調色調光 ユニバーサルダウンライト
▶P.332

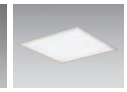

調色調光 ベースライト
▶P.565

■対応シーンコントローラー・調光器
▶P.735・739-744

調色調光5000K～2700K/Ra92

LZD-92847FW

¥32,000

◭40°　5000K ～ 2700K / Ra92

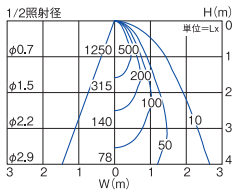

1010lm	25W	40.4lm/W

◭40°

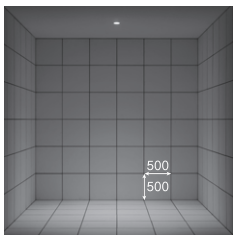

取付位置:壁から1500㎜/天井高3000㎜

 ●照明器具の適正交換時期は8～10年です。

150 LZ4 調色調光　CDM-TP70W相当

近接限度 0.2m | 光源寿命 40000h | 100V・200V兼用 | 断熱施工 不可



■共通仕様〔別置電源付〕

消費電力:58W(100V)/
57W(200V)
枠　:鋼板 白塗装
コーン　:鋼板 白塗装

1.7kg
60VA(100V)/61VA(200V)
制御レンズ付
調光機能付(5%～100%)
色温度調節機能付(5000K～2700K)
取付可能天井厚2～25㎜

注)配線施工の際、電源線以外に専用信号線(CPEVφ0.9～1.2)が調色用・調光用に各1本ずつ必要です。
※単体では使用できません。必ず専用コントローラーと組み合わせてご使用ください。

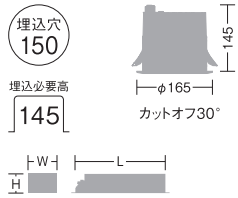

W92・H52・L275㎜

LINE UP

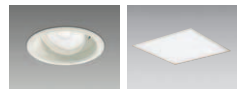

調色調光
ユニバーサル
ダウンライト
▶P.332

調色調光
ベースライト
▶P.565

■リニューアルプレート[別売]
▶P.161



LZA-90839(φ175用)
LZA-90840(φ200用)
LZA-92433(φ250用)

■対応シーンコントローラー・調光器
▶P.735・739-744

調色調光5000K～2700K/Ra92

LZD-92848FW

¥60,000

50°　5000K ～ 2700K/ Ra92

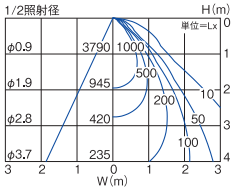

4000lm	58W	68.9lm/W

50°

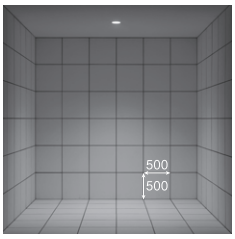

取付位置:壁から1500㎜/天井高3000㎜

150 LZ6 調色調光　CDM-TP70W相当

近接限度 0.2m | 光源寿命 40000h | 100V・200V兼用 | 断熱施工 不可



■共通仕様〔別置電源付〕

消費電力:68W(100V)/
65W(200V)
枠　:鋼板 白塗装
コーン　:鋼板 白塗装

1.7kg
69VA
制御レンズ付
調光機能付(5%～100%)
色温度調節機能付(5000K～2700K)
取付可能天井厚2～25㎜

注)配線施工の際、電源線以外に専用信号線(CPEVφ0.9～1.2)が調色用・調光用に各1本ずつ必要です。
※単体では使用できません。必ず専用コントローラーと組み合わせてご使用ください。

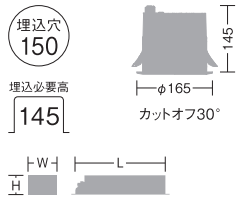

W92・H52・L275㎜

LINE UP

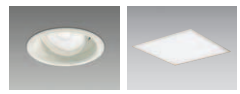

調色調光
ユニバーサル
ダウンライト
▶P.332

調色調光
ベースライト
▶P.565

■リニューアルプレート[別売]
▶P.161



LZA-90839(φ175用)
LZA-90840(φ200用)
LZA-92433(φ250用)

■対応シーンコントローラー・調光器
▶P.735・739-744

調色調光5000K～2700K/Ra92

LZD-92849FW

¥72,000

60°　5000K ～ 2700K/ Ra92

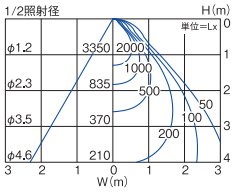

4850lm	68W	71.3lm/W

60°

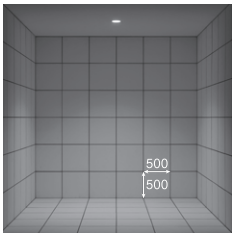

取付位置:壁から1500㎜/天井高3000㎜

SMALL GLARELESS DOWNLIGHT

スモールグレアレスダウンライト

すべての機能を凝縮した小型ボディーにグレアレスコーンを採用
存在感を消す次世代のコンパクトダウンライト

新開発の電源と、高度な放熱設計により120mmの天井スペースで器具を設置可能。
小口径とグレアレスコーンで器具の存在感を抑えた小型ダウンライトです。
設計者の高い要求を満たし、空間に新しい可能性を提案します。



SIZE LINEUP



50 LZ0.5C



75 LZ1C

[配光角] ▲25° ▲40° ▲50°

[色温度] Ra83 ○:4000K ○:3500K ○:3000K ○:2700K
Q+ Ra96 ○:4000K ○:3500K ○:3000K ○:2700K



COB光源

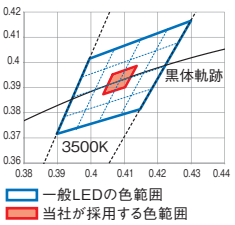

黒体軌跡に沿った極めて狭い色範囲のCOBだけを採用し、光色のバラツキを最小限に制御。COBによりマルチシャドウも軽減した高品質の光を提供します。

トリムと本体が取り外し可能



天井から器具を取り外す際に内装材を傷めない取付枠構造。

薄型トリム1.2mm



幅・厚みともに薄く美しく。
天井になじむ薄型設計です。



φ50ベースダウンライト
原寸大

コンパクト設計を実現する放熱設計技術

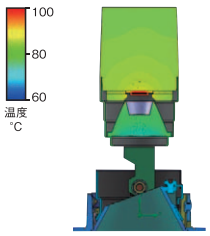

小型ダウンライト専用の放熱設計により開発された小型ヒートシンクは、あらゆる環境条件での器具設置を実現します。

鏡面性を保つ自己修復コート

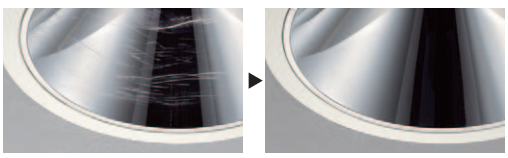

施工時やメンテナンス清掃による細かい傷を自己修復する特殊コーティング仕上げのグレアレスコーン。長期にわたり鏡面性能を維持し、眩しさの無い光環境を提供します。

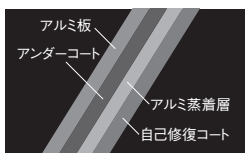

アルミ蒸着層と自己修復コート処理により、傷に強く鏡面度の高いグレアレスコーンを採用。

埋込穴φ50から施工可能な電源

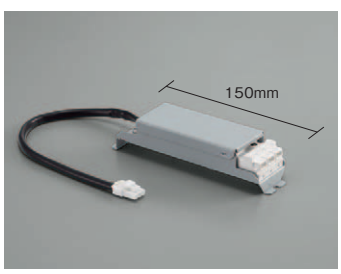

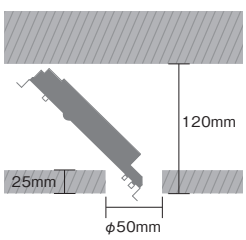

新開発の小型電源により120mmの天井スペースで器具を設置可能。
施工性にも考慮した省スペースなダウンライトです。

高演色、高彩度の『Q+』光源もラインナップ



Q+はRa96という業界トップクラスの高演色性を持ち、さらにR9(赤色)でも95を実現。照射する対象物の色を的確に再現します。

空間に合わせて選べるコーン



枠:ホワイト　グレアレスコーン



枠:ブラック　グレアレスコーン



ホワイトコーン



ブラックコーン



鏡面コーン
※ベースダウンライトφ75のみ

50 LZ0.5C　白熱灯60W相当

近接限度 0.1m | 光源寿命 40000h | 断熱施工 不可





■共通仕様〔電源別売〕

消費電力:9.5W
枠　　:アルミダイカスト 塗装
コーン　:プラスチック
　　アルミ蒸着(鏡面)

0.2kg
取付可能天井厚5～25㎜

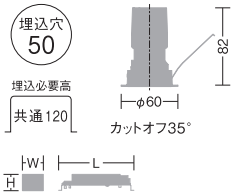

非調光:W42・H33・L150㎜
位　相:W42・H33・L150㎜

別注対応
枠　　:ホワイト
コーン　:シルバー

LINE UP


ホワイトコーン
▶P.183


ブラックコーン
▶P.183

25°

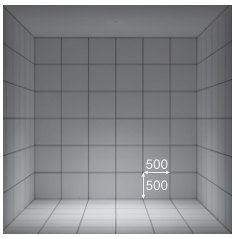

取付位置:壁から1500㎜/天井高3000㎜

温白色 3500K/Ra83

LZD-92801AW ○ ㊞
LZD-92801AB ● ㊞
ダウンライト本体　¥18,000

25°　3500K/Ra83

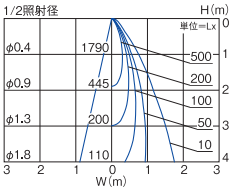

440lm	9.5W	46.3lm/W

LZD-92802AW ○ ㊞
LZD-92802AB ● ㊞
ダウンライト本体　¥18,000

40°　3500K/Ra83

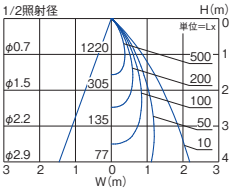

610lm	9.5W	64.2lm/W

電球色 3000K/Ra83

LZD-92801YW ○
LZD-92801YB ●
ダウンライト本体　¥18,000

25°　3000K/Ra83

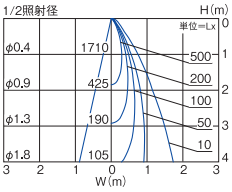

420lm	9.5W	44.2lm/W

LZD-92802YW ○
LZD-92802YB ●
ダウンライト本体　¥18,000

40°　3000K/Ra83

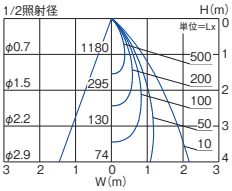

590lm	9.5W	62.1lm/W

電球色 2700K/Ra83

LZD-92801LW ○
LZD-92801LB ●
ダウンライト本体　¥18,000

25°　2700K/Ra83

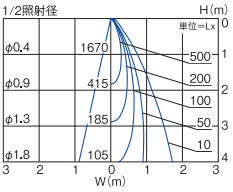

410lm	9.5W	43.2lm/W

LZD-92802LW ○
LZD-92802LB ●
ダウンライト本体　¥18,000

40°　2700K/Ra83

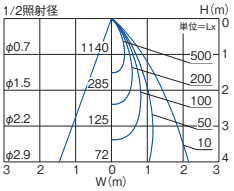

570lm	9.5W	60.0lm/W

40°

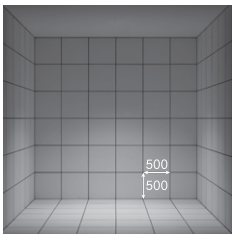


LZ0.5C対応電源

●電源選択で非調光・調光に対応
●PWM調光をご希望の場合は別途お問い合わせください

非調光　非調光用電源(標準出力電源)
LZA-92809　¥3,500
LZ0.5C組合せ時
15VA(100V)
■AC100V専用
■最大延長距離2m

ダウンライト本体+標準出力電源
組合せ価格　¥21,500

調光　位相制御調光用電源
LZA-92810　¥6,000
LZ0.5C組合せ時
16VA(100V)
■AC100V専用
■最大延長距離2m
調光可能範囲1%～100%

ダウンライト本体+位相制御調光用電源
組合せ価格　¥24,000

■調光器[別売]
▶P.744
位相制御調光器
LZA-90306E・92794

●照明器具の適正交換時期は8～10年です。　㊞:受注生産品[納期約2週間程度]/別注対応:詳しくは最寄りの営業所にお問い合わせください。　本体色 ○ホワイト ●ブラック



■共通仕様〔電源別売〕

消費電力：14.5W／15W（Q+）
（標準出力電源）
12.5W／13W（Q+）
（省エネ電源）
枠　：アルミダイカスト 塗装
コーン　：アルミ アルミ蒸着（鏡面）

0.3kg
制御レンズ付（25°のみ）
取付可能天井厚5～25㎜

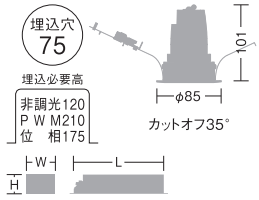

非調光：W48・H41・L175㎜
P W M：W63・H46・L228㎜
位　相：W53・H44・L228㎜

別注対応
枠　：ホワイト
コーン　：シルバー

■調光器［別売］
▶P.744
PWM信号制御調光器
LZA-90837E
位相制御調光器
LZA-90306E・92794

LINE UP


鏡面コーン
▶P.166


ホワイトコーン
▶P.185


鏡面コーン
▶P.166

25°

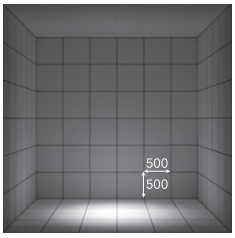

取付位置：壁から1500㎜／天井高3000㎜

白色 4000K/Ra83

LZD-92803NW○
LZD-92803NB● 受

ダウンライト本体　¥18,500

25°　4000K/Ra83

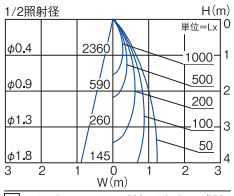

標	710lm	14.5W	49.0lm/W
省	620lm	12.5W	49.6lm/W

温白色 3500K/Ra83

LZD-92803AW○
LZD-92803AB● 受

ダウンライト本体　¥18,500

25°　3500K/Ra83

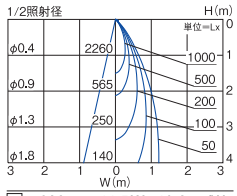

標	680lm	14.5W	46.9lm/W
省	590lm	12.5W	47.2lm/W

電球色 3000K/Ra83

LZD-92803YW○
LZD-92803YB● 受

ダウンライト本体　¥18,500

25°　3000K/Ra83

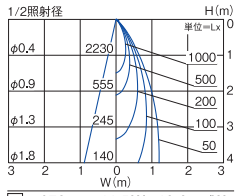

標	670lm	14.5W	46.2lm/W
省	580lm	12.5W	46.4lm/W

電球色 2700K/Ra83

LZD-92803LW○
LZD-92803LB● 受

ダウンライト本体　¥18,500

25°　2700K/Ra83

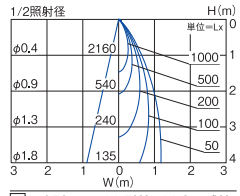

標	650lm	14.5W	44.8lm/W
省	570lm	12.5W	45.6lm/W

Q+ 4000K/Ra96

LZD-92803NWV○ 受
LZD-92803NBV● 受

ダウンライト本体　¥19,500

25°　Q+4000K/Ra96

標	550lm	15W	36.7lm/W
省	480lm	13W	36.9lm/W

Q+ 3500K/Ra96

LZD-92803AWV○ 受
LZD-92803ABV● 受

ダウンライト本体　¥19,500

25°　Q+3500K/Ra96

標	580lm	15W	38.7lm/W
省	500lm	13W	38.5lm/W

Q+ 3000K/Ra96

LZD-92803YWV○ 受
LZD-92803YBV● 受

ダウンライト本体　¥19,500

25°　Q+3000K/Ra96

標	490lm	15W	32.7lm/W
省	430lm	13W	33.1lm/W

Q+ 2700K/Ra96

LZD-92803LWV○ 受
LZD-92803LBV● 受

ダウンライト本体　¥19,500

25°　Q+2700K/Ra96

標	470lm	15W	31.3lm/W
省	405lm	13W	31.2lm/W

Q+の配光データは、当社HPよりダウンロードしてご覧いただけます。

50°

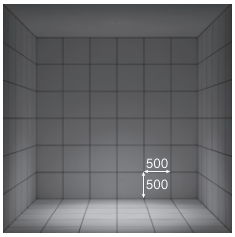

白色 4000K/Ra83

LZD-92804NW○
LZD-92804NB● 受

ダウンライト本体　¥18,500

50°　4000K/Ra83

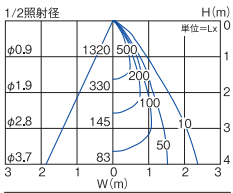

標	860lm	14.5W	59.3lm/W
省	750lm	12.5W	60.0lm/W

温白色 3500K/Ra83

LZD-92804AW○
LZD-92804AB● 受

ダウンライト本体　¥18,500

50°　3500K/Ra83

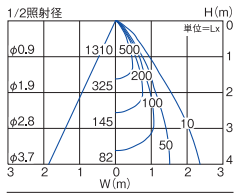

標	850lm	14.5W	58.6lm/W
省	740lm	12.5W	59.2lm/W

電球色 3000K/Ra83

LZD-92804YW○
LZD-92804YB● 受

ダウンライト本体　¥18,500

50°　3000K/Ra83

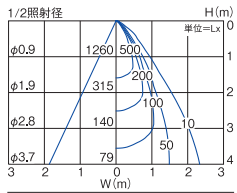

標	820lm	14.5W	56.6lm/W
省	710lm	12.5W	56.8lm/W

電球色 2700K/Ra83

LZD-92804LW○
LZD-92804LB● 受

ダウンライト本体　¥18,500

50°　2700K/Ra83

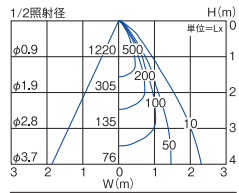

標	790lm	14.5W	54.5lm/W
省	690lm	12.5W	55.2lm/W

Q+ 4000K/Ra96

LZD-92804NWV○ 受
LZD-92804NBV● 受

ダウンライト本体　¥19,500

50°　Q+4000K/Ra96

標	690lm	15W	46.0lm/W
省	600lm	13W	46.2lm/W

Q+ 3500K/Ra96

LZD-92804AWV○ 受
LZD-92804ABV● 受

ダウンライト本体　¥19,500

50°　Q+3500K/Ra96

標	720lm	15W	48.0lm/W
省	630lm	13W	48.5lm/W

Q+ 3000K/Ra96

LZD-92804YWV○ 受
LZD-92804YBV● 受

ダウンライト本体　¥19,500

50°　Q+3000K/Ra96

標	610lm	15W	40.7lm/W
省	530lm	13W	40.8lm/W

Q+ 2700K/Ra96

LZD-92804LWV○ 受
LZD-92804LBV● 受

ダウンライト本体　¥19,500

50°　Q+2700K/Ra96

標	580lm	15W	38.7lm/W
省	510lm	13W	39.2lm/W

Q+の配光データは、当社HPよりダウンロードしてご覧いただけます。


LZ1C対応電源

●電源選択で非調光・調光に対応
●非調光電源は省エネ電源、標準出力電源から選択
●省エネ電源使用時は消費電力・明るさが約15%ダウン

非調光 非調光用電源（標準出力電源）
LZA-91115E
¥5,000
LZ1C組合せ時
16/19/23VA（100V/200V/242V）
■AC100V/200V/242V兼用
■最大延長距離10m

ダウンライト本体+標準出力電源
組合せ価格　¥23,500
Q+ ¥24,500

非調光 非調光用電源（省エネ電源）
LZA-91105E 受
¥5,000
LZ1C組合せ時
14/17/20VA（100V/200V/242V）
■AC100V/200V/242V兼用
■最大延長距離10m

ダウンライト本体+省エネ電源
組合せ価格　¥23,500
Q+ ¥24,500

調光 PWM信号制御調光用電源
LZA-91123E
¥9,000
LZ1C組合せ時
15/16/16VA（100V/200V/242V）
■AC100V/200V/242V兼用
■最大延長距離10m
調光可能範囲1%～100%

ダウンライト本体+PWM信号制御電源
組合せ価格　¥27,500
Q+ ¥28,500

調光 位相制御調光用電源
LZA-91120E
¥8,000
LZ1C組合せ時
15VA（100V）
■AC100V専用
■最大延長距離10m
調光可能範囲1%～100%

ダウンライト本体+位相制御調光用電源
組合せ価格　¥26,500
Q+ ¥27,500

GLARELESS DOWNLIGHT

グレアレスダウンライト

4種類のグレアレスコーンを用意、存在感を消すダウンライト

上質な空間構築では用途に応じ、照明器具の存在感を高次元でコントロールすることが必要。
カットオフアングル35°・アルミ蒸着鏡面コーンを標準仕様とし、シルバーコーン・ホワイトコーン・ブラックコーンを別注対応でご用意しました。
『ホテル』『ブランドショップ』『高天井』『シネコン』等のさまざまなシーンで最高クオリティーの照明設計を提供します。



SIZE LINEUP



75 LZ0.5C
100 LZ2C LZ1C
125 LZ3C
150 LZ4C

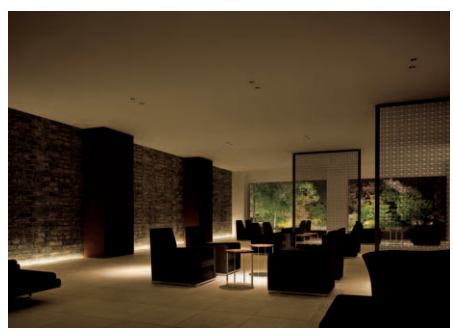

[配光角] 25° 30° 50° 60°
[色温度] ○:4000K ●:3500K ●:3000K ●:2700K

ハードコート反射板



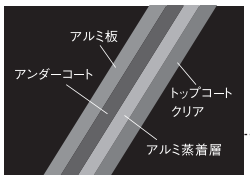

アルミ蒸着の反射板に、さらにハードコートをかけることで鏡面に傷がつきにくい仕上げに。埃も付着しにくく、高い鏡面度を保つことができます。

カットオフアングル35°

カットオフアングルを35°に設定。一次反射だけではなく、二次反射まで制御した照り返しのない反射設計を行っています。



COB光源

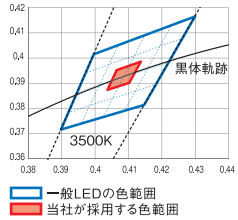

黒体軌跡に沿った極めて狭い色範囲のCOBだけを採用し、光色のバラツキを最小限に制御。COBによりマルチシャドウも軽減した高品質の光を提供します。

薄型トリム1.3mm

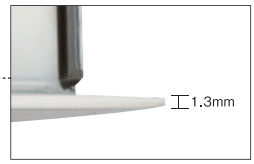

板金ではなくダイカストを使って、幅・厚みともに薄く美しい枠に仕上げています。

アルミ蒸着技術により鏡面効果を高めたグレアレスコーン



鏡面コーン（化学研磨）

光が当たるとハレーションを起こして鏡面が白っぽく光ります。

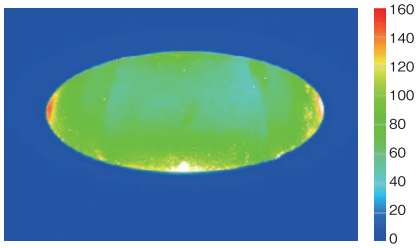

輝度測定（LZ4Cで比較）



グレアレスコーン（アルミ蒸着）

表面にアルミ蒸着を施しており、虹色反射が起こりません。



GLARELESS DOWNLIGHT

グレアレスダウンライト

標準仕様の鏡面コーンに加え、オーダー品でさまざまなコーンをご用意

枠:ブラック　グレアレスコーン

光源の映り込みがなく、
天井での点灯感を極限まで抑えています。



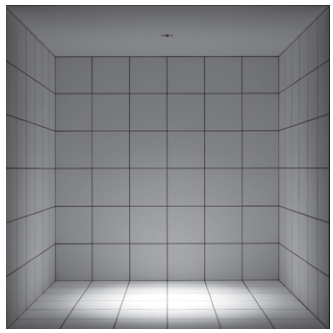



シルバーコーン

天井の点灯感を抑えて
落ち着いた雰囲気の空間を演出します。



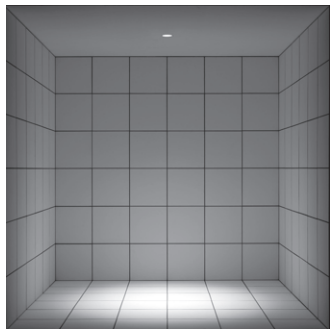



ホワイトコーン

天井面にほどよい明るさを残しながら、
高天井にも適したタイプ。

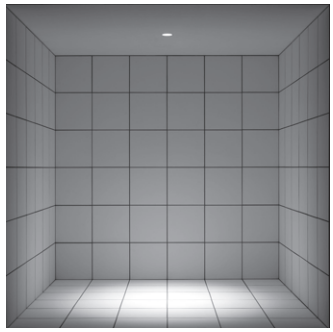



ブラックコーン

黒い天井にもなじむタイプ。



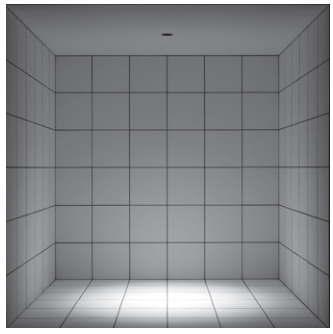



 ●照明器具の適正交換時期は8~10年です。

75 LZ0.5C　白熱灯100W相当

近接限度	光源寿命	断熱施工
0.1m	40000h	不可



■共通仕様〔電源別売〕

消費電力:9.5W
枠　　:アルミダイカスト 塗装
コーン　:アルミ アルミ蒸着(鏡面)

0.3kg
取付可能天井厚5～25㎜

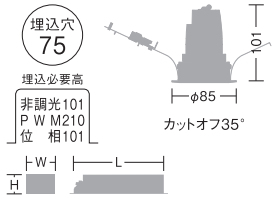

非調光:W42・H33・L150㎜
P W M:W63・H46・L228㎜
位　相:W42・H33・L150㎜

別注対応
枠　　:ホワイト
コーン　:シルバー
枠・コーン:ホワイト
枠・コーン:ブラック

25°

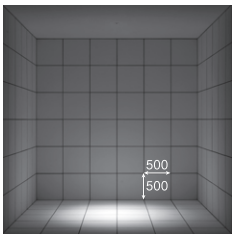

取付位置:壁から1500㎜/天井高3000㎜

50°

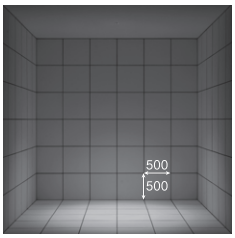

白色 4000K/Ra83	温白色 3500K/Ra83	電球色 3000K/Ra83	電球色 2700K/Ra83
LZD-92004NWE ○ ㊐ LZD-92004NBE ● ㊐	LZD-92004AW ○ ㊐ LZD-92004AB ● ㊐	LZD-92004YWE ○ LZD-92004YBE ●	LZD-92004LWE ○ LZD-92004LBE ●
ダウンライト本体 ¥11,300	ダウンライト本体 ¥11,300	ダウンライト本体 ¥11,300	ダウンライト本体 ¥11,300
25° 4000K/Ra83	25° 3500K/Ra83	25° 3000K/Ra83	25° 2700K/Ra83

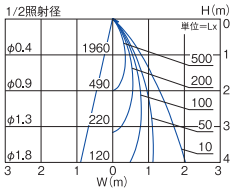

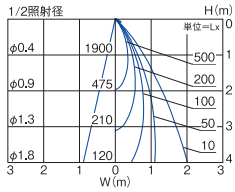

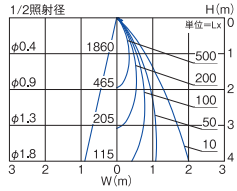

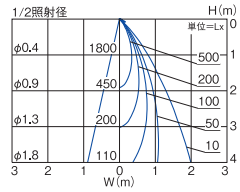

590lm	9.5W	62.1lm/W	570lm	9.5W	60.0lm/W	560lm	9.5W	58.9lm/W	540lm	9.5W	56.8lm/W

LZD-92005NWE ○ ㊐ LZD-92005NBE ● ㊐	LZD-92005AW ○ ㊐ LZD-92005AB ● ㊐	LZD-92005YWE ○ LZD-92005YBE ●	LZD-92005LWE ○ LZD-92005LBE ●
ダウンライト本体 ¥11,300	ダウンライト本体 ¥11,300	ダウンライト本体 ¥11,300	ダウンライト本体 ¥11,300
50° 4000K/Ra83	50° 3500K/Ra83	50° 3000K/Ra83	50° 2700K/Ra83

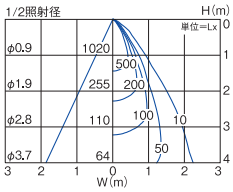

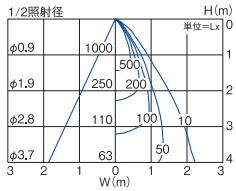

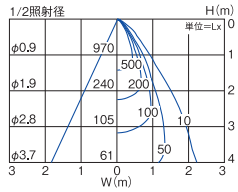

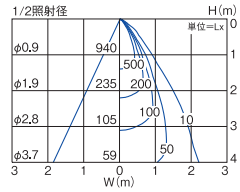

660lm	9.5W	69.5lm/W	650lm	9.5W	68.4lm/W	630lm	9.5W	66.3lm/W	610lm	9.5W	64.2lm/W



LZ0.5C対応電源

●電源選択で非調光・調光に対応

非調光 非調光用電源(標準出力電源)
LZA-92809
¥3,500
LZ0.5C組合せ時
15VA(100V)
■AC100V専用
■最大延長距離2m

ダウンライト本体+標準出力電源
組合せ価格 ¥14,800

調 光 PWM信号制御調光用電源
LZA-91122E
¥8,000
LZ0.5C組合せ時
12/13/13VA(100V/200V/242V)
■AC100V/200V/242V兼用
■最大延長距離10m
調光可能範囲1%～100%

ダウンライト本体+PWM信号制御電源
組合せ価格 ¥19,300

調 光 位相制御調光用電源
LZA-92810
¥6,000
LZ0.5C組合せ時
16VA(100V)
■AC100V専用
■最大延長距離2m
調光可能範囲1%～100%

ダウンライト本体+位相制御調光用電源
組合せ価格 ¥17,300

■調光器[別売]
▶P.744
PWM信号制御調光器
LZA-90837E
位相制御調光器
LZA-90306E・92794

本体色 ○ホワイト ●ブラック　㊐:受注生産品[納期約2週間程度]詳しくは最寄りの営業所にお問い合わせください。　掲載の全商品の価格には、消費税は含まれておりません。

100 LZ2C　FHT32W×2灯相当

近接限度 0.2m | 光源寿命 40000h | 断熱施工 不可 | グリーン購入法適合（Ⓖマーク記載品）



■共通仕様〔電源別売〕
消費電力：25W（標準出力電源）
22W（省エネ電源）
枠　：アルミダイカスト 塗装
コーン　：アルミ アルミ蒸着（鏡面）
0.6kg
制御レンズ付（25°のみ）
取付可能天井厚5～25㎜

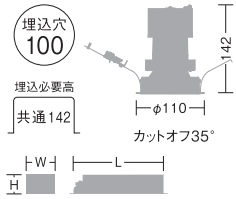

非調光：W51・H41・L207㎜
P W M：W63・H46・L228㎜
位　相：W53・H44・L228㎜

別注対応
枠　：ホワイト
コーン　：シルバー
枠・コーン：ホワイト
枠・コーン：ブラック

25°

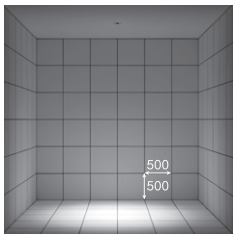

取付位置：壁から1500㎜／天井高3000㎜

50°

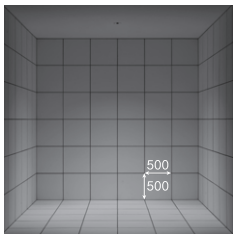

白色 4000K/Ra83	温白色 3500K/Ra83	電球色 3000K/Ra83	電球色 2700K/Ra83

LZD-92008NWE ○ / LZD-92008NB ● 受

ダウンライト本体　¥17,800

25°　4000K/Ra83

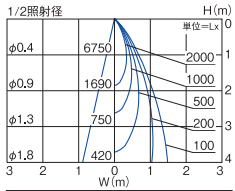

標	2040lm	25W	81.6lm/W
省	1770lm	22W	80.5lm/W

LZD-92008AW ○ / LZD-92008AB ● 受

ダウンライト本体　¥17,800

25°　3500K/Ra83 Ⓖ

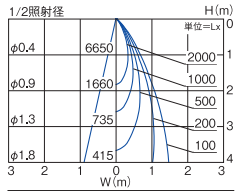

標	2000lm	25W	80.0lm/W
省	1740lm	22W	79.1lm/W

LZD-92008YWE ○ / LZD-92008YB ● 受

ダウンライト本体　¥17,800

25°　3000K/Ra83 Ⓖ

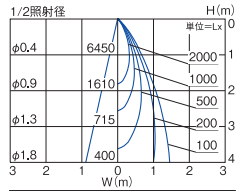

標	1940lm	25W	77.6lm/W
省	1690lm	22W	76.8lm/W

LZD-92008LW ○ / LZD-92008LB ● 受

ダウンライト本体　¥17,800

25°　2700K/Ra83

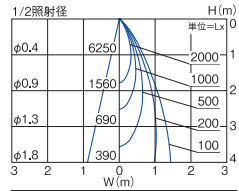

標	1880lm	25W	75.2lm/W
省	1640lm	22W	74.5lm/W

LZD-92009NWE ○ / LZD-92009NB ●

ダウンライト本体　¥17,800

50°　4000K/Ra83

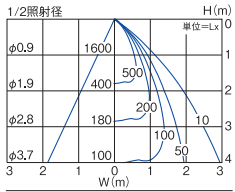

標	1450lm	25W	58.0lm/W
省	1260lm	22W	57.3lm/W

LZD-92009AW ○ / LZD-92009AB ●

ダウンライト本体　¥17,800

50°　3500K/Ra83

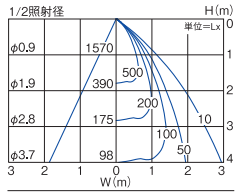

標	1420lm	25W	56.8lm/W
省	1240lm	22W	56.4lm/W

LZD-92009YWE ○ / LZD-92009YB ●

ダウンライト本体　¥17,800

50°　3000K/Ra83

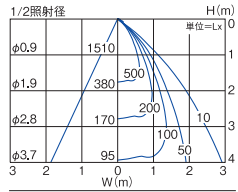

標	1370lm	25W	54.8lm/W
省	1190lm	22W	54.1lm/W

LZD-92009LW ○ / LZD-92009LB ●

ダウンライト本体　¥17,800

50°　2700K/Ra83

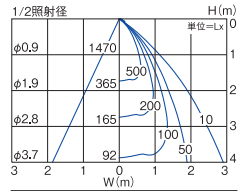

標	1330lm	25W	53.2lm/W
省	1160lm	22W	52.7lm/W



LZ2C対応電源

- ●電源選択で非調光・調光に対応
- ●非調光電源は省エネ電源、標準出力電源から選択
- ●省エネ電源使用時は消費電力・明るさが約15%ダウン

非調光　非調光用電源（標準出力電源）
LZA-90815E　¥7,500
LZ2C組合せ時
26/26/27VA（100V/200V/242V）
■AC100V/200V/242V兼用
■最大延長距離10m
ダウンライト本体+標準出力電源
組合せ価格　¥25,300

非調光　非調光用電源（省エネ電源）
LZA-91108E 受　¥7,500
LZ2C組合せ時
22/22/23VA（100V/200V/242V）
■AC100V/200V/242V兼用
■最大延長距離10m
ダウンライト本体+省エネ電源
組合せ価格　¥25,300

調光　PWM信号制御調光用電源
LZA-90825E　¥11,000
LZ2C組合せ時
26/26/27VA（100V/200V/242V）
■AC100V/200V/242V兼用
■最大延長距離10m
調光可能範囲1%～100%
ダウンライト本体+PWM信号制御電源
組合せ価格　¥28,800

調光　位相制御調光用電源
LZA-90822E　¥11,000
LZ2C組合せ時
26VA（100V）
■AC100V専用
■最大延長距離10m
調光可能範囲1%～100%
ダウンライト本体+位相制御調光用電源
組合せ価格　¥28,800

■調光器〔別売〕
▶P.744
PWM信号制御調光器
LZA-90837E
位相制御調光器
LZA-90306E・92794

■リニューアルプレート〔別売〕
▶P.161



LZA-90300（φ125用）○
LZA-90301（φ125用）●
LZA-90302（φ150用）○
LZA-90303（φ150用）●

●照明器具の適正交換時期は8～10年です。　受：受注生産品〔納期約2週間程度〕詳しくは最寄りの営業所にお問い合わせください。　本体色 ○ホワイト ●ブラック

100 LZ1C　FHT32W相当

近接限度	光源寿命	断熱施工	グリーン購入法適合(Ⓖマーク記載品)
0.2m	40000h	不可	



■共通仕様〔電源別売〕
消費電力:14.5W(標準出力電源)
12.5W(省エネ電源)
枠　:アルミダイカスト 塗装
コーン　:アルミ
アルミ蒸着(鏡面)
0.5kg
制御レンズ付(25°のみ)
取付可能天井厚5～25㎜

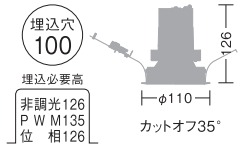



非調光:W48・H41・L175㎜
P W M:W63・H46・L228㎜
位　相:W53・H44・L228㎜

別注対応
枠　:ホワイト
コーン　:シルバー
枠・コーン:ホワイト
枠・コーン:ブラック

25°

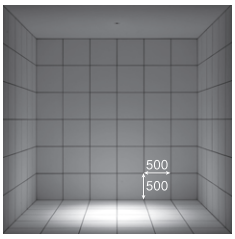

取付位置:壁から1500㎜/天井高3000㎜

50°

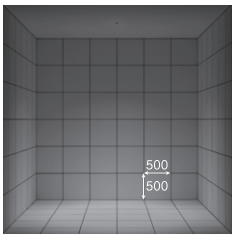

白色 4000K/Ra83	温白色 3500K/Ra83	電球色 3000K/Ra83	電球色 2700K/Ra83
LZD-92006NWE ○ LZD-92006NBE ● ㊐	LZD-92006AW ○ LZD-92006AB ● ㊐	LZD-92006YWE ○ LZD-92006YBE ●	LZD-92006LWE ○ LZD-92006LBE ●
ダウンライト本体 ¥13,800	ダウンライト本体 ¥13,800	ダウンライト本体 ¥13,800	ダウンライト本体 ¥13,800
25° 4000K/Ra83	25° 3500K/Ra83Ⓖ	25° 3000K/Ra83	25° 2700K/Ra83

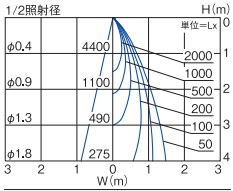

標	1120lm	14.5W	77.2lm/W
省	970lm	12.5W	77.6lm/W

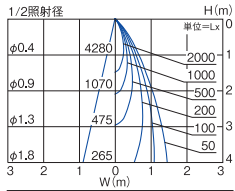

標	1090lm	14.5W	75.2lm/W
省	950lm	12.5W	76.0lm/W

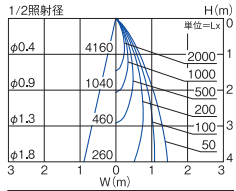

標	1060lm	14.5W	73.1lm/W
省	920lm	12.5W	73.6lm/W

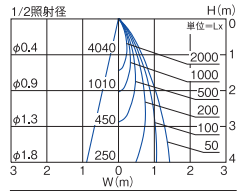

標	1030lm	14.5W	71.0lm/W
省	900lm	12.5W	72.0lm/W

LZD-92007NWE ○ LZD-92007NBE ● ㊐	LZD-92007AW ○ LZD-92007AB ● ㊐	LZD-92007YWE ○ LZD-92007YBE ●	LZD-92007LWE ○ LZD-92007LBE ●
ダウンライト本体 ¥13,800	ダウンライト本体 ¥13,800	ダウンライト本体 ¥13,800	ダウンライト本体 ¥13,800
50° 4000K/Ra83	50° 3500K/Ra83	50° 3000K/Ra83	50° 2700K/Ra83

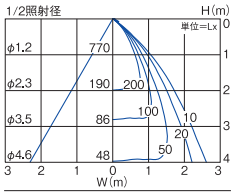

標	790lm	14.5W	54.5lm/W
省	690lm	12.5W	55.2lm/W

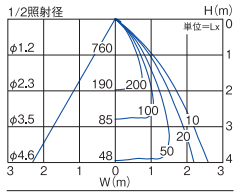

標	780lm	14.5W	53.8lm/W
省	680lm	12.5W	54.4lm/W

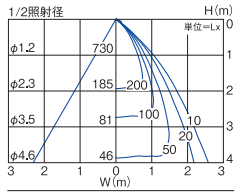

標	750lm	14.5W	51.7lm/W
省	650lm	12.5W	52.0lm/W

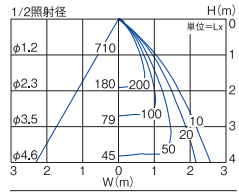

標	730lm	14.5W	50.3lm/W
省	640lm	12.5W	51.2lm/W



[LZ1C対応電源]

●電源選択で非調光・調光に対応
●非調光電源は省エネ電源、標準出力電源から選択
●省エネ電源使用時は消費電力・明るさが約15%ダウン

非調光 非調光用電源(標準出力電源)	非調光 非調光用電源(省エネ電源)	調光 PWM信号制御調光用電源	調光 位相制御調光用電源
LZA-91115E ¥5,000	LZA-91105E ㊐ ¥5,000	LZA-91123E ¥9,000	LZA-91120E ¥8,000
LZ1C組合せ時 18/22/26VA(100V/200V/242V) ■AC100V/200V/242V兼用 ■最大延長距離10m	LZ1C組合せ時 16/19/22VA(100V/200V/242V) ■AC100V/200V/242V兼用 ■最大延長距離10m	LZ1C組合せ時 17/18/18VA(100V/200V/242V) ■AC100V/200V/242V兼用 ■最大延長距離10m 調光可能範囲1%～100%	LZ1C組合せ時 17VA(100V) ■AC100V専用 ■最大延長距離10m 調光可能範囲1%～100%
ダウンライト本体+標準出力電源 組合せ価格 ¥18,800	ダウンライト本体+省エネ電源 組合せ価格 ¥18,800	ダウンライト本体+PWM信号制御電源 組合せ価格 ¥22,800	ダウンライト本体+位相制御調光用電源 組合せ価格 ¥21,800

■調光器[別売]
▶P.744
PWM信号制御調光器
LZA-90837E
位相制御調光器
LZA-90306E・92794

■リニューアルプレート[別売]
▶P.161



LZA-90300(φ125用)○
LZA-90301(φ125用)●
LZA-90302(φ150用)○
LZA-90303(φ150用)●

125 LZ3C CDM-TP70W相当

近接限度	光源寿命	断熱施工
0.2m	40000h	不可



■共通仕様〔電源別売〕

消費電力:41W(標準出力電源)
35W(省エネ電源)
枠 :アルミダイカスト 白塗装
コーン :アルミ アルミ蒸着(鏡面)

0.9kg
制御レンズ付(25°のみ)
取付可能天井厚5〜25㎜

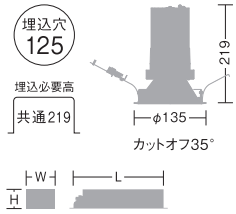

非調光:W53・H44・L228㎜
P W M:W63・H46・L267㎜

別注対応	
枠	:ブラック
コーン	:鏡面
枠	:ホワイト
コーン	:シルバー
枠・コーン	:ホワイト
枠・コーン	:ブラック

	白色 4000K/Ra83	温白色 3500K/Ra83	電球色 3000K/Ra83

25°

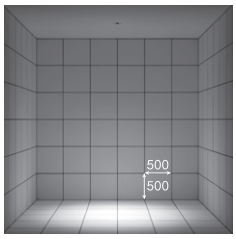

取付位置:壁から1500㎜/天井高3000㎜

LZD-92010NWE 受
ダウンライト本体 ¥22,800
25° 4000K/Ra83

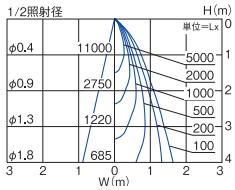

標	3080lm	41W	75.1lm/W
省	2680lm	35W	76.6lm/W

LZD-92010AW 受
ダウンライト本体 ¥22,800
25° 3500K/Ra83

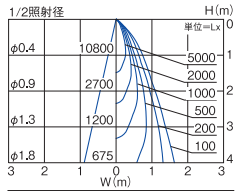

標	3020lm	41W	73.7lm/W
省	2630lm	35W	75.1lm/W

LZD-92010YWE 受
ダウンライト本体 ¥22,800
25° 3000K/Ra83

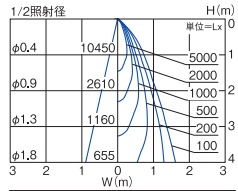

標	2930lm	41W	71.5lm/W
省	2550lm	35W	72.9lm/W

60°

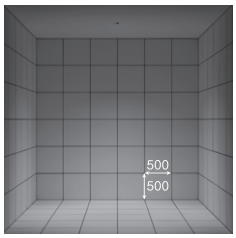

LZD-92011NWE
ダウンライト本体 ¥22,800
60° 4000K/Ra83

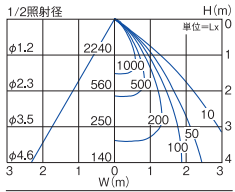

標	2540lm	41W	62.0lm/W
省	2210lm	35W	63.1lm/W

LZD-92011AW
ダウンライト本体 ¥22,800
60° 3500K/Ra83

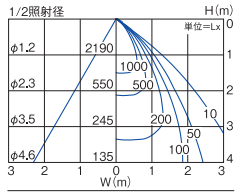

標	2490lm	41W	60.7lm/W
省	2170lm	35W	62.0lm/W

LZD-92011YWE
ダウンライト本体 ¥22,800
60° 3000K/Ra83

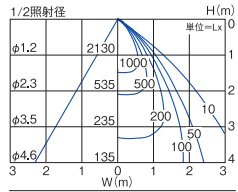

標	2420lm	41W	59.0lm/W
省	2110lm	35W	60.3lm/W



[LZ3C対応電源]

- 電源選択で非調光・調光に対応
- 非調光電源は省エネ電源、標準出力電源から選択
- 省エネ電源使用時は消費電力・明るさが約15%ダウン

非調光 非調光用電源(標準出力電源)
LZA-91806
¥11,000
LZ3C組合せ時
42/43/44VA(100V/200V/242V)
■AC100V/200V/242V兼用
■最大延長距離10m

ダウンライト本体+標準出力電源
組合せ価格 ¥33,800

非調光 非調光用電源(省エネ電源)
LZA-92131 受
¥11,000
LZ3C組合せ時
36/37/38VA(100V/200V/242V)
■AC100V/200V/242V兼用
■最大延長距離10m

ダウンライト本体+省エネ電源
組合せ価格 ¥33,800

調 光 PWM信号制御調光用電源
LZA-91808
¥14,500
LZ3C組合せ時
42/43/44VA(100V/200V/242V)
■AC100V/200V/242V兼用
■最大延長距離10m
調光可能範囲1%〜100%

ダウンライト本体+PWM信号制御電源
組合せ価格 ¥37,300

■調光器[別売]
▶P.744
PWM信号制御調光器
LZA-90837E

■リニューアルプレート[別売]
▶P.161



LZA-90304(φ150用)
LZA-92432(φ200用)

●照明器具の適正交換時期は8〜10年です。 受:受注生産品[納期約2週間程度]/別注対応:詳しくは最寄りの営業所にお問い合わせください。

150 LZ4C　CDM-TP70W相当

近接限度	光源寿命	断熱施工	グリーン購入法適合(Ⓖマーク記載品)
0.2m	40000h	不可	



■共通仕様〔電源別売〕

消費電力:43W(標準出力電源)
37W(省エネ電源)
枠　:アルミダイカスト 白塗装
コーン　:アルミ アルミ蒸着(鏡面)

1.1kg

制御レンズ付(30°のみ)
取付可能天井厚5～25㎜

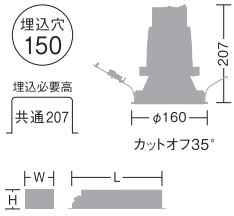

非調光:W53・H44・L228㎜
P W M:W63・H46・L267㎜

別注対応

枠	:ブラック
コーン	:鏡面
枠	:ホワイト
コーン	:シルバー
枠・コーン	:ホワイト
枠・コーン	:ブラック

白色 4000K/Ra83	温白色 3500K/Ra83	電球色 3000K/Ra83

30°

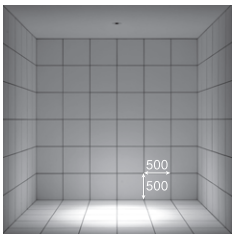

取付位置:壁から1500㎜/天井高3000㎜

LZD-92012NW Ⓝ

ダウンライト本体　¥25,800

30°　4000K/Ra83

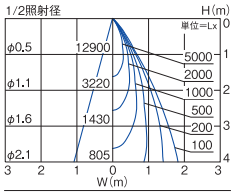

標	3920lm	43W	91.2lm/W
省	3410lm	37W	92.2lm/W

LZD-92012AW Ⓝ

ダウンライト本体　¥25,800

30°　3500K/Ra83Ⓖ

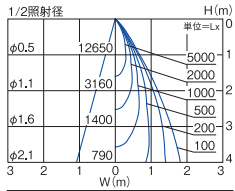

標	3840lm	43W	89.3lm/W
省	3340lm	37W	90.3lm/W

LZD-92012YW Ⓝ

ダウンライト本体　¥25,800

30°　3000K/Ra83Ⓖ

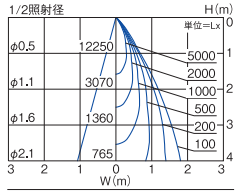

標	3730lm	43W	86.7lm/W
省	3250lm	37W	87.8lm/W

50°

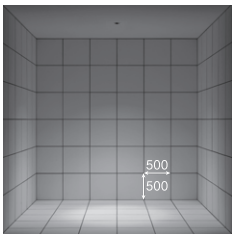

LZD-92013NW

ダウンライト本体　¥25,800

50°　4000K/Ra83

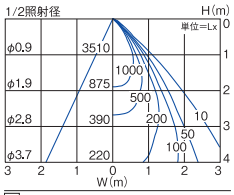

標	2580lm	43W	60.0lm/W
省	2240lm	37W	60.5lm/W

LZD-92013AW

ダウンライト本体　¥25,800

50°　3500K/Ra83

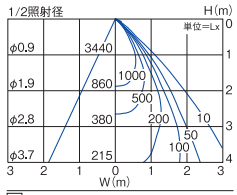

標	2530lm	43W	58.8lm/W
省	2200lm	37W	59.5lm/W

LZD-92013YW

ダウンライト本体　¥25,800

50°　3000K/Ra83

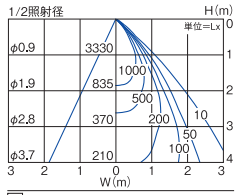

標	2450lm	43W	57.0lm/W
省	2130lm	37W	57.6lm/W



LZ4C対応電源

- ●電源選択で非調光・調光に対応
- ●非調光電源は省エネ電源、標準出力電源から選択
- ●省エネ電源使用時は消費電力・明るさが約15%ダウン

非調光　非調光用電源(標準出力電源)

LZA-91806

¥11,000

LZ4C組合せ時
44/45/46VA(100V/200V/242V)
■AC100V/200V/242V兼用
■最大延長距離10m

ダウンライト本体+標準出力電源
組合せ価格　¥36,800

非調光　非調光用電源(省エネ電源)

LZA-92131 Ⓝ

¥11,000

LZ4C組合せ時
37/38/39VA(100V/200V/242V)
■AC100V/200V/242V兼用
■最大延長距離10m

ダウンライト本体+省エネ電源
組合せ価格　¥36,800

調光　PWM信号制御調光用電源

LZA-91808

¥14,500

LZ4C組合せ時
44/45/46VA(100V/200V/242V)
■AC100V/200V/242V兼用
■最大延長距離10m
調光可能範囲1%～100%

ダウンライト本体+PWM信号制御電源
組合せ価格　¥40,300

■調光器[別売]
▶P.744
PWM信号制御調光器
LZA-90837E

■リニューアルプレート[別売]
▶P.161



LZA-90839(φ175用)
LZA-90840(φ200用)
LZA-92433(φ250用)

275 フラットパネル　FHT42W×2灯相当

光源寿命 40000h | 100V・200V・242V兼用 | 断熱施工不可 | グリーン購入法適合（Ⓖマーク記載品）

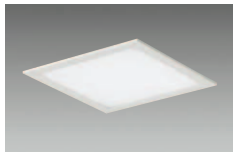

非調光　調光器併用不可

■共通仕様

消費電力：31W
枠　　：鋼板 白塗装
カバー　：アクリル 乳白（マット）

2.7kg
31VA（100V/200V/242V）
ボルト取付・金具取付兼用
取付可能天井厚2～25㎜

調 光　調光可能 1%～ 100%

■共通仕様

消費電力：31W
枠　　：鋼板 白塗装
カバー　：アクリル 乳白（マット）

2.7kg
31VA（100V/200V/242V）
ボルト取付・金具取付兼用
取付可能天井厚2～25㎜
注）配線施工の際、電源線以外に専用信号線（CPEVφ0.9～1.2）が必要です。

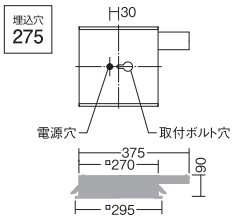

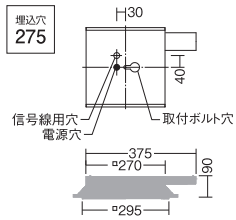

LINE UP

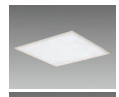
フラットパネル □600 ▶P.601

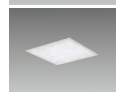
フラットパネル □450 ▶P.601

60°

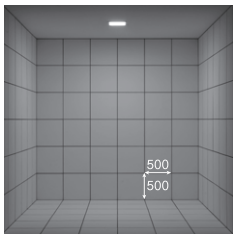

取付位置：壁から1500㎜／天井高3000㎜

昼白色 5000K/Ra83

LZB-92568WW
非調光　¥29,000

LZB-92567WW ㊐
調 光　¥36,000

60°　5000K/Ra83

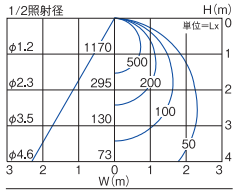

3240lm　31W　104.5lm/W

白色 4000K/Ra83

LZB-92568NW
非調光　¥29,000

LZB-92567NW ㊐
調 光　¥36,000

60°　4000K/Ra83

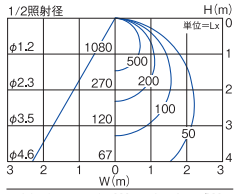

2970lm　31W　95.8lm/W

温白色 3500K/Ra83

LZB-92568AW
非調光　¥29,000

LZB-92567AW ㊐
調 光　¥36,000

60°　3500K/Ra83Ⓖ

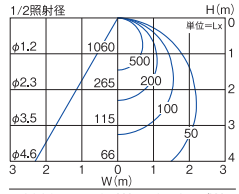

2920lm　31W　94.2lm/W

電球色 3000K/Ra83

LZB-92568YW
非調光　¥29,000

LZB-92567YW ㊐
調 光　¥36,000

60°　3000K/Ra83Ⓖ

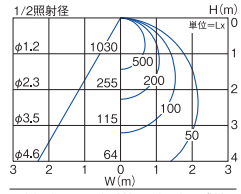

2840lm　31W　91.6lm/W

■調光器［別売］
▶P.744
PWM信号制御調光器
LZA-90837E

●照明器具の適正交換時期は8～10年です。　㊐:受注生産品［納期約2週間程度］詳しくは最寄りの営業所にお問い合わせください。

300 下面開放　FHT42W×2灯相当

近接限度 0.2m | 光源寿命 40000h | 断熱施工 不可

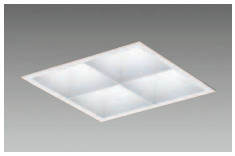

■共通仕様〔電源別売〕
消費電力:76W(標準出力電源)
63W(省エネ電源)
枠　:アルミダイカスト 白塗装
コーン　:アルミダイカスト 白塗装
アクリル 乳白(マット)
4.5kg
ボルト取付・金具取付兼用
拡散パネル付
取付可能天井厚5～25㎜

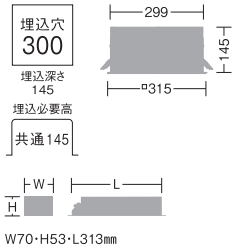

W70・H53・L313㎜

60°

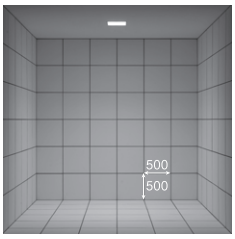

取付位置:壁から1500㎜/天井高3000㎜

白色 4000K/Ra83	温白色 3500K/Ra83	電球色 3000K/Ra83

LZB-90986NW

ダウンライト本体　¥49,000

60°　4000K/Ra83

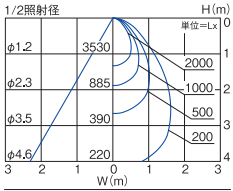

標	5300lm	76W	69.7lm/W
省	4600lm	63W	73.0lm/W

LZB-90986AW(受)

ダウンライト本体　¥49,000

60°　3500K/Ra83

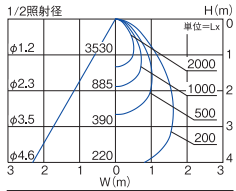

標	5300lm	76W	69.7lm/W
省	4600lm	63W	73.0lm/W

LZB-90986YW(受)

ダウンライト本体　¥49,000

60°　3000K/Ra83

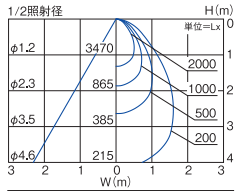

標	5200lm	76W	68.4lm/W
省	4500lm	63W	71.4lm/W



対応電源

●電源選択で非調光・調光に対応
●非調光電源は省エネ電源、標準出力電源から選択
●省エネ電源使用時は消費電力・明るさが約15%ダウン

非調光 非調光用電源(標準出力電源)

LZA-90817E

¥14,000

78VA(100V/200V/242V)
■AC100V/200V/242V兼用
■最大延長距離10m

ベースライト本体+標準出力電源
組合せ価格　¥63,000

非調光 非調光用電源(省エネ電源)

LZA-91111E(受)

¥14,000

65VA(100V/200V/242V)
■AC100V/200V/242V兼用
■最大延長距離10m

ベースライト本体+省エネ電源
組合せ価格　¥63,000

調 光 PWM信号制御調光用電源

LZA-90827E

¥16,000

78VA(100V/200V/242V)
■AC100V/200V/242V兼用
■最大延長距離10m
調光可能範囲1%～100%

ベースライト本体+PWM信号制御電源
組合せ価格　¥65,000

■調光器[別売]
▶P.744
PWM信号制御調光器
LZA-90837E

CEILING DOWNLIGHT

小型シーリングダウンライト

拡散パネル付でやわらかい光を照射する、電源内蔵・薄型シーリングダウンライト

薄型の本体に電源を内蔵した拡散パネル付シーリングダウンライト。
高さの低いスケルトン天井空間でも光源輝度を抑え、やわらかい光で照射します。
豊富な色温度バリエーションにより、さまざまなロフト型店舗の照明設計や天井裏スペースのない空間に最適です。



電源内蔵の省施工タイプ

器具を取り付けるだけの簡単施工。
電源を別途設置する必要がなく、見た目もすっきりします。

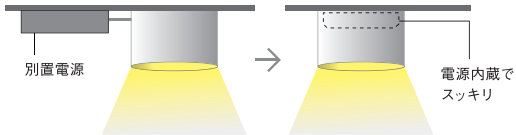

SIZE LINEUP



LZ0.5C　　LZ2C

［配光角］ 60°
［色温度］ ○:4000K ●:3500K ●:3000K ●:2700K



 ●照明器具の適正交換時期は8~10年です。

LZ0.5C　白熱灯100W相当

近接限度 0.1m | 光源寿命 40000h | 100V専用 | 断熱施工 不可 | グリーン購入法適合(Ⓖマーク記載品)



非調光　調光器併用不可

■共通仕様

消費電力:9.5W
本体　　:アルミダイカスト 白塗装
アクリル 乳白(マット)

0.6kg
16VA
拡散パネル付

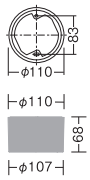

60°

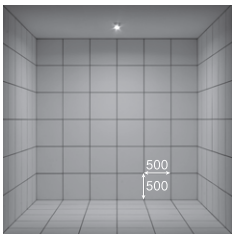

取付位置:壁から1500㎜/天井高3000㎜

温白色 3500K/Ra83

LZD-91815AW
¥13,800

60°　3500K/Ra83Ⓖ

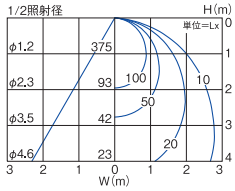

900lm　9.5W　94.7lm/W

電球色 3000K/Ra83

LZD-91815YWE
¥13,800

60°　3000K/Ra83Ⓖ

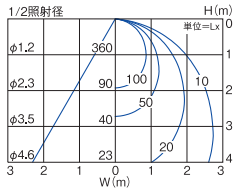

870lm　9.5W　91.6lm/W

電球色 2700K/Ra83

LZD-91815LWE
¥13,800

60°　2700K/Ra83Ⓖ

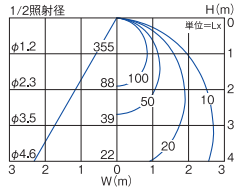

850lm　9.5W　89.5lm/W

LZ2C　FHT32W×2灯相当

近接限度 0.2m | 光源寿命 40000h | 100V・200V・242V兼用 | 断熱施工 不可 | グリーン購入法適合(Ⓖマーク記載品)



非調光　調光器併用不可

■共通仕様

消費電力:22W
本体　　:鋼板 白塗装
カバー　:鋼板 白塗装
　　アクリル 乳白(マット)

1.5kg
22VA(100V/200V/242V)
拡散パネル付

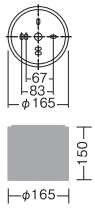

60°

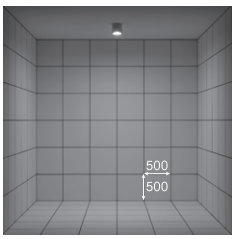

取付位置:壁から1500㎜/天井高3000㎜

白色 4000K/Ra83

LZD-91816NWE
¥28,800

60°　4000K/Ra83

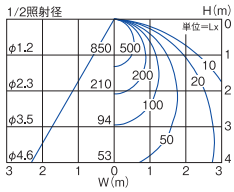

1810lm　22W　82.3lm/W

温白色 3500K/Ra83

LZD-91816AWE
¥28,800

60°　3500K/Ra83Ⓖ

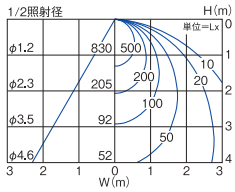

1770lm　22W　80.5lm/W

電球色 3000K/Ra83

LZD-91816YWE
¥28,800

60°　3000K/Ra83Ⓖ

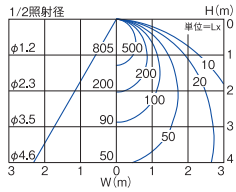

1720lm　22W　78.2lm/W

OUTDOOR MULTI LENS BASE DOWNLIGHT

軒下用マルチレンズダウンライト

耐環境性能に優れた防雨構造の軒下ダウンライト

豊富なサイズバリエーションと色温度によりさまざまな用途の光空間に適応する防雨形軒下用ベースダウンライトです。
高さのあるエントランスキャノピー・駅や空港のコンコース・アウトレットモールの軒通路等、
さまざまな外構隣接空間でクオリティーの高い光環境を提供します。



SIZE LINEUP



75 LZ0.5　100 LZ1　125 LZ2　150 LZ4　200 LZ6

[配光角] 25° 30° 40° 50° 60°
[色温度] ●:5000K ○:4000K ●:3500K ●:3000K ●:2700K



防雨仕様



耐環境性能に優れた防雨仕様を施しました。



カットオフアングル30°

眩しさを抑えつつ、直下の明るさを確保します。

屋外でも既存のダウンライトから簡単にLEDダウンライトにリニューアル

リニューアルプレートを使えば、現状の天井埋込穴をそのまま利用してLEDダウンライトを取り付けることができます。



軒下用リニューアルプレート

※埋込必要高は、使用器具により異なります。ご使用の器具高さをご確認ください。

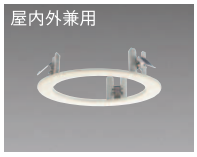

天井埋込穴φ175用
LZA-92182（ホワイト）
¥3,500

適合器具：埋込穴φ150 ダウンライト
本　体　：鋼板 塗装

径φ202 埋込穴φ175 出5㎜
0.2kg
防雨形
取付可能天井厚5～25㎜

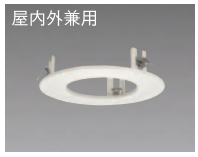

天井埋込穴φ200用
LZA-92432（ホワイト）
¥4,200

適合器具：埋込穴φ125 ダウンライト
本　体　：鋼板 塗装

径φ227 埋込穴φ200 出5㎜
0.3kg
防雨形
取付可能天井厚5～25㎜

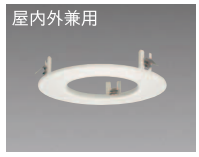

天井埋込穴φ250用
LZA-92433（ホワイト）
¥4,700

適合器具：埋込穴φ150 ダウンライト
本　体　：鋼板 塗装

径φ275 埋込穴φ250 出5㎜
0.4kg
防雨形
取付可能天井厚5～25㎜

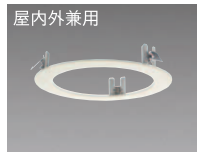

天井埋込穴φ250用
LZA-92183（ホワイト）
¥4,700

適合器具：埋込穴φ200 ダウンライト
本　体　：鋼板 塗装

径φ275 埋込穴φ250 出5㎜
0.4kg
防雨形
取付可能天井厚5～25㎜

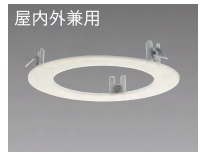

天井埋込穴φ275用
LZA-92184（ホワイト）
¥4,700

適合器具：埋込穴φ200 ダウンライト
本　体　：鋼板 塗装

径φ302 埋込穴φ275 出5㎜
0.5kg
防雨形
取付可能天井厚5～25㎜

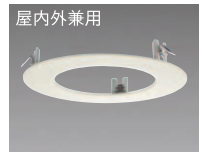

天井埋込穴φ300用
LZA-92185（ホワイト）
¥5,000

適合器具：埋込穴φ200 ダウンライト
本　体　：鋼板 塗装

径φ327 埋込穴φ300 出5㎜
0.6kg
防雨形
取付可能天井厚5～25㎜

75 LZ0.5　白熱灯100W相当

近接限度 0.2m | 光源寿命 40000h | 断熱施工 不可 | グリーン購入法適合（Ⓖマーク記載品）



■共通仕様〔電源別売〕
消費電力:8.5W
枠　　:アルミダイカスト 塗装
コーン　:アルミダイカスト 塗装
0.4kg
防雨形
制御レンズ付
取付可能天井厚5～25㎜

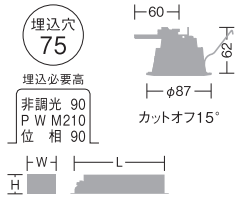

非調光:W42・H33・L150㎜
P W M:W63・H46・L228㎜
位　相:W42・H33・L150㎜

25°

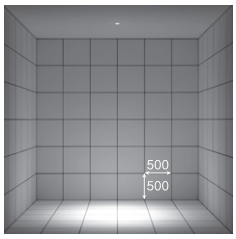

取付位置:壁から1500㎜/天井高3000㎜

温白色 3500K/Ra83

LZW-60785AW○
LZW-60785AB●
ダウンライト本体　¥9,800

25°　3500K/Ra83Ⓖ

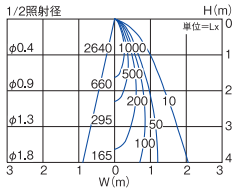

730lm	8.5W	85.9lm/W

LZW-60786AW○
LZW-60786AB●
ダウンライト本体　¥9,800

50°　3500K/Ra83Ⓖ

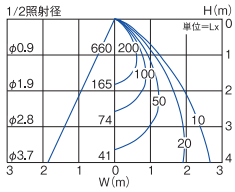

680lm	8.5W	80.0lm/W

電球色 2700K/Ra83

LZW-60785LW○
LZW-60785LB●
ダウンライト本体　¥9,800

25°　2700K/Ra83Ⓖ

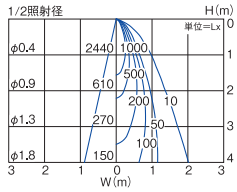

680lm	8.5W	80.0lm/W

LZW-60786LW○
LZW-60786LB●
ダウンライト本体　¥9,800

50°　2700K/Ra83Ⓖ

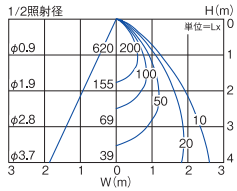

640lm	8.5W	75.3lm/W

50°

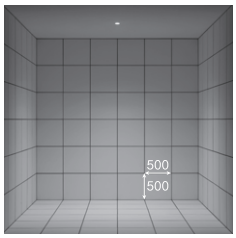


LZ0.5対応電源

●電源選択で非調光・調光に対応

非調光 非調光用電源
LZA-90813E
¥3,500
LZ0.5組合せ時
17VA(100V)
■AC100V専用
■最大延長距離2m

ダウンライト本体+非調光用電源
組合せ価格　¥13,300

調 光 PWM信号制御調光用電源
LZA-90823E
¥8,000
LZ0.5組合せ時
12/12/13VA(100V/200V/242V)
■AC100V/200V/242V兼用
■最大延長距離10m
調光可能範囲1%～100%

ダウンライト本体+PWM信号制御電源
組合せ価格　¥17,800

調 光 位相制御調光用電源
LZA-90820E
¥6,000
LZ0.5組合せ時
17VA(100V)
■AC100V専用
■最大延長距離2m
調光可能範囲1%～100%

ダウンライト本体+位相制御調光用電源
組合せ価格　¥15,800

■調光器[別売]
▶P.744
PWM信号制御調光器
LZA-90837E
位相制御調光器
LZA-90306E・92794

●照明器具の適正交換時期は8～10年です。　㊫:受注生産品[納期約2週間程度]詳しくは最寄りの営業所にお問い合わせください。　本体色 ○ホワイト ●ブラック



■共通仕様〔電源別売〕
消費電力:15W(標準出力電源)
13W(省エネ電源)
枠　:アルミダイカスト 塗装
コーン　:アルミダイカスト 塗装
0.6kg
防雨形
制御レンズ付
取付可能天井厚5～25㎜

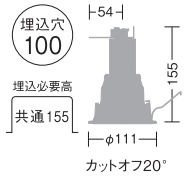



非調光:W48・H41・L175㎜
P W M:W63・H46・L228㎜
位　相:W53・H44・L228㎜

温白色 3500K/Ra83　　電球色 2700K/Ra83

30°

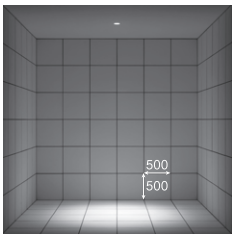

取付位置:壁から1500㎜/天井高3000㎜

LZW-60787AW○
LZW-60787AB●
ダウンライト本体　¥14,800

30°　3500K/Ra83Ⓖ

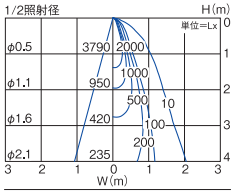

標	1200lm	15W	80.0lm/W
省	1040lm	13W	80.0lm/W

LZW-60787LW○
LZW-60787LB●
ダウンライト本体　¥14,800

30°　2700K/Ra83

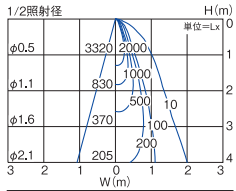

標	1050lm	15W	70.0lm/W
省	910lm	13W	70.0lm/W

60°

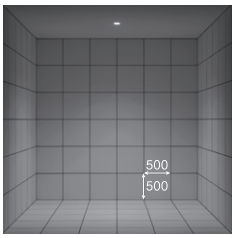

LZW-60788AW○
LZW-60788AB●
ダウンライト本体　¥14,800

60°　3500K/Ra83Ⓖ

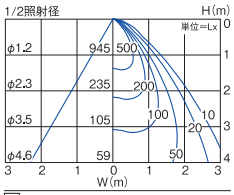

標	1310lm	15W	87.3lm/W
省	1140lm	13W	87.7lm/W

LZW-60788LW○
LZW-60788LB●
ダウンライト本体　¥14,800

60°　2700K/Ra83Ⓖ

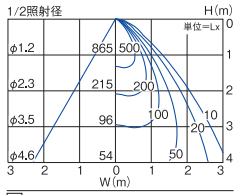

標	1200lm	15W	80.0lm/W
省	1040lm	13W	80.0lm/W



LZ1対応電源

●電源選択で非調光・調光に対応
●非調光電源は省エネ電源、標準出力電源から選択
●省エネ電源使用時は消費電力・明るさが約15%ダウン

非調光 非調光用電源(標準出力電源)
LZA-90814E
¥5,000
LZ1組合せ時
19/22/24VA(100V/200V/242V)
■AC100V/200V/242V兼用
■最大延長距離10m

ダウンライト本体+標準出力電源
組合せ価格　¥19,800

非調光 非調光用電源(省エネ電源)
LZA-91106E㊐
¥5,000
LZ1組合せ時
17/21/23VA(100V/200V/242V)
■AC100V/200V/242V兼用
■最大延長距離10m

ダウンライト本体+省エネ電源
組合せ価格　¥19,800

調 光 PWM信号制御調光用電源
LZA-90824E
¥9,000
LZ1組合せ時
17/18/18VA(100V/200V/242V)
■AC100V/200V/242V兼用
■最大延長距離10m
調光可能範囲1%～100%

ダウンライト本体+PWM信号制御電源
組合せ価格　¥23,800

調 光 位相制御調光用電源
LZA-90821E
¥8,000
LZ1組合せ時
17VA(100V)
■AC100V専用
■最大延長距離10m
調光可能範囲1%～100%

ダウンライト本体+位相制御調光用電源
組合せ価格　¥22,800

■調光器[別売]
▶P.744
PWM信号制御調光器
LZA-90837E
位相制御調光器
LZA-90306E・92794

125 LZ2　FHT32W×2灯相当

近接限度	光源寿命	断熱施工	意匠
0.2m	40000h	不可	登録済



■共通仕様〔電源別売〕
消費電力：26W（標準出力電源）
23W（省エネ電源）
枠　：鋼板 白塗装
コーン　：鋼板 白塗装
0.8kg
防雨形
制御レンズ付
取付可能天井厚5～25㎜

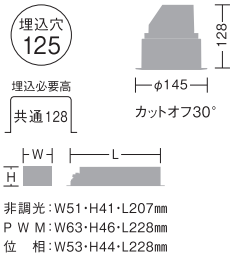

非調光：W51・H41・L207㎜
P W M：W63・H46・L228㎜
位　相：W53・H44・L228㎜

■調光器〔別売〕
▶P.744
PWM信号制御調光器
LZA-90837E
位相制御調光器
LZA-90306E・92794

■リニューアルプレート〔別売〕
▶P.161

LZA-92432（φ200用）

LINE UP

屋内用
ダウンライト
▶P.200

■オプション〔別売〕

拡散パネル
LZA-90719
¥1,200

50°

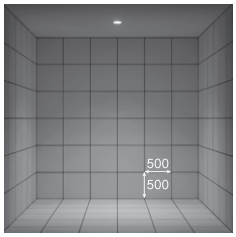

取付位置：壁から1500㎜／天井高3000㎜

白色 4000K/Ra83	電球色 3000K/Ra83
LZW-60797NW	LZW-60797YW
ダウンライト本体　¥19,800	ダウンライト本体　¥19,800

50°　4000K/Ra83

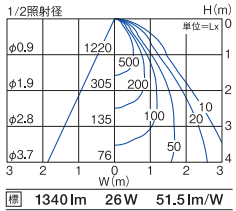

標	1340lm	26W	51.5lm/W
省	1180lm	23W	51.3lm/W

50°　3000K/Ra83

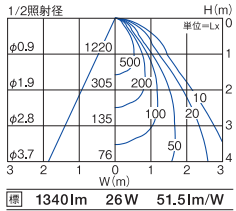

標	1340lm	26W	51.5lm/W
省	1180lm	23W	51.3lm/W

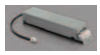
LZ2対応電源

●電源選択で非調光・調光に対応
●非調光電源は省エネ電源、標準出力電源から選択
●省エネ電源使用時は消費電力・明るさが約15%ダウン

非調光　非調光用電源（標準出力電源）
LZA-90815E　¥7,500
LZ2組合せ時
26/27/28VA（100V/200V/242V）
■AC100V/200V/242V兼用
■最大延長距離10m
ダウンライト本体+標準出力電源
組合せ価格　¥27,300

非調光　非調光用電源（省エネ電源）
LZA-91108E㊐　¥7,500
LZ2組合せ時
24VA（100V/200V/242V）
■AC100V/200V/242V兼用
■最大延長距離10m
ダウンライト本体+省エネ電源
組合せ価格　¥27,300

調 光　PWM信号制御調光用電源
LZA-90825E　¥11,000
LZ2組合せ時
26/27/28VA（100V/200V/242V）
■AC100V/200V/242V兼用
■最大延長距離10m
調光可能範囲1%～100%
ダウンライト本体+PWM信号制御電源
組合せ価格　¥30,800

調 光　位相制御調光用電源
LZA-90822E　¥11,000
LZ2組合せ時
27VA（100V）
■AC100V専用
■最大延長距離10m
調光可能範囲1%～100%
ダウンライト本体+位相制御調光用電源
組合せ価格　¥30,800

150 LZ4　CDM-TP70W相当

近接限度	光源寿命	断熱施工	意匠
0.2m	40000h	不可	登録済



■共通仕様〔電源別売〕
消費電力：50W（標準出力電源）
43W（省エネ電源）
枠　：鋼板 白塗装
コーン　：鋼板 白塗装
1.3kg
防雨形
制御レンズ付
取付可能天井厚5～25㎜

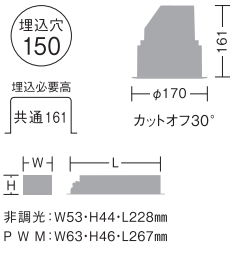

非調光：W53・H44・L228㎜
P W M：W63・H46・L267㎜

■調光器〔別売〕
▶P.744
PWM信号制御調光器
LZA-90837E

■リニューアルプレート〔別売〕
▶P.161

LZA-92182（φ175用）
LZA-92433（φ250用）

LINE UP

屋内用
ダウンライト
▶P.200

■オプション〔別売〕

拡散パネル
LZA-90718
¥1,500

50°

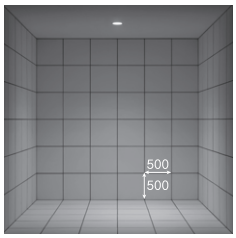

取付位置：壁から1500㎜／天井高3000㎜

白色 4000K/Ra83	電球色 3000K/Ra83
LZW-60798NW	LZW-60798YW
ダウンライト本体　¥28,800	ダウンライト本体　¥28,800

50°　4000K/Ra83

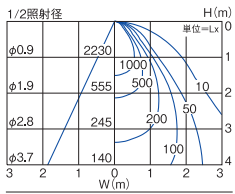

標	2810lm	50W	56.2lm/W
省	2500lm	43W	58.1lm/W

50°　3000K/Ra83

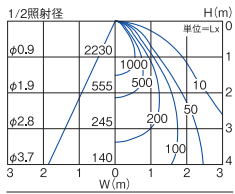

標	2810lm	50W	56.2lm/W
省	2500lm	43W	58.1lm/W

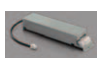
LZ4対応電源

●電源選択で非調光・調光に対応
●非調光電源は省エネ電源、標準出力電源から選択
●省エネ電源使用時は消費電力・明るさが約15%ダウン

非調光　非調光用電源（標準出力電源）
LZA-90816E　¥11,000
LZ4組合せ時
52VA（100V/200V/242V）
■AC100V/200V/242V兼用
■最大延長距離10m
ダウンライト本体+標準出力電源
組合せ価格　¥39,800

非調光　非調光用電源（省エネ電源）
LZA-91109E㊐　¥11,000
LZ4組合せ時
44/44/45VA（100V/200V/242V）
■AC100V/200V/242V兼用
■最大延長距離10m
ダウンライト本体+省エネ電源
組合せ価格　¥39,800

調 光　PWM信号制御調光用電源
LZA-90826E　¥14,500
LZ4組合せ時
52VA（100V/200V/242V）
■AC100V/200V/242V兼用
■最大延長距離10m
調光可能範囲1%～100%
ダウンライト本体+PWM信号制御電源
組合せ価格　¥43,300

●照明器具の適正交換時期は8～10年です。　㊐：受注生産品〔納期約2週間程度〕詳しくは最寄りの営業所にお問い合わせください。



■共通仕様〔電源別売〕
消費電力:83W(標準出力電源)
71W(省エネ電源)
枠　:アルミ 白塗装
コーン　:アルミ 白塗装
2.9kg
防雨形
制御レンズ付
取付可能天井厚5～25㎜

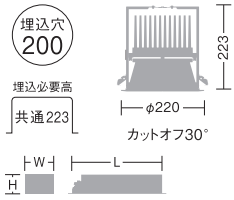

非調光:W70・H53・L313㎜
P W M:W70・H53・L313㎜

40°

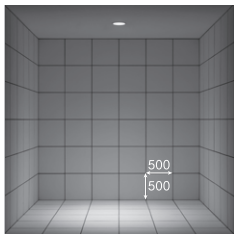

取付位置:壁から1500㎜/天井高3000㎜

昼白色 5000K/Ra83	白色 4000K/Ra83	電球色 3000K/Ra83

LZW-60799WW
ダウンライト本体　¥46,800

40°　5000K/Ra83

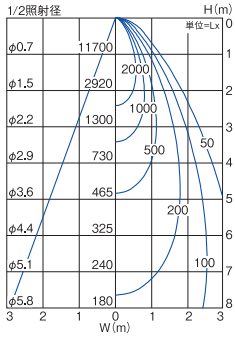

標	6270lm	83W	75.5lm/W
省	5450lm	71W	76.8lm/W

LZW-60799NW
ダウンライト本体　¥46,800

40°　4000K/Ra83

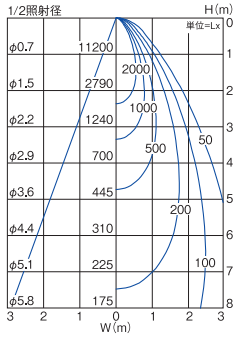

標	6000lm	83W	72.3lm/W
省	5220lm	71W	73.5lm/W

LZW-60799YW
ダウンライト本体　¥46,800

40°　3000K/Ra83

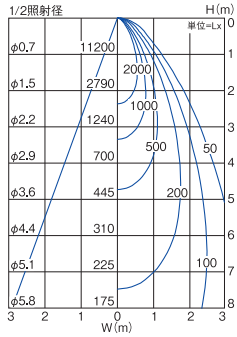

標	6000lm	83W	72.3lm/W
省	5220lm	71W	73.5lm/W

60°

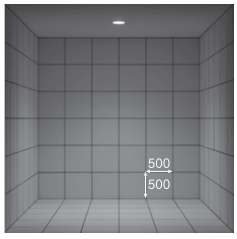

LZW-60800WW
ダウンライト本体　¥46,800

60°　5000K/Ra83

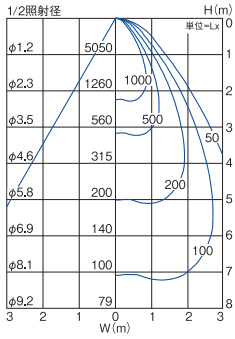

標	6270lm	83W	75.5lm/W
省	5450lm	71W	76.8lm/W

LZW-60800NW
ダウンライト本体　¥46,800

60°　4000K/Ra83

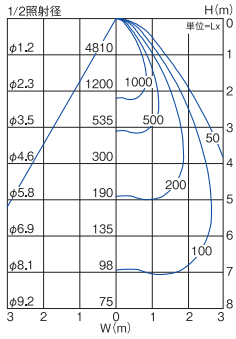

標	6000lm	83W	72.3lm/W
省	5220lm	71W	73.5lm/W

LZW-60800YW
ダウンライト本体　¥46,800

60°　3000K/Ra83

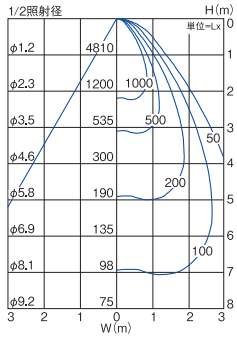

標	6000lm	83W	72.3lm/W
省	5220lm	71W	73.5lm/W



LZ6対応電源

●電源選択で非調光・調光に対応
●非調光電源は省エネ電源、標準出力電源から選択
●省エネ電源使用時は消費電力・明るさが約15%ダウン

非調光 非調光用電源(標準出力電源)
LZA-90817E
¥14,000
LZ6組合せ時
84VA(100V/200V/242V)
■AC100V/200V/242V兼用
■最大延長距離10m
ダウンライト本体+標準出力電源
組合せ価格　¥60,800

非調光 非調光用電源(省エネ電源)
LZA-91111E㊟
¥14,000
LZ6組合せ時
72VA(100V/200V/242V)
■AC100V/200V/242V兼用
■最大延長距離10m
ダウンライト本体+省エネ電源
組合せ価格　¥60,800

調 光 PWM信号制御調光用電源
LZA-90827E
¥16,000
LZ6組合せ時
84VA(100V/200V/242V)
■AC100V/200V/242V兼用
■最大延長距離10m
調光可能範囲1%～100%
ダウンライト本体+PWM信号制御電源
組合せ価格　¥62,800

■調光器[別売]
▶P.744
PWM信号制御調光器
LZA-90837E

■リニューアルプレート[別売]
▶P.161



LZA-92183(φ250用)
LZA-92184(φ275用)
LZA-92185(φ300用)

■オプション[別売]



拡散パネル
LZA-90993
¥2,000

OUTDOOR PANEL DOWNLIGHT

軒下用拡散パネルダウンライト

拡散パネルでやわらかい光を照射する防雨・防湿構造の軒下ダウンライト

拡散パネルを内蔵した薄型軒下ベースダウンライト。防雨・防湿仕様の器具は屋外軒下だけでなく、一般浴室にも使用できます。
眩しさを抑えたやわらかい光が鉛直面に回り込み、空間全体の明るさを確保します。



防雨・防湿構造

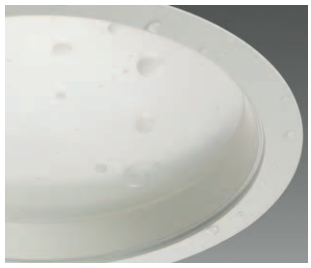

耐環境性能に優れた防雨・防湿形

	防湿形	防雨形	防雨・防湿形
構造	湿気の入らない構造	垂直から60度までの範囲の雨水がかかっても電気的な影響がない構造	防雨形、防湿形の両方に対応できる構造
適応場所	浴室、洗面所等湿気の多い場所	屋外用として、直接雨のかかるポーチや門柱	屋外屋内を問わず水気の多い場所
注意事項	雨のかかる場所には適していません。屋外には使用できません。	浴室など湿気の多い場所には適しません。	

SIZE LINEUP



100



125

[配光角] △50° △60°
[色温度] ○:4000K ●:3000K



 ●照明器具の適正交換時期は8~10年です。

100 白熱灯100W相当

近接限度 0.1m | 光源寿命 40000h | 100V 専用 | 断熱施工 不可 | グリーン購入法適合(Ⓖマーク記載品)

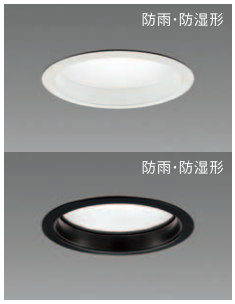

調光 調光可能 1%～100%

■共通仕様

消費電力:9.1W
枠　:アルミダイカスト 塗装
コーン　:アルミダイカスト 塗装
アクリル 乳白(マット)

0.4kg
16VA
防雨・防湿形
拡散パネル付
取付可能天井厚5～25㎜

埋込穴 100
埋込必要高 91

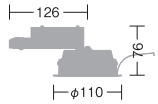

■調光器[別売]
▶P.744
位相制御調光器
LZA-90306E･92794

LINE UP



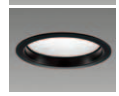

屋内用
ダウンライト
▶P.205

60°

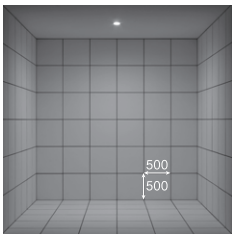

取付位置:壁から1500㎜/天井高3000㎜

白色 4000K/Ra83	電球色 3000K/Ra83
LZW-91500NW○ LZW-91500NB ● ¥11,800	LZW-91500YW○ LZW-91500YB ● ¥11,800

60° 4000K/Ra83

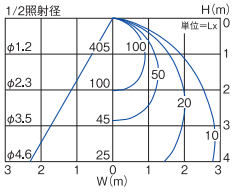

910lm　9.1W　100.0lm/W

60° 3000K/Ra83Ⓖ

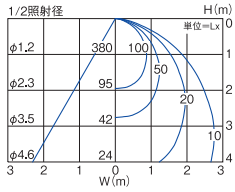

850lm　9.1W　93.4lm/W

100 白熱灯60W相当

近接限度 0.1m | 光源寿命 40000h | 100V 専用 | 断熱施工 不可



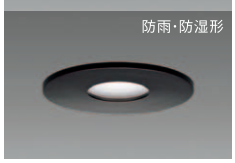

調光 調光可能 1%～100%

■共通仕様

消費電力:6.1W
枠　:アルミダイカスト 塗装
アクリル 乳白(マット)

0.4kg
11VA
防雨・防湿形
取付可能天井厚5～25㎜

埋込穴 100
埋込必要高 57

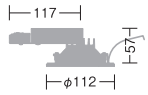

■調光器[別売]
▶P.744
位相制御調光器
LZA-90306E･92794

電球色 3000K/Ra83
LZW-90098YW○ LZW-90098YB ● ¥13,500

50°

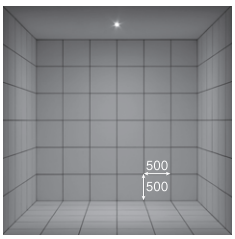

取付位置:壁から1500㎜/天井高3000㎜

50° 3000K/Ra83

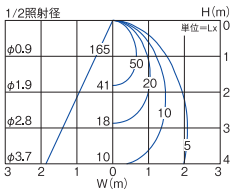

260lm　6.1W　42.6lm/W

125 FHT42W相当

近接限度 0.1m | 光源寿命 40000h | 断熱施工 不可

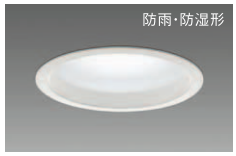

■共通仕様〔電源別売〕

消費電力:21W(標準出力電源)
18W(省エネ電源)
枠　:アルミダイカスト 白塗装
コーン　:アルミダイカスト 白塗装
アクリル 乳白(マット)

0.4kg
防雨・防湿形
拡散パネル付
取付可能天井厚5～25㎜

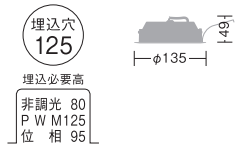

非調光:W51・H41・L207㎜
P W M:W63・H46・L228㎜
位　相:W53・H44・L228㎜

■調光器[別売]
▶P744
PWM信号制御調光器
LZA-90837
位相制御調光器
LZA-90306E・92794

■リニューアルプレート[別売]
▶P.161

LZA-92432(φ200用)

LINE UP

屋内用
ダウンライト
▶P.207

60°
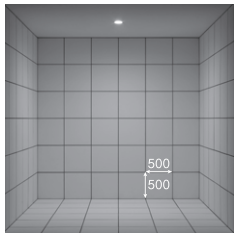

取付位置:壁から1500㎜/天井高3000㎜

白色 4000K/Ra85	電球色 3000K/Ra85
LZW-91285NW	LZW-91285YW
ダウンライト本体 ¥15,800	ダウンライト本体 ¥15,800
60° 4000K/Ra85	60° 3000K/Ra85

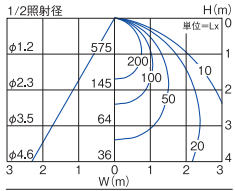

標	1280lm	21W	61.0lm/W
省	1120lm	18W	62.2lm/W

標	1220lm	21W	58.1lm/W
省	1060lm	18W	58.9lm/W

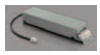
対応電源

●電源選択で非調光・調光に対応
●非調光電源は省エネ電源、標準出力電源から選択
●省エネ電源使用時は消費電力・明るさが約15%ダウン

非調光 非調光用電源(標準出力電源)
LZA-91116 ¥7,500
22VA(100V/200V)
■AC100V/200V兼用
■最大延長距離10m
ダウンライト本体+標準出力電源
組合せ価格 ¥23,300

非調光 非調光用電源(省エネ電源)
LZA-91107 ¥7,500
19VA(100V/200V)
■AC100V/200V兼用
■最大延長距離10m
ダウンライト本体+省エネ電源
組合せ価格 ¥23,300

調 光 PWM信号制御調光用電源
LZA-91124 ¥11,000
22VA(100V/200V)
■AC100V/200V兼用
■最大延長距離10m
調光可能範囲5%～100%
ダウンライト本体+PWM信号制御電源
組合せ価格 ¥26,800

調 光 位相制御調光用電源
LZA-91121 ¥11,000
22VA(100V)
■AC100V専用
■最大延長距離10m
調光可能範囲1%～100%
ダウンライト本体+位相制御調光用電源
組合せ価格 ¥26,800

125 FHT32W相当

近接限度 0.1m | 光源寿命 40000h | 100V 専用 | 断熱施工 不可



非調光 調光器併用不可

■共通仕様

消費電力:18W
枠　:アルミダイカスト 白塗装
コーン　:アルミダイカスト 白塗装
アクリル 乳白(マット)

0.7kg
32VA
防雨形
温度保護機能付
拡散パネル付
取付可能天井厚5～25㎜

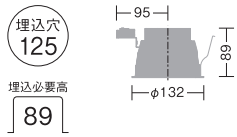

■リニューアルプレート[別売]
▶P.161

LZA-92432(φ200用)

LINE UP

屋内用
ダウンライト
▶P.207

60°
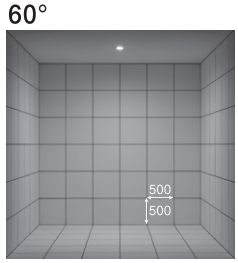

取付位置:壁から1500㎜/天井高3000㎜

白色 4000K/Ra83	電球色 3000K/Ra83
LZW-60779NW	LZW-60779YW
¥19,800	¥19,800
60° 4000K/Ra83	60° 3000K/Ra83

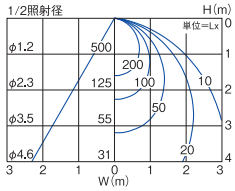

1070lm	18W	59.4lm/W

1070lm	18W	59.4lm/W

125 白熱灯100W相当

近接限度 0.1m | 光源寿命 40000h | 100V 専用 | 断熱施工 不可 | グリーン購入法適合(Ⓖマーク記載品)

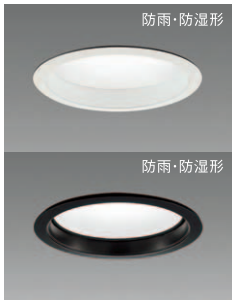

調光 調光可能 1%～100%

■共通仕様〔電源内蔵〕

消費電力:9.1W
枠　　:アルミダイカスト 塗装
コーン　:アルミダイカスト 塗装
アクリル 乳白(マット)

0.5kg
16VA
防雨・防湿形
拡散パネル付
取付可能天井厚5～25㎜

埋込穴 125
埋込必要高 91



■調光器[別売]
▶P.744
位相制御調光器
LZA-90306E･92794

■リニューアルプレート[別売]
▶P.161



LZA-92432(φ200用)

LINE UP



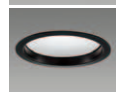

屋内用
ダウンライト
▶P.208

60°

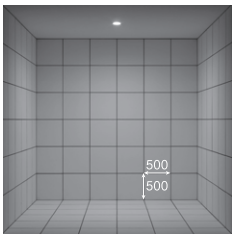

取付位置:壁から1500㎜/天井高3000㎜

白色 4000K/Ra83

LZW-91501NW ○
LZW-91501NB ●
¥11,800

60° 4000K/Ra83Ⓖ

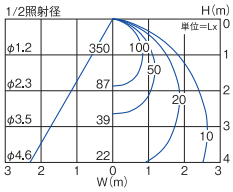

780lm　9.1W　85.7lm/W

電球色 3000K/Ra83

LZW-91501YW ○
LZW-91501YB ●
¥11,800

60° 3000K/Ra83Ⓖ

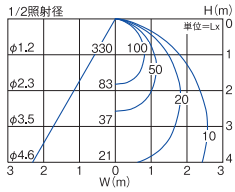

740lm　9.1W　81.3lm/W

OUTDOOR LAMP TYPE DOWNLIGHT

軒下用ランプ交換型ダウンライト

用途に応じた配光を選択、ランプ交換型の軒下用ダウンライト

ランプ交換仕様の軒下用ダウンライトは、全般拡散配光や狭角配光等のさまざまな配光演出を実現する軒下ダウンライトです。
防雨・防湿仕様の器具は一般浴室での使用も可能です。



用途変更による色温度や配光変更、メンテナンス性にも優れたランプ交換型



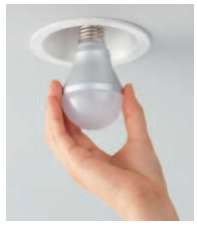

SIZE LINEUP



75 LED電球4.2W
DECO-S50C
DECO-S50



100 LED電球7W

[配光角] 8° 20° 30° 50° 60°
[色温度] ●:5000K ●:2700K ●:2200K



 ●照明器具の適正交換時期は8~10年です。

75 40W形　LED電球4.2W（E17）

近接限度 0.1m | 光源寿命 40000h | 100V 専用 | 断熱施工 不可

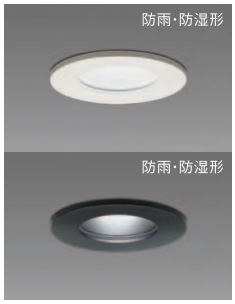

非調光　調光器併用不可

■共通仕様〔ランプ付〕

消費電力：4.2W
枠　　：アルミダイカスト 塗装
コーン　：アルミ板 塗装
アクリル 透明

0.3kg
7VA
防雨・防湿形
取付可能天井厚1～25㎜

埋込穴 75
埋込必要高 112

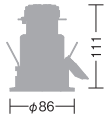

LED交換可能



60°

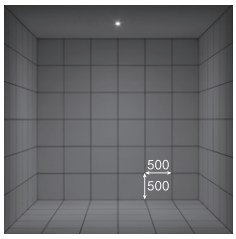

取付位置：壁から1500㎜／天井高3000㎜

電球色 2700K／Ra82

LZW-92357YW○
¥12,800

60°　2700K／Ra82

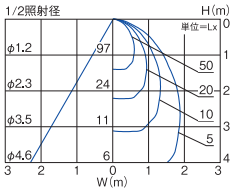

200lm	4.2W	47.6lm/W

電球色 2700K／Ra82

LZW-92357YB ●
¥12,800

50°　2700K／Ra82

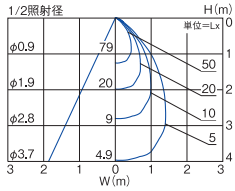

90lm	4.2W	21.4lm/W

100 60W形　LED電球7W（E26）

近接限度 0.1m | 光源寿命 40000h | 100V 専用 | 断熱施工 不可



非調光　調光器併用不可

■共通仕様〔ランプ付〕

消費電力：7W
枠　　：アルミダイカスト 塗装
コーン　：鋼板 黒塗装
ガラス 透明

0.3kg
12VA
防雨形
取付可能天井厚2～25㎜

埋込穴 100
埋込必要高 143

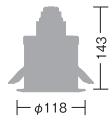

LED交換可能



50°

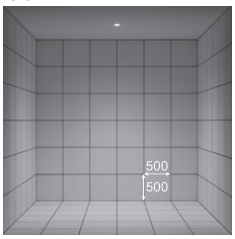

取付位置：壁から1500㎜／天井高3000㎜

電球色 2700K／Ra83

LZW-90434YW○
LZW-90434YB ●
¥15,800

50°　2700K／Ra83

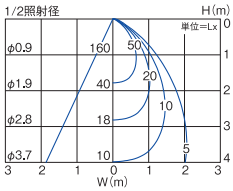

200lm	7W	28.6lm/W



LED電球 7W（E26） 非調光
光源寿命40000h
2700K／Ra83
（810lm）



LED電球 4.2W（E17） 非調光
光源寿命40000h
2700K／Ra82
（465lm）

75 φ50ダイクロハロゲン75W形65W相当　DECO-S50C（E11）

近接限度 0.1m | 100V 専用 | 断熱施工 不可



■共通仕様〔ランプ別売〕
消費電力:5.7W（DECO-S50C）
5.6W（DECO-S50）
枠　　:アルミダイカスト 塗装
バッフル:アルミダイカスト 塗装
強化ガラス 透明

0.3kg
8VA
防雨・防湿形
取付可能天井厚1～25㎜

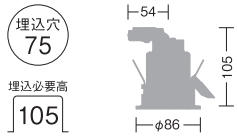

LED交換可能



昼白色 5000K/Ra80

電球色 2700K/Ra80

NEW DECO-S50C 8° 狭角形

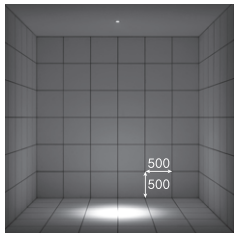

取付位置:壁から1500㎜/天井高3000㎜

LZW-90800XW○
ダウンライト本体 ¥10,000
LZA-92758 ○
LEDランプ 5.7W（E11） ¥8,000
ダウンライト本体+LEDランプ
組合せ価格 ¥18,000

8° 5000K/Ra80

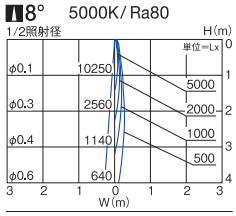

450lm 5.7W 78.9lm/W

LZW-90800XB ●
ダウンライト本体 ¥10,000
LZA-92759 ●
LEDランプ 5.7W（E11） ¥8,000
ダウンライト本体+LEDランプ
組合せ価格 ¥18,000

8° 5000K/Ra80

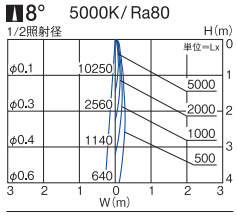

450lm 5.7W 78.9lm/W

LZW-90800XW○
ダウンライト本体 ¥10,000
LZA-92762 ○
LEDランプ 5.7W（E11） ¥8,000
ダウンライト本体+LEDランプ
組合せ価格 ¥18,000

8° 2700K/Ra80

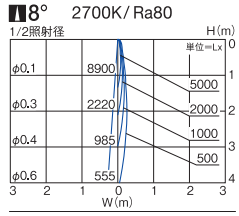

390lm 5.7W 68.4lm/W

LZW-90800XB ●
ダウンライト本体 ¥10,000
LZA-92763 ●
LEDランプ 5.7W（E11） ¥8,000
ダウンライト本体+LEDランプ
組合せ価格 ¥18,000

8° 2700K/Ra80

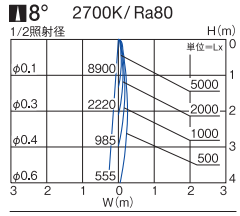

390lm 5.7W 68.4lm/W

NEW DECO-S50C 18° 中角形

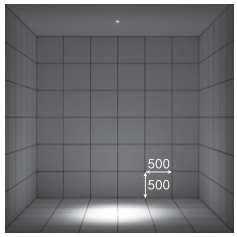

LZW-90800XW○
ダウンライト本体 ¥10,000
LZA-92760 ○
LEDランプ 5.7W（E11） ¥8,000
ダウンライト本体+LEDランプ
組合せ価格 ¥18,000

18° 5000K/Ra80

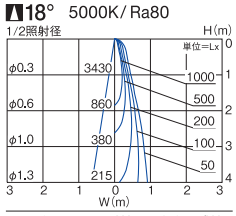

450lm 5.7W 78.9lm/W

LZW-90800XB ●
ダウンライト本体 ¥10,000
LZA-92761 ●
LEDランプ 5.7W（E11） ¥8,000
ダウンライト本体+LEDランプ
組合せ価格 ¥18,000

18° 5000K/Ra80

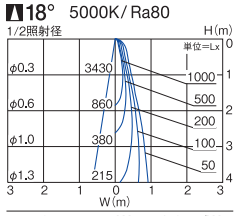

450lm 5.7W 78.9lm/W

LZW-90800XW○
ダウンライト本体 ¥10,000
LZA-92764 ○
LEDランプ 5.7W（E11） ¥8,000
ダウンライト本体+LEDランプ
組合せ価格 ¥18,000

18° 2700K/Ra80

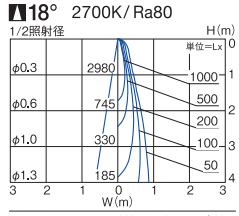

390lm 5.7W 68.4lm/W

LZW-90800XB ●
ダウンライト本体 ¥10,000
LZA-92765 ●
LEDランプ 5.7W（E11） ¥8,000
ダウンライト本体+LEDランプ
組合せ価格 ¥18,000

18° 2700K/Ra80

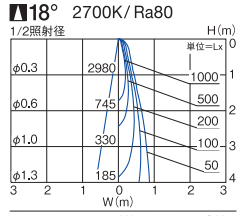

390lm 5.7W 68.4lm/W

NEW DECO-S50C 30° 広角形

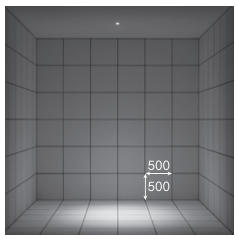

LZW-90800XW○
ダウンライト本体 ¥10,000
LZA-92766 ○
LEDランプ 5.7W（E11） ¥8,000
ダウンライト本体+LEDランプ
組合せ価格 ¥18,000

30° 5000K/Ra80

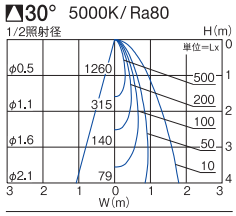

450lm 5.7W 78.9lm/W

LZW-90800XB ●
ダウンライト本体 ¥10,000
LZA-92767 ●
LEDランプ 5.7W（E11） ¥8,000
ダウンライト本体+LEDランプ
組合せ価格 ¥18,000

30° 5000K/Ra80

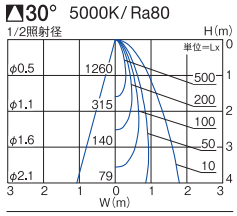

450lm 5.7W 78.9lm/W

LZW-90800XW○
ダウンライト本体 ¥10,000
LZA-92768 ○
LEDランプ 5.7W（E11） ¥8,000
ダウンライト本体+LEDランプ
組合せ価格 ¥18,000

30° 5000K/Ra80

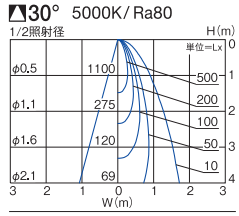

390lm 5.7W 68.4lm/W

LZW-90800XB ●
ダウンライト本体 ¥10,000
LZA-92769 ●
LEDランプ 5.7W（E11） ¥8,000
ダウンライト本体+LEDランプ
組合せ価格 ¥18,000

30° 5000K/Ra80

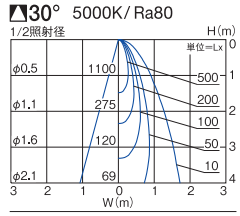

390lm 5.7W 68.4lm/W

●照明器具の適正交換時期は8～10年です。 本体色 ○ホワイト ●ブラック

75 φ50ダイクロハロゲン50W形40W相当　DECO-S50（E11）

近接限度 0.1m | 100V 専用 | 断熱施工 不可

DECO-S50 20° 中角形

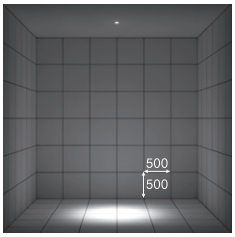

取付位置：壁から1500㎜／天井高3000㎜

電球色 2700K/Ra80

LZW-90800XW○
ダウンライト本体 ¥10,000
LZA-90681 ○
LEDランプ 5.6W（E11） ¥7,000
ダウンライト本体+LEDランプ
組合せ価格 ¥17,000

20° 2700K/Ra80

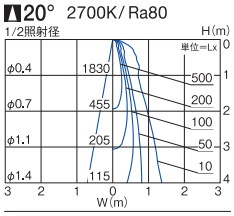

340lm 5.6W 60.7lm/W

LZW-90800XB ●
ダウンライト本体 ¥10,000
LZA-90682 ●
LEDランプ 5.6W（E11） ¥7,000
ダウンライト本体+LEDランプ
組合せ価格 ¥17,000

20° 2700K/Ra80

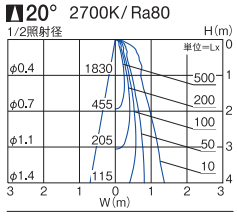

340lm 5.6W 60.7lm/W

キャンドル色 2200K/Ra80

LZW-90800XW○
ダウンライト本体 ¥10,000
LZA-91465 ○
LEDランプ 5.6W（E11） ¥7,500
ダウンライト本体+LEDランプ
組合せ価格 ¥17,500

20° 2200K/Ra80

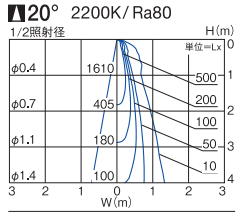

300lm 5.6W 53.6lm/W

LZW-90800XB ●
ダウンライト本体 ¥10,000
LZA-91466 ●
LEDランプ 5.6W（E11） ¥7,500
ダウンライト本体+LEDランプ
組合せ価格 ¥17,500

20° 2200K/Ra80

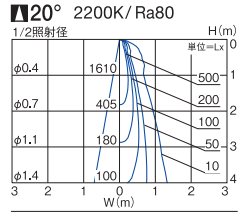

300lm 5.6W 53.6lm/W

DECO-S50 30° 広角形

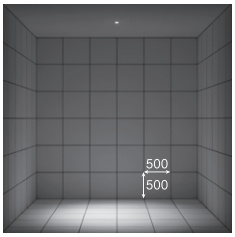

LZW-90800XW○
ダウンライト本体 ¥10,000
LZA-90683 ○
LEDランプ 5.6W（E11） ¥7,000
ダウンライト本体+LEDランプ
組合せ価格 ¥17,000

30° 2700K/Ra80

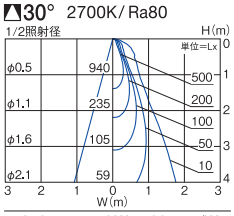

370lm 5.6W 66.1lm/W

LZW-90800XB ●
ダウンライト本体 ¥10,000
LZA-90684 ●
LEDランプ 5.6W（E11） ¥7,000
ダウンライト本体+LEDランプ
組合せ価格 ¥17,000

30° 2700K/Ra80

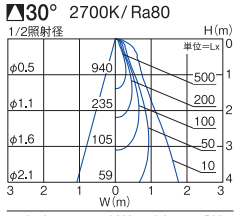

370lm 5.6W 66.1lm/W

LZW-90800XW○
ダウンライト本体 ¥10,000
LZA-91467 ○
LEDランプ 5.6W（E11） ¥7,500
ダウンライト本体+LEDランプ
組合せ価格 ¥17,500

30° 2200K/Ra80

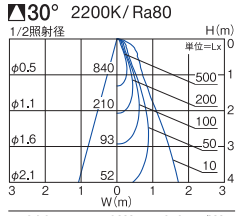

330lm 5.6W 58.9lm/W

LZW-90800XB ●
ダウンライト本体 ¥10,000
LZA-91468 ●
LEDランプ 5.6W（E11） ¥7,500
ダウンライト本体+LEDランプ
組合せ価格 ¥17,500

30° 2200K/Ra80

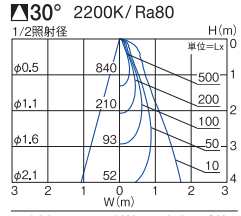

330lm 5.6W 58.9lm/W

DECO-S50C



5.7W（E11）
調光
光源寿命30000h
グリーン購入法適合
NEW

5000K/Ra80 8VA 調光可能範囲 20%～100%

LZA-92758 ○ ¥8,000（8°/10250cd/450lm）
LZA-92759 ● ¥8,000（8°/10250cd/450lm）
LZA-92760 ○ ¥8,000（18°/3430cd/450lm）
LZA-92761 ● ¥8,000（18°/3430cd/450lm）
LZA-92766 ○ ¥8,000（30°/1260cd/450lm）
LZA-92767 ● ¥8,000（30°/1260cd/450lm）

2700K/Ra80 8VA 調光可能範囲 20%～100%

LZA-92762 ○ ¥8,000（ 8°/8900cd/390lm）
LZA-92763 ● ¥8,000（ 8°/8900cd/390lm）
LZA-92764 ○ ¥8,000（18°/2980cd/390lm）
LZA-92765 ● ¥8,000（18°/2980cd/390lm）
LZA-92768 ○ ¥8,000（30°/1100cd/390lm）
LZA-92769 ● ¥8,000（30°/1100cd/390lm）

DECO-S50



5.6W（E11）
調光
光源寿命30000h
グリーン購入法適合（2700Kのみ）

2700K/Ra80 8VA 調光可能範囲 20%～100%

LZA-90681 ○ ¥7,000（20°/1830cd/340lm）
LZA-90682 ● ¥7,000（20°/1830cd/340lm）
LZA-90683 ○ ¥7,000（30°/ 940cd/370lm）
LZA-90684 ● ¥7,000（30°/ 940cd/370lm）

2200K/Ra80 8VA 調光可能範囲 20%～100%

LZA-91465 ○ ¥7,500（20°/1610cd/300lm）
LZA-91466 ● ¥7,500（20°/1610cd/300lm）
LZA-91467 ○ ¥7,500（30°/ 840cd/330lm）
LZA-91468 ● ¥7,500（30°/ 840cd/330lm）

■調光器［別売］
▶P.744
位相制御調光器
LZA-90306E・92794

OUTDOOR CEILING DOWNLIGHT

軒下用シーリングダウンライト

直天井の屋外通路や軒下に最適。
ランプ交換型のシーリング軒下ダウン

ランプ交換仕様の軒下用シーリングダウンライト。
ランプ選定により全般拡散配光から中角配光まで、さまざまな照明計画を実現できます。
ランプ交換型器具は用途変更による色温度や配光変更、メンテナンス性にも優れています。



SIZE LINEUP



LED電球4.2W
DECO-S50C
DECO-S50

［配光角］ 8° 20° 30° 70°
［色温度］ ：5000K ：2700K ：2200K

 ●照明器具の適正交換時期は8～10年です。

LED電球4.2W（E17）　40W形

近接限度	光源寿命	100V
0.1m	40000h	専用



非調光　調光器併用不可

■共通仕様〔ランプ付〕

消費電力：4.2W
本体　　：アルミダイカスト 塗装
強化ガラス 透明

0.6kg
7VA
防雨形

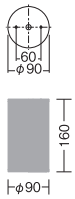

LED交換可能



電球色 2700K/Ra82

LZW-92354YS ●
LZW-92354YB ● 受
¥19,500

70°

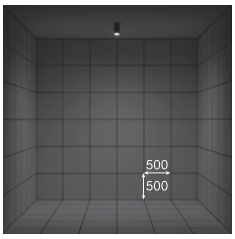

取付位置：壁から1500㎜/天井高3000㎜

70°　2700K/Ra82

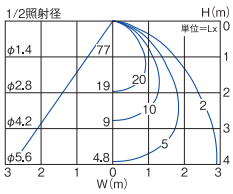

170lm	4.2W	40.5lm/W

φ50ダイクロハロゲン75W形65W相当　DECO-S50C（E11）

近接限度 0.1m | 100V 専用



■共通仕様〔ランプ別売〕

消費電力:5.7W（DECO-S50C）
5.6W（DECO-S50）
本体　:アルミダイカスト 塗装
強化ガラス 透明

0.6kg
8VA
防雨形

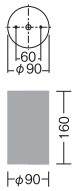

LED交換可能



NEW
DECO-S50C
8° 狭角形

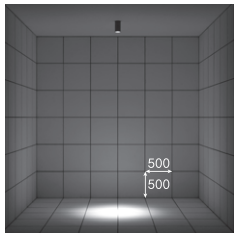

取付位置:壁から1500㎜/天井高3000㎜

昼白色 5000K/Ra80		電球色 2700K/Ra80	
LZW-92353XS ○	LZW-92353XB ● ㊗	LZW-92353XS ○	LZW-92353XB ● ㊗
ダウンライト本体 ¥17,500	ダウンライト本体 ¥17,500	ダウンライト本体 ¥17,500	ダウンライト本体 ¥17,500
LZA-92759 ●	LZA-92759 ●	LZA-92763 ●	LZA-92763 ●
LEDランプ 5.7W（E11） ¥8,000	LEDランプ 5.7W（E11） ¥8,000	LEDランプ 5.7W（E11） ¥8,000	LEDランプ 5.7W（E11） ¥8,000
ダウンライト本体+LEDランプ 組合せ価格 ¥25,500	ダウンライト本体+LEDランプ 組合せ価格 ¥25,500	ダウンライト本体+LEDランプ 組合せ価格 ¥25,500	ダウンライト本体+LEDランプ 組合せ価格 ¥25,500
8° 5000K/Ra80	8° 5000K/Ra80	8° 2700K/Ra80	8° 2700K/Ra80
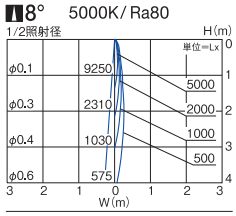	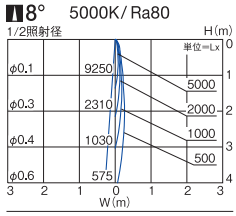	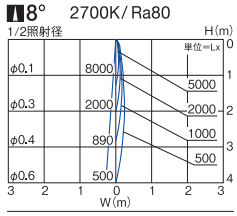	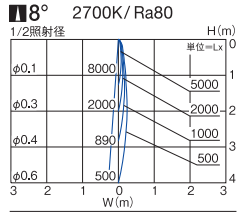
400lm 5.7W 70.2lm/W	400lm 5.7W 70.2lm/W	350lm 5.7W 61.4lm/W	350lm 5.7W 61.4lm/W

NEW
DECO-S50C
18° 中角形

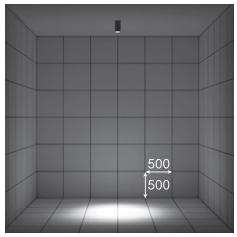

LZW-92353XS ○	LZW-92353XB ● ㊗	LZW-92353XS ○	LZW-92353XB ● ㊗
ダウンライト本体 ¥17,500	ダウンライト本体 ¥17,500	ダウンライト本体 ¥17,500	ダウンライト本体 ¥17,500
LZA-92761 ●	LZA-92761 ●	LZA-92765 ●	LZA-92765 ●
LEDランプ 5.7W（E11） ¥8,000	LEDランプ 5.7W（E11） ¥8,000	LEDランプ 5.7W（E11） ¥8,000	LEDランプ 5.7W（E11） ¥8,000
ダウンライト本体+LEDランプ 組合せ価格 ¥25,500	ダウンライト本体+LEDランプ 組合せ価格 ¥25,500	ダウンライト本体+LEDランプ 組合せ価格 ¥25,500	ダウンライト本体+LEDランプ 組合せ価格 ¥25,500
18° 5000K/Ra80	18° 5000K/Ra80	18° 2700K/Ra80	18° 2700K/Ra80
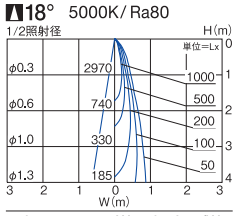	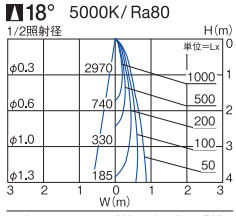	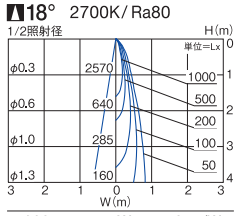	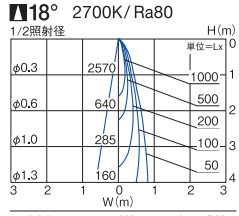
375lm 5.7W 65.8lm/W	375lm 5.7W 65.8lm/W	330lm 5.7W 57.9lm/W	330lm 5.7W 57.9lm/W

NEW
DECO-S50C
30° 広角形

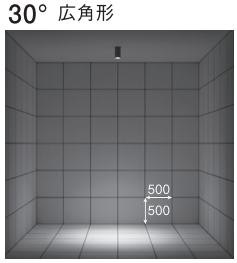

LZW-92353XS ○	LZW-92353XB ● ㊗	LZW-92353XS ○	LZW-92353XB ● ㊗
ダウンライト本体 ¥17,500	ダウンライト本体 ¥17,500	ダウンライト本体 ¥17,500	ダウンライト本体 ¥17,500
LZA-92767 ●	LZA-92767 ●	LZA-92769 ●	LZA-92769 ●
LEDランプ 5.7W（E11） ¥8,000	LEDランプ 5.7W（E11） ¥8,000	LEDランプ 5.7W（E11） ¥8,000	LEDランプ 5.7W（E11） ¥8,000
ダウンライト本体+LEDランプ 組合せ価格 ¥25,500	ダウンライト本体+LEDランプ 組合せ価格 ¥25,500	ダウンライト本体+LEDランプ 組合せ価格 ¥25,500	ダウンライト本体+LEDランプ 組合せ価格 ¥25,500
30° 5000K/Ra80	30° 5000K/Ra80	30° 2700K/Ra80	30° 2700K/Ra80
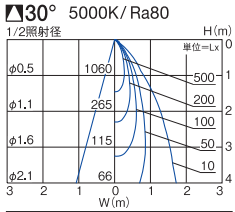	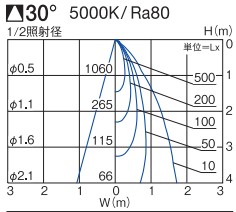	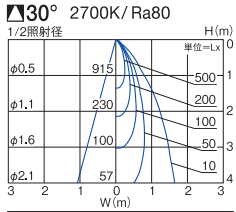	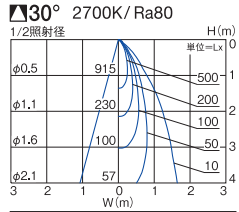
360lm 5.7W 63.2lm/W	360lm 5.7W 63.2lm/W	315lm 5.7W 55.3lm/W	315lm 5.7W 55.3lm/W

●照明器具の適正交換時期は8~10年です。　本体色 ○シルバー ●ブラック

φ50ダイクロハロゲン50W形40W相当　DECO-S50（E11）

近接限度 0.1m | 100V 専用 | LED 交換可能

DECO-S50 20° 中角形

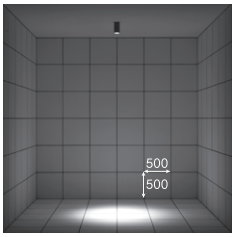

取付位置：壁から1500㎜／天井高3000㎜

電球色 2700K/Ra80

LZW-92353XS ●
ダウンライト本体 ¥17,500
LZA-90682 ●
LEDランプ 5.6W（E11） ¥7,000
ダウンライト本体+LEDランプ
組合せ価格 ¥24,500

20° 2700K/Ra80

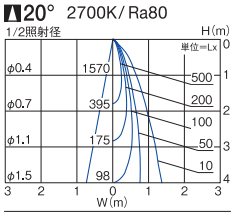

270lm 5.6W 48.2lm/W

LZW-92353XB ● 受
ダウンライト本体 ¥17,500
LZA-90682 ●
LEDランプ 5.6W（E11） ¥7,000
ダウンライト本体+LEDランプ
組合せ価格 ¥24,500

20° 2700K/Ra80

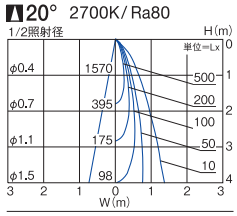

270lm 5.6W 48.2lm/W

LZW-92353XS ●
ダウンライト本体 ¥17,500
LZA-91466 ●
LEDランプ 5.6W（E11） ¥7,500
ダウンライト本体+LEDランプ
組合せ価格 ¥25,000

20° 2200K/Ra80

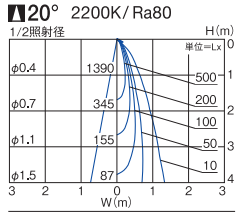

240lm 5.6W 42.9lm/W

LZW-92353XB ● 受
ダウンライト本体 ¥17,500
LZA-91466 ●
LEDランプ 5.6W（E11） ¥7,500
ダウンライト本体+LEDランプ
組合せ価格 ¥25,000

20° 2200K/Ra80

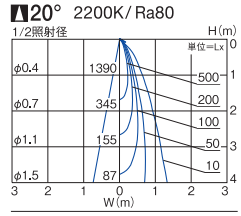

240lm 5.6W 42.9lm/W

DECO-S50 30° 広角形

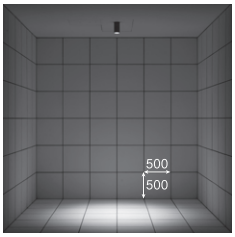

電球色 2700K/Ra80

LZW-92353XS ●
ダウンライト本体 ¥17,500
LZA-90684 ●
LEDランプ 5.6W（E11） ¥7,000
ダウンライト本体+LEDランプ
組合せ価格 ¥24,500

30° 2700K/Ra80

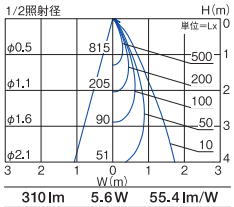

310lm 5.6W 55.4lm/W

LZW-92353XB ● 受
ダウンライト本体 ¥17,500
LZA-90684 ●
LEDランプ 5.6W（E11） ¥7,000
ダウンライト本体+LEDランプ
組合せ価格 ¥24,500

30° 2700K/Ra80

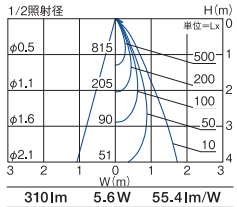

310lm 5.6W 55.4lm/W

LZW-92353XS ●
ダウンライト本体 ¥17,500
LZA-91468 ●
LEDランプ 5.6W（E11） ¥7,500
ダウンライト本体+LEDランプ
組合せ価格 ¥25,000

30° 2200K/Ra80

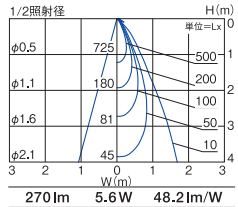

270lm 5.6W 48.2lm/W

LZW-92353XB ● 受
ダウンライト本体 ¥17,500
LZA-91468 ●
LEDランプ 5.6W（E11） ¥7,500
ダウンライト本体+LEDランプ
組合せ価格 ¥25,000

30° 2200K/Ra80

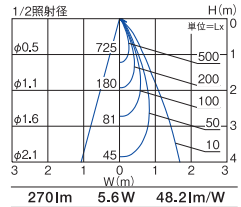

270lm 5.6W 48.2lm/W

DECO-S50C



5.7W（E11）
調光
光源寿命30000h
グリーン購入法適合
NEW

5000K/Ra80 8VA 調光可能範囲 20%～100%

LZA-92758	○	¥8,000（8°/10250cd/450lm）
LZA-92759	●	¥8,000（8°/10250cd/450lm）
LZA-92760	○	¥8,000（18°/3430cd/450lm）
LZA-92761	●	¥8,000（18°/3430cd/450lm）
LZA-92766	○	¥8,000（30°/1260cd/450lm）
LZA-92767	●	¥8,000（30°/1260cd/450lm）

2700K/Ra80 8VA 調光可能範囲 20%～100%

LZA-92762	○	¥8,000（ 8°/8900cd/390lm）
LZA-92763	●	¥8,000（ 8°/8900cd/390lm）
LZA-92764	○	¥8,000（18°/2980cd/390lm）
LZA-92765	●	¥8,000（18°/2980cd/390lm）
LZA-92768	○	¥8,000（30°/1100cd/390lm）
LZA-92769	●	¥8,000（30°/1100cd/390lm）

DECO-S50



5.6W（E11）
調光
光源寿命30000h
グリーン購入法適合（2700Kのみ）

2700K/Ra80 8VA 調光可能範囲 20%～100%

LZA-90681	○	¥7,000（20°/1830cd/340lm）
LZA-90682	●	¥7,000（20°/1830cd/340lm）
LZA-90683	○	¥7,000（30°/ 940cd/370lm）
LZA-90684	●	¥7,000（30°/ 940cd/370lm）

2200K/Ra80 8VA 調光可能範囲 20%～100%

LZA-91465	○	¥7,500（20°/1610cd/300lm）
LZA-91466	●	¥7,500（20°/1610cd/300lm）
LZA-91467	○	¥7,500（30°/ 840cd/330lm）
LZA-91468	●	¥7,500（30°/ 840cd/330lm）

■調光器［別売］
▶P.744
位相制御調光器
LZA-90306E・92794

DISPLAY DOWNLIGHT

電源内蔵型ディスプレイダウンライト

高演色・高彩色(クオリティープラス「Q+」) 光源で商品を魅力的に演出
埋込深さ14mmの薄型本体に電源を搭載した棚下ダウンライト

商品の魅力を表現するために必要な機能の全てを搭載した棚下ダウンライトです。
高演色はもちろん、
次世代光源の高彩色(クオリティープラス「Q+」)COB搭載器具もラインナップ。
『ブランド製品の質感の表現』『数10色バリエーション展開の衣料服陳列』
『宝飾品やインテリア雑貨』など、
クオリティーの高い展示照明を棚下で実現します。



埋込深さ14mm、電源内蔵タイプ

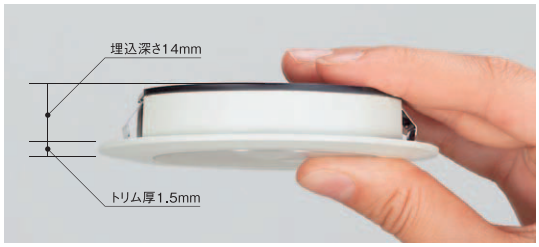

オプション直付金具



棚下用ダウンライトの棚への直付を可能にするオプション金具。灯具を含めて18mmの超薄型。埋込穴なしでも取付が可能です。



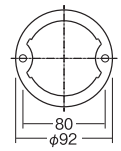

高演色、高彩度の『Q+』光源もラインナップ



Q+はRa96という業界トップクラスの高演色性を持ち、さらにR9(赤色)でも95を実現。
照射する対象物の色を的確に再現します。

■色飽和度比較

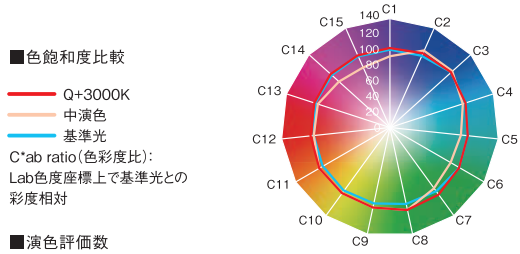

C*ab ratio(色彩度比):
Lab色度座標上で基準光との彩度相対

■演色評価数

Ra	R1	R2	R3	R4	R5	R6	R7	R8	R9	R10	R11	R12	R13	R14	R15
96	98	98	96	94	98	96	95	96	95	97	93	93	97	97	97

RaはR1～R8までの数値の平均値で、演色評価数の代表的な値です。特殊演色評価数R9～R15の中で特にR9(赤色)とR15(日本人の肌色)に着目されるケースが多くみられます。

SIZE LINEUP



75



[配光角] 60°
[色温度] Ra92 ○:4000K ○:3500K ○:3000K ○:2700K
Q+ Ra96 ○:4000K ○:3500K ○:3000K ○:2700K

75 電源内蔵タイプ　白熱灯40W相当

近接限度	光源寿命	100V	断熱施工
0.1m	40000h	専用	不可



非調光　調光器併用不可

■共通仕様

消費電力:4.5W
枠　　:アルミダイカスト 塗装
ポリカーボネート 乳白

0.1kg
9VA
棚下付専用
取付可能天井厚5～25㎜

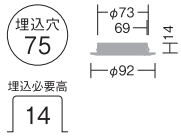

60°

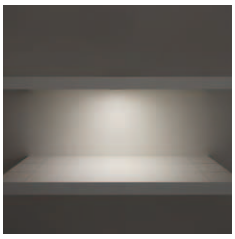

取付位置:壁から250㎜/取付高さ450㎜

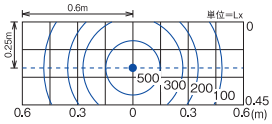

取付位置:壁から250mm　取付高さ450mm

LED 4.5W (3500K)

白色 4000K/Ra92

LZD-92480NW○
LZD-92480NB●
¥8,800

60° 4000K/Ra92

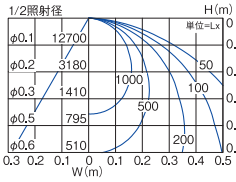

300lm　4.5W　66.7lm/W

温白色 3500K/Ra92

LZD-92480AW○
LZD-92480AB●
¥8,800

60° 3500K/Ra92

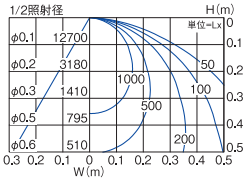

300lm　4.5W　66.7lm/W

電球色 3000K/Ra92

LZD-92480YW○
LZD-92480YB●
¥8,800

60° 3000K/Ra92

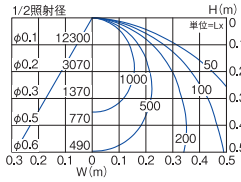

290lm　4.5W　64.4lm/W

電球色 2700K/Ra92

LZD-92480LW○
LZD-92480LB●
¥8,800

60° 2700K/Ra92

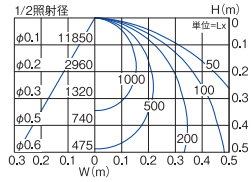

280lm　4.5W　62.2lm/W

Q+ 4000K/Ra96

LZD-92480NWV○㊒
LZD-92480NBV●㊒
¥9,800

60° Q+4000K/Ra96

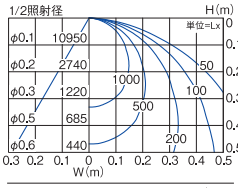

260lm　4.5W　57.8lm/W

Q+ 3500K/Ra96 NEW

LZD-92480AWVE○㊒
LZD-92480ABVE●㊒
¥9,800

60° Q+3500K/Ra96

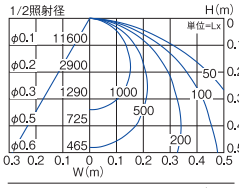

275lm　4.5W　61.1lm/W

Q+ 3000K/Ra96

LZD-92480YWV○㊒
LZD-92480YBV●㊒
¥9,800

60° Q+3000K/Ra96

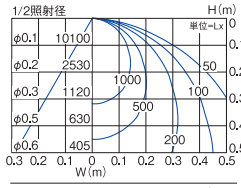

240lm　4.5W　53.3lm/W

Q+ 2700K/Ra96

LZD-92480LWV○㊒
LZD-92480LBV●㊒
¥9,800

60° Q+2700K/Ra96

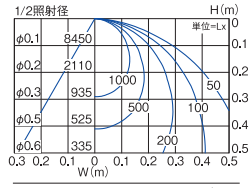

200lm　4.5W　44.4lm/W

■オプション[別売]





直付用アダプター(ホワイト)
LZA-92492
¥1,500



直付用アダプター(ブラック)
LZA-92493
¥1,500

本体色　○ホワイト ●ブラック　㊒:受注生産品[納期約2週間程度]詳しくは最寄りの営業所にお問い合わせください。　掲載の全商品の価格には、消費税は含まれておりません。

DISPLAY DOWNLIGHT

電源別置型ディスプレイダウンライト

2種類の配光と多灯連結接続可能、電源別置型ディスプレイダウンライト
高演色・高彩色(クオリティープラス「Q+」)光源と多彩な色温度の選択で商品を魅力的に照射

魅力的な展示空間やブランドショップでは、作品や商品の展示手法とライティングが最も重要。
展示品の質感を余すことなく表現する機能をディスプレイダウンライトに搭載しました。
最大4台までの多灯接続により奥行のある展示ケースに対応し、集光配光の器具では商品のみを幻想的に照射するなど、
多彩な演出の方法を提案します。





1つの電源で最大4台まで多灯接続が可能

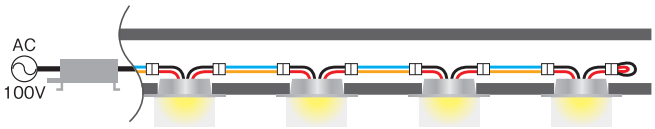

高演色、高彩度の『Q+』光源もラインナップ



Q+はRa96という業界トップクラスの高演色性を持ち、さらにR9(赤色)でも95を実現。
照射する対象物の色を的確に再現します。

■色飽和度比較

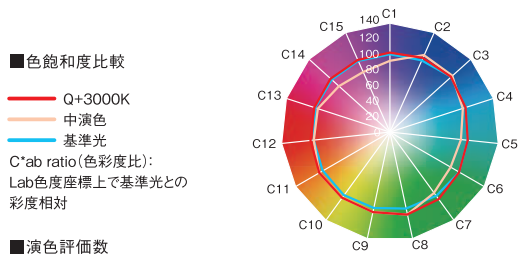

■演色評価数

	R1	R2	R3	R4	R5	R6	R7	R8	R9	R10	R11	R12	R13	R14	R15
Ra															
96	98	98	96	94	98	96	95	96	95	97	93	93	97	97	97

RaはR1～R8までの数値の平均値で、演色評価数の代表的な値です。特殊演色評価数R9～R15の中で特にR9(赤色)とR15(日本人の肌色)に着目されるケースが多くみられます。

SIZE LINEUP



65　65　75

[配光角] 17°　60°

[色温度] Ra92 ○:4000K ○:3500K ○:3000K ○:2700K
Q+ Ra96 ○:4000K ○:3500K ○:3000K ○:2700K



 ●照明器具の適正交換時期は8～10年です。

65 電源別置タイプ　φ35 12Vダイクロハロゲン20W相当

近接限度 0.1m | 光源寿命 40000h | 断熱施工 不可



■共通仕様〔電源別売〕
消費電力:4.5W
枠　　:アルミ 塗装
アクリル 透明(拡散)
0.1kg
棚下付専用
取付可能天井厚5～10mm

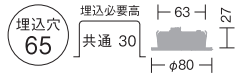

※埋込穴から電源を施工する場合に必要な埋込高
非調光(1～2灯):150mm
非調光(3～4灯):190mm
位　相(1～2灯):100mm
位　相(3～4灯):210mm



非調光(1～2灯):W48・H41・L175mm
非調光(3～4灯):W51・H41・L207mm
位　相(1～2灯):W42・H33・L150mm
位　相(3～4灯):W53・H44・L228mm

17°

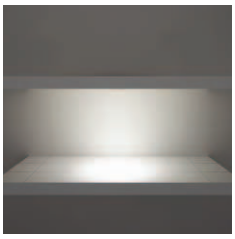

取付位置:壁から250mm/取付高さ450mm

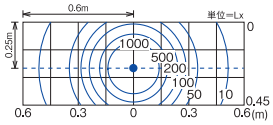

取付位置:壁から250mm　取付高さ450mm
LED 4.5W (3500K)

白色 4000K/Ra92	温白色 3500K/Ra92	電球色 3000K/Ra92	電球色 2700K/Ra92
LZD-92483NW○ LZD-92483NB ●	LZD-92483AW○ LZD-92483AB ●	LZD-92483YW○ LZD-92483YB ●	LZD-92483LW○ LZD-92483LB ●
ダウンライト本体 ¥8,000	ダウンライト本体 ¥8,000	ダウンライト本体 ¥8,000	ダウンライト本体 ¥8,000
17° 4000K/Ra92	17° 3500K/Ra92	17° 3000K/Ra92	17° 2700K/Ra92
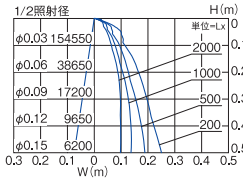	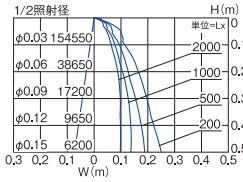	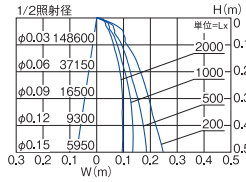	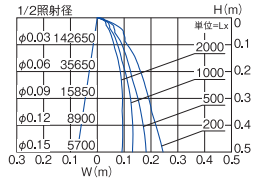
260lm 4.5W 57.8lm/W	260lm 4.5W 57.8lm/W	250lm 4.5W 55.6lm/W	240lm 4.5W 53.3lm/W

Q+ 4000K/Ra96	Q+ 3500K/Ra96 NEW	Q+ 3000K/Ra96	Q+ 2700K/Ra96
LZD-92483NWV○㊗ LZD-92483NBV ●㊗	LZD-92483AWVE○㊗ LZD-92483ABVE ●㊗	LZD-92483YWV○㊗ LZD-92483YBV ●㊗	LZD-92483LWV○㊗ LZD-92483LBV ●㊗
ダウンライト本体 ¥9,000	ダウンライト本体 ¥9,000	ダウンライト本体 ¥9,000	ダウンライト本体 ¥9,000
17° Q+4000K/Ra96	17° Q+3500K/Ra96	17° Q+3000K/Ra96	17° Q+2700K/Ra96
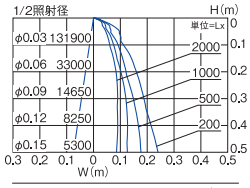	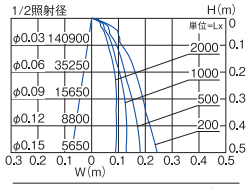	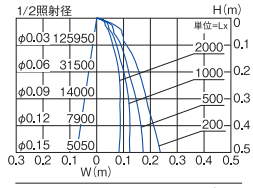	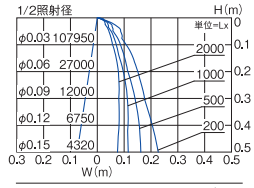
220lm 4.5W 48.9lm/W	235lm 4.5W 52.2lm/W	210lm 4.5W 46.7lm/W	180lm 4.5W 40.0lm/W



対応電源

●電源選択で非調光・調光に対応

非調光 非調光用電源(1～2灯)
LZA-92658 ¥3,500
1灯:5/9.5/12VA(100V/200V/242V)
2灯:10/13/15VA(100V/200V/242V)
■AC100V/200V/242V兼用
■最大延長距離10m
■終端コネクター付

非調光 非調光用電源(3～4灯)
LZA-92659 ¥6,000
3灯:13/14/16VA(100V/200V/242V)
4灯:17/17.5/18.5VA(100V/200V/242V)
■AC100V/200V/242V兼用
■最大延長距離10m
■終端コネクター付

調 光 位相制御調光用電源(1～2灯)
LZA-92660E ¥6,000
1灯:8.5VA(100V) 2灯:14.5VA(100V)
■AC100V専用
■最大延長距離10m
■終端コネクター付
調光可能範囲1%～100%

調 光 位相制御調光用電源(3～4灯)
LZA-92661 ¥10,000
3灯:14VA(100V) 4灯:18VA(100V)
■AC100V専用
■最大延長距離10m
■終端コネクター付
調光可能範囲1%～100%

■調光器〔別売〕
▶P.744
位相制御調光器
LZA-90306E・92794

■オプション〔別売〕


0.5m 延長ケーブル
LZA-92486
¥1,500


1m 延長ケーブル
LZA-92487
¥1,700


3m 延長ケーブル
LZA-92488
¥2,300

別注対応
延長ケーブル長さ

本体色 ○ホワイト ●ブラック　㊗:受注生産品〔納期約2週間程度〕/別注対応:詳しくは最寄りの営業所にお問い合わせください。　掲載の全商品の価格には、消費税は含まれておりません。

65 電源別置タイプ　白熱灯40W相当

近接限度	光源寿命	断熱施工
0.1m	40000h	不可



■共通仕様〔電源別売〕
消費電力:4.5W
枠　　:アルミダイカスト 塗装
アクリル 乳白(マット)
0.1kg
棚下付専用
取付可能天井厚5～10㎜

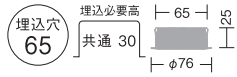

※埋込穴から電源を施工する場合に必要な埋込高
非調光(1～2灯):150㎜
非調光(3～4灯):190㎜
位　相(1～2灯):100㎜
位　相(3～4灯):210㎜



非調光(1～2灯):W48・H41・L175㎜
非調光(3～4灯):W51・H41・L207㎜
位　相(1～2灯):W42・H33・L150㎜
位　相(3～4灯):W53・H44・L228㎜

60°



取付位置:壁から250㎜/取付高さ450㎜

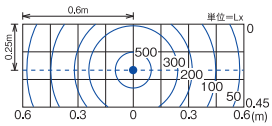

取付位置:壁から250mm　取付高さ450mm
LED 4.5W (3500K)

白色 4000K/Ra92

LZD-92484NW○
LZD-92484NB●
ダウンライト本体　¥6,500

60°　4000K/Ra92

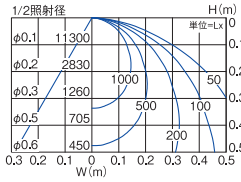

250lm　4.5W　55.6lm/W

温白色 3500K/Ra92

LZD-92484AW○
LZD-92484AB●
ダウンライト本体　¥6,500

60°　3500K/Ra92

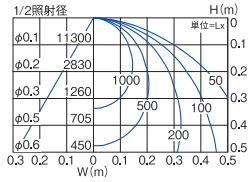

250lm　4.5W　55.6lm/W

電球色 3000K/Ra92

LZD-92484YW○
LZD-92484YB●
ダウンライト本体　¥6,500

60°　3000K/Ra92

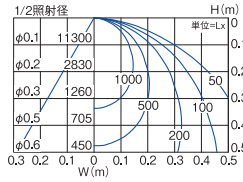

250lm　4.5W　55.6lm/W

電球色 2700K/Ra92

LZD-92484LW○
LZD-92484LB●
ダウンライト本体　¥6,500

60°　2700K/Ra92

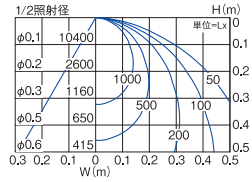

230lm　4.5W　51.1lm/W

Q+ 4000K/Ra96

LZD-92484NWV○㊟
LZD-92484NBV●㊟
ダウンライト本体　¥7,500

60°　Q+4000K/Ra96

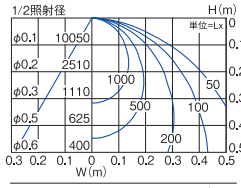

220lm　4.5W　48.9lm/W

Q+ 3500K/Ra96 NEW

LZD-92484AWVE○㊟
LZD-92484ABVE●㊟
ダウンライト本体　¥7,500

60°　Q+3500K/Ra96

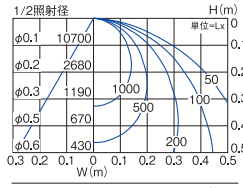

235lm　4.5W　52.2lm/W

Q+ 3000K/Ra96

LZD-92484YWV○㊟
LZD-92484YBV●㊟
ダウンライト本体　¥7,500

60°　Q+3000K/Ra96

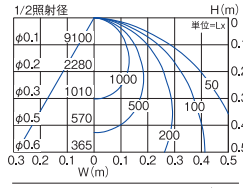

200lm　4.5W　44.4lm/W

Q+ 2700K/Ra96

LZD-92484LWV○㊟
LZD-92484LBV●㊟
ダウンライト本体　¥7,500

60°　Q+2700K/Ra96

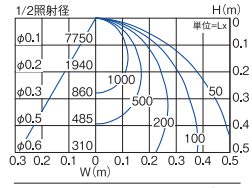

170lm　4.5W　37.8lm/W

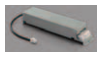

対応電源

●電源選択で非調光・調光に対応

非調光 非調光用電源(1～2灯)
LZA-92658
¥3,500
1灯:5/9.5/12VA(100V/200V/242V)
2灯:10/13/15VA(100V/200V/242V)
■AC100V/200V/242V兼用
■最大延長距離10m
■終端コネクター付

非調光 非調光用電源(3～4灯)
LZA-92659
¥6,000
3灯:13/14/16VA(100V/200V/242V)
4灯:17/17.5/18.5VA(100V/200V/242V)
■AC100V/200V/242V兼用
■最大延長距離10m
■終端コネクター付

調 光 位相制御調光用電源(1～2灯)
LZA-92660E
¥6,000
1灯:8.5VA(100V) 2灯:14.5VA(100V)
■AC100V専用
■最大延長距離10m
■終端コネクター付
調光可能範囲1%～100%

調 光 位相制御調光用電源(3～4灯)
LZA-92661
¥10,000
3灯:14VA(100V) 4灯:18VA(100V)
■AC100V専用
■最大延長距離10m
■終端コネクター付
調光可能範囲1%～100%

■調光器[別売]
▶P.744
位相制御調光器
LZA-90306E・92794

■オプション[別売]


0.5m 延長ケーブル
LZA-92486
¥1,500


1m 延長ケーブル
LZA-92487
¥1,700


3m 延長ケーブル
LZA-92488
¥2,300

別注対応
延長ケーブル長さ

●照明器具の適正交換時期は8～10年です。　㊟:受注生産品[納期約2週間程度]/別注対応:詳しくは最寄りの営業所にお問い合わせください。　本体色 ○ホワイト ●ブラック



■共通仕様〔電源別売〕
消費電力:8W
枠　　:アルミダイカスト 塗装
アクリル 乳白(マット)
0.2kg
棚下付専用
取付可能天井厚5～10㎜

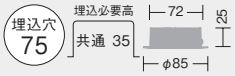

※埋込穴から電源を施工する場合に必要な埋込高
非調光(1～2灯):120㎜
非調光(3～4灯):150㎜
位　相(1～2灯):175㎜
位　相(3～4灯):175㎜



非調光(1～2灯):W48・H41・L175㎜
非調光(3～4灯):W51・H41・L207㎜
位　相(1～2灯):W53・H44・L228㎜
位　相(3～4灯):W53・H44・L228㎜

60°

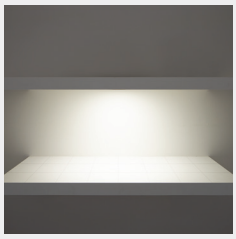

取付位置:壁から250㎜/取付高さ450㎜

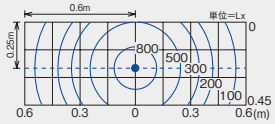

取付位置:壁から250mm　取付高さ450mm
LED 8W (3500K)

白色 4000K/Ra92	温白色 3500K/Ra92	電球色 3000K/Ra92	電球色 2700K/Ra92
LZD-92485NW○ LZD-92485NB●	LZD-92485AW○ LZD-92485AB●	LZD-92485YW○ LZD-92485YB●	LZD-92485LW○ LZD-92485LB●
ダウンライト本体 ¥7,000	ダウンライト本体 ¥7,000	ダウンライト本体 ¥7,000	ダウンライト本体 ¥7,000
60° 4000K/Ra92	60° 3500K/Ra92	60° 3000K/Ra92	60° 2700K/Ra92
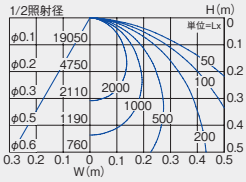	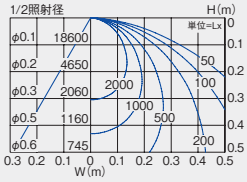	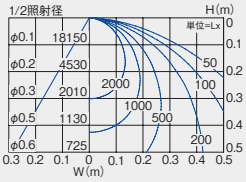	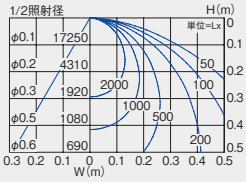
430lm 8W 53.8lm/W	420lm 8W 52.5lm/W	410lm 8W 51.3lm/W	390lm 8W 48.8lm/W

Q+ 4000K/Ra96	Q+ 3500K/Ra96 NEW	Q+ 3000K/Ra96	Q+ 2700K/Ra96
LZD-92485NWV○受 LZD-92485NBV●受	LZD-92485AWVE○受 LZD-92485ABVE●受	LZD-92485YWV○受 LZD-92485YBV●受	LZD-92485LWV○受 LZD-92485LBV●受
ダウンライト本体 ¥8,000	ダウンライト本体 ¥8,000	ダウンライト本体 ¥8,000	ダウンライト本体 ¥8,000
60° Q+4000K/Ra96	60° Q+3500K/Ra96	60° Q+3000K/Ra96	60° Q+2700K/Ra96
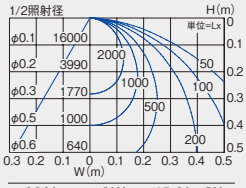	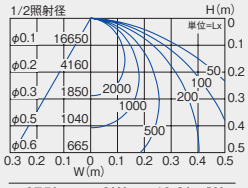	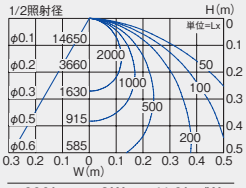	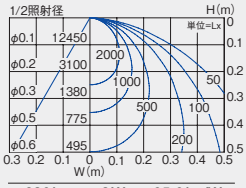
360lm 8W 45.0lm/W	375lm 8W 46.8lm/W	330lm 8W 41.3lm/W	280lm 8W 35.0lm/W



対応電源

●電源選択で非調光・調光に対応

非調光 非調光用電源(1～2灯)
LZA-92664 ¥5,000
1灯:9/13/15VA(100V/200V/242V)
2灯:16/19/20VA(100V/200V/242V)
■AC100V/200V/242V兼用
■最大延長距離10m
■終端コネクター付

非調光 非調光用電源(3～4灯)
LZA-92665 ¥7,500
3灯:22/22/23VA(100V/200V/242V)
4灯:28/28/29VA(100V/200V/242V)
■AC100V/200V/242V兼用
■最大延長距離10m
■終端コネクター付

調 光 位相制御調光用電源(1～2灯)
LZA-92666 ¥9,000
1灯:10VA(100V) 2灯:17VA(100V)
■AC100V専用
■最大延長距離10m
■終端コネクター付
調光可能範囲1%～100%

調 光 位相制御調光用電源(3～4灯)
LZA-92667 ¥12,000
3灯:23VA(100V) 4灯:30VA(100V)
■AC100V専用
■最大延長距離10m
■終端コネクター付
調光可能範囲1%～100%

■調光器〔別売〕
▶P.744
位相制御調光器
LZA-90306E・92794

■オプション〔別売〕


0.5m 延長ケーブル
LZA-92489
¥1,500


1m 延長ケーブル
LZA-92490
¥1,700


3m 延長ケーブル
LZA-92491
¥2,300

別注対応
延長ケーブル長さ

Shiny Drop CRYSTAL DOWNLIGHT

シャイニードロップ　クリスタルダウンライト

暗闇にきらめくクリスタルの輝きが、より魅力的な空間に

クリスタルカットの美しい光が空間にアクセントをプラスするシャイニードロップ。





上質な輝きが空間に気品をプラス





 ●照明器具の適正交換時期は8~10年です。

50 クリスタルダウンライト

近接限度	光源寿命	100V	断熱施工
0.1m	40000h	専用	不可



非調光 調光器併用不可

■共通仕様

消費電力:1W
枠　　:アルミダイカスト 塗装
飾り　:アクリル

0.3kg
3VA
天井付・壁付兼用
取付可能天井厚5～25㎜

埋込穴 50

埋込必要高 80

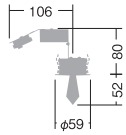

別注対応



昼白色 5000K/Ra83

LZD-92688WW ○ ㊒
LZD-92688WB ● ㊒
¥12,000

5000K/Ra83

7lm	1W	7.0lm/W


天井取付時


天井取付時


壁面取付時

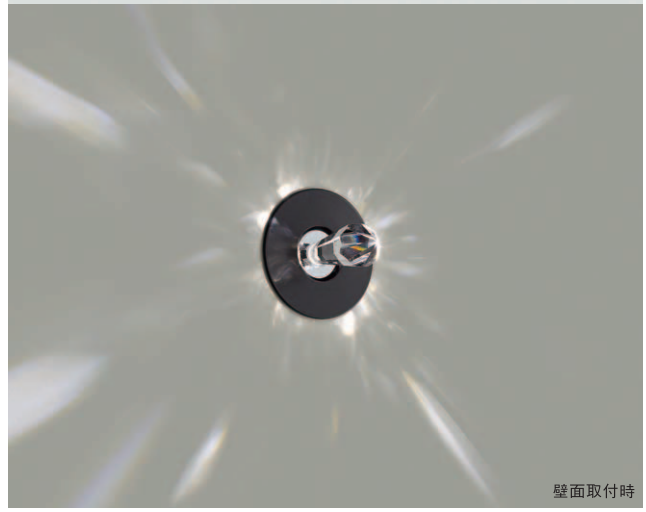
壁面取付時

※壁・天井の色がダーク色の場合光のキラメキ感が薄れる場合があります。
※光の出方にはばらつきがあります。

Super Mirror

スーパーミラー反射板ダウンライト

はじけるような光のきらめきで、繁盛感あふれる空間に

ホール空間での繁盛感が高まる新開発のスーパーミラーを採用したダウンライト。
カラーリングとの交換が可能で、簡単に空間イメージを変更することができます。



新開発スーパーミラー

新たに開発した新光学反射板を採用。
きらめく光の乱反射が空間の繁盛感を演出します。

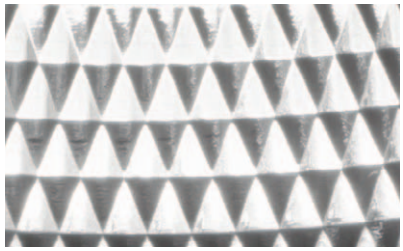

浅型設計

天上懐が浅い場所にも対応可能。

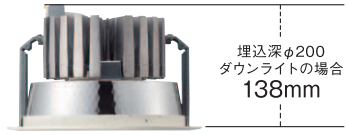

SIZE LINEUP



150 LZ6C



200 LZ8C
LZ6C

［配光角］ 40° 70°
［色温度］ ●：5000K ○：4000K ●：3500K

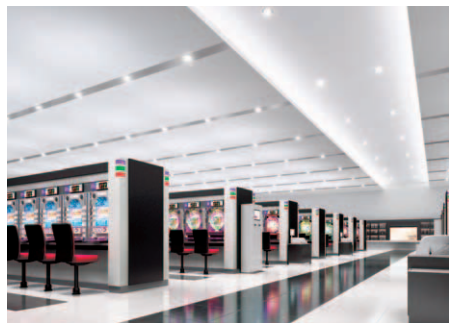

 ●照明器具の適正交換時期は8～10年です。

150 LZ6C　CDM-TP150W相当

近接限度	光源寿命	断熱施工	グリーン購入法適合（Ⓖマーク記載品）
0.2m	40000h	不可	


スーパーミラー反射板装着時

■共通仕様〔電源別売〕

消費電力：71W（標準出力電源）
　　60W（省エネ電源）
枠　　：鋼板 白塗装

1.3kg
制御レンズ付
反射板別売
取付可能天井厚2～25㎜
※スーパーミラー反射板をセットしてご使用ください。
　本体のみでは使用できません。

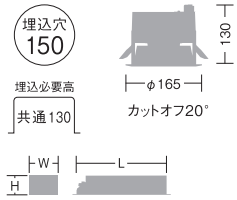

W70・H53・L313㎜

■スーパーミラー反射板〔別売〕

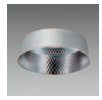
φ150用
LZA-92211
¥2,000
反射板：アルミ 鏡面（プリズムカット）

別注対応
カラーリング付反射板

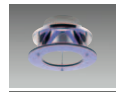
青

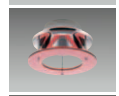
赤


フロスト

40°

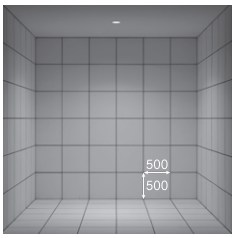

取付位置：壁から1500㎜／天井高3000㎜

昼白色 5000K/Ra83

LZD-92205WW
ダウンライト本体　¥36,000

LZA-92211
スーパーミラー反射板　¥2,000

40° 5000K/Ra83

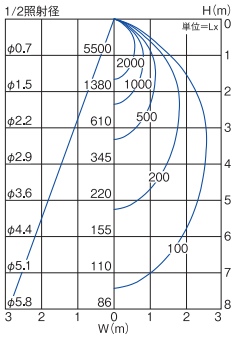

標	7000lm	71W	98.6lm/W
省	6100lm	60W	101.7lm/W

白色 4000K/Ra83

LZD-92205NW㊟
ダウンライト本体　¥36,000

LZA-92211
スーパーミラー反射板　¥2,000

40° 4000K/Ra83

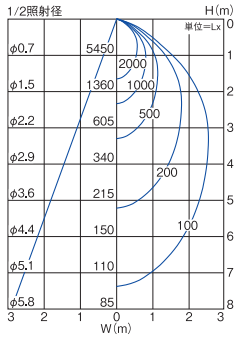

標	6800lm	71W	95.8lm/W
省	6000lm	60W	100.0lm/W

温白色 3500K/Ra83

LZD-92205AW㊟
ダウンライト本体　¥36,000

LZA-92211
スーパーミラー反射板　¥2,000

40° 3500K/Ra83Ⓖ

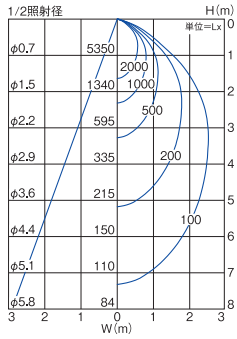

標	6800lm	71W	95.8lm/W
省	5900lm	60W	98.3lm/W

70°

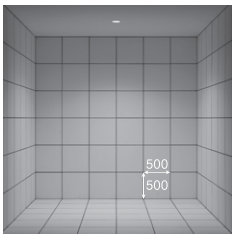

昼白色 5000K/Ra83

LZD-92206WW
ダウンライト本体　¥36,000

LZA-92211
スーパーミラー反射板　¥2,000

70° 5000K/Ra83Ⓖ

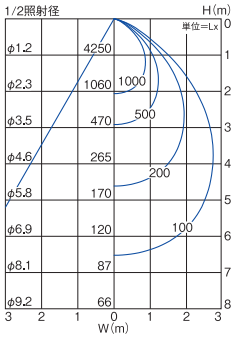

標	7100lm	71W	100.0lm/W
省	6200lm	60W	103.3lm/W

白色 4000K/Ra83

LZD-92206NW㊟
ダウンライト本体　¥36,000

LZA-92211
スーパーミラー反射板　¥2,000

70° 4000K/Ra83

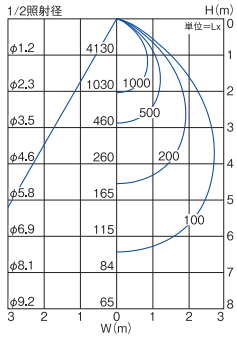

標	6900lm	71W	97.2lm/W
省	6100lm	60W	101.7lm/W

温白色 3500K/Ra83

LZD-92206AW㊟
ダウンライト本体　¥36,000

LZA-92211
スーパーミラー反射板　¥2,000

70° 3500K/Ra83Ⓖ

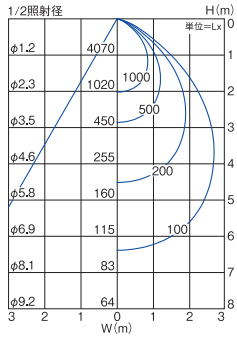

標	6800lm	71W	95.8lm/W
省	6000lm	60W	100.0lm/W


LZ6C対応電源

- ●電源選択で非調光・調光に対応
- ●非調光電源は省エネ電源、標準出力電源から選択
- ●省エネ電源使用時は消費電力・明るさが約15%ダウン

非調光　非調光用電源（標準出力電源）

LZA-90817E
¥14,000

LZ6C組合せ時
73/73/74VA（100V/200V/242V）
■AC100V/200V/242V兼用
■最大延長距離10m

ダウンライト本体+スーパーミラー反射板+電源
組合せ価格　¥52,000

非調光　非調光用電源（省エネ電源）

LZA-91111E㊟
¥14,000

LZ6C組合せ時
62/62/63VA（100V/200V/242V）
■AC100V/200V/242V兼用
■最大延長距離10m

ダウンライト本体+スーパーミラー反射板+電源
組合せ価格　¥52,000

調光　PWM信号制御調光用電源

LZA-90827E
¥16,000

LZ6C組合せ時
73/73/74VA（100V/200V/242V）
■AC100V/200V/242V兼用
■最大延長距離10m
調光可能範囲1%～100%

ダウンライト本体+スーパーミラー反射板+電源
組合せ価格　¥54,000

■調光器〔別売〕
▶P.744
PWM信号制御調光器
LZA-90837E

200 LZ8C　CDM-TP150W相当

近接限度 0.2m | 光源寿命 40000h | 断熱施工 不可 | グリーン購入法適合（Ⓖマーク記載品）


スーパーミラー反射板装着時

■共通仕様〔電源別売〕
消費電力：101W（標準出力電源）
87W（省エネ電源）
枠　　：鋼板 白塗装
1.4kg
制御レンズ付
反射板別売
取付可能天井厚2～25㎜
※スーパーミラー反射板をセットしてご使用ください。
本体のみでは使用できません。

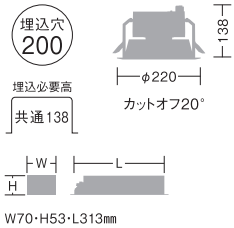

W70・H53・L313㎜

■スーパーミラー反射板〔別売〕
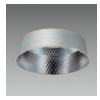
φ200用
LZA-92212
¥3,000
反射板：アルミ 鏡面（プリズムカット）

別注対応
カラーリング付反射板
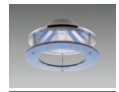
青
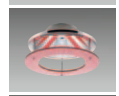
赤
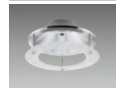
フロスト

40°

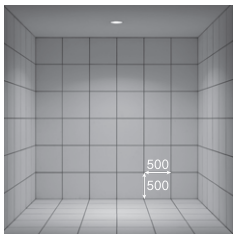

取付位置：壁から1500㎜／天井高3000㎜

昼白色 5000K/Ra83

LZD-92209WW
ダウンライト本体　¥41,000
LZA-92212
スーパーミラー反射板　¥3,000

40° 5000K/Ra83

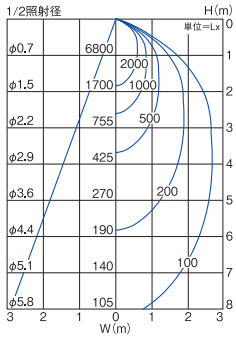

標	8300lm	101W	82.2lm/W
省	7200lm	87W	82.8lm/W

白色 4000K/Ra83

LZD-92209NW㊟
ダウンライト本体　¥41,000
LZA-92212
スーパーミラー反射板　¥3,000

40° 4000K/Ra83

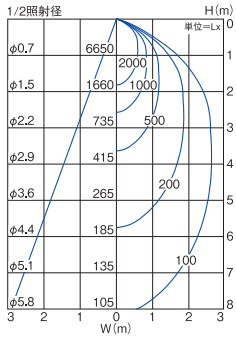

標	8100lm	101W	80.2lm/W
省	7100lm	87W	81.6lm/W

温白色 3500K/Ra83

LZD-92209AW㊟
ダウンライト本体　¥41,000
LZA-92212
スーパーミラー反射板　¥3,000

40° 3500K/Ra83Ⓖ

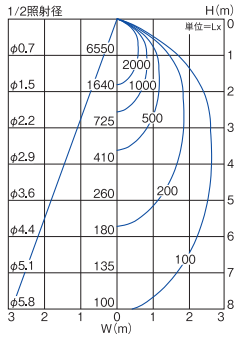

標	8000lm	101W	79.2lm/W
省	7000lm	87W	80.5lm/W

70°

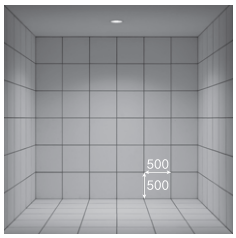

昼白色 5000K/Ra83

LZD-92210WW
ダウンライト本体　¥41,000
LZA-92212
スーパーミラー反射板　¥3,000

70° 5000K/Ra83

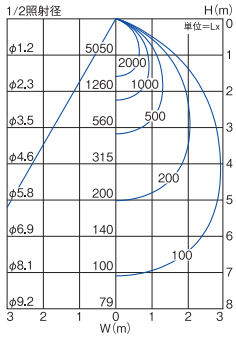

標	8500lm	101W	84.2lm/W
省	7400lm	87W	85.1lm/W

白色 4000K/Ra83

LZD-92210NW㊟
ダウンライト本体　¥41,000
LZA-92212
スーパーミラー反射板　¥3,000

70° 4000K/Ra83

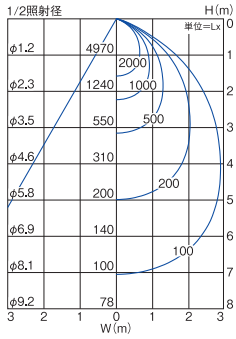

標	8400lm	101W	83.2lm/W
省	7300lm	87W	83.9lm/W

温白色 3500K/Ra83

LZD-92210AW㊟
ダウンライト本体　¥41,000
LZA-92212
スーパーミラー反射板　¥3,000

70° 3500K/Ra83Ⓖ

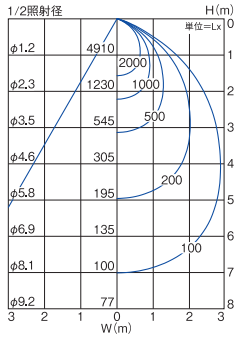

標	8300lm	101W	82.2lm/W
省	7200lm	87W	82.8lm/W


LZ8C対応電源

- ●電源選択で非調光・調光に対応
- ●非調光電源は省エネ電源、標準出力電源から選択
- ●省エネ電源使用時は消費電力・明るさが約15%ダウン
- ●非調光用電源（標準出力電源）とPWM信号制御調光用電源は共通です。

非調光 非調光用電源（標準出力電源）
LZA-91810
¥18,000
LZ8C組合せ時
103VA（100V/200V/242V）
■AC100V/200V/242V兼用
■最大延長距離10m

ダウンライト本体+スーパーミラー反射板+電源
組合せ価格　¥62,000

非調光 非調光用電源（省エネ電源）
LZA-92133㊟
¥18,000
LZ8C組合せ時
89VA（100V/200V/242V）
■AC100V/200V/242V兼用
■最大延長距離10m

ダウンライト本体+スーパーミラー反射板+電源
組合せ価格　¥62,000

調光 PWM信号制御調光用電源
LZA-91810
¥18,000
LZ8C組合せ時
103VA（100V/200V/242V）
■AC100V/200V/242V兼用
■最大延長距離10m
調光可能範囲1%～100%

ダウンライト本体+スーパーミラー反射板+電源
組合せ価格　¥62,000

■調光器〔別売〕
▶P.744
PWM信号制御調光器
LZA-90837E

●照明器具の適正交換時期は8～10年です。　㊟：受注生産品〔納期約2週間程度〕／別注対応：詳しくは最寄りの営業所にお問い合わせください。

200 LZ6C　CDM-TP150W相当

近接限度	光源寿命	断熱施工	グリーン購入法適合（Ⓖマーク記載品）
0.2m	40000h	不可	


スーパーミラー反射板装着時

■共通仕様〔電源別売〕

消費電力：71W（標準出力電源）
　　60W（省エネ電源）
枠　　：鋼板 白塗装

1.3kg
制御レンズ付
反射板別売
取付可能天井厚2～25㎜
※スーパーミラー反射板をセットしてご使用ください。
　本体のみでは使用できません。

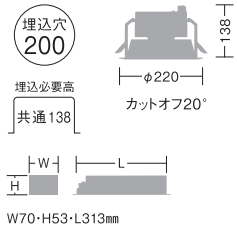

W70・H53・L313㎜

■スーパーミラー反射板〔別売〕

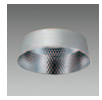
φ200用
LZA-92212
¥3,000
反射板：アルミ 鏡面（プリズムカット）

別注対応
カラーリング付反射板

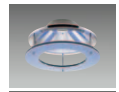
青

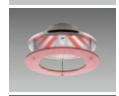
赤

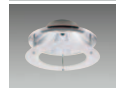
フロスト

40°

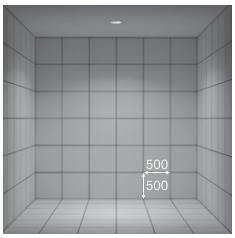

取付位置：壁から1500㎜／天井高3000㎜

昼白色 5000K/Ra83

LZD-92207WW
ダウンライト本体　¥37,000

LZA-92212
スーパーミラー反射板　¥3,000

40° 5000K/Ra83

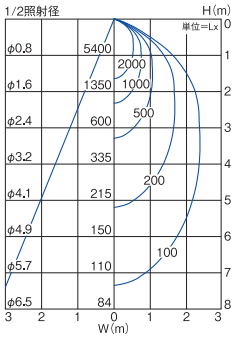

標	6600lm	71W	93.0lm/W
省	5800lm	60W	96.7lm/W

LZD-92208WW
ダウンライト本体　¥37,000

LZA-92212
スーパーミラー反射板　¥3,000

70° 5000K/Ra83

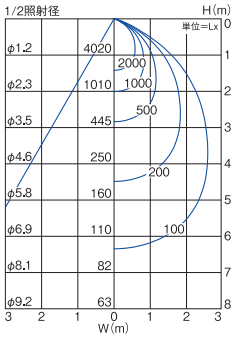

標	6800lm	71W	95.8lm/W
省	5900lm	60W	98.3lm/W

白色 4000K/Ra83

LZD-92207NWⓃ
ダウンライト本体　¥37,000

LZA-92212
スーパーミラー反射板　¥3,000

40° 4000K/Ra83

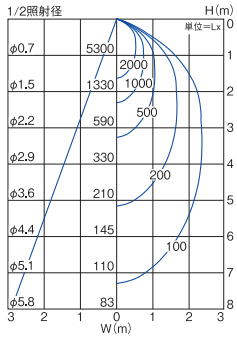

標	6500lm	71W	91.5lm/W
省	5700lm	60W	95.0lm/W

LZD-92208NWⓃ
ダウンライト本体　¥37,000

LZA-92212
スーパーミラー反射板　¥3,000

70° 4000K/Ra83

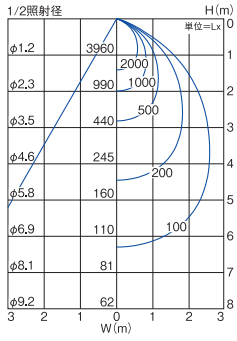

標	6700lm	71W	94.4lm/W
省	5800lm	60W	96.7lm/W

温白色 3500K/Ra83

LZD-92207AWⓃ
ダウンライト本体　¥37,000

LZA-92212
スーパーミラー反射板　¥3,000

40° 3500K/Ra83Ⓖ

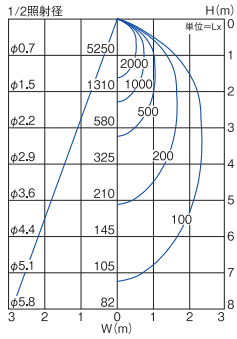

標	6400lm	71W	90.1lm/W
省	5600lm	60W	93.3lm/W

LZD-92208AWⓃ
ダウンライト本体　¥37,000

LZA-92212
スーパーミラー反射板　¥3,000

70° 3500K/Ra83Ⓖ

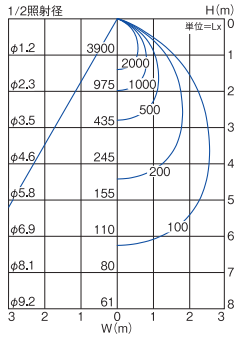

標	6600lm	71W	93.0lm/W
省	5700lm	60W	95.0lm/W


LZ6C対応電源

●電源選択で非調光・調光に対応
●非調光電源は省エネ電源、標準出力電源から選択
●省エネ電源使用時は消費電力・明るさが約15%ダウン

非調光 非調光用電源（標準出力電源）

LZA-90817E
¥14,000

LZ6C組合せ時
73/73/74VA（100V/200V/242V）
■AC100V/200V/242V兼用
■最大延長距離10m

ダウンライト本体+スーパーミラー反射板+電源
組合せ価格　¥54,000

非調光 非調光用電源（省エネ電源）

LZA-91111EⓃ
¥14,000

LZ6C組合せ時
62/62/63VA（100V/200V/242V）
■AC100V/200V/242V兼用
■最大延長距離10m

ダウンライト本体+スーパーミラー反射板+電源
組合せ価格　¥54,000

調光 PWM信号制御調光用電源

LZA-90827E
¥16,000

LZ6C組合せ時
73/73/74VA（100V/200V/242V）
■AC100V/200V/242V兼用
■最大延長距離10m
調光可能範囲1%～100%

ダウンライト本体+スーパーミラー反射板+電源
組合せ価格　¥56,000

■調光器〔別売〕
▶P.744
PWM信号制御調光器
LZA-90837E



WALL WASHER DOWNLIGHT Series

ウォールウォッシャーダウンライトシリーズ

WALL WASHER DOWNLIGHT Series / ウォールウォッシャーダウンライトシリーズ

天井際まで壁面にムラなく広がる均一な光

グレアレス
COB GLARELESS
COB グレアレス ウォールウォッシャー ダウンライト ● ●
眩しさに配慮したグレアレス設計、
壁面を均斉度の高い光で照射
▶P.267



WALL WASHER DOWNLIGHT : MATRIX / ウォールウォッシャーダウンライト：マトリクス

従来光源			埋込穴 75	埋込穴 85	埋込穴 100
φ50 ダイクロハロゲン 75W形 65W	LZ0.5C	illco 	◔WW ［本体/中角形］ ○別注対応 ●LZD-91943AW ●LZD-91943YWE ●LZD-91943LWE ［ウォールウォッシュレンズ］ LZA-92787 ▶P.280		
			◔WW ［本体/中角形］ ○別注対応 ●LZD-91943AB ●LZD-91943YBE ●LZD-91943LBE ［ウォールウォッシュレンズ］ LZA-92787 ▶P.280		
		miraco 		Q+ ◔WW ［本体/中角形］ ●LZD-91953YW ●LZD-91953LW ［ウォールウォッシュレンズ］ LZA-92788 Q+ ◔WW ［本体/中角形］ ●LZD-91953AWVE ●LZD-91953YWV ●LZD-91953LWV ［ウォールウォッシュレンズ］ LZA-92788 ▶P.274	
				Q+ ◔WW ［本体/中角形］ ●LZD-91953YB ●LZD-91953LB ［ウォールウォッシュレンズ］ LZA-92788 Q+ ◔WW ［本体/中角形］ ●LZD-91953ABVE ●LZD-91953YBV ●LZD-91953LBV ［ウォールウォッシュレンズ］ LZA-92788 ▶P.274	
φ50 12V ダイクロハロゲン 85W形 60W	LZ1C	グレアレス  別注※1			◔WW ○LZD-92025NWE㊎ ●LZD-92025AW ●LZD-92025YWE ●LZD-92025LWE ▶P.270
		 別注※1			◔WW ○LZD-92025NBE㊎ ●LZD-92025AB ●LZD-92025YBE ●LZD-92025LBE ▶P.270
		illco 			◔WW ［本体/中角形］ ○別注対応 ●LZD-91945AWE ●LZD-91945YWE ●LZD-91945LWE ［ウォールウォッシュレンズ］ LZA-92789 ▶P.282
					◔WW ［本体/中角形］ ○別注対応 ●LZD-91945ABE ●LZD-91945YBE ●LZD-91945LBE ［ウォールウォッシュレンズ］ LZA-92789 ▶P.282
		miraco 			◔WW ［本体/中角形］ ●LZD-91956AW ●LZD-91956YW ●LZD-91956LW ［ウォールウォッシュレンズ］ LZA-92789 Q+ ◔WW ［本体/中角形］ ○LZD-91956NWV ●LZD-91956AWVE ●LZD-91956YWV ●LZD-91956LWV ［ウォールウォッシュレンズ］ LZA-92789 ▶P.275
					◔WW ［本体/中角形］ ●LZD-91956AB ●LZD-91956YB ●LZD-91956LB ［ウォールウォッシュレンズ］ LZA-92789 Q+ ◔WW ［本体/中角形］ ○LZD-91956NBV ●LZD-91956ABVE ●LZD-91956YBV ●LZD-91956LBV ［ウォールウォッシュレンズ］ LZA-92789 ▶P.275

［別注対応］※1:ブラックコーン/黒枠、シルバーコーン/白枠、ホワイトコーン/白枠

 ●照明器具の適正交換時期は8～10年です。

ユニバーサルダウン+ウォールウォッシュレンズ

miraco

ミラコ（フレア配光）　標準色／Q+（高演色・高彩度）● ●

『レンズ＋反射板制御』によるフレア配光のユニバーサルダウンライト
ウォールウォッシュレンズを使用することで美しい壁面照射を実現　▶P.273



ユニバーサルダウン+ウォールウォッシュレンズ

illco

イルコ（ポイント配光）　● ●

高性能レンズ制御によるフレアの少ないポイント配光のユニバーサルダウン
ウォールウォッシュレンズを使用することで美しい壁面照射を実現　▶P.279



従来光源			埋込穴100	埋込穴125	埋込穴150
CDM-T 35W	LZ2C	グレアレス 別注※2	◔WW ○LZD-92026NWE ●LZD-92026AW ●LZD-92026YWE ●LZD-92026LW ▶P.269		
		illco	◔WW ［本体/中角形］ ○LZD-91947NWE ●LZD-91947AWE ●LZD-91947YWE ●LZD-91947LW㊞ ［ウォールウォッシュレンズ］ LZA-92789 ▶P.281		
			◔WW ［本体/中角形］ ○LZD-91947NB ●LZD-91947AB ●LZD-91947YB ●LZD-91947LB㊞ ［ウォールウォッシュレンズ］ LZA-92789 ▶P.281		
		miraco		◔WW ［本体/中角形］ ○LZD-91959NW ●LZD-91959AW ●LZD-91959YW ［ウォールウォッシュレンズ］ LZA-92790 Q+ ◔WW ［本体/中角形］ ○LZD-91959NWV ●LZD-91959AWVE ●LZD-91959YWV ［ウォールウォッシュレンズ］ LZA-92790 ▶P.276	
CDM-T 70W	LZ3C	グレアレス 別注※2		◔WW ○LZD-92027NWE㊞ ●LZD-92027AW ●LZD-92027YWE ▶P.271	
		illco 別注※3		◔WW ［本体/中角形］ ○LZD-91949NWE ●LZD-91949AWE ●LZD-91949YWE ［ウォールウォッシュレンズ］ LZA-92790 ▶P.284	
		miraco			◔WW ［本体/中角形］ ○LZD-91962NW ●LZD-91962AW ●LZD-91962YW ［ウォールウォッシュレンズ］ LZA-92791 Q+ ◔WW ［本体/中角形］ ○LZD-91962NWV ●LZD-91962AWVE ●LZD-91962YWV ［ウォールウォッシュレンズ］ LZA-92791 ▶P.278
	LZ4C	illco 別注※3		◔WW ［本体/中角形］ ○LZD-91951NW ●LZD-91951AW ●LZD-91951YW ［ウォールウォッシュレンズ］ LZA-92790 ▶P.283	
		グレアレス 別注※2			◔WW ○LZD-92028NW㊞ ●LZD-92028AW ●LZD-92028YW ▶P.272
		miraco			◔WW ［本体/中角形］ ○LZD-91965NW ●LZD-91965AW ●LZD-91965YW ［ウォールウォッシュレンズ］ LZA-92791 Q+ ◔WW ［本体/中角形］ ○LZD-91965NWV ●LZD-91965AWVE ●LZD-91965YWV ［ウォールウォッシュレンズ］ LZA-92791 ▶P.277

［別注対応］※2:鏡面コーン/黒枠、シルバーコーン/白枠、ホワイトコーン/白枠、ブラックコーン/黒枠
※3:ブラック

◎:COBタイプ［色温度］○:4000K ●:3500K ●:3000K ●:2700K

㊞:受注生産品/別注対応:詳しくは最寄りの営業所にお問い合わせください。

COB GLARELESS WALL WASHER DOWNLIGHT

COB グレアレス ウォッシャー ダウンライト

眩しさに配慮したグレアレス設計、壁面を均斉度の高い光で照射

グレアを解消するため、光源や反射板の光が直接見えにくい器具設計で、カットオフアングルを視野角と同じ35°に設定。
また、配光制御によりコーン部の照り返しを抑えつつ、壁面を均斉度の高い光で天井際まで美しく照らします。



SIZE LINEUP



100 LZ2C LZ1C　125 LZ3C　150 LZ4C



［配光角］ WW
［色温度］ ○:4000K ●:3500K ●:3000K ●:2700K

ハードコート反射板



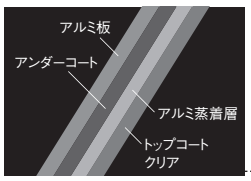

アルミ蒸着の反射板に、さらにハードコートをかけることで鏡面に傷がつきにくい仕上げに。埃も付着しにくく、高い鏡面度を保つことができます。

薄型トリム1.2mm



幅・厚みともに薄く美しい枠に仕上げています。

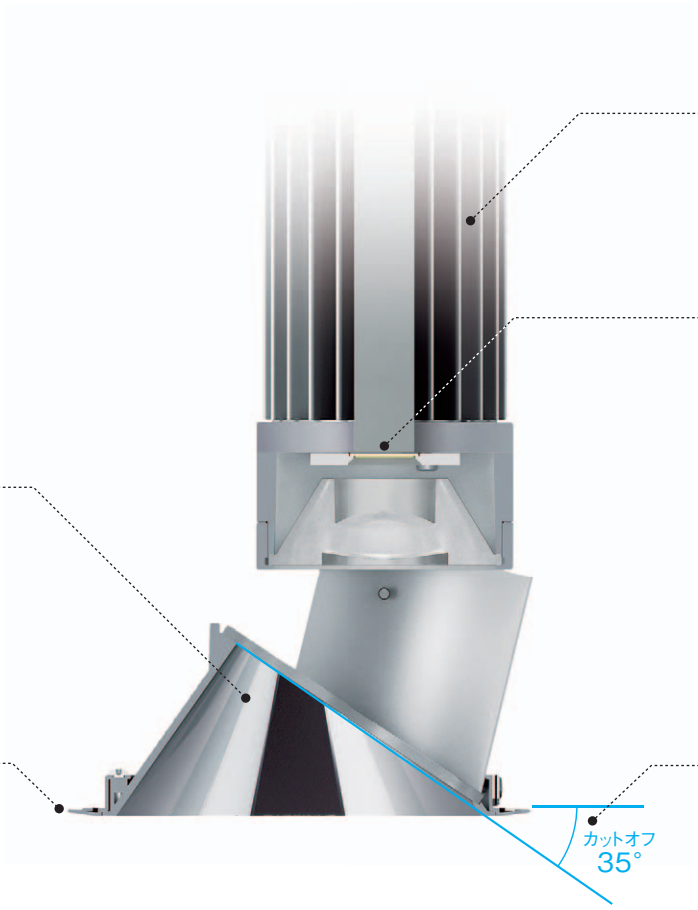

放熱設計ヒートシンク

発光素子が発した熱を速やかに外部へ放射するヒートシンク。LEDのポテンシャルを最大限発揮するために、効率的に熱を伝導する構造に設計しました。

COB光源

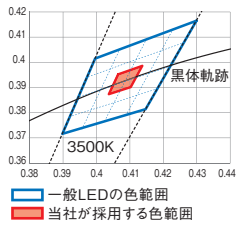

黒体軌跡に沿った極めて狭い色範囲のCOBだけを採用し、光色のバラツキを最小限に制御。COBによりマルチシャドウも軽減した高品質の光を提供します。

カットオフアングル35°

カットオフアングルを35°に設定。一次反射だけではなく、二次反射による照り返しのない光を生み出す反射設計を行っています。

壁面だけでなく床面のベース照度も確保

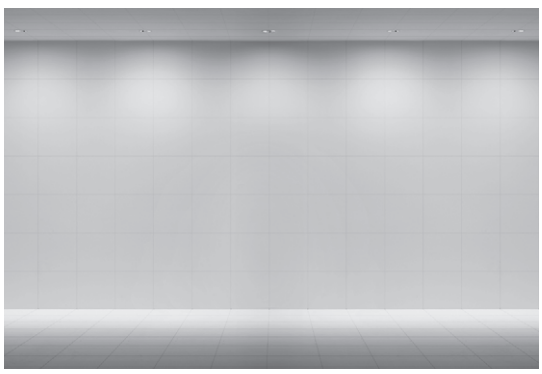

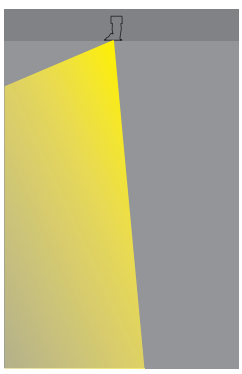

空間に合わせて選べるコーンタイプ（別注対応）



枠:ブラック　鏡面コーン



シルバーコーン



ホワイトコーン



ブラックコーン

100 LZ2C　CDM-T35W相当

近接限度	光源寿命	断熱施工
0.2m	40000h	不可



■共通仕様〔電源別売〕
消費電力：25W（標準出力電源）
　　22W（省エネ電源）
枠　　：アルミダイカスト 白塗装
コーン　：プラスチック アルミ蒸着（鏡面）
硬質ガラス（リブ入）
0.7kg
制御レンズ付
取付可能天井厚5～25㎜

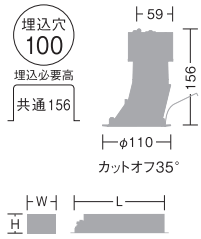

非調光：W51・H41・L207㎜
ＰＷＭ：W63・H46・L228㎜
位　相：W53・H44・L228㎜

別注対応

枠	：ブラック
コーン	：鏡面
枠	：ホワイト
コーン	：シルバー
枠・コーン	：ホワイト
枠・コーン	：ブラック

白色 4000K/Ra83	温白色 3500K/Ra83	電球色 3000K/Ra83	電球色 2700K/Ra83
LZD-92026NWE	**LZD-92026AW**	**LZD-92026YWE**	**LZD-92026LW**
ダウンライト本体　¥18,800	ダウンライト本体　¥18,800	ダウンライト本体　¥18,800	ダウンライト本体　¥18,800

WW

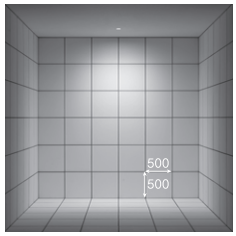

取付位置：壁から900㎜／天井高3000㎜

WW 4000K/Ra83

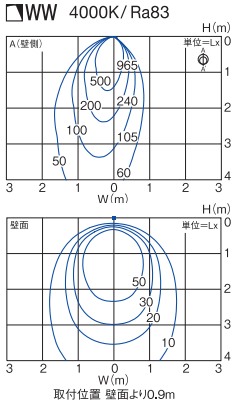

取付位置 壁面より0.9m

標	1060lm	25W	42.4lm/W
省	920lm	22W	41.2lm/W

WW 3500K/Ra83

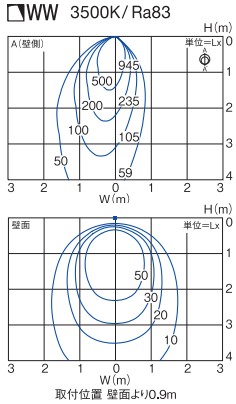

取付位置 壁面より0.9m

標	1040lm	25W	41.6lm/W
省	900lm	22W	40.9lm/W

WW 3000K/Ra83

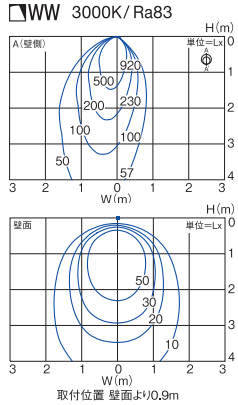

取付位置 壁面より0.9m

標	1010lm	25W	40.4lm/W
省	880lm	22W	40.0lm/W

WW 2700K/Ra83

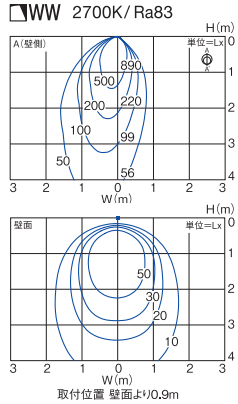

取付位置 壁面より0.9m

標	980lm	25W	39.2lm/W
省	850lm	22W	38.6lm/W

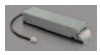

〔LZ2C対応電源〕

●電源選択で非調光・調光に対応
●非調光電源は省エネ電源、標準出力電源から選択
●省エネ電源使用時は消費電力・明るさが約15%ダウン

非調光 非調光用電源（標準出力電源）	非調光 非調光用電源（省エネ電源）	非調光 PWM信号制御調光用電源	非調光 位相制御調光用電源
LZA-90815E	**LZA-91108E**㊞	**LZA-90825E**	**LZA-90822E**
¥7,500	¥7,500	¥11,000	¥11,000
LZ2C組合せ時 26/26/27VA（100V/200V/242V） ■AC100V/200V/242V兼用 ■最大延長距離10m	LZ2C組合せ時 22/22/23VA（100V/200V/242V） ■AC100V/200V/242V兼用 ■最大延長距離10m	LZ2C組合せ時 26/26/27VA（100V/200V/242V） ■AC100V/200V/242V兼用 ■最大延長距離10m 調光可能範囲1%～100%	LZ2C組合せ時 26VA（100V） ■AC100V専用 ■最大延長距離10m 調光可能範囲1%～100%
ダウンライト本体+標準出力電源 組合せ価格　¥26,300	ダウンライト本体+省エネ電源 組合せ価格　¥26,300	ダウンライト本体+PWM信号制御調光用電源 組合せ価格　¥29,800	ダウンライト本体+位相制御調光用電源 組合せ価格　¥29,800

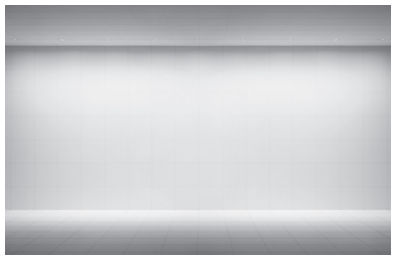

900㎜ピッチ

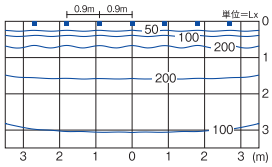

取付位置 壁面より0.9m
LED 22W（4000K）

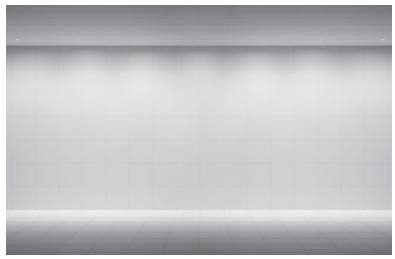

1200㎜ピッチ

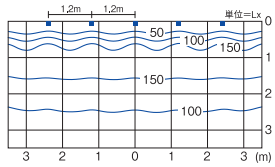

取付位置 壁面より0.9m
LED 22W（4000K）

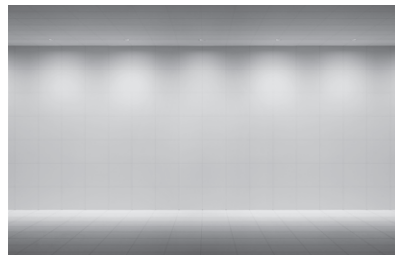

1500㎜ピッチ　取付位置：壁から900㎜／天井高3500㎜

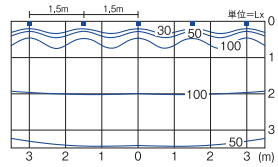

取付位置 壁面より0.9m
LED 22W（4000K）

■調光器〔別売〕
▶P.744
PWM信号制御調光器
LZA-90837E
位相制御調光器
LZA-90306E・92794

■リニューアルプレート〔別売〕
▶P.721



LZA-90300（φ125用）
LZA-90302（φ150用）

●照明器具の適正交換時期は8～10年です。　㊞:受注生産品〔納期約2週間程度〕/別注対応:詳しくは最寄りの営業所にお問い合わせください。

100 LZ1C φ50 12Vダイクロハロゲン85W形60W相当

近接限度 0.1m | 光源寿命 40000h | 断熱施工 不可



■共通仕様〔電源別売〕
消費電力：14.5W（標準出力電源）
12.5W（省エネ電源）
枠　：アルミダイカスト 塗装
コーン　：プラスチック アルミ蒸着（鏡面）
硬質ガラス（リブ入）
0.6kg
制御レンズ付
取付可能天井厚5～25㎜

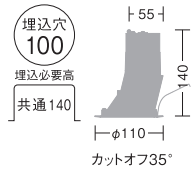



非調光：W48・H41・L175㎜
P W M：W63・H46・L228㎜
位　相：W53・H44・L228㎜

別注対応
枠・コーン：ブラック
枠　：ホワイト
コーン　：シルバー
枠・コーン：ホワイト

WW

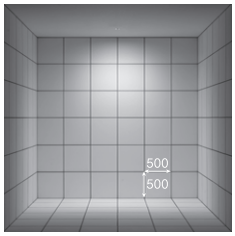

取付位置：壁から900㎜／天井高3000㎜

白色 4000K/Ra83	温白色 3500K/Ra83	電球色 3000K/Ra83	電球色 2700K/Ra83
LZD-92025NWE ○ ㊐ LZD-92025NBE ● ㊐	LZD-92025AW ○ LZD-92025AB ●	LZD-92025YWE ○ LZD-92025YBE ●	LZD-92025LWE ○ LZD-92025LBE ●
ダウンライト本体 ¥14,800	ダウンライト本体 ¥14,800	ダウンライト本体 ¥14,800	ダウンライト本体 ¥14,800

WW 4000K/Ra83

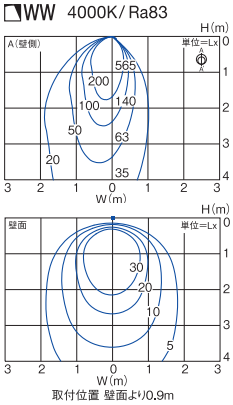

取付位置 壁面より0.9m

標	600lm	14.5W	41.4lm/W
省	520lm	12.5W	41.6lm/W

WW 3500K/Ra83

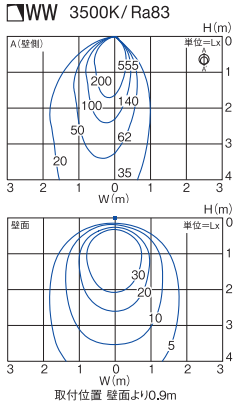

取付位置 壁面より0.9m

標	590lm	14.5W	40.7lm/W
省	510lm	12.5W	40.8lm/W

WW 3000K/Ra83

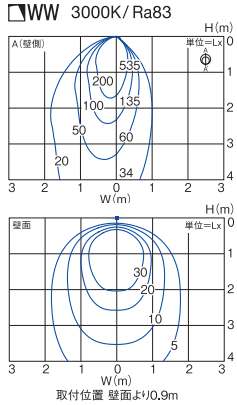

取付位置 壁面より0.9m

標	570lm	14.5W	39.3lm/W
省	500lm	12.5W	40.0lm/W

WW 2700K/Ra83

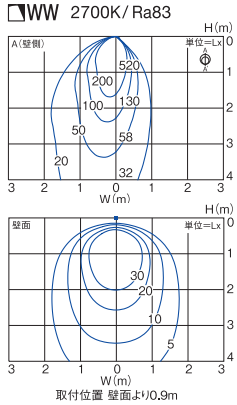

取付位置 壁面より0.9m

標	550lm	14.5W	37.9lm/W
省	480lm	12.5W	38.4lm/W


LZ1C対応電源

●電源選択で非調光・調光に対応
●非調光電源は省エネ電源、標準出力電源から選択
●省エネ電源使用時は消費電力・明るさが約15%ダウン

非調光 非調光用電源（標準出力電源）	非調光 非調光用電源（省エネ電源）	調 光 PWM信号制御調光用電源	調 光 位相制御調光用電源
LZA-91115E ¥5,000	LZA-91105E ㊐ ¥5,000	LZA-91123E ¥9,000	LZA-91120E ¥8,000
LZ1C組合せ時 18/22/26VA（100V/200V/242V） ■AC100V/200V/242V兼用 ■最大延長距離10m	LZ1C組合せ時 16/19/22VA（100V/200V/242V） ■AC100V/200V/242V兼用 ■最大延長距離10m	LZ1C組合せ時 17/18/18VA（100V/200V/242V） ■AC100V/200V/242V兼用 ■最大延長距離10m 調光可能範囲1%～100%	LZ1C組合せ時 17VA（100V） ■AC100V専用 ■最大延長距離10m 調光可能範囲1%～100%
ダウンライト本体+標準出力電源 組合せ価格 ¥19,800	ダウンライト本体+省エネ電源 組合せ価格 ¥19,800	ダウンライト本体+PWM信号制御調光用電源 組合せ価格 ¥23,800	ダウンライト本体+位相制御調光用電源 組合せ価格 ¥22,800

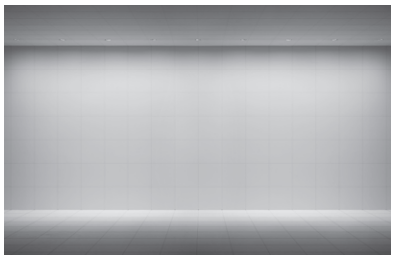
900㎜ピッチ

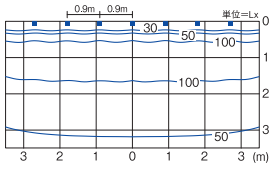

取付位置 壁面より0.9m
LED 13W（4000K）

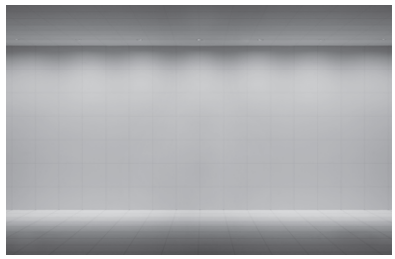
1200㎜ピッチ

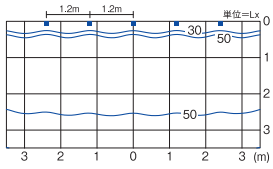

取付位置 壁面より0.9m
LED 13W（4000K）

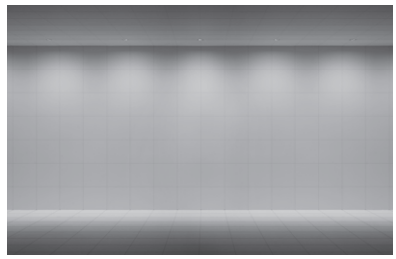
1500㎜ピッチ　取付位置：壁から900㎜／天井高3500㎜

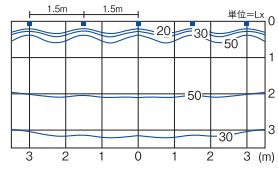

取付位置 壁面より0.9m
LED 13W（4000K）

■調光器〔別売〕
▶P.744
PWM信号制御調光器
LZA-90837E
位相制御調光器
LZA-90306E・92794

■リニューアルプレート〔別売〕
▶P.721



LZA-90300（φ125用）○
LZA-90301（φ125用）●
LZA-90302（φ150用）○
LZA-90303（φ150用）●

125 LZ3C　CDM-T70W相当

近接限度	光源寿命	断熱施工
0.2m	40000h	不可



■共通仕様〔電源別売〕
消費電力：41W（標準出力電源）
35W（省エネ電源）
枠　：アルミダイカスト 白塗装
コーン　：プラスチック アルミ蒸着（鏡面コーン）
硬質ガラス（リブ入）
1.0kg
制御レンズ付
取付可能天井厚5～25㎜

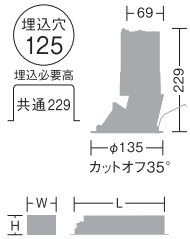

非調光：W53・H44・L228㎜
P W M：W63・H46・L267㎜

別注対応
枠　：ブラック コーン　：鏡面
枠　：ホワイト コーン　：シルバー
枠・コーン：ホワイト
枠・コーン：ブラック

白色 4000K/Ra83	温白色 3500K/Ra83	電球色 3000K/Ra83
LZD-92027NWE ㊐	**LZD-92027AW**	**LZD-92027YWE**
ダウンライト本体　¥23,800	ダウンライト本体　¥23,800	ダウンライト本体　¥23,800

WW

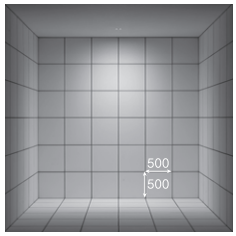

取付位置：壁から900㎜／天井高3000㎜

WW 4000K/Ra83

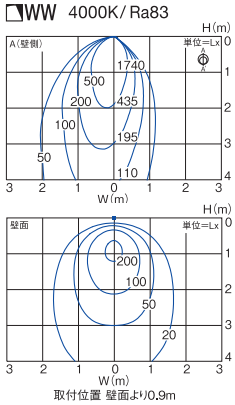

取付位置 壁面より0.9m

標	1880lm	41W	45.9lm/W
省	1640lm	35W	46.9lm/W

WW 3500K/Ra83

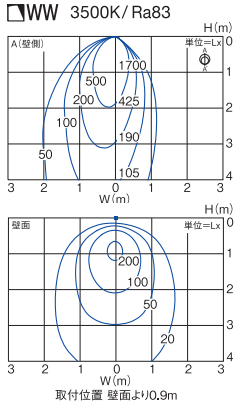

取付位置 壁面より0.9m

標	1840lm	41W	43.4lm/W
省	1600lm	35W	45.7lm/W

WW 3000K/Ra83

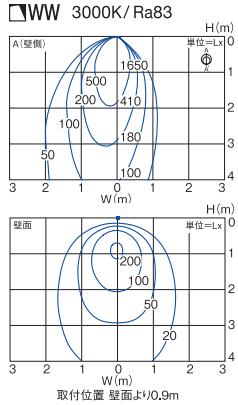

取付位置 壁面より0.9m

標	1780lm	41W	43.4lm/W
省	1550lm	35W	44.3lm/W

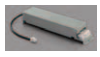

〔LZ3C対応電源〕

●電源選択で非調光・調光に対応
●非調光電源は省エネ電源、標準出力電源から選択
●省エネ電源使用時は消費電力・明るさが約15%ダウン

非調光　非調光用電源（標準出力電源）
LZA-91806
¥11,000
LZ3C組合せ時
42/43/44VA（100V/200V/242V）
■AC100V/200V/242V兼用
■最大延長距離10m
ダウンライト本体+標準出力電源
組合せ価格　¥34,800

非調光　非調光用電源（省エネ電源）
LZA-92131 ㊐
¥11,000
LZ3C組合せ時
36/37/38VA（100V/200V/242V）
■AC100V/200V/242V兼用
■最大延長距離10m
ダウンライト本体+省エネ電源
組合せ価格　¥34,800

調光　PWM信号制御調光用電源
LZA-91808
¥14,500
LZ3C組合せ時
42/43/44VA（100V/200V/242V）
■AC100V/200V/242V兼用
■最大延長距離10m
調光可能範囲1%～100%
ダウンライト本体+PWM信号制御調光用電源
組合せ価格　¥38,300

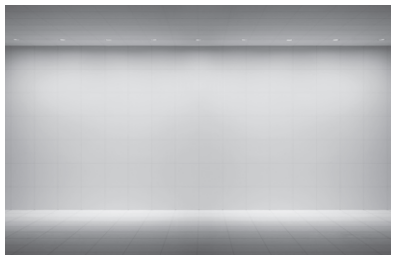

900㎜ピッチ

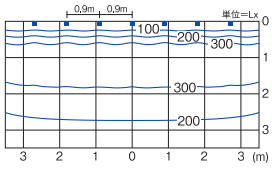

取付位置 壁面より0.9m
LED 40W（4000K）

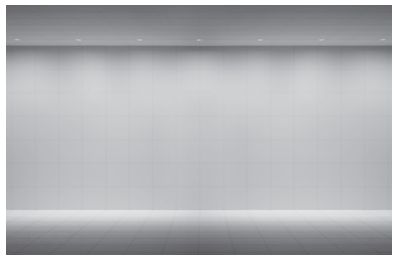

1200㎜ピッチ

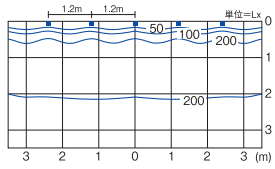

取付位置 壁面より0.9m
LED 40W（4000K）

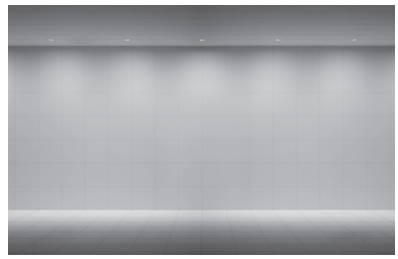

1500㎜ピッチ　取付位置：壁から900㎜／天井高3500㎜

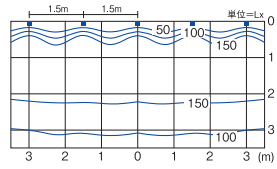

取付位置 壁面より0.9m
LED 40W（4000K）

■調光器〔別売〕
▶P.744
PWM信号制御調光器
LZA-90837E

■リニューアルプレート〔別売〕
▶P.721



LZA-90304（φ150用）

●照明器具の適正交換時期は8～10年です。　㊐:受注生産品〔納期約2週間程度〕/別注対応:詳しくは最寄りの営業所にお問い合わせください。

150 LZ4C　CDM-T70W相当

近接限度	光源寿命	断熱施工
0.2m	40000h	不可



■共通仕様〔電源別売〕
消費電力：43W（標準出力電源）
　　37W（省エネ電源）
枠　　：鋼板 白塗装
コーン　：プラスチック アルミ蒸着（鏡面）
硬質ガラス（リブ入）
1.3kg
制御レンズ付
取付可能天井厚5～25㎜

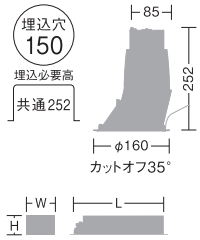

非調光：W53・H44・L228㎜
ＰＷＭ：W63・H46・L267㎜

別注対応
枠　　：ブラック
コーン　：鏡面
枠　　：ホワイト
コーン　：シルバー
枠・コーン：ホワイト
枠・コーン：ブラック

白色 4000K/Ra83	温白色 3500K/Ra83	電球色 3000K/Ra83
LZD-92028NW㊗	LZD-92028AW	LZD-92028YW
ダウンライト本体 ¥26,800	ダウンライト本体 ¥26,800	ダウンライト本体 ¥26,800

WW

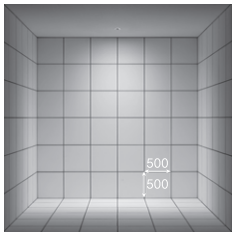

取付位置：壁から900㎜／天井高3000㎜

WW 4000K/Ra83

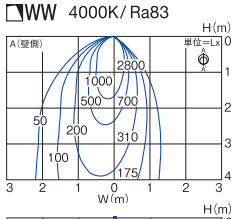

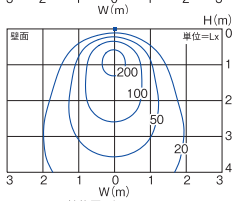

取付位置 壁面より0.9m

標	2620lm	43W	60.9lm/W
省	2280lm	37W	61.6lm/W

WW 3500K/Ra83

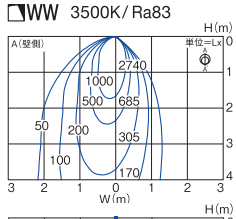

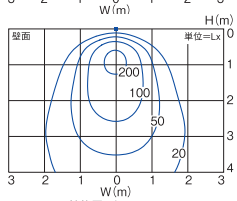

取付位置 壁面より0.9m

標	2570lm	43W	59.8lm/W
省	2240lm	37W	60.5lm/W

WW 3000K/Ra83

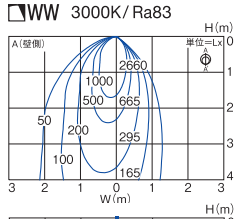

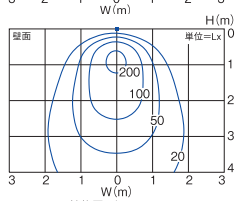

取付位置 壁面より0.9m

標	2490lm	43W	57.9lm/W
省	2170lm	37W	58.6lm/W



LZ4C対応電源

●電源選択で非調光・調光に対応
●非調光電源は省エネ電源、標準出力電源から選択
●省エネ電源使用時は消費電力・明るさが約15%ダウン

非調光 非調光用電源（標準出力電源）
LZA-91806
¥11,000
LZ4C組合せ時
44/45/46VA（100V/200V/242V）
■AC100V/200V/242V兼用
■最大延長距離10m

ダウンライト本体+標準出力電源
組合せ価格 ¥37,800

非調光 非調光用電源（省エネ電源）
LZA-92131㊗
¥11,000
LZ4C組合せ時
37/38/39VA（100V/200V/242V）
■AC100V/200V/242V兼用
■最大延長距離10m

ダウンライト本体+省エネ電源
組合せ価格 ¥37,800

調光 PWM信号制御調光用電源
LZA-91808
¥14,500
LZ4C組合せ時
44/45/46VA（100V/200V/242V）
■AC100V/200V/242V兼用
■最大延長距離10m
調光可能範囲1%～100%

ダウンライト本体+PWM信号制御調光用電源
組合せ価格 ¥41,300

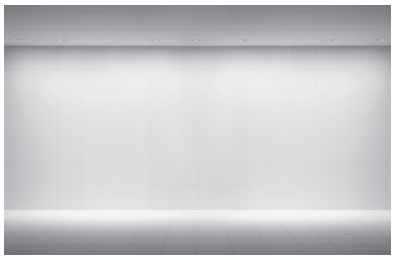

900㎜ピッチ

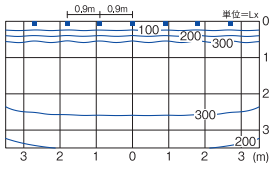

取付位置 壁面より0.9m
LED 43W（4000K）

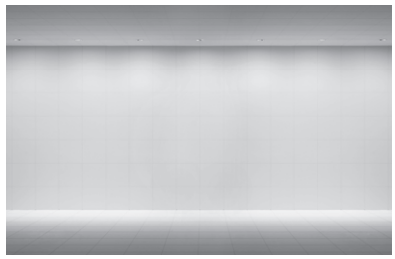

1200㎜ピッチ

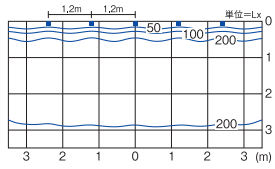

取付位置 壁面より0.9m
LED43W（4000K）

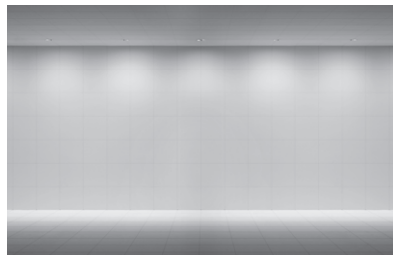

1500㎜ピッチ　取付位置：壁から900㎜／天井高3500㎜

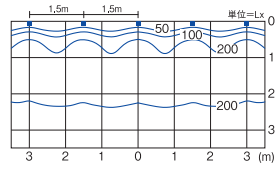

取付位置 壁面より0.9m
LED 43W（4000K）

■調光器〔別売〕
▶P.744
PWM信号制御調光器
LZA-90837E

■リニューアルプレート〔別売〕
▶P.721



LZA-90839（φ175用）
LZA-90840（φ200用）

miraco COB UNIVERSAL DOWNLIGHT + WALL WASH LENS

ミラコ（フレア配光）＋ウォールウォッシュレンズ

『レンズ+反射板制御』によるフレア配光のユニバーサルダウンライト ウォールウォッシュレンズを使用することで美しい壁面照射を実現

専用レンズと反射板制御により、従来光源のようなやわらかい自然なフレア配光を実現。
さらにウォールウォッシュレンズを組み合わせることで天井際の壁面から美しいグラデーションで照射することができます。



美しい壁面照射を実現するウォールウォッシュレンズ

ダウンライト［オプション装着なし］

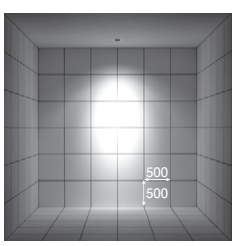

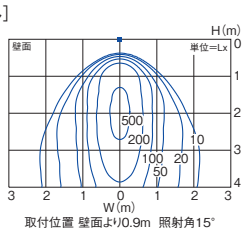

中角形/3500K/Ra83
LZD-91965AW

ダウンライト ＋ ウォールウォッシュレンズ

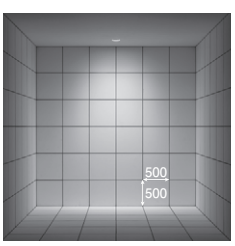

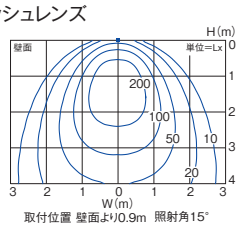

中角形/3500K/Ra83
LZD-91965AW + LZA-92791

ウォールウォッシュレンズを効果的にお使いいただくため、ミラコシリーズでは中角形本体への装着を推奨しています。

SIZE LINEUP


85 LZ0.5C


100 LZ1C


125 LZ2C


150 LZ4C LZ3C

［配光角］ ◪中角

［色温度］ Ra83 ○:4000K ◯:3500K ◯:3000K ◯:2700K
Q+ Ra96 ○:4000K ◯:3500K ◯:3000K ◯:2700K



85 LZ0.5C φ50ダイクロハロゲン75W形65W相当

近接限度 0.1m | 光源寿命 40000h | 断熱施工 不可


ウォールウォッシュレンズ装着時

■共通仕様〔電源別売〕

消費電力:10W
枠　:アルミダイカスト 塗装
コーン　:アルミダイカスト 塗装
灯具　:アルミダイカスト・PPS樹脂※ 塗装
反射板　:アルミ 鏡面（デジタルカット）（中角形）

0.2kg
制御レンズ付
取付可能天井厚5～25mm
※PPS樹脂:高い耐熱性、優れた耐薬品性を有する高機能樹脂

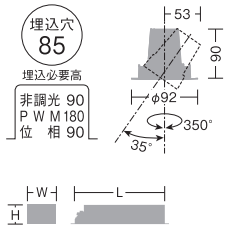

非調光:W42・H33・L150mm
P W M:W63・H46・L228mm
位　相:W42・H33・L150mm

LINE UP


ユニバーサルダウンライト ▶P.310 Q+
LZD-91953AWVE/ABVE/YWV/YBV/LWV/LBV


スポットライト ▶P.413
非調光 LZS-91748YW/YB/LW/LB
調光 LZS-91750YW/YB/LW/LB


スポットライト ▶P.414 Q+
非調光 LZS-91748AWVE/ABVE/YWV/YBV/LWV/LBV
調光 LZS-91750AWVE/ABVE/YWV/YBV/LWV/LBV

中角形＋ウォールウォッシュレンズ
WW

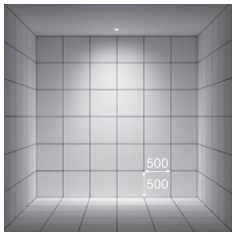

取付位置:壁から700mm/天井高3000mm

電球色 3000K/Ra83

LZD-91953YW ○
LZD-91953YB ●
ダウンライト本体 ¥9,800
LZA-92788
ウォールウォッシュレンズ ¥2,100

WW 3000K/Ra83

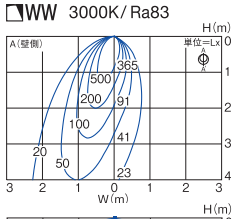

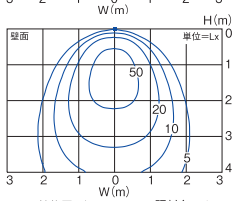

取付位置 壁面より0.9m 照射角15°

620lm 10W 62.0lm/W

電球色 2700K/Ra83

LZD-91953LW ○
LZD-91953LB ●
ダウンライト本体 ¥9,800
LZA-92788
ウォールウォッシュレンズ ¥2,100

WW 2700K/Ra83

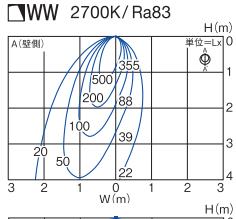

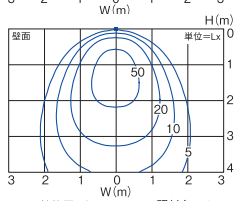

取付位置 壁面より0.9m 照射角15°

600lm 10W 60.0lm/W


LZ0.5C対応電源
●電源選択で非調光・調光に対応

非調光 非調光用電源(標準出力電源)
LZA-92809
¥3,500
LZ0.5C組合せ時
17VA(100V)
■AC100V専用
■最大延長距離2m

ダウンライト本体+ウォールウォッシュレンズ+標準出力電源
組合せ価格 ¥15,400

調光 PWM信号制御調光用電源
LZA-91122E
¥8,000
LZ0.5C組合せ時
13/14/14VA(100V/200V/242V)
■AC100V/200V/242V兼用
■最大延長距離10m
調光可能範囲1%～100%

ダウンライト本体+ウォールウォッシュレンズ+PWM信号制御調光用電源
組合せ価格 ¥19,900

調光 位相制御調光用電源
LZA-92810
¥6,000
LZ0.5C組合せ時
18VA(100V)
■AC100V専用
■最大延長距離2m
調光可能範囲1%～100%

ダウンライト本体+ウォールウォッシュレンズ+位相制御調光用電源
組合せ価格 ¥17,900

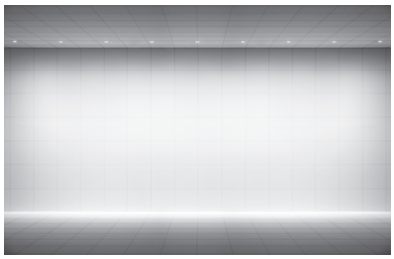
900mmピッチ

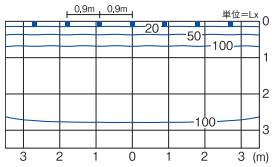

取付位置 壁面より0.9m 照射角15°
LED 10W(3000K)

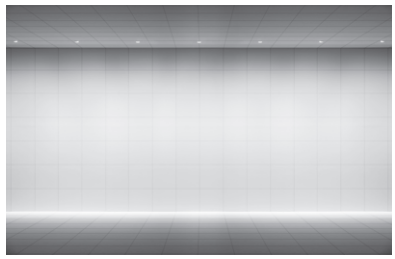
1200mmピッチ

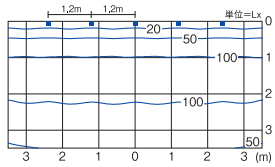

取付位置 壁面より0.9m 照射角15°
LED 10W(3000K)

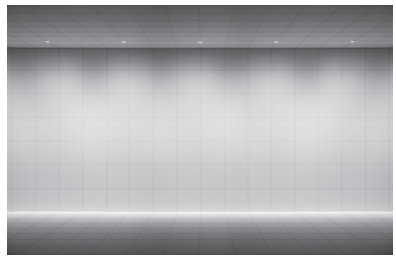
1500mmピッチ
取付位置:壁から900mm/天井高3500mm

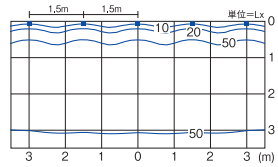

取付位置 壁面より0.9m 照射角15°
LED 10W(3000K)

■調光器[別売]
▶P.744
PWM信号制御調光器
LZA-90837E
位相制御調光器
LZA-90306E・92794

■オプション[別売]
▶P.303

ウォールウォッシュレンズ
LZA-92788
¥2,100

100 LZ1C φ50 12Vダイクロハロゲン85W形60W相当

近接限度	光源寿命	断熱施工
0.2m	40000h	不可



ウォールウォッシュレンズ装着時

■共通仕様〔電源別売〕

消費電力:15W(標準出力電源)
13W(省エネ電源)
枠 :アルミダイカスト 塗装
コーン :アルミダイカスト 塗装
灯具 :アルミダイカスト・PPS樹脂※ 塗装
反射板 :アルミ 鏡面(デジタルカット)(中角形)

0.4kg
制御レンズ付
取付可能天井厚5〜25㎜

※PPS樹脂:高い耐熱性、優れた耐薬品性を有する高機能樹脂

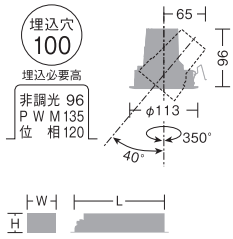

非調光:W48・H41・L175㎜
P W M:W63・H46・L228㎜
位 相:W53・H44・L228㎜

LINE UP



ユニバーサルダウンライト ▶P.312 Q+ LZD-91956 NWV/NBV/AWVE/ABVE/YWV/YBV/LWV/LBV



スポットライト ▶P.411
非調光 LZS-91753AW/AB/YW/YB/LW/LB
調 光 LZS-91756AW/AB/YW/YB/LW/LB



スポットライト ▶P.412 Q+
非調光 LZS-91753NWV/NBV/AWVE/ABVE/YWV/YBV/LWV/LBV
調 光 LZS-91756NWV/NBV/AWVE/ABVE/YWV/YBV/LWV/LBV

中角形+ウォールウォッシュレンズ

WW

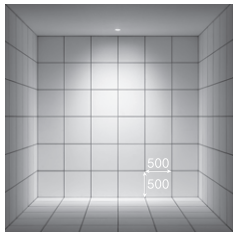

取付位置:壁から700㎜/天井高3000㎜

温白色 3500K/Ra83

LZD-91956AW ○
LZD-91956AB ●
ダウンライト本体 ¥10,800
LZA-92789
ウォールウォッシュレンズ ¥2,200

WW 3500K/Ra83

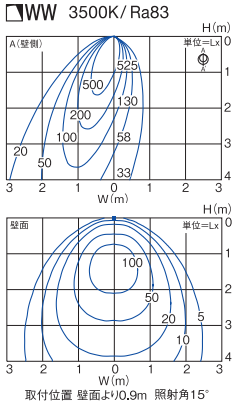

取付位置 壁面より0.9m 照射角15°

標	990lm	15W	66.0lm/W
省	860lm	13W	66.2lm/W

電球色 3000K/Ra83

LZD-91956YW ○
LZD-91956YB ●
ダウンライト本体 ¥10,800
LZA-92789
ウォールウォッシュレンズ ¥2,200

WW 3000K/Ra83

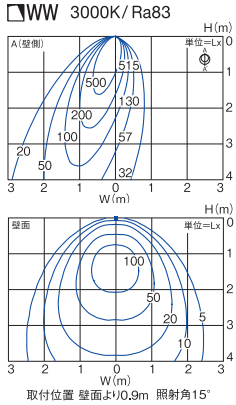

取付位置 壁面より0.9m 照射角15°

標	970lm	15W	64.7lm/W
省	840lm	13W	64.6lm/W

電球色 2700K/Ra83

LZD-91956LW ○
LZD-91956LB ●
ダウンライト本体 ¥10,800
LZA-92789
ウォールウォッシュレンズ ¥2,200

WW 2700K/Ra83

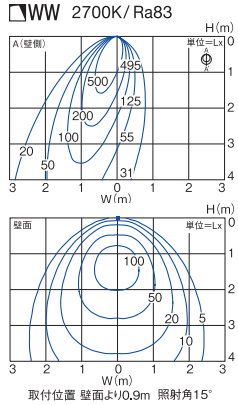

取付位置 壁面より0.9m 照射角15°

標	930lm	15W	62.0lm/W
省	810lm	13W	62.3lm/W

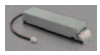

LZ1C対応電源

- 電源選択で非調光・調光に対応
- 非調光電源は省エネ電源、標準出力電源から選択
- 省エネ電源使用時は消費電力・明るさが約15%ダウン

非調光 非調光用電源(標準出力電源)
LZA-91115E ¥5,000
LZ1C組合せ時
19/22/26VA(100V/200V/242V)
■AC100V/200V/242V兼用
■最大延長距離10m

ダウンライト本体+ウォールウォッシュレンズ+標準出力電源
組合せ価格 ¥18,000

非調光 非調光用電源(省エネ電源)
LZA-91105E㊞ ¥5,000
LZ1C組合せ時
17/20/23VA(100V/200V/242V)
■AC100V/200V/242V兼用
■最大延長距離10m

ダウンライト本体+ウォールウォッシュレンズ+省エネ電源
組合せ価格 ¥18,000

調 光 PWM信号制御調光用電源
LZA-91123E ¥9,000
LZ1C組合せ時
17/18/18VA(100V/200V/242V)
■AC100V/200V/242V兼用
■最大延長距離10m
調光可能範囲1%〜100%

ダウンライト本体+ウォールウォッシュレンズ+PWM信号制御調光用電源
組合せ価格 ¥22,000

調 光 位相制御調光用電源
LZA-91120E ¥8,000
LZ1C組合せ時
17VA(100V)
■AC100V専用
■最大延長距離10m
調光可能範囲1%〜100%

ダウンライト本体+ウォールウォッシュレンズ+位相制御調光用電源
組合せ価格 ¥21,000

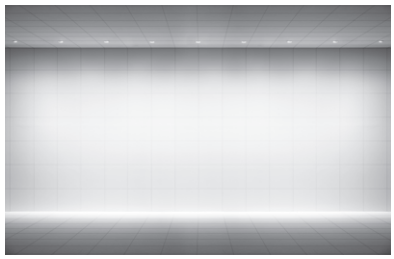

900㎜ピッチ

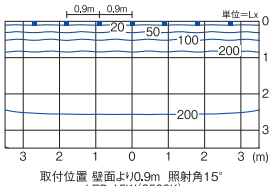

取付位置 壁面より0.9m 照射角15°
LED 15W(3500K)

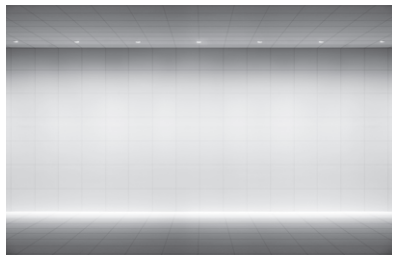

1200㎜ピッチ

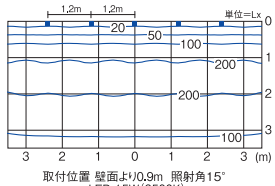

取付位置 壁面より0.9m 照射角15°
LED 15W(3500K)

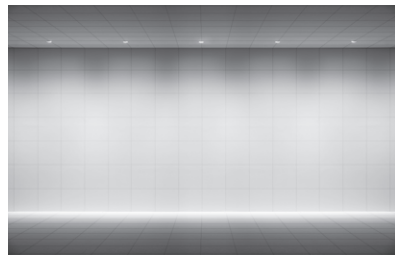

1500㎜ピッチ

取付位置:壁から900㎜/天井高3500㎜

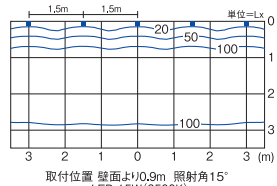

取付位置 壁面より0.9m 照射角15°
LED 15W(3500K)

■調光器〔別売〕
▶P.744
PWM信号制御調光器
LZA-90837E
位相制御調光器
LZA-90306E・92794

■オプション〔別売〕
▶P.303



ウォールウォッシュレンズ
LZA-92789
¥2,200

■リニューアルプレート〔別売〕
▶P.721



LZA-90300(φ125用) ○
LZA-90301(φ125用) ●
LZA-90302(φ150用) ○
LZA-90303(φ150用) ●

●照明器具の適正交換時期は8〜10年です。 ㊞:受注生産品 詳しくは最寄りの営業所にお問い合わせください。 本体色 ○ホワイト ●ブラック

125 LZ2C　CDM-T35W相当

近接限度	光源寿命	断熱施工
0.2m	40000h	不可

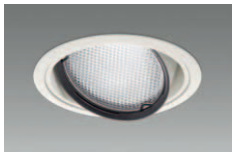
ウォールウォッシュレンズ装着時

■共通仕様〔電源別売〕

消費電力:25W(標準出力電源)
23W(省エネ電源)
枠　:アルミダイカスト 白塗装
コーン　:アルミダイカスト 白塗装
灯具　:アルミダイカスト・PPS樹脂※ 白塗装
反射板　:アルミ 鏡面(デジタルカット)(中角形)

0.6kg
制御レンズ付
取付可能天井厚5〜25㎜

※PPS樹脂:高い耐熱性、優れた耐薬品性を有する高機能樹脂

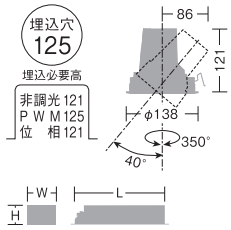

非調光:W51・H41・L207㎜
P W M:W63・H46・L228㎜
位　相:W53・H44・L228㎜

LINE UP


ユニバーサルダウンライト ▶P.314 Q+ LZD-91959NWV/AWVE/YWV


スポットライト ▶P.409
非調光 LZS-91759NW/AW/YW
調 光 LZS-92515NW/AW/YW


スポットライト ▶P.410 Q+
非調光 LZS-91759NWV/AWVE/YWV
調 光 LZS-92515NWV/AWVE/YWV

中角形＋ウォールウォッシュレンズ

WW

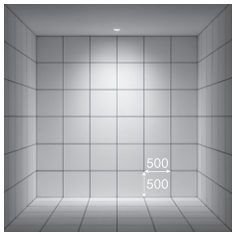

取付位置:壁から700㎜/天井高3000㎜

白色 4000K/Ra83	温白色 3500K/Ra83	電球色 3000K/Ra83
LZD-91959NW	**LZD-91959AW**	**LZD-91959YW**
ダウンライト本体 ¥14,800	ダウンライト本体 ¥14,800	ダウンライト本体 ¥14,800
LZA-92790	**LZA-92790**	**LZA-92790**
ウォールウォッシュレンズ ¥2,500	ウォールウォッシュレンズ ¥2,500	ウォールウォッシュレンズ ¥2,500
WW 4000K/Ra83	WW 3500K/Ra83	WW 3000K/Ra83

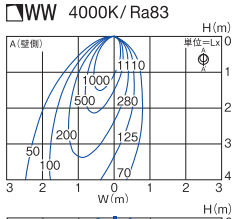

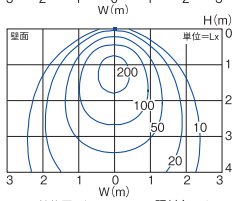

取付位置 壁面より0.9m 照射角15°

標	1830lm	25W	73.2lm/W
省	1590lm	23W	69.1lm/W

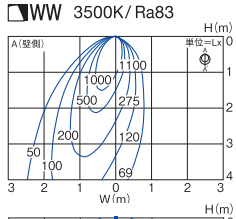

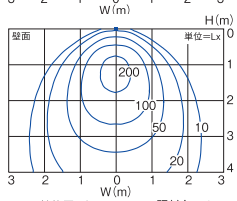

取付位置 壁面より0.9m 照射角15°

標	1810lm	25W	72.4lm/W
省	1570lm	23W	68.3lm/W

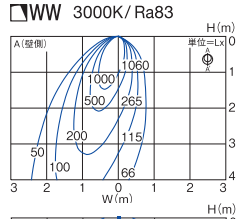

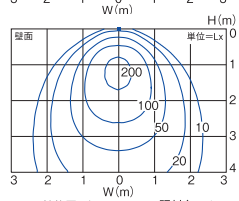

取付位置 壁面より0.9m 照射角15°

標	1740lm	25W	69.6lm/W
省	1520lm	23W	66.1lm/W


LZ2C対応電源

●電源選択で非調光・調光に対応
●非調光電源は省エネ電源、標準出力電源から選択
●省エネ電源使用時は消費電力・明るさが約15%ダウン

非調光 非調光用電源(標準出力電源)
LZA-90815E
¥7,500
LZ2C組合せ時
25/26/27VA(100V/200V/242V)
■AC100V/200V/242V兼用
■最大延長距離10m

ダウンライト本体+ウォールウォッシュレンズ+標準出力電源
組合せ価格 ¥24,800

非調光 非調光用電源(省エネ電源)
LZA-91108E㊒
¥7,500
LZ2C組合せ時
24VA(100V/200V/242V)
■AC100V/200V/242V兼用
■最大延長距離10m

ダウンライト本体+ウォールウォッシュレンズ+省エネ電源
組合せ価格 ¥24,800

調 光 PWM信号制御調光用電源
LZA-90825E
¥11,000
LZ2C組合せ時
25/26/27VA(100V/200V/242V)
■AC100V/200V/242V兼用
■最大延長距離10m
調光可能範囲1%〜100%

ダウンライト本体+ウォールウォッシュレンズ+PWM信号制御調光用電源
組合せ価格 ¥28,300

調 光 位相制御調光用電源
LZA-90822E
¥11,000
LZ2C組合せ時
27VA(100V)
■AC100V専用
■最大延長距離10m
調光可能範囲1%〜100%

ダウンライト本体+ウォールウォッシュレンズ+位相制御調光用電源
組合せ価格 ¥28,300

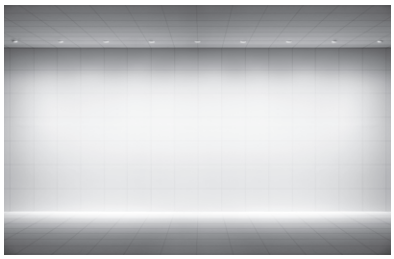
900㎜ピッチ

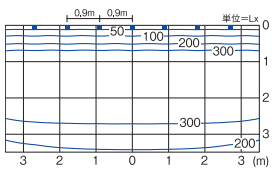

取付位置 壁面より0.9m 照射角15°
LED 25W(4000K)

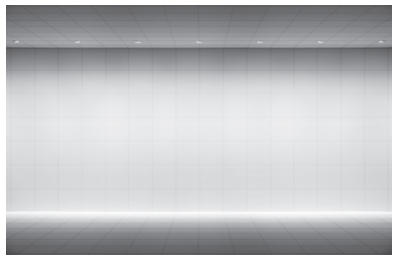
1200㎜ピッチ

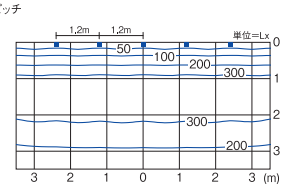

取付位置 壁面より0.9m 照射角15°
LED 25W(4000K)

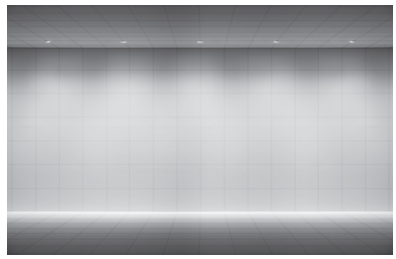
1500㎜ピッチ
取付位置:壁から900㎜/天井高3500㎜

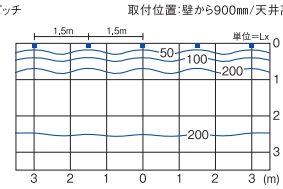

取付位置 壁面より0.9m 照射角15°
LED 25W(4000K)

■調光器〔別売〕
▶P.744
PWM信号制御調光器
LZA-90837E
位相制御調光器
LZA-90306E・92794

■オプション〔別売〕
▶P.303

ウォールウォッシュレンズ
LZA-92790
¥2,500

■リニューアルプレート〔別売〕
▶P.721

LZA-90304(φ150用)
LZA-92432(φ200用)

150 LZ4C CDM-T70W相当

近接限度	光源寿命	断熱施工	意匠
0.2m	40000h	不可	登録済

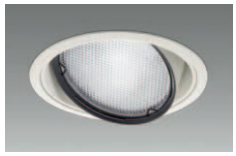
ウォールウォッシュレンズ装着時

■共通仕様〔電源別売〕

消費電力:43W(標準出力電源 37W(省エネ電源)
枠 :アルミダイカスト 白塗装
コーン :アルミダイカスト 白塗装
灯具 :アルミダイカスト・PPS樹脂※ 白塗装
反射板 :アルミ 鏡面(デジタルカット)(中角形)

1.0kg
制御レンズ付
埋込必要高150㎜
取付可能天井厚5〜25㎜

※PPS樹脂:高い耐熱性、優れた耐薬品性を有する高機能樹脂

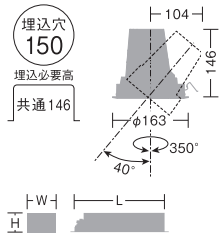

非調光:W53・H44・L228㎜
P W M:W63・H46・L267㎜

LINE UP


ユニバーサルダウンライト ▶P.316 LZD-91965NWV/AWVE/YWV


スポットライト ▶P.405 LZS-91765NW/AW/YW

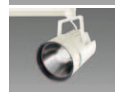
スポットライト ▶P.406 LZS-91765NWV/AWVE/YWV

中角形+ウォールウォッシュレンズ

WW

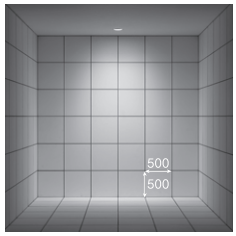

取付位置:壁から700㎜/天井高3000㎜

白色 4000K/Ra83	温白色 3500K/Ra83	電球色 3000K/Ra83
LZD-91965NW	LZD-91965AW	LZD-91965YW
ダウンライト本体 ¥23,800	ダウンライト本体 ¥23,800	ダウンライト本体 ¥23,800
LZA-92791	LZA-92791	LZA-92791
ウォールウォッシュレンズ ¥2,800	ウォールウォッシュレンズ ¥2,800	ウォールウォッシュレンズ ¥2,800
WW 4000K/Ra83	WW 3500K/Ra83	WW 3000K/Ra83

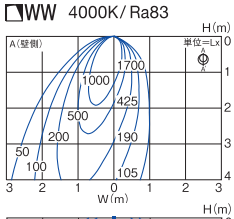

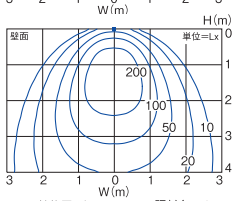

取付位置 壁面より0.9m 照射角15°

標	2860lm	43W	66.5lm/W
省	2490lm	37W	67.3lm/W

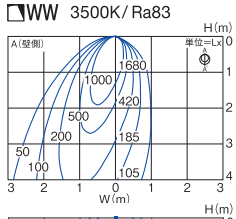

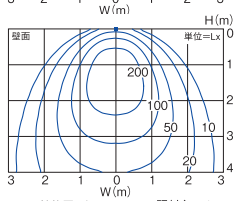

取付位置 壁面より0.9m 照射角15°

標	2830lm	43W	65.8lm/W
省	2460lm	37W	66.5lm/W

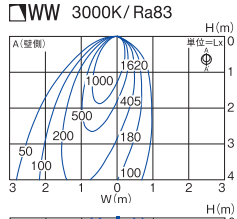

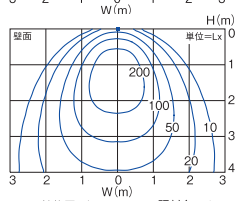

取付位置 壁面より0.9m 照射角15°

標	2730lm	43W	63.5lm/W
省	2380lm	37W	64.3lm/W

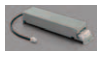
LZ4C対応電源

●電源選択で非調光・調光に対応
●非調光電源は省エネ電源、標準出力電源から選択
●省エネ電源使用時は消費電力・明るさが約15%ダウン

非調光 非調光用電源(標準出力電源)
LZA-91807
¥11,000
LZ4C組合せ時
44/45/46VA(100V/200V/242V)
■AC100V/200V/242V兼用
■最大延長距離10m

ダウンライト本体+ウォールウォッシュレンズ+標準出力電源
組合せ価格 ¥37,600

非調光 非調光用電源(省エネ電源)
LZA-92132㊐
¥11,000
LZ4C組合せ時
38/39/40VA(100V/200V/242V)
■AC100V/200V/242V兼用
■最大延長距離10m

ダウンライト本体+ウォールウォッシュレンズ+省エネ電源
組合せ価格 ¥37,600

調光 PWM信号制御調光用電源
LZA-91809
¥14,500
LZ4C組合せ時
44/45/46VA(100V/200V/242V)
■AC100V/200V/242V兼用
■最大延長距離10m
調光可能範囲1%〜100%

ダウンライト本体+ウォールウォッシュレンズ+PWM信号制御調光用電源
組合せ価格 ¥41,100

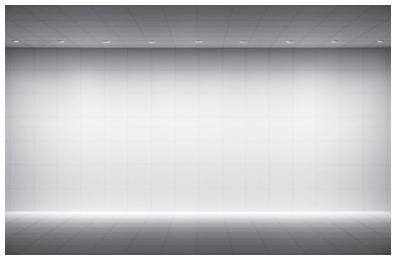
900㎜ピッチ

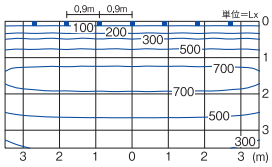

取付位置 壁面より0.9m 照射角15°
LED 43W(4000K)

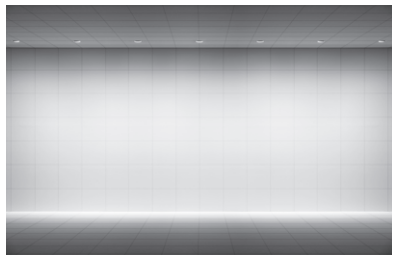
1200㎜ピッチ

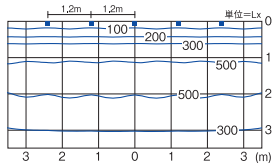

取付位置 壁面より0.9m 照射角15°
LED 43W(4000K)

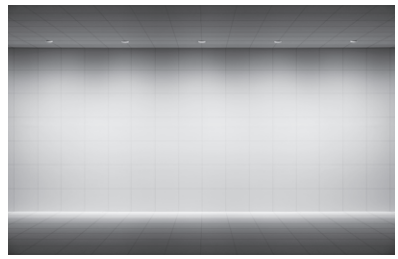
1500㎜ピッチ

取付位置:壁から900㎜/天井高3500㎜

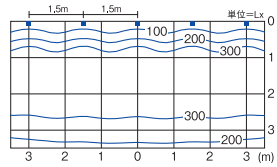

取付位置 壁面より0.9m 照射角15°
LED 43W(4000K)

■調光器[別売]
▶P.744
PWM信号制御調光器
LZA-90837E

■オプション[別売]
▶P.303


ウォールウォッシュレンズ
LZA-92791
¥2,800

■リニューアルプレート[別売]
▶P.721


LZA-90839(φ175用)
LZA-90840(φ200用)
LZA-92433(φ250用)

 ●照明器具の適正交換時期は8〜10年です。 ㊐:受注生産品 詳しくは最寄りの営業所にお問い合わせください。

150 LZ3C　CDM-T70W相当

近接限度	光源寿命	断熱施工	意匠
0.2m	40000h	不可	登録済

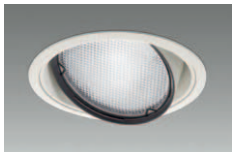
ウォールウォッシュレンズ装着時

■共通仕様〔電源別売〕

消費電力:35W(標準出力電源)
30W(省エネ電源)
枠　:アルミダイカスト 白塗装
コーン　:アルミダイカスト 白塗装
灯具　:アルミダイカスト・PPS樹脂※ 白塗装
反射板　:アルミ 鏡面(デジタルカット)(中角形)

1.0kg
制御レンズ付
埋込必要高150㎜
取付可能天井厚5～25㎜

※PPS樹脂:高い耐熱性、優れた耐薬品性を有する高機能樹脂

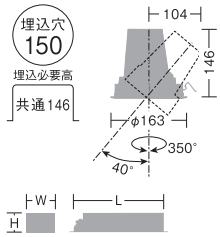

非調光:W53・H44・L228㎜
P W M:W63・H46・L267㎜

LINE UP


ユニバーサルダウンライト　LZD-91962NWV/AWVE/YWV
▶P.318


スポットライト　LZS-91762NW/AW/YW
▶P.407

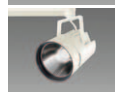
スポットライト　LZS-91762NWV/AWVE/YWV
▶P.408

中角形＋ウォールウォッシュレンズ

WW

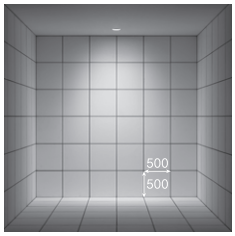

取付位置:壁から700㎜/天井高3000㎜

白色 4000K/Ra83	温白色 3500K/Ra83	電球色 3000K/Ra83
LZD-91962NW	**LZD-91962AW**	**LZD-91962YW**
ダウンライト本体 ¥20,800	ダウンライト本体 ¥20,800	ダウンライト本体 ¥20,800
LZA-92791	**LZA-92791**	**LZA-92791**
ウォールウォッシュレンズ ¥2,800	ウォールウォッシュレンズ ¥2,800	ウォールウォッシュレンズ ¥2,800
WW 4000K/Ra83	WW 3500K/Ra83	WW 3000K/Ra83

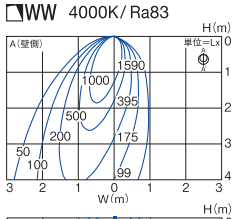

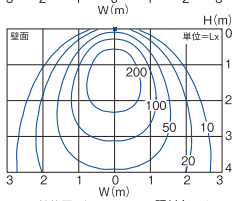

取付位置 壁面より0.9m 照射角15°

標	2670lm	35W	76.3lm/W
省	2320lm	30W	77.3lm/W

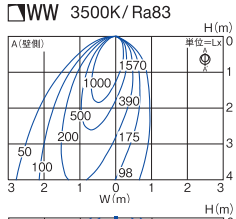

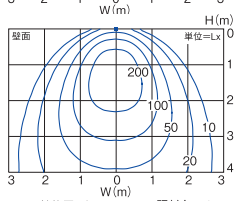

取付位置 壁面より0.9m 照射角15°

標	2640lm	35W	75.4lm/W
省	2300lm	30W	76.7lm/W

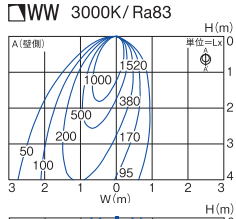

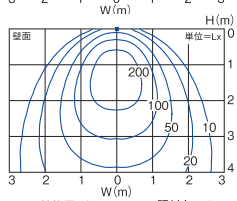

取付位置 壁面より0.9m 照射角15°

標	2550lm	35W	72.9lm/W
省	2220lm	30W	74.0lm/W


LZ3C対応電源

●電源選択で非調光・調光に対応
●非調光電源は省エネ電源、標準出力電源から選択
●省エネ電源使用時は消費電力・明るさが約15%ダウン

非調光 非調光用電源(標準出力電源)
LZA-91806
¥11,000
LZ3C組合せ時
36/37/38VA(100V/200V/242V)
■AC100V/200V/242V兼用
■最大延長距離10m

ダウンライト本体+ウォールウォッシュレンズ+標準出力電源
組合せ価格 ¥34,600

非調光 非調光用電源(省エネ電源)
LZA-92131㊞
¥11,000
LZ3C組合せ時
31/32/33VA(100V/200V/242V)
■AC100V/200V/242V兼用
■最大延長距離10m

ダウンライト本体+ウォールウォッシュレンズ+省エネ電源
組合せ価格 ¥34,600

調光 PWM信号制御調光用電源
LZA-91808
¥14,500
LZ3C組合せ時
36/37/38VA(100V/200V/242V)
■AC100V/200V/242V兼用
■最大延長距離10m
調光可能範囲1%～100%

ダウンライト本体+ウォールウォッシュレンズ+PWM信号制御調光用電源
組合せ価格 ¥38,100

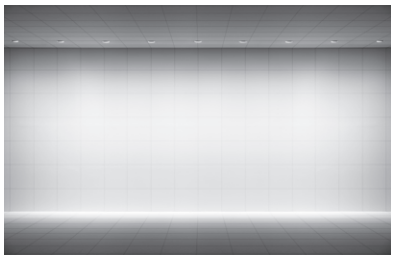
900㎜ピッチ

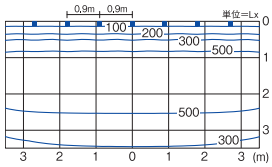

取付位置 壁面より0.9m 照射角15°
LED 35W(4000K)

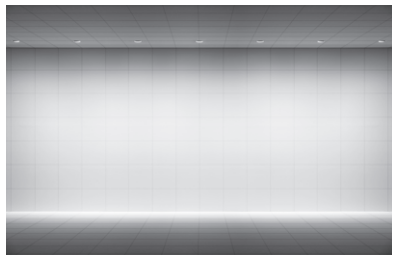
1200㎜ピッチ

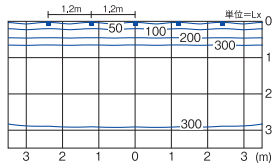

取付位置 壁面より0.9m 照射角15°
LED 35W(4000K)

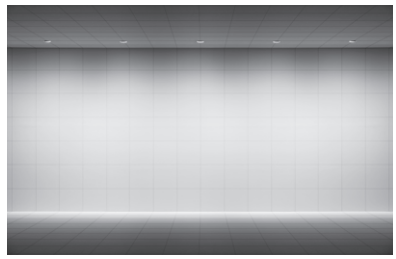
1500㎜ピッチ　取付位置:壁から900㎜/天井高3500㎜

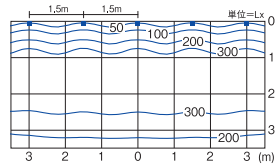

取付位置 壁面より0.9m 照射角15°
LED 35W(4000K)

■調光器〔別売〕
▶P.744
PWM信号制御調光器
LZA-90837E

■オプション〔別売〕
▶P.303

ウォールウォッシュレンズ
LZA-92791
¥2,800

■リニューアルプレート〔別売〕
▶P.721

LZA-90839(φ175用)
LZA-90840(φ200用)
LZA-92433(φ250用)

illco COB UNIVERSAL DOWNLIGHT + WALL WASH LENS

イルコ（ポイント配光）＋ウォールウォッシュレンズ

高性能レンズ制御によるフレアの少ないポイント配光のユニバーサルダウン ウォールウォッシュレンズを使用することで美しい壁面照射を実現

COB光源に最適化したレンズにより、シャープなポイント配光を持つユニバーサルダウンライトです。
ウォールウォッシュレンズを組み合わせることで、設計者の意図しない照明フレアを抑えた上質な壁面照射を実現しました。



美しい壁面照射を実現するウォールウォッシュレンズ

ダウンライト［オプション装着なし］

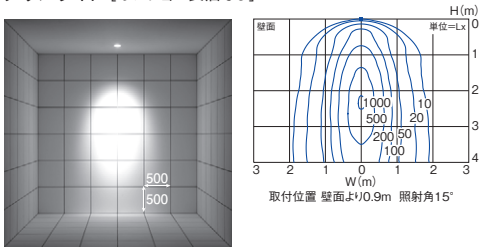

中角形/3500K/Ra83
LZD-91951AW

ダウンライト ＋ ウォールウォッシュレンズ

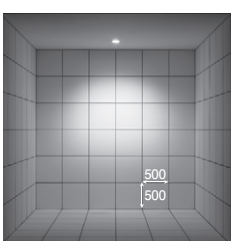

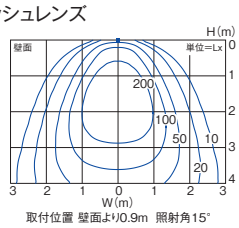

中角形/3500K/Ra83
LZD-91951AW + LZA-92790

ウォールウォッシュレンズを効果的にお使いいただくため、イルコシリーズでは中角形本体への装着を推奨しています。

SIZE LINEUP



75 LZ0.5C



100 LZ2C LZ1C



125 LZ4C LZ3C

［配光角］ ◪中角
［色温度］ ○:4000K ◉:3500K ◉:3000K ◉:2700K



75 LZ0.5C φ50ダイクロハロゲン75W形65W相当

近接限度 0.1m | 光源寿命 40000h | 断熱施工 不可 | グリーン購入法適合(Ⓖマーク記載品)


ウォールウォッシュレンズ装着時

■共通仕様〔電源別売〕
消費電力:9.5W
枠　:アルミダイカスト 塗装
コーン　:アルミダイカスト 塗装
灯具　:アルミダイカスト 塗装
0.3kg
制御レンズ付
取付可能天井厚5～25㎜

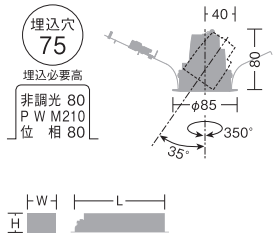

非調光:W42・H33・L150㎜
P W M:W63・H46・L228㎜
位　相:W42・H33・L150㎜

別注対応
○:4000K/Ra83

LINE UP


スポットライト ▶P.422


ダウンスポット ▶P.375

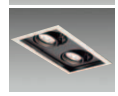
スイングショット ▶P.370

中角形+ウォールウォッシュレンズ
WW

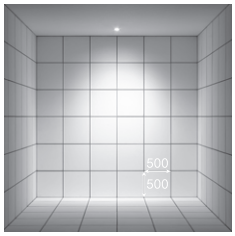
取付位置:壁から700㎜/天井高3000㎜

温白色 3500K/Ra83

LZD-91943AW ○
LZD-91943AB ●
ダウンライト本体 ¥9,800
LZA-92787
ウォールウォッシュレンズ ¥2,000

WW 3500K/Ra83 Ⓖ

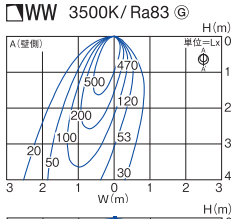

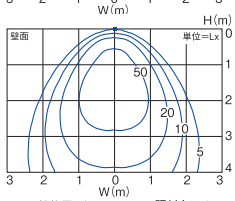

取付位置 壁面より0.9m 照射角15°

830lm	9.5W	87.4lm/W

電球色 3000K/Ra83

LZD-91943YWE ○
LZD-91943YBE ●
ダウンライト本体 ¥9,800
LZA-92787
ウォールウォッシュレンズ ¥2,000

WW 3000K/Ra83 Ⓖ

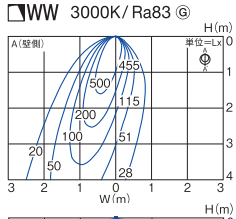

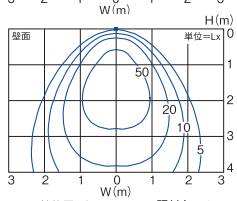

取付位置 壁面より0.9m 照射角15°

800lm	9.5W	84.2lm/W

電球色 2700K/Ra83

LZD-91943LWE ○
LZD-91943LBE ●
ダウンライト本体 ¥9,800
LZA-92787
ウォールウォッシュレンズ ¥2,000

WW 2700K/Ra83 Ⓖ

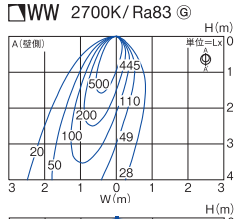

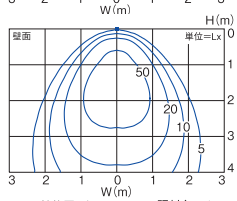

取付位置 壁面より0.9m 照射角15°

780lm	9.5W	82.1lm/W


LZ0.5C対応電源
●電源選択で非調光・調光に対応

非調光 非調光用電源(標準出力電源)
LZA-92809
¥3,500
LZ0.5C組合せ時
16VA(100V)
■AC100V専用
■最大延長距離2m

ダウンライト本体+ウォールウォッシュレンズ+標準出力電源
組合せ価格 ¥15,300

調光 PWM信号制御調光用電源
LZA-91122E
¥8,000
LZ0.5C組合せ時
13/14/14VA(100V/200V/242V)
■AC100V/200V/242V兼用
■最大延長距離10m
調光可能範囲1%～100%

ダウンライト本体+ウォールウォッシュレンズ+PWM信号制御調光用電源
組合せ価格 ¥19,800

調光 位相制御調光用電源
LZA-92810
¥6,000
LZ0.5C組合せ時
17VA(100V)
■AC100V専用
■最大延長距離2m
調光可能範囲1%～100%

ダウンライト本体+ウォールウォッシュレンズ+位相制御調光用電源
組合せ価格 ¥17,800

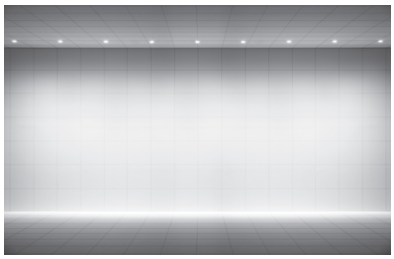
900㎜ピッチ

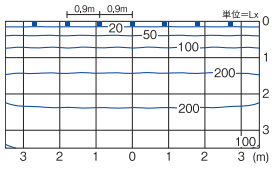

取付位置 壁面より0.9m 照射角15°
LED 9.5W(3500K)

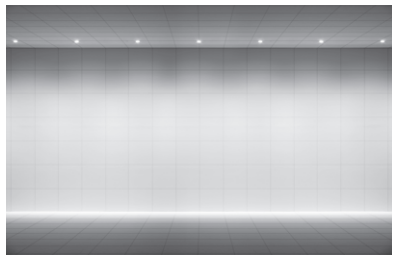
1200㎜ピッチ

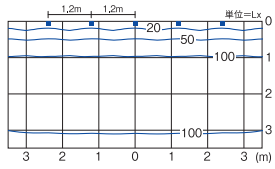

取付位置 壁面より0.9m 照射角15°
LED 9.5W(3500K)

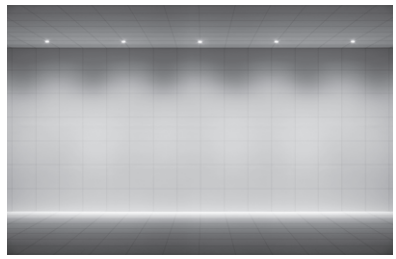
1500㎜ピッチ
取付位置:壁から900㎜/天井高3500㎜

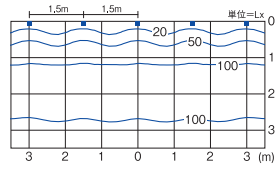

取付位置 壁面より0.9m 照射角15°
LED 9.5W(3500K)

■調光器[別売]
▶P.744
PWM信号制御調光器
LZA-90837E
位相制御調光器
LZA-90306E・92794

■オプション[別売]
▶P.303

ウォールウォッシュレンズ
LZA-92787
¥2,000

本体色 ○ホワイト ●ブラック　※別注対応:詳しくは最寄りの営業所にお問い合わせください。　掲載の全商品の価格には、消費税は含まれておりません。

100 LZ2C CDM-T35W相当

近接限度 0.2m | 光源寿命 40000h | 断熱施工 不可 | グリーン購入法適合(Ⓖマーク記載品)



ウォールウォッシュレンズ装着時

■共通仕様〔電源別売〕

消費電力:25W(標準出力電源)
22W(省エネ電源)
枠 :アルミダイカスト 塗装
コーン :アルミダイカスト 塗装
灯具 :アルミダイカスト 塗装
0.5kg
制御レンズ付
取付可能天井厚5~25㎜

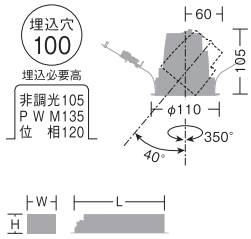

非調光:W51・H41・L207㎜
P W M:W63・H46・L228㎜
位 相:W53・H44・L228㎜

LINE UP



スポットライト ▶P.420



ダウンスポット ▶P.376

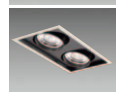

スイングショット ▶P.371

中角形+ウォールウォッシュレンズ

WW

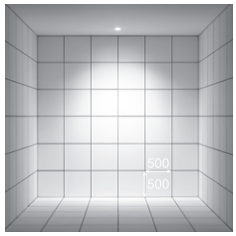

取付位置:壁から700㎜/天井高3000㎜

白色 4000K/Ra83

LZD-91947NWE ○
LZD-91947NB ●

ダウンライト本体 ¥14,800

LZA-92789

ウォールウォッシュレンズ ¥2,200

WW 4000K/Ra83

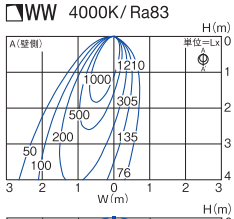

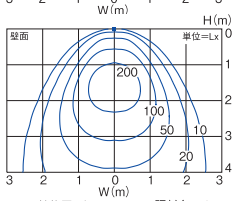

取付位置 壁面より0.9m 照射角15°

標	2110lm	25W	84.4lm/W
省	1830lm	22W	83.2lm/W

温白色 3500K/Ra83

LZD-91947AWE ○
LZD-91947AB ●

ダウンライト本体 ¥14,800

LZA-92789

ウォールウォッシュレンズ ¥2,200

WW 3500K/Ra83 Ⓖ

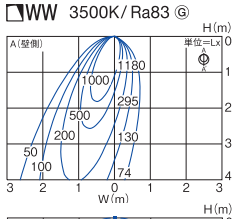

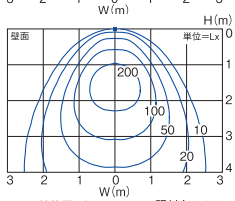

取付位置 壁面より0.9m 照射角15°

標	2060lm	25W	82.4lm/W
省	1790lm	22W	81.4lm/W

電球色 3000K/Ra83

LZD-91947YWE ○
LZD-91947YB ●

ダウンライト本体 ¥14,800

LZA-92789

ウォールウォッシュレンズ ¥2,200

WW 3000K/Ra83 Ⓖ

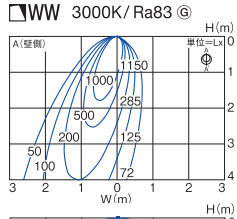

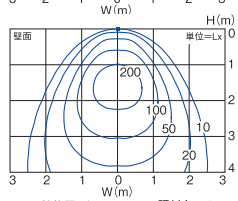

取付位置 壁面より0.9m 照射角15°

標	2000lm	25W	80.0lm/W
省	1740lm	22W	79.1lm/W

電球色 2700K/Ra83

LZD-91947LW ○㊟
LZD-91947LB ●㊟

ダウンライト本体 ¥14,800

LZA-92789

ウォールウォッシュレンズ ¥2,200

WW 2700K/Ra83 Ⓖ

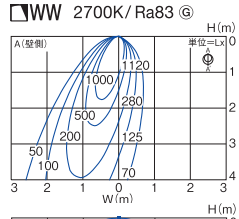

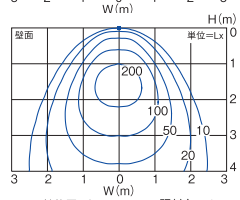

取付位置 壁面より0.9m 照射角15°

標	1940lm	25W	77.6lm/W
省	1680lm	22W	76.4lm/W

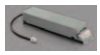

LZ2C対応電源

- ●電源選択で非調光・調光に対応
- ●非調光電源は省エネ電源、標準出力電源から選択
- ●省エネ電源使用時は消費電力・明るさが約15%ダウン

非調光 非調光用電源(標準出力電源)

LZA-90815E ¥7,500

LZ2C組合せ時
26/26/27VA(100V/200V/242V)
■AC100V/200V/242V兼用
■最大延長距離10m

ダウンライト本体+ウォールウォッシュレンズ+標準出力電源
組合せ価格 ¥24,500

非調光 非調光用電源(省エネ電源)

LZA-91108E㊟ ¥7,500

LZ2C組合せ時
22/22/23VA(100V/200V/242V)
■AC100V/200V/242V兼用
■最大延長距離10m

ダウンライト本体+ウォールウォッシュレンズ+省エネ電源
組合せ価格 ¥24,500

調光 PWM信号制御調光用電源

LZA-90825E ¥11,000

LZ2C組合せ時
26/26/27VA(100V/200V/242V)
■AC100V/200V/242V兼用
■最大延長距離10m
調光可能範囲1%~100%

ダウンライト本体+ウォールウォッシュレンズ+PWM信号制御調光用電源
組合せ価格 ¥28,000

調光 位相制御調光用電源

LZA-90822E ¥11,000

LZ2C組合せ時
26VA(100V)
■AC100V専用
■最大延長距離10m
調光可能範囲1%~100%

ダウンライト本体+ウォールウォッシュレンズ+位相制御調光用電源
組合せ価格 ¥28,000

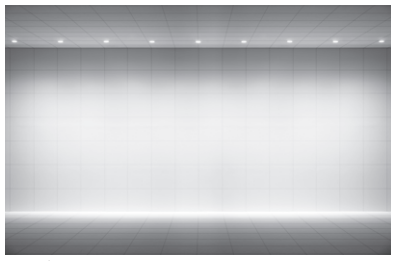

900㎜ピッチ

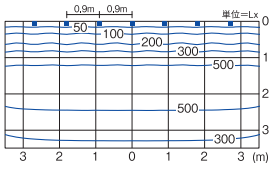

取付位置 壁面より0.9m 照射角15°
LED 25W(4000K)

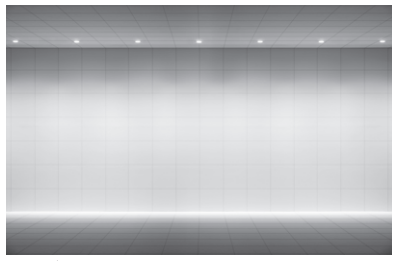

1200㎜ピッチ

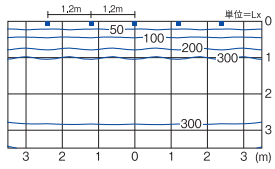

取付位置 壁面より0.9m 照射角15°
LED 25W(4000K)

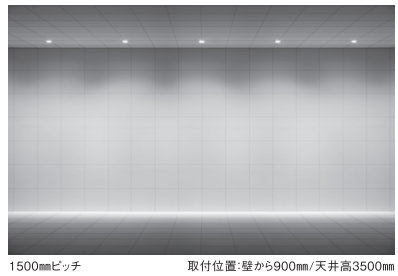

1500㎜ピッチ

取付位置:壁から900㎜/天井高3500㎜

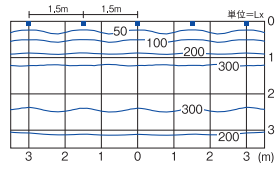

取付位置 壁面より0.9m 照射角15°
LED 25W(4000K)

■調光器〔別売〕
▶P.744
PWM信号制御調光器
LZA-90837E
位相制御調光器
LZA-90306E・92794

■オプション〔別売〕
▶P.303



ウォールウォッシュレンズ
LZA-92789
¥2,200

■リニューアルプレート〔別売〕
▶P.721



LZA-90300(φ125用) ○
LZA-90301(φ125用) ●
LZA-90302(φ150用) ○
LZA-90303(φ150用) ●

●照明器具の適正交換時期は8~10年です。 ㊟:受注生産品〔納期約2週間程度〕/別注対応:詳しくは最寄りの営業所にお問い合わせください。

本体色 ○ホワイト ●ブラック

100 LZ1C　φ50 12Vダイクロハロゲン85W形60W相当

近接限度	光源寿命	断熱施工	グリーン購入法適合（Ⓖマーク記載品）
0.2m	40000h	不可	


ウォールウォッシュレンズ装着時

■共通仕様〔電源別売〕

消費電力：14.5W（標準出力電源）
12.5W（省エネ電源）
枠　：アルミダイカスト 塗装
コーン　：アルミダイカスト 塗装
灯具　：アルミダイカスト 塗装
0.5kg
制御レンズ付
取付可能天井厚5～25㎜

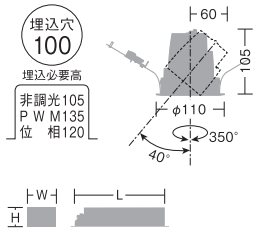

非調光：W48・H41・L175㎜
P W M：W63・H46・L228㎜
位　相：W53・H44・L228㎜

別注対応
○:4000K/Ra83

LINE UP


スポットライト ▶P.421
ダウンスポット ▶P.378
スイングショット ▶P.372

中角形＋ウォールウォッシュレンズ
WW

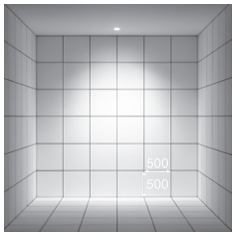
取付位置：壁から700㎜/天井高3000㎜

温白色 3500K/Ra83

LZD-91945AWE ○
LZD-91945ABE ●
ダウンライト本体　¥11,800
LZA-92789
ウォールウォッシュレンズ　¥2,200

WW 3500K/Ra83 Ⓖ

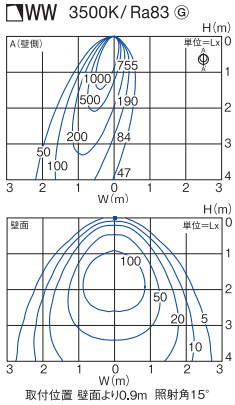

取付位置 壁面より0.9m 照射角15°

標	1290lm	14.5W	89.0lm/W
省	1120lm	12.5W	89.6lm/W

電球色 3000K/Ra83

LZD-91945YWE ○
LZD-91945YBE ●
ダウンライト本体　¥11,800
LZA-92789
ウォールウォッシュレンズ　¥2,200

WW 3000K/Ra83 Ⓖ

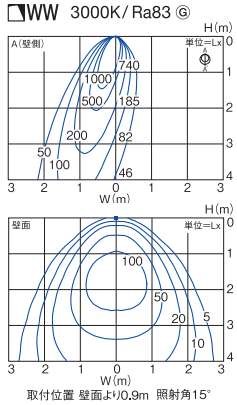

取付位置 壁面より0.9m 照射角15°

標	1260lm	14.5W	87.0lm/W
省	1090lm	12.5W	87.2lm/W

電球色 2700K/Ra83

LZD-91945LWE ○
LZD-91945LBE ●
ダウンライト本体　¥11,800
LZA-92789
ウォールウォッシュレンズ　¥2,200

WW 2700K/Ra83 Ⓖ

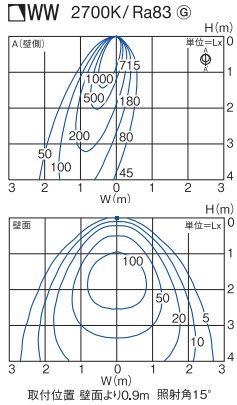

取付位置 壁面より0.9m 照射角15°

標	1220lm	14.5W	80.1lm/W
省	1060lm	12.5W	84.8lm/W


LZ1C対応電源

●電源選択で非調光・調光に対応
●非調光電源は省エネ電源、標準出力電源から選択
●省エネ電源使用時は消費電力・明るさが約15%ダウン

非調光 非調光用電源（標準出力電源）
LZA-91115E
¥5,000
LZ1C組合せ時
18/22/26VA（100V/200V/242V）
■AC100V/200V/242V兼用
■最大延長距離10m

ダウンライト本体+ウォールウォッシュレンズ+標準出力電源
組合せ価格　¥19,000

非調光 非調光用電源（省エネ電源）
LZA-91105E㊎
¥5,000
LZ1C組合せ時
16/19/22VA（100V/200V/242V）
■AC100V/200V/242V兼用
■最大延長距離10m

ダウンライト本体+ウォールウォッシュレンズ+省エネ電源
組合せ価格　¥19,000

調光 PWM信号制御調光用電源
LZA-91123E
¥9,000
LZ1C組合せ時
17/18/18VA（100V/200V/242V）
■AC100V/200V/242V兼用
■最大延長距離10m
調光可能範囲1%～100%

ダウンライト本体+ウォールウォッシュレンズ+PWM信号制御調光用電源
組合せ価格　¥23,000

調光 位相制御調光用電源
LZA-91120E
¥8,000
LZ1C組合せ時
17VA（100V）
■AC100V専用
■最大延長距離10m
調光可能範囲1%～100%

ダウンライト本体+ウォールウォッシュレンズ+位相制御調光用電源
組合せ価格　¥22,000

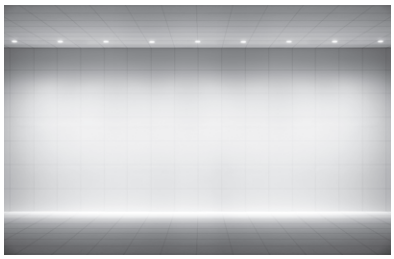
900㎜ピッチ

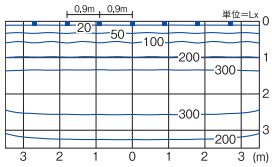

取付位置 壁面より0.9m 照射角15°
LED 14.5W（3500K）

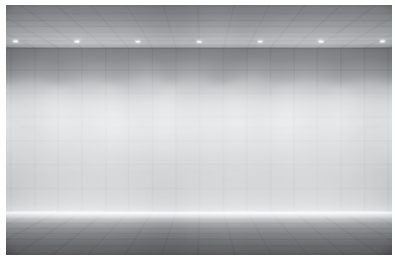
1200㎜ピッチ

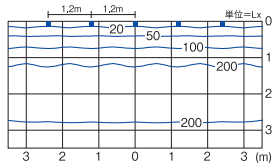

取付位置 壁面より0.9m 照射角15°
LED 14.5W（3500K）

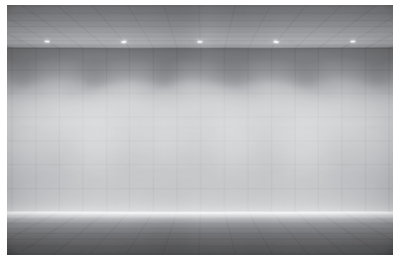
1500㎜ピッチ　取付位置：壁から900㎜/天井高3500㎜

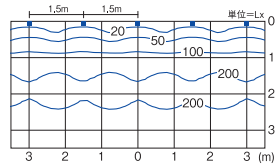

取付位置 壁面より0.9m 照射角15°
LED 14.5W（3500K）

■調光器〔別売〕
▶P.744
PWM信号制御調光器
LZA-90837E
位相制御調光器
LZA-90306E・92794

■オプション〔別売〕
▶P.303

ウォールウォッシュレンズ
LZA-92789
¥2,200

■リニューアルプレート〔別売〕
▶P.721

LZA-90300（φ125用）○
LZA-90301（φ125用）●
LZA-90302（φ150用）○
LZA-90303（φ150用）●


ウォールウォッシュレンズ装着時

■共通仕様〔電源別売〕
消費電力:43W(標準出力電源)
37W(省エネ電源)
枠 :アルミダイカスト 白塗装
コーン :アルミダイカスト 白塗装
灯具 :アルミダイカスト 白塗装
1.1kg
制御レンズ付
取付可能天井厚5〜25㎜

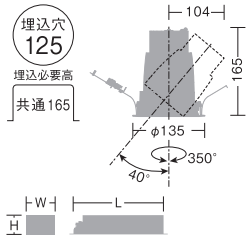

非調光:W53・H44・L228㎜
P W M:W63・H46・L267㎜

別注対応
ブラック

LINE UP

スポットライト ▶P.418

ダウンスポット ▶P.379

中角形+ウォールウォッシュレンズ
WW
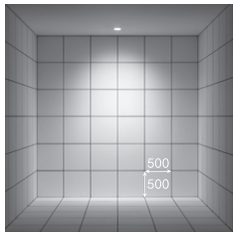
取付位置:壁から700㎜/天井高3000㎜

白色 4000K/Ra83	温白色 3500K/Ra83	電球色 3000K/Ra83
LZD-91951NW	LZD-91951AW	LZD-91951YW
ダウンライト本体 ¥23,800	ダウンライト本体 ¥23,800	ダウンライト本体 ¥23,800
LZA-92790	LZA-92790	LZA-92790
ウォールウォッシュレンズ ¥2,500	ウォールウォッシュレンズ ¥2,500	ウォールウォッシュレンズ ¥2,500
WW 4000K/Ra83	WW 3500K/Ra83 Ⓖ	WW 3000K/Ra83

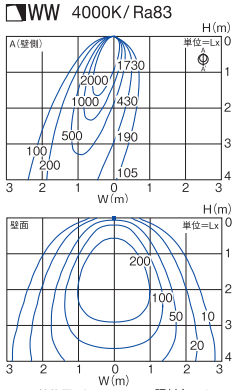

取付位置 壁面より0.9m 照射角15°

	白色 4000K/Ra83	温白色 3500K/Ra83	電球色 3000K/Ra83
標	3390lm 43W 78.8lm/W	3300lm 43W 76.7lm/W	3200lm 43W 74.4lm/W
省	2950lm 37W 79.7lm/W	2900lm 37W 78.4lm/W	2800lm 37W 75.7lm/W

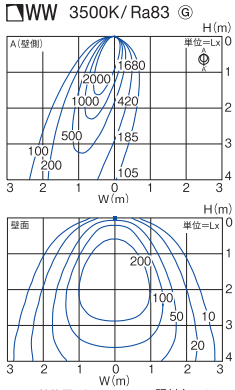

取付位置 壁面より0.9m 照射角15°

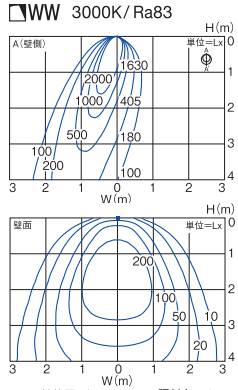

取付位置 壁面より0.9m 照射角15°

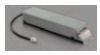
LZ4C対応電源
●電源選択で非調光・調光に対応
●非調光電源は省エネ電源、標準出力電源から選択
●省エネ電源使用時は消費電力・明るさが約15%ダウン

非調光 非調光用電源(標準出力電源)	非調光 非調光用電源(省エネ電源)	調光 PWM信号制御調光用電源
LZA-91806	LZA-92131㊟	LZA-91808
¥11,000	¥11,000	¥14,500
LZ4C組合せ時	LZ4C組合せ時	LZ4C組合せ時
44/45/46VA(100V/200V/242V)	37/38/39VA(100V/200V/242V)	44/45/46VA(100V/200V/242V)
■AC100V/200V/242V兼用	■AC100V/200V/242V兼用	■AC100V/200V/242V兼用
■最大延長距離10m	■最大延長距離10m	■最大延長距離10m
		調光可能範囲1%〜100%
ダウンライト本体+ウォールウォッシュレンズ+標準出力電源	ダウンライト本体+ウォールウォッシュレンズ+省エネ電源	ダウンライト本体+ウォールウォッシュレンズ+PWM信号制御調光用電源
組合せ価格 ¥37,300	組合せ価格 ¥37,300	組合せ価格 ¥40,800

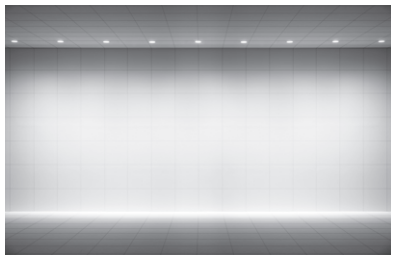
900㎜ピッチ

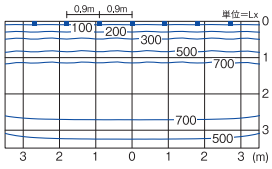

取付位置 壁面より0.9m 照射角15°
LED 43W(4000K)

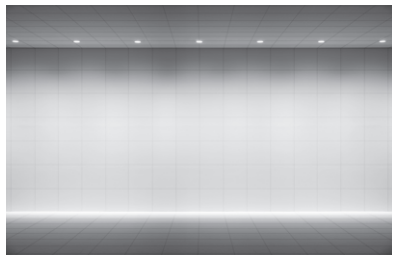
1200㎜ピッチ

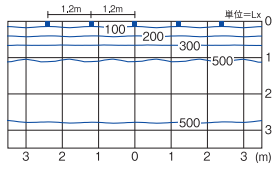

取付位置 壁面より0.9m 照射角15°
LED 43W(4000K)

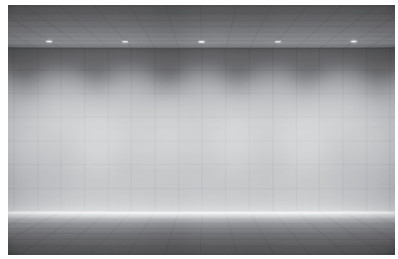
1500㎜ピッチ
取付位置:壁から900㎜/天井高3500㎜

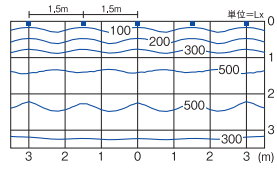

取付位置 壁面より0.9m 照射角15°
LED 43W(4000K)

■調光器〔別売〕
▶P.744
PWM信号制御調光器
LZA-90837E

■オプション〔別売〕
▶P.303

ウォールウォッシュレンズ
LZA-92790
¥2,500

■リニューアルプレート〔別売〕
▶P.721

LZA-90304(φ150用)
LZA-92432(φ200用)

 ●照明器具の適正交換時期は8〜10年です。 ㊟:受注生産品〔納期約2週間程度〕/別注対応:詳しくは最寄りの営業所にお問い合わせください。

125 LZ3C　CDM-T70W相当

近接限度	光源寿命	断熱施工
0.2m	40000h	不可


ウォールウォッシュレンズ装着時

■共通仕様〔電源別売〕
消費電力:41W(標準出力電源)
35W(省エネ電源)
枠　:アルミダイカスト 白塗装
コーン　:アルミダイカスト 白塗装
灯具　:アルミダイカスト 白塗装
1.1kg
制御レンズ付
取付可能天井厚5～25㎜

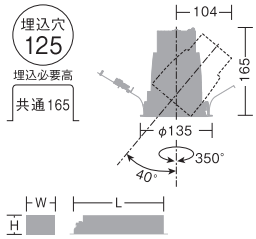

非調光:W53・H44・L228㎜
P W M:W63・H46・L267㎜

別注対応
ブラック

LINE UP

スポットライト
▶P.419

ダウンスポット
▶P.380

中角形＋
ウォールウォッシュレンズ
WW
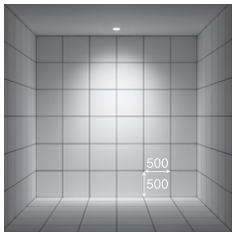

取付位置:壁から700㎜/天井高3000㎜

白色 4000K/Ra83	温白色 3500K/Ra83	電球色 3000K/Ra83
LZD-91949NWE	**LZD-91949AWE**	**LZD-91949YWE**
ダウンライト本体 ¥20,800	ダウンライト本体 ¥20,800	ダウンライト本体 ¥20,800
LZA-92790	**LZA-92790**	**LZA-92790**
ウォールウォッシュレンズ ¥2,500	ウォールウォッシュレンズ ¥2,500	ウォールウォッシュレンズ ¥2,500
WW 4000K/Ra83	WW 3500K/Ra83	WW 3000K/Ra83

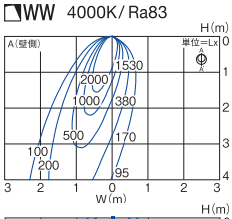

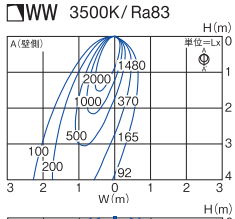

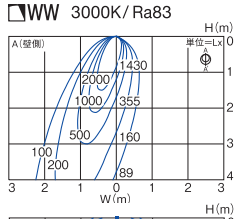

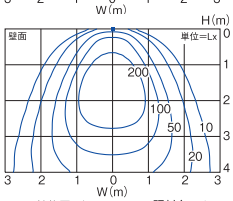

取付位置 壁面より0.9m 照射角15°

標	3000lm	41W	73.2lm/W
省	2600lm	35W	74.3lm/W

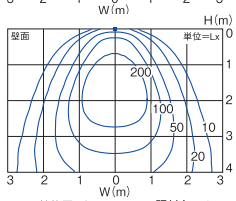

取付位置 壁面より0.9m 照射角15°

標	2900lm	41W	70.3lm/W
省	2600lm	35W	74.3lm/W

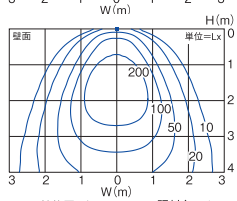

取付位置 壁面より0.9m 照射角15°

標	2800lm	41W	68.3lm/W
省	2500lm	35W	71.4lm/W


LZ3C対応電源

●電源選択で非調光・調光に対応
●非調光電源は省エネ電源、標準出力電源から選択
●省エネ電源使用時は消費電力・明るさが約15%ダウン

非調光 非調光用電源(標準出力電源)
LZA-91806
¥11,000
LZ3C組合せ時
42/43/44VA(100V/200V/242V)
■AC100V/200V/242V兼用
■最大延長距離10m

ダウンライト本体+ウォールウォッシュレンズ+標準出力電源
組合せ価格 ¥34,300

非調光 非調光用電源(省エネ電源)
LZA-92131㊟
¥11,000
LZ3C組合せ時
36/37/38VA(100V/200V/242V)
■AC100V/200V/242V兼用
■最大延長距離10m

ダウンライト本体+ウォールウォッシュレンズ+省エネ電源
組合せ価格 ¥34,300

調光 PWM信号制御調光用電源
LZA-91808
¥14,500
LZ3C組合せ時
42/43/44VA(100V/200V/242V)
■AC100V/200V/242V兼用
■最大延長距離10m
調光可能範囲1%～100%

ダウンライト本体+ウォールウォッシュレンズ+PWM信号制御調光用電源
組合せ価格 ¥37,800

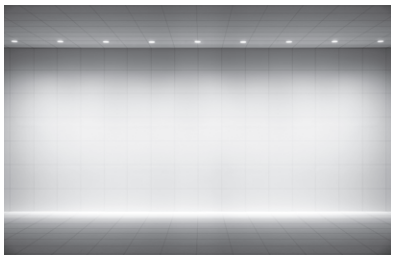
900㎜ピッチ

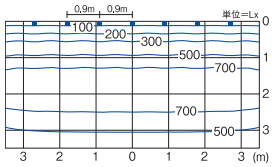

取付位置 壁面より0.9m 照射角15°
LED 41W(4000K)

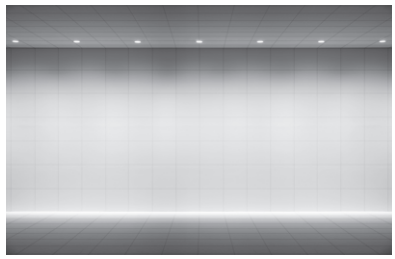
1200㎜ピッチ

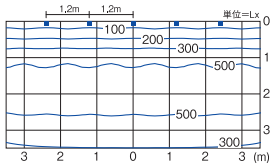

取付位置 壁面より0.9m 照射角15°
LED 41W(4000K)

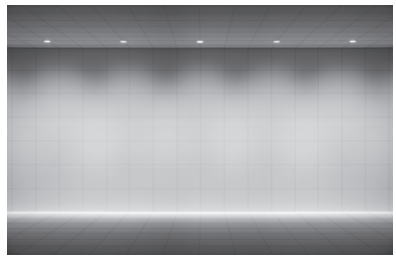
1500㎜ピッチ
取付位置:壁から900㎜/天井高3500㎜

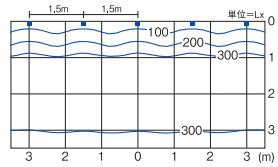

取付位置 壁面より0.9m 照射角15°
LED 41W(4000K)

■調光器〔別売〕
▶P.744
PWM信号制御調光器
LZA-90837E

■オプション〔別売〕
▶P.303

ウォールウォッシュレンズ
LZA-92790
¥2,500

■リニューアルプレート〔別売〕
▶P.721

LZA-90304(φ150用)
LZA-92432(φ200用)



UNIVERSAL DOWNLIGHT Series
ユニバーサルダウンライトシリーズ

空間全体を明るく照らす「レンズ＋反射板」による配光制御

LED発光面のグレアを和らげ、空間をフレアのある光で明るさ感を演出。天井際から自然な光で壁面を照射します。

反射板制御

光を効率よく拡散させ、従来光源のようなフレアを実現。



ヒートシンク

発光素子が発した熱を速やかに外部へ放射するヒートシンク。

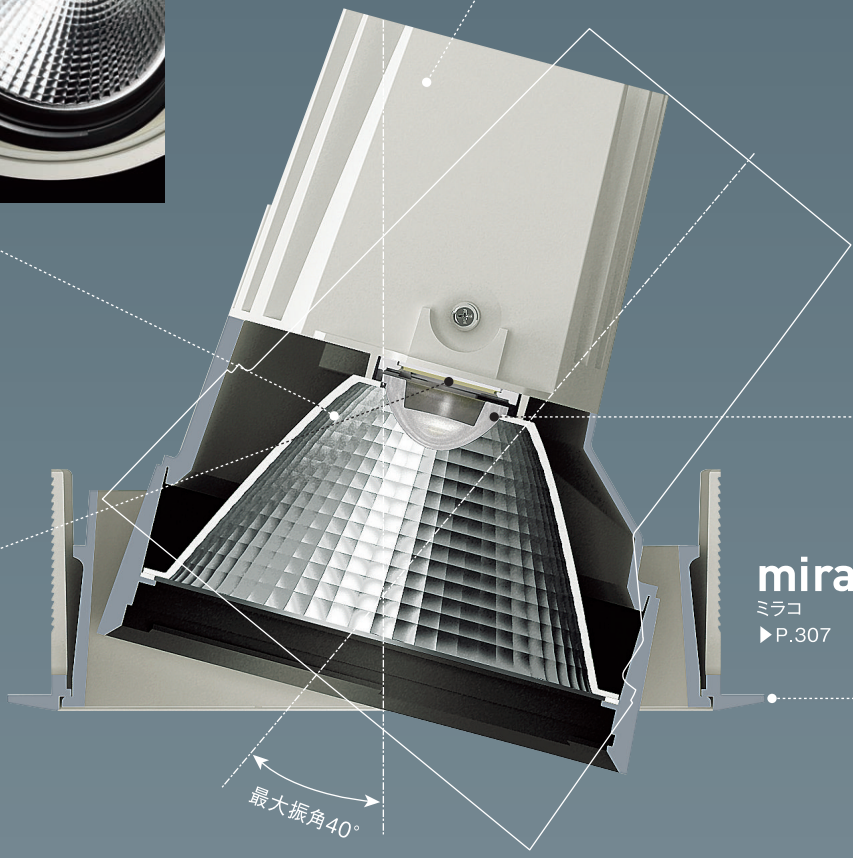

レンズ

miraco
ミラコ
▶P.307

薄型トリム1.5mm

天井になじむ薄型設計です。

COB光源

極めて狭い光色範囲の高精度COBです。
色のバラつきを抑えます。

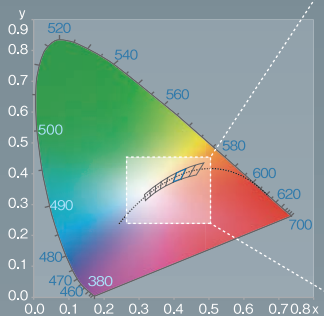

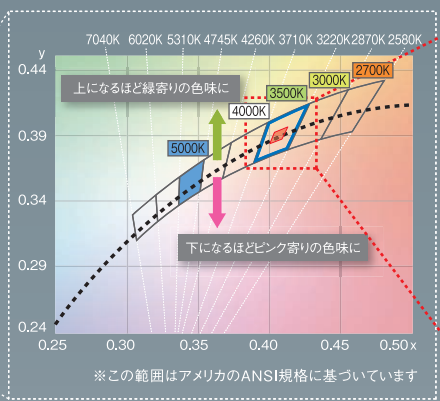

※この範囲はアメリカのANSI規格に基づいています

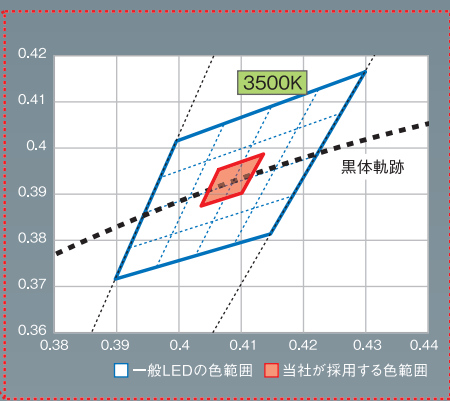

照射対象物に応じて選択できる光のバリエーション

miraco ミラコ［フレア配光］

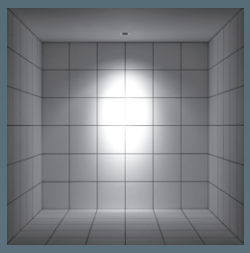

『レンズ＋反射板制御』による自然なフレア配光

illco イルコ［ポイント配光］

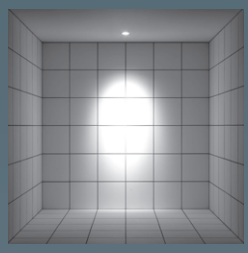

高性能レンズ制御によるフレアのないポイント配光

色温度、配光角のラインナップが充実

［色温度］

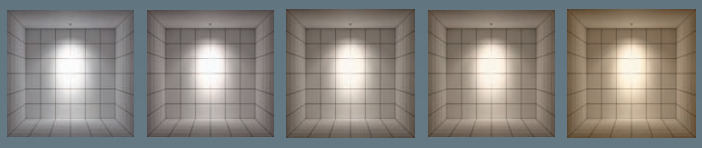

○:5000K　○:4000K　○:3500K　○:3000K　○:2700K

［配光角］

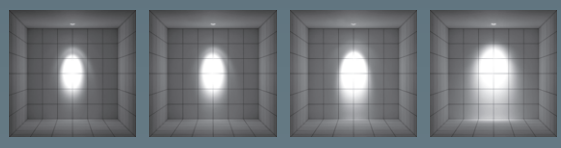

超狭角　狭角　中角　広角

高演色、高彩度の『Q+』光源もラインナップ



Q+はRa96という業界トップクラスの高演色性を持ち、さらにR9（赤色）でも95を実現。照射する対象物の色を的確に再現します。

■色飽和度比較

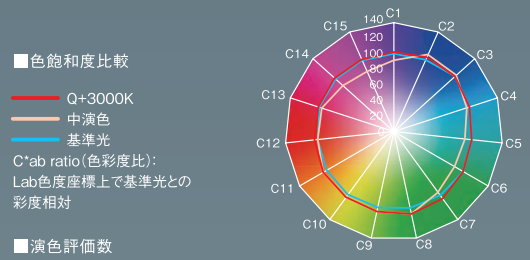

C*ab ratio（色彩度比）：
Lab色度座標上で基準光との彩度相対

■演色評価数

Ra	R1	R2	R3	R4	R5	R6	R7	R8	R9	R10	R11	R12	R13	R14	R15
96	98	98	96	94	98	96	95	96	95	97	93	93	97	97	97

RaはR1～R8までの数値の平均値で、演色評価数の代表的な値です。特殊演色評価数R9～R15の中で特にR9（赤色）とR15（日本人の肌色）に着目されるケースが多くみられます。

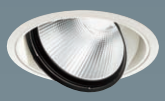

ミラコQ+
（高演色・高彩色）
▶P.307



グレアレスQ+
▶P.337



スモール
ユニバーサルQ+
▶P.319



スモールグレアレス
ユニバーサルQ+
▶P.333

最適な光を作り出す豊富なレンズオプション

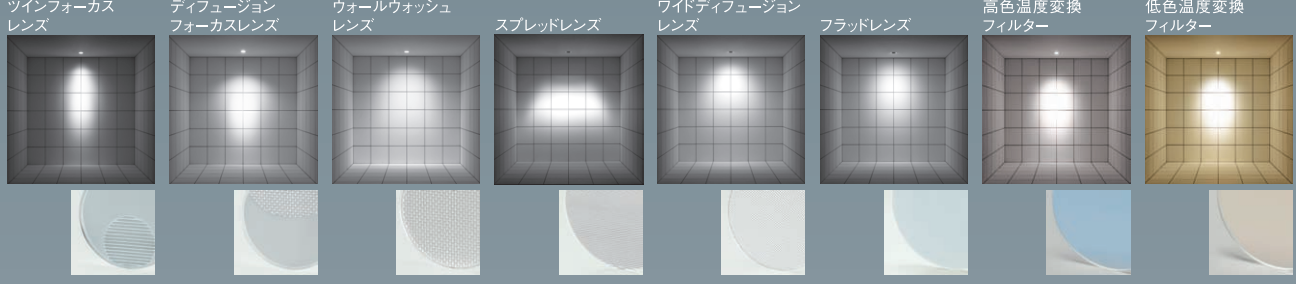

空間演出の幅が広がるユニバーサルダウンライト



COB反射板制御

miraco

ミラコ（フレア配光）

標準色／Q＋高演色・高彩度 ● ●

『レンズ＋反射板制御』による
フレア配光のユニバーサルダウンライト
次世代光源クオリティープラス「Q＋」を搭載した
ユニバーサルダウンもラインナップ

▶P.307



COBレンズ制御

SMALL UNIVERSAL

スモールユニバーサルダウンライト

標準色／Q＋高演色・高彩度 ● ●

小型ボディーに全ての機能を凝縮した、
次世代のコンパクトユニバーサルダウンライト
次世代光源クオリティープラス「Q＋」を搭載した
ユニバーサルダウンもラインナップ

▶P.319



COBレンズ制御

illco

イルコ（ポイント配光）

● ●

高性能レンズ制御によるフレアのない
ポイント配光のユニバーサルダウンライト

▶P.323



COBレンズ制御

COLOR & LIGHT CONTROL UNIVERSAL

調色調光

●

空間や時間に最適な色温度を選択できる、
次世代ユニバーサルダウンライト

▶P.331



グレアレス

SMALL GLARELESS UNIVERSAL

スモールグレアレスユニバーサルダウンライト

標準色／Q＋高演色・高彩度 ● ●

小型ボディーにグレアレスコーンを採用
存在感を消すコンパクトユニバーサルダウンライト
次世代光源クオリティープラス「Q＋」を搭載した
ユニバーサルダウンもラインナップ

▶P.333



グレアレス

COB GLARELESS UNIVERSAL

COBグレアレス（ポイント配光）

標準色／Q＋高演色・高彩度 ● ●

存在感を消すユニバーサルダウンライト、
4種類のグレアレスコーンに対応
次世代光源クオリティープラス「Q＋」を搭載した
ユニバーサルダウンもラインナップ

▶P.337



LEDランプタイプ

LAMP TYPE UNIVERSAL

ランプ交換型

●●

用途に応じた配光を選択、
ランプ交換型ユニバーサルダウンライト
▶P.351



軒下用

OUTDOOR UNIVERSAL DOWNLIGHT

軒下用ユニバーサルダウンライト

●

防雨防湿仕様の
軒下ユニバーサルダウンライト
▶P.359



スイングショット

illco COB SWINGSHOT

イルコ·スイングショット（ポイント配光）

●

灯具を引き出してコントラストの高い光を操る
角型フレーム多灯設置型COBスポット
▶P.367



ダウンスポット

illco COB DOWN SPOT

イルコCOBダウンスポット（ポイント配光）

●

メリハリのある光を届ける灯具引き出しタイプ
▶P.373



特殊用途用

生鮮食品用ユニバーサル

彩色シリーズ

●●

新鮮さ、美味しさを際立たせる
食品演出の光
▶P.383

UNIVERSAL DOWNLIGHT : MATRIX / ユニバーサルダウンライト：マトリクス

従来光源			埋込穴 50	埋込穴 75	オプション［別売］
φ50 ダイクロハロゲン 50W形 40W	LZ0.5C		◪19° ●LZD-92797AW◎ ●LZD-92797YW ●LZD-92797LW ◪30° ●LZD-92798AW◎ ●LZD-92798YW ●LZD-92798LW ▶P.321		
			◪19° ●LZD-92797AB◎ ●LZD-92797YB ●LZD-92797LB ◪30° ●LZD-92798AB◎ ●LZD-92798YB ●LZD-92798LB ▶P.321		
		グレアレス  別注※1	◪19° ●LZD-92805AW◎ ●LZD-92805YW ●LZD-92805LW ◪30° ●LZD-92806AW◎ ●LZD-92806YW ●LZD-92806LW ▶P.335		
			◪19° ●LZD-92805AB◎ ●LZD-92805YB ●LZD-92805LB ◪30° ●LZD-92806AB◎ ●LZD-92806YB ●LZD-92806LB ▶P.335		
φ50 ダイクロハロゲン 75W形 65W		illco 		◪19° ○別注対応 ●LZD-91943AW ●LZD-91943YWE ●LZD-91943LWE ◪35° ○別注対応 ●LZD-91944AW ●LZD-91944YWE ●LZD-91944LWE ▶P.325	ワイドディフュージョンレンズ（広角形専用） LZA-92393 ウォールウォッシュレンズ LZA-92787 スプレッドレンズ LZA-92127 フラッドレンズ LZA-92128 高色温度変換フィルター LZA-92129 低色温度変換フィルター LZA-92130
				◪19° ○別注対応 ●LZD-91943AB ●LZD-91943YBE ●LZD-91943LBE ◪35° ○別注対応 ●LZD-91944AB ●LZD-91944YBE ●LZD-91944LBE ▶P.325	
		illco ダウンスポット 		◪19° ○別注対応 ●別注対応 ●LZD-91973YWE ●LZD-91973LWE ◪35° ○別注対応 ●別注対応 ●LZD-91974YWE ●LZD-91974LWE ▶P.375	ワイドディフュージョンレンズ（広角形専用） LZA-92393 ウォールウォッシュレンズ LZA-92787 スプレッドレンズ LZA-92127 フラッドレンズ LZA-92128 高色温度変換フィルター LZA-92129 低色温度変換フィルター LZA-92130

［別注対応］※1:シルバーコーン/白枠　◎:COBタイプ　受:受注生産品　［色温度］○:4000K ●:3500K ●:3000K ●:2700K

従来光源			埋込穴75	埋込穴85	オプション［別売］
φ50 ダイクロハロゲン 75W形 65W	LZ0.5C	グレアレス  別注※2	◪17° ○LZD-92015NWE㊨ ●LZD-92015YWE ●LZD-92015LWE ◪30° ○LZD-92016NWE㊨ ●LZD-92016YWE ●LZD-92016LWE ▶P.339 Q+ ◪17° ●LZD-92015YWV㊨ ●LZD-92015LWV㊨ Q+ ◪30° ●LZD-92016YWV㊨ ●LZD-92016LWV㊨ ▶P.340		
		 別注※2	◪17° ○LZD-92015NBE㊨ ●LZD-92015YBE ●LZD-92015LBE ◪30° ○LZD-92016NBE㊨ ●LZD-92016YBE ●LZD-92016LBE ▶P.339 Q+ ◪17° ●LZD-92015YBV㊨ ●LZD-92015LBV㊨ Q+ ◪30° ●LZD-92016YBV㊨ ●LZD-92016LBV㊨ ▶P.340		
		miraco 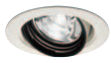		◪13° ●LZD-92136YW ●LZD-92136LW ◪20° ●LZD-91953YW ●LZD-91953LW ◪30° ●LZD-91954YW ●LZD-91954LW ▶P.309 Q+ ◪14° ●LZD-92136AWVE ●LZD-92136YWV ●LZD-92136LWV Q+ ◪20° ●LZD-91953AWVE ●LZD-91953YWV ●LZD-91953LWV Q+ ◪30° ●LZD-91954AWVE ●LZD-91954YWV ●LZD-91954LWV ▶P.310	ワイドディフュージョンレンズ LZA-92557 ウォールウォッシュレンズ LZA-92788 スプレッドレンズ LZA-90571 フラッドレンズ LZA-90572 高色温度変換フィルター LZA-90574 低色温度変換フィルター LZA-90573
				◪13° ●LZD-92136YB ●LZD-92136LB ◪20° ●LZD-91953YB ●LZD-91953LB ◪30° ●LZD-91954YB ●LZD-91954LB ▶P.309 Q+ ◪14° ●LZD-92136ABVE ●LZD-92136YBV ●LZD-92136LBV Q+ ◪20° ●LZD-91953ABVE ●LZD-91953YBV ●LZD-91953LBV Q+ ◪30° ●LZD-91954ABVE ●LZD-91954YBV ●LZD-91954LBV ▶P.310	

［別注対応］※2:シルバーコーン/白枠、ホワイトコーン、ブラックコーン　◎:COBタイプ　㊨:受注生産品　［色温度］○:4000K ●:3500K ●:3000K ●:2700K

UNIVERSAL DOWNLIGHT : MATRIX / ユニバーサルダウンライト：マトリクス

従来光源			埋込穴 75	埋込穴 100	オプション［別売］
φ50 12V ダイクロハロゲン 85W形 60W	LZ1C		◪19° ○LZD-92799NW㊎ ●LZD-92799AW ●LZD-92799YW ●LZD-92799LW ◪30° ○LZD-92800NW㊎ ●LZD-92800AW ●LZD-92800YW ●LZD-92800LW ▶P.322 Q+ ◪19° ○LZD-92799NWV㊎ ●LZD-92799AWV㊎ ●LZD-92799YWV㊎ ●LZD-92799LWV㊎ Q+ ◪30° ○LZD-92800NWV㊎ ●LZD-92800AWV㊎ ●LZD-92800YWV㊎ ●LZD-92800LWV㊎ ▶P.322		
			◪19° ○LZD-92799NB㊎ ●LZD-92799AB ●LZD-92799YB ●LZD-92799LB ◪30° ○LZD-92800NB㊎ ●LZD-92800AB ●LZD-92800YB ●LZD-92800LB ▶P.322 Q+ ◪19° ○LZD-92799NBV㊎ ●LZD-92799ABV㊎ ●LZD-92799YBV㊎ ●LZD-92799LBV㊎ Q+ ◪30° ○LZD-92800NBV㊎ ●LZD-92800ABV㊎ ●LZD-92800YBV㊎ ●LZD-92800LBV㊎ ▶P.322		
		グレアレス  別注※1	◪17° ○LZD-92807NW㊎ ●LZD-92807AW ●LZD-92807YW ●LZD-92807LW ◪30° ○LZD-92808NW㊎ ●LZD-92808AW ●LZD-92808YW ●LZD-92808LW ▶P.336 Q+ ◪17° ○LZD-92807NWV㊎ ●LZD-92807AWV㊎ ●LZD-92807YWV㊎ ●LZD-92807LWV㊎ Q+ ◪30° ○LZD-92808NWV㊎ ●LZD-92808AWV㊎ ●LZD-92808YWV㊎ ●LZD-92808LWV㊎ ▶P.336		
			◪17° ○LZD-92807NB㊎ ●LZD-92807AB㊎ ●LZD-92807YB ●LZD-92807LB ◪30° ○LZD-92808NB㊎ ●LZD-92808AB㊎ ●LZD-92808YB ●LZD-92808LB ▶P.336 Q+ ◪17° ○LZD-92807NBV㊎ ●LZD-92807ABV㊎ ●LZD-92807YBV㊎ ●LZD-92807LBV㊎ Q+ ◪30° ○LZD-92808NBV㊎ ●LZD-92808ABV㊎ ●LZD-92808YBV㊎ ●LZD-92808LBV㊎ ▶P.336		
		illco 		◪12° ○別注対応 ●LZD-92548AW ●LZD-92548YW ●LZD-92548LW ◪18° ○別注対応 ●LZD-91945AWE ●LZD-91945YWE ●LZD-91945LWE ◪25° ○別注対応 ●LZD-91946AWE ●LZD-91946YWE ●LZD-91946LWE ▶P.327	ツインフォーカスレンズ LZA-92783 ディフュージョンフォーカスレンズ LZA-92785 ワイドディフュージョンレンズ LZA-92558 ウォールウォッシュレンズ LZA-92789 スプレッドレンズ LZA-90435 フラッドレンズ LZA-90635 高色温度変換フィルター LZA-90439 低色温度変換フィルター LZA-90437
				◪12° ○別注対応 ●LZD-92548AB ●LZD-92548YB ●LZD-92548LB ◪18° ○別注対応 ●LZD-91945ABE ●LZD-91945YBE ●LZD-91945LBE ◪25° ○別注対応 ●LZD-91946ABE ●LZD-91946YBE ●LZD-91946LBE ▶P.327	

［別注対応］※1：シルバーコーン/白枠　◎：COBタイプ　㊎：受注生産品　［色温度］○：4000K ●：3500K ●：3000K ●：2700K

従来光源			埋込穴 100	オプション［別売］
φ50 12V ダイクロハロゲン 85W形 60W	LZ1C	illco ダウンスポット 	◪12° ○別注対応 ●LZD-92551AW ●LZD-92551YW ●LZD-92551LW ◪18° ○別注対応 ●LZD-91975AWE ●LZD-91975YWE ●LZD-91975LWE ◪25° ○別注対応 ●LZD-91976AWE ●LZD-91976YWE ●LZD-91976LWE ▶P.378	ツインフォーカスレンズ LZA-92783 ディフュージョンフォーカスレンズ LZA-92785 ワイドディフュージョンレンズ LZA-92558 ウォールウォッシュレンズ LZA-92789 スプレッドレンズ LZA-90435 フラッドレンズ LZA-90635 高色温度変換フィルター LZA-90439 低色温度変換フィルター LZA-90437
		miraco 	◪10° ●LZD-91955AW ●LZD-91955YW ●LZD-91955LW ◪20° ●LZD-91956AW ●LZD-91956YW ●LZD-91956LW ◪25° ●LZD-91957AW ●LZD-91957YW ●LZD-91957LW ▶P.311 Q+ ◪11° ○LZD-91955NWV ●LZD-91955AWVE ●LZD-91955YWV ●LZD-91955LWV Q+ ◪20° ○LZD-91956NWV ●LZD-91956AWVE ●LZD-91956YWV ●LZD-91956LWV Q+ ◪25° ○LZD-91957NWV ●LZD-91957AWVE ●LZD-91957YWV ●LZD-91957LWV ▶P.312	ワイドディフュージョンレンズ LZA-92558 ウォールウォッシュレンズ LZA-92789 スプレッドレンズ LZA-90435 フラッドレンズ LZA-90635 高色温度変換フィルター LZA-90439 低色温度変換フィルター LZA-90437
			◪10° ●LZD-91955AB ●LZD-91955YB ●LZD-91955LB ◪20° ●LZD-91956AB ●LZD-91956YB ●LZD-91956LB ◪25° ●LZD-91957AB ●LZD-91957YB ●LZD-91957LB ▶P.311 Q+ ◪11° ○LZD-91955NBV ㊞ ●LZD-91955ABVE㊞ ●LZD-91955YBV ㊞ ●LZD-91955LBV ㊞ Q+ ◪20° ○LZD-91956NBV ●LZD-91956ABVE ●LZD-91956YBV ●LZD-91956LBV Q+ ◪25° ○LZD-91957NBV ●LZD-91957ABVE ●LZD-91957YBV ●LZD-91957LBV ▶P.312	
		グレアレス  別注※2	◪14° ○LZD-92564NW㊞ ●LZD-92564AW ●LZD-92564YW ●LZD-92564LW ◪18° ○LZD-92017NWE㊞ ●LZD-92017AW ●LZD-92017YWE ●LZD-92017LWE ◪25° ○LZD-92018NWE㊞ ●LZD-92018AW ●LZD-92018YWE ●LZD-92018LWE ▶P.343 Q+ ◪19° ●LZD-92017AWVE㊞ ●LZD-92017YWV ㊞ ●LZD-92017LWV ㊞ Q+ ◪25° ●LZD-92018AWVE㊞ ●LZD-92018YWV ㊞ ●LZD-92018LWV ㊞ ▶P.344	
		 別注※2	◪14° ○LZD-92564NB㊞ ●LZD-92564AB ●LZD-92564YB ●LZD-92564LB ◪18° ○LZD-92017NBE㊞ ●LZD-92017AB ●LZD-92017YBE ●LZD-92017LBE ◪25° ○LZD-92018NBE㊞ ●LZD-92018AB ●LZD-92018YBE ●LZD-92018LBE ▶P.343 Q+ ◪19° ●LZD-92017ABVE㊞ ●LZD-92017YBV ㊞ ●LZD-92017LBV ㊞ Q+ ◪25° ●LZD-92018ABVE㊞ ●LZD-92018YBV ㊞ ●LZD-92018LBV ㊞ ▶P.344	

［別注対応］※2:シルバーコーン/白枠、ホワイトコーン、ブラックコーン　◎:COBタイプ　㊞:受注生産品　［色温度］○:4000K ●:3500K ●:3000K ●:2700K

UNIVERSAL DOWNLIGHT : MATRIX / ユニバーサルダウンライト：マトリクス

従来光源			埋込穴 100	埋込穴 125	オプション［別売］
CDM-T 35W	LZ2C	illco 	◪10° ○LZD-92549NW ●LZD-92549AW ●LZD-92549YW ●LZD-92549LW㊎ ◪19° ○LZD-91947NWE ●LZD-91947AWE ●LZD-91947YWE ●LZD-91947LW㊎ ◪30° ○LZD-91948NWE ●LZD-91948AWE ●LZD-91948YWE ●LZD-91948LW㊎ ▶P.326		ツインフォーカスレンズ LZA-92783 ディフュージョンフォーカスレンズ LZA-92785 ワイドディフュージョンレンズ LZA-92558 ウォールウォッシュレンズ LZA-92789 スプレッドレンズ LZA-90435 フラッドレンズ LZA-90635 高色温度変換フィルター LZA-90439 低色温度変換フィルター LZA-90437
			◪10° ○LZD-92549NB ●LZD-92549AB ●LZD-92549YB ●LZD-92549LB㊎ ◪19° ○LZD-91947NB ●LZD-91947AB ●LZD-91947YB ●LZD-91947LB㊎ ◪30° ○LZD-91948NB ●LZD-91948AB ●LZD-91948YB ●LZD-91948LB㊎ ▶P.326		
		illco ダウンスポット 	◪10° ○LZD-92552NW㊎ ●LZD-92552AW㊎ ●LZD-92552YW㊎ ●LZD-92552LW㊎ ◪19° ○LZD-91977NWE ●LZD-91977AWE ●LZD-91977YWE ●LZD-91977LW㊎ ◪30° ○LZD-91978NWE ●LZD-91978AWE ●LZD-91978YWE ●LZD-91978LW㊎ ▶P.376		ツインフォーカスレンズ LZA-92783 ディフュージョンフォーカスレンズ LZA-92785 ワイドディフュージョンレンズ LZA-92558 ウォールウォッシュレンズ LZA-92789 スプレッドレンズ LZA-90435 フラッドレンズ LZA-90635 高色温度変換フィルター LZA-90439 低色温度変換フィルター LZA-90437
		illco ダウンスポット 	◪50° ○LZD-92418NW ●LZD-92418AW ●LZD-92418YW ▶P.377		
		調色調光 	◪20° ●LZD-92850FW ◪30° ●LZD-92851FW ▶P.332		
		グレアレス  別注※1	◪12° ○LZD-92565NW ●LZD-92565AW ●LZD-92565YW ●LZD-92565LW㊎ ◪18° ○LZD-92019NWE ●LZD-92019AW ●LZD-92019YWE ●LZD-92019LW㊎ ◪25° ○LZD-92020NWE ●LZD-92020AW ●LZD-92020YWE ●LZD-92020LW㊎ ▶P.341 Q+ ◪18° ○LZD-92019NWV ㊎ ●LZD-92019AWVE㊎ ●LZD-92019YWV ㊎ ●LZD-92019LWV ㊎ Q+ ◪25° ○LZD-92020NWV ㊎ ●LZD-92020AWVE㊎ ●LZD-92020YWV ㊎ ●LZD-92020LWV ㊎ ▶P.342		
		miraco 		◪12° ○LZD-91958NW㊎ ●LZD-91958AW㊎ ●LZD-91958YW㊎ ◪19° ○LZD-91959NW ●LZD-91959AW ●LZD-91959YW ◪25° ○LZD-91960NW ●LZD-91960AW ●LZD-91960YW ▶P.313 Q+ ◪12° ○LZD-91958NWV ㊎ ●LZD-91958AWVE㊎ ●LZD-91958YWV ㊎ Q+ ◪19° ○LZD-91959NWV ●LZD-91959AWVE ●LZD-91959YWV Q+ ◪25° ○LZD-91960NWV ●LZD-91960AWVE ●LZD-91960YWV ▶P.314	ワイドディフュージョンレンズ LZA-92559 ウォールウォッシュレンズ LZA-92790 スプレッドレンズ LZA-90525 フラッドレンズ LZA-90526 高色温度変換フィルター LZA-90528 低色温度変換フィルター LZA-90527

［別注対応］※1：鏡面コーン/黒枠、シルバーコーン/白枠、ホワイトコーン、ブラックコーン　◎：COBタイプ　㊎：受注生産品　［色温度］○：4000K ●：3500K ●：3000K ●：2700K ●：調色調光

●照明器具の適正交換時期は8～10年です。

従来光源			埋込穴125	埋込穴150	オプション［別売］
CDM-T 70W	LZ3C	**illco**  別注※2	◪16° ○LZD-91949NWE ●LZD-91949AWE ●LZD-91949YWE ◪30° ○LZD-91950NWE ●LZD-91950AWE ●LZD-91950YWE ▶P.330		ツインフォーカスレンズ LZA-92784 ディフュージョンフォーカスレンズ LZA-92786 ワイドディフュージョンレンズ LZA-92559 ウォールウォッシュレンズ LZA-92790 スプレッドレンズ LZA-90525 フラッドレンズ LZA-90526 高色温度変換フィルター LZA-90528 低色温度変換フィルター LZA-90527
		illco ダウンスポット 	◪16° ○LZD-91979NWE ●LZD-91979AWE ●LZD-91979YWE ◪30° ○LZD-91980NWE ●LZD-91980AWE ●LZD-91980YWE ▶P.380		ツインフォーカスレンズ LZA-92784 ディフュージョンフォーカスレンズ LZA-92786 ワイドディフュージョンレンズ LZA-92559 ウォールウォッシュレンズ LZA-92790 スプレッドレンズ LZA-90525 フラッドレンズ LZA-90526 高色温度変換フィルター LZA-90528 低色温度変換フィルター LZA-90527
		グレアレス  別注※1	◪20° ○LZD-92021NWE ●LZD-92021AW ●LZD-92021YWE ◪25° ○LZD-92022NWE ●LZD-92022AW ●LZD-92022YWE ▶P.345 Q+ ◪19° ○LZD-92021NWV ㊐ ●LZD-92021AWVE㊐ ●LZD-92021YWV ㊐ Q+ ◪25° ○LZD-92022NWV ㊐ ●LZD-92022AWVE㊐ ●LZD-92022YWV ㊐ ▶P.346		
		miraco 		◪11° ○LZD-91961NW㊐ ●LZD-91961AW㊐ ●LZD-91961YW㊐ ◪18° ○LZD-91962NW ●LZD-91962AW ●LZD-91962YW ◪25° ○LZD-91963NW ●LZD-91963AW ●LZD-91963YW ▶P.317 Q+ ◪11° ○LZD-91961NWV ㊐ ●LZD-91961AWVE㊐ ●LZD-91961YWV ㊐ Q+ ◪18° ○LZD-91962NWV ●LZD-91962AWVE ●LZD-91962YWV Q+ ◪25° ○LZD-91963NWV ●LZD-91963AWVE ●LZD-91963YWV ▶P.318	フレアカットルーバー(狭角形専用) LZA-92038 ワイドディフュージョンレンズ LZA-92392 ウォールウォッシュレンズ LZA-92791 スプレッドレンズ LZA-90436 フラッドレンズ LZA-90636 高色温度変換フィルター LZA-90440 低色温度変換フィルター LZA-90438

［別注対応］※1:鏡面コーン/黒枠、シルバーコーン/白枠、ホワイトコーン、ブラックコーン　※2:ブラック　◎:COBタイプ　㊐:受注生産品　［色温度］○:4000K ●:3500K ●:3000K ●:2700K

UNIVERSAL DOWNLIGHT : MATRIX / ユニバーサルダウンライト：マトリクス

従来光源			埋込穴125	埋込穴150	オプション［別売］
CDM-T 70W	LZ4C	illco  別注※1	◪7°（LZ2C） ○LZD-92550NW㊛ ●LZD-92550AW㊛ ●LZD-92550YW㊛ ▶P.328 ◪15° ○LZD-91951NW ●LZD-91951AW ●LZD-91951YW ◪30° ○LZD-91952NW ●LZD-91952AW ●LZD-91952YW ▶P.329		ツインフォーカスレンズ LZA-92784 ディフュージョンフォーカスレンズ LZA-92786 ワイドディフュージョンレンズ LZA-92559 ウォールウォッシュレンズ LZA-92790 スプレッドレンズ LZA-90525 フラッドレンズ LZA-90526 高色温度変換フィルター LZA-90528 低色温度変換フィルター LZA-90527
		illco ダウンスポット 	◪15° ○LZD-91981NW ●LZD-91981AW ●LZD-91981YW ◪30° ○LZD-91982NW ●LZD-91982AW ●LZD-91982YW ◪60° ○LZD-92419NW ●LZD-92419AW ●LZD-92419YW ▶P.379		ツインフォーカスレンズ LZA-92784 ディフュージョンフォーカスレンズ LZA-92786 ワイドディフュージョンレンズ LZA-92559 ウォールウォッシュレンズ LZA-92790 スプレッドレンズ LZA-90525 フラッドレンズ LZA-90526 高色温度変換フィルター LZA-90528 低色温度変換フィルター LZA-90527
		グレアレス  別注※2		◪8°（LZ2C） ○LZD-92566NW㊛ ●LZD-92566AW㊛ ●LZD-92566YW㊛ ▶P.349 ◪20° ○LZD-92023NW ●LZD-92023AW ●LZD-92023YW ◪30° ○LZD-92024NW ●LZD-92024AW ●LZD-92024YW ▶P.347 Q+ ◪15° ○LZD-92023NWV ㊛ ●LZD-92023AWVE㊛ ●LZD-92023YWV ㊛ Q+ ◪30° ○LZD-92024NWV ㊛ ●LZD-92024AWVE㊛ ●LZD-92024YWV ㊛ ▶P.348	
		miraco 		◪11° ○LZD-91964NW㊛ ●LZD-91964AW㊛ ●LZD-91964YW㊛ ◪18° ○LZD-91965NW ●LZD-91965AW ●LZD-91965YW ◪25° ○LZD-91966NW ●LZD-91966AW ●LZD-91966YW ▶P.315 Q+ ◪11° ○LZD-91964NWV ㊛ ●LZD-91964AWVE㊛ ●LZD-91964YWV ㊛ Q+ ◪18° ○LZD-91965NWV ●LZD-91965AWVE ●LZD-91965YWV Q+ ◪25° ○LZD-91966NWV ●LZD-91966AWVE ●LZD-91966YWV ▶P.316	フレアカットルーバー（狭角形専用） LZA-92038 ワイドディフュージョンレンズ LZA-92392 ウォールウォッシュレンズ LZA-92791 スプレッドレンズ LZA-90436 フラッドレンズ LZA-90636 高色温度変換フィルター LZA-90440 低色温度変換フィルター LZA-90438

［別注対応］※1:ブラック　※2:鏡面コーン/黒枠、シルバーコーン/白枠、ホワイトコーン、ブラックコーン　◎:COBタイプ　［色温度］○:4000K ●:3500K ●:3000K

軒下用ユニバーサルダウンライト

従来光源			埋込穴100	埋込穴125	埋込穴175	オプション［別売］
CDM-T 70W	LZ4C	防雨・防湿形 			◪15° ○LZW-92180NW ●別注対応 ●LZW-92180YW ◪30° ○LZW-92181NW ●別注対応 ●LZW-92181YW ▶P.365	ワイドディフュージョンレンズ LZA-92559 スプレッドレンズ LZA-90525 フラッドレンズ LZA-90526 高色温度変換フィルター LZA-90528 低色温度変換フィルター LZA-90527
CDM-T 35W	LZ2C	防雨・防湿形 		◪19° ○LZW-92178NW ●別注対応 ●LZW-92178YW ●別注対応 ◪30° ○LZW-92179NW ●別注対応 ●LZW-92179YW ●別注対応 ▶P.363		ワイドディフュージョンレンズ LZA-92558 スプレッドレンズ LZA-90435 フラッドレンズ LZA-90635 高色温度変換フィルター LZA-90439 低色温度変換フィルター LZA-90437
φ50 12V ダイクロハロゲン 85W形 60W	LZ1	防雨・防湿形 		◪20° ●LZW-91623AW ●別注対応 ●LZW-91623LW ◪30° ●LZW-91624AW ●別注対応 ●LZW-91624LW ▶P.364		拡散パネル LZA-90298 ワイドディフュージョンレンズ LZA-92558 スプレッドレンズ LZA-90435 フラッドレンズ LZA-90635 高色温度変換フィルター LZA-90439 低色温度変換フィルター LZA-90437
φ50 ダイクロハロゲン 75W形 65W	LZ0.5	防雨・防湿形 	◪17° ●LZW-91621AW ●別注対応 ●LZW-91621LW ◪25° ●LZW-91622AW ●別注対応 ●LZW-91622LW ▶P.360			拡散パネル LZA-90570 ワイドディフュージョンレンズ LZA-92557 スプレッドレンズ LZA-90571 フラッドレンズ LZA-90572 高色温度変換フィルター LZA-90574 低色温度変換フィルター LZA-90573
	DECO-S50C ランプ別売	防雨・防湿形 	本体：LZW-91620XW ［別売ランプ］ ◪8° ●LZA-92758 ●LZA-92762 ◪18° ●LZA-92760 ●LZA-92764 ◪30° ●LZA-92766 ●LZA-92768 ▶P.361			
φ50 ダイクロハロゲン 50W形 40W	DECO-S50 ランプ別売	防雨・防湿形 	本体：LZW-91620XW ［別売ランプ］ ◪20° ●LZA-91681 ●LZA-91465 ◪30° ●LZA-91683 ●LZA-91467 ▶P.362			

◎：COBタイプ ◉：多眼モジュールタイプ ：LEDランプ ［色温度］●：5000K ○：4000K ●：3500K ●：3000K ●：2700K ●：2200K

UNIVERSAL DOWNLIGHT : MATRIX / ユニバーサルダウンライト：マトリクス

ランプ交換型ユニバーサルダウンライト

従来光源			埋込穴 75	埋込穴 100	埋込穴 125
φ70 ダイクロ ハロゲン 150W形 100W	DECO-S70 ランプ別売				本体：LZD-91307XW ［別売ランプ］ 17° 30° LZA-91295 LZA-91297 ▶P.357
					本体：LZD-91307XB ［別売ランプ］ 17° 30° LZA-91296 LZA-91298 ▶P.357
φ50 ダイクロ ハロゲン 75W形 65W	DECO-S50C ランプ別売	グレアレス 	本体：LZD-90889XW ［別売ランプ］ 9° 15° 20° LZA-92759 LZA-92761 LZA-92767 LZA-92763 LZA-92765 LZA-92769 ▶P.351		
			本体：LZD-90889XB ［別売ランプ］ 9° 15° 20° LZA-92759 LZA-92761 LZA-92767 LZA-92763 LZA-92765 LZA-92769 ▶P.351		
		ダウンスポット 		本体：LZD-91305XW ［別売ランプ］ 8° 18° 30° LZA-92758 LZA-92760 LZA-92766 LZA-92762 LZA-92764 LZA-92768 ▶P.355・381	
				本体：LZD-91305XB ［別売ランプ］ 8° 18° 30° LZA-92759 LZA-92761 LZA-92767 LZA-92763 LZA-92765 LZA-92769 ▶P.355・381	
			本体：LZD-90628XW ［別売ランプ］ 8° 18° 30° LZA-92759 LZA-92761 LZA-92767 LZA-92763 LZA-92765 LZA-92769 ▶P.353		
			本体：LZD-90628XB ［別売ランプ］ 8° 18° 30° LZA-92759 LZA-92761 LZA-92767 LZA-92763 LZA-92765 LZA-92769 ▶P.353		
			本体：LZD-90626XW ［別売ランプ］ 8° 18° 30° LZA-92759 LZA-92761 LZA-92767 LZA-92763 LZA-92765 LZA-92769 ▶P.353		
			本体：LZD-90626XB ［別売ランプ］ 8° 18° 30° LZA-92759 LZA-92761 LZA-92767 LZA-92763 LZA-92765 LZA-92769 ▶P.353		
		防雨・防湿形 		本体：LZW-91620XW ［別売ランプ］ 8° 18° 30° LZA-92758 LZA-92760 LZA-92766 LZA-92762 LZA-92764 LZA-92768 ▶P.361	

：LEDランプ　［色温度］●：5000K ●：2700K

●照明器具の適正交換時期は8～10年です。

従来光源			埋込穴 75	埋込穴 100
φ50 ダイクロハロゲン 50W形 40W	DECO-S50 ランプ別売			本体：LZD-91305XW [別売ランプ] 20° ●LZA-91681 ●LZA-91465 30° ●LZA-91683 ●LZA-91467 ▶P.356・382
				本体：LZD-91305XB [別売ランプ] 20° ●LZA-91682 ●LZA-91466 30° ●LZA-91684 ●LZA-91468 ▶P.356・382
			本体：LZD-90628XW [別売ランプ] 20° ●LZA-90682 ●LZA-91466 30° ●LZA-90684 ●LZA-91468 ▶P.354	
			本体：LZD-90628XB [別売ランプ] 20° ●LZA-90682 ●LZA-91466 30° ●LZA-90684 ●LZA-91468 ▶P.354	
			本体：LZD-90626XW [別売ランプ] 20° ●LZA-90682 ●LZA-91466 30° ●LZA-90684 ●LZA-91468 ▶P.354	
			本体：LZD-90626XB [別売ランプ] 20° ●LZA-90682 ●LZA-91466 30° ●LZA-90684 ●LZA-91468 ▶P.354	
		防雨・防湿形 	本体：LZW-91620XW [別売ランプ] 20° ●LZA-91681 ●LZA-91465 30° ●LZA-91683 ●LZA-91467 ▶P.362	
	LEDランプ 4.8W (E11) ランプ別売	グレアレス 	本体：LZD-90889XW [別売ランプ] 15° ●LZA-91778 20° ●LZA-91779 ▶P.352	
			本体：LZD-90889XB [別売ランプ] 15° ●LZA-91778 20° ●LZA-91779 ▶P.352	

:LEDランプ　[色温度] ●:2700K ●:2200K

別売ランプ一覧

DECO-S70	DECO-S50C	DECO-S50	LEDランプ4.8W(E11)
 ホワイト 17° ●LZA-91295 30° ●LZA-91297	 ホワイト 8° ●LZA-92758 ●LZA-92762 18° ●LZA-92760 ●LZA-92764 30° ●LZA-92766 ●LZA-92768	 ホワイト 20° ●LZA-90681 ●LZA-91465 30° ●LZA-90683 ●LZA-91467	 15° ●LZA-91778 20° ●LZA-91779
 ブラック 17° ●LZA-91296 30° ●LZA-91298	 ブラック 8° ●LZA-92759 ●LZA-92763 18° ●LZA-92761 ●LZA-92765 30° ●LZA-92767 ●LZA-92769	 ブラック 20° ●LZA-90682 ●LZA-91466 30° ●LZA-90684 ●LZA-91468	

[色温度] ●:5000K ●:2700K ●:2200K

UNIVERSAL DOWNLIGHT : MATRIX / ユニバーサルダウンライト：マトリクス

スイングショット

従来光源			1灯用 埋込穴100	1灯用 埋込穴125	2灯用 埋込穴100×200	2灯用 埋込穴125×250	3灯用 埋込穴100×300	3灯用 埋込穴125×375
CDM-T 35W	LZ2C	illco SWINGSHOT 		枠：LZA-91993 ［灯具］ ◪19° ○LZY-91988NBE ●別注対応 ●LZY-91988YBE ●別注対応 ◪30° ○LZY-91989NBE ●別注対応 ●LZY-91989YBE ●別注対応 ▶P.369・371		枠：LZA-91994 ［灯具］ ◪19° ○LZY-91988NBE ●別注対応 ●LZY-91988YBE ●別注対応 ◪30° ○LZY-91989NBE ●別注対応 ●LZY-91989YBE ●別注対応 ▶P.369・371		枠：LZA-91995 ［灯具］ ◪19° ○LZY-91988NBE ●別注対応 ●LZY-91988YBE ●別注対応 ◪30° ○LZY-91989NBE ●別注対応 ●LZY-91989YBE ●別注対応 ▶P.369・371
φ50 12V ダイクロハロゲン 85W形 60W	LZ1C	illco SWINGSHOT 		枠：LZA-91993 ［灯具］ ◪18° ○LZY-91986NBE ●別注対応 ●LZY-91986YBE ●別注対応 ◪25° ○LZY-91987NBE ●別注対応 ●LZY-91987YBE ●別注対応 ▶P.369・372		枠：LZA-91994 ［灯具］ ◪18° ○LZY-91986NBE ●別注対応 ●LZY-91986YBE ●別注対応 ◪25° ○LZY-91987NBE ●別注対応 ●LZY-91987YBE ●別注対応 ▶P.369・372		枠：LZA-91995 ［灯具］ ◪18° ○LZY-91986NBE ●別注対応 ●LZY-91986YBE ●別注対応 ◪25° ○LZY-91987NBE ●別注対応 ●LZY-91987YBE ●別注対応 ▶P.369・372
φ50 ダイクロハロゲン 75W形 65W	LZ0.5C	illco SWINGSHOT 	枠：LZA-91990 ［灯具］ ◪19° ○LZY-91984NBE ●別注対応 ●LZY-91984YBE ●別注対応 ◪35° ○LZY-91985NBE ●別注対応 ●LZY-91985YBE ●別注対応 ▶P.369・370		枠：LZA-91991 ［灯具］ ◪19° ○LZY-91984NBE ●別注対応 ●LZY-91984YBE ●別注対応 ◪35° ○LZY-91985NBE ●別注対応 ●LZY-91985YBE ●別注対応 ▶P.369・370		枠：LZA-91992 ［灯具］ ◪19° ○LZY-91984NBE ●別注対応 ●LZY-91984YBE ●別注対応 ◪35° ○LZY-91985NBE ●別注対応 ●LZY-91985YBE ●別注対応 ▶P.369・370	

◎：COBタイプ ［色温度］○：4000K ●：3500K ●：3000K ●：2700K

生鮮食品用彩色シリーズ

従来光源			埋込穴125	埋込穴150
CDM-T 35W	生鮮照明 54W			◪20° □LZD-92404MW㊒ □LZD-92404SW㊒ □LZD-92404NW □LZD-92404YW ◪35° □LZD-92405MW㊒ □LZD-92405SW㊒ □LZD-92405NW㊒ □LZD-92405YW㊒ ▶P.386
				◪20° □LZD-92404MB㊒ □LZD-92404SB㊒ □LZD-92404NB㊒ □LZD-92404YB㊒ ◪35° □LZD-92405MB㊒ □LZD-92405SB㊒ □LZD-92405NB㊒ □LZD-92405YB㊒ ▶P.386
	生鮮照明 26W		◪25° □LZD-91521MWE㊒ □LZD-91521SW ㊒ □LZD-91521NWE □LZD-91521YWE ◪35° □LZD-91522MWE㊒ □LZD-91522SW ㊒ □LZD-91522NWE □LZD-91522YWE ▶P.385	
		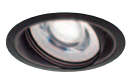	◪25° □LZD-91521MBE㊒ □LZD-91521SB ㊒ □LZD-91521NBE㊒ □LZD-91521YBE㊒ ◪35° □LZD-91522MBE㊒ □LZD-91522SB ㊒ □LZD-91522NBE㊒ □LZD-91522YBE㊒ ▶P.385	

◎：COBタイプ ㊒：受注生産品 ［用途別］□：精肉用 □：鮮魚用 □：青果用 □：惣菜用

RENEWAL PLATE

リニューアルプレート

既存のダウンライトから簡単にLEDダウンライトにリニューアル

リニューアルプレートを使えば、
現状の天井埋込穴をそのまま
利用してLEDダウンライトを
取り付けることができます。





取付適合ダウンライト埋込穴径	既存天井埋込穴径（屋内用） 埋込穴125	埋込穴150	埋込穴175	埋込穴200	埋込穴250	埋込穴275	埋込穴300	既存天井埋込穴径（屋内外兼用） 埋込穴175	埋込穴200	埋込穴250	埋込穴275	埋込穴300
埋込穴100	LZA-90300（ホワイト） LZA-90301（ブラック）	LZA-90302（ホワイト） LZA-90303（ブラック）										
埋込穴125		LZA-90304（ホワイト） LZA-90305（ブラック）							LZA-92432（ホワイト）			
埋込穴150			LZA-90839（ホワイト）	LZA-90840（ホワイト）				LZA-92182（ホワイト）		LZA-92433（ホワイト）		
埋込穴200					LZA-90433（ホワイト）	LZA-90841（ホワイト）	LZA-90842（ホワイト）			LZA-92183（ホワイト）	LZA-92184（ホワイト）	LZA-92185（ホワイト）
埋込穴250							LZA-91242（ホワイト）					

埋込穴 φ100 ▸ φ125



天井埋込穴φ125用
LZA-90300○
LZA-90301●
¥2,700

適合器具：埋込穴φ100ダウンライト
本　体　：鋼板 塗装

径φ148 埋込穴φ125 出5mm 0.2kg
取付可能天井厚5～25mm

※埋込必要高は、使用器具により異なります。ご使用の器具高さをご確認ください。

埋込穴 φ100 ▸ φ150

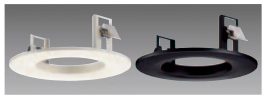

天井埋込穴φ150用
LZA-90302○
LZA-90303●
¥3,000

適合器具：埋込穴φ100ダウンライト
本　体　：鋼板 塗装

径φ178 埋込穴φ150 出5mm 0.2kg
取付可能天井厚5～25mm

※埋込必要高は、使用器具により異なります。ご使用の器具高さをご確認ください。

埋込穴 φ125 ▸ φ150



天井埋込穴φ150用
LZA-90304○
LZA-90305●
¥3,000

適合器具：埋込穴φ125ダウンライト
本　体　：鋼板 塗装

径φ178 埋込穴φ150 出5mm 0.2kg
取付可能天井厚5～25mm

※埋込必要高は、使用器具により異なります。ご使用の器具高さをご確認ください。

埋込穴 φ150 ▸ φ175

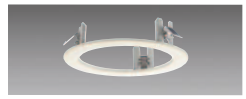

天井埋込穴φ175用
LZA-90839○
¥3,000

適合器具：埋込穴φ150ダウンライト
本　体　：鋼板 塗装

径φ202 埋込穴φ175 出5mm 0.2kg
取付可能天井厚5～25mm

※埋込必要高は、使用器具により異なります。ご使用の器具高さをご確認ください。

埋込穴 φ150 ▸ φ175

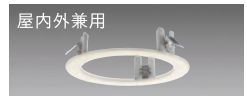

天井埋込穴φ175用
LZA-92182○
¥3,500

適合器具：埋込穴φ150ダウンライト
本　体　：鋼板 塗装

径φ202 埋込穴φ175 出5mm 0.2kg
防雨形／取付可能天井厚5～25mm

※埋込必要高は、使用器具により異なります。ご使用の器具高さをご確認ください。

埋込穴 φ125 ▸ φ200

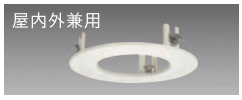

天井埋込穴φ200用
LZA-92432○
¥4,200

適合器具：埋込穴φ125ダウンライト
本　体　：鋼板 塗装

径φ227 埋込穴φ200 出5mm 0.3kg
防雨形／取付可能天井厚5～25mm

※埋込必要高は、使用器具により異なります。ご使用の器具高さをご確認ください。

埋込穴 φ150 ▸ φ200

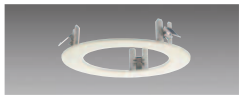

天井埋込穴φ200用
LZA-90840○
¥4,000

適合器具：埋込穴φ150ダウンライト
本　体　：鋼板 塗装

径φ227 埋込穴φ200 出5mm 0.3kg
取付可能天井厚5～25mm

※埋込必要高は、使用器具により異なります。ご使用の器具高さをご確認ください。

埋込穴 φ150 ▸ φ250

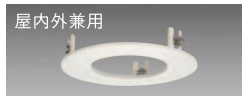

天井埋込穴φ250用
LZA-92433○
¥4,700

適合器具：埋込穴φ150ダウンライト
本　体　：鋼板 塗装

径φ275 埋込穴φ250 出5mm 0.4kg
防雨形／取付可能天井厚5～25mm

※埋込必要高は、使用器具により異なります。ご使用の器具高さをご確認ください。

埋込穴 φ200 ▸ φ250

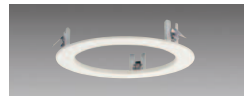

天井埋込穴φ250用
LZA-90433○
¥4,500

適合器具：埋込穴φ200ダウンライト
本　体　：鋼板 塗装

径φ275 埋込穴φ250 出5mm 0.4kg
取付可能天井厚5～25mm

※埋込必要高は、使用器具により異なります。ご使用の器具高さをご確認ください。

埋込穴 φ200 ▸ φ250

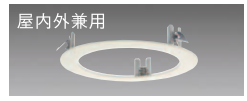

天井埋込穴φ250用
LZA-92183○
¥4,700

適合器具：埋込穴φ200ダウンライト
本　体　：鋼板 塗装

径φ275 埋込穴φ250 出5mm 0.4kg
防雨形／取付可能天井厚5～25mm

※埋込必要高は、使用器具により異なります。ご使用の器具高さをご確認ください。

埋込穴 φ200 ▸ φ275

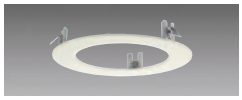

天井埋込穴φ275用
LZA-90841○
¥4,500

適合器具：埋込穴φ200ダウンライト
本　体　：鋼板 塗装

径φ302 埋込穴φ275 出5mm 0.5kg
取付可能天井厚5～25mm

※埋込必要高は、使用器具により異なります。ご使用の器具高さをご確認ください。

埋込穴 φ200 ▸ φ275

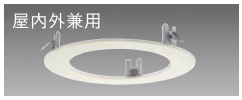

天井埋込穴φ275用
LZA-92184○
¥4,700

適合器具：埋込穴φ200ダウンライト
本　体　：鋼板 塗装

径φ302 埋込穴φ275 出5mm 0.5kg
防雨形／取付可能天井厚5～25mm

※埋込必要高は、使用器具により異なります。ご使用の器具高さをご確認ください。

埋込穴 φ200 ▸ φ300

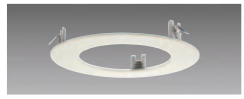

天井埋込穴φ300用
LZA-90842○
¥4,800

適合器具：埋込穴φ200ダウンライト
本　体　：鋼板 塗装

径φ327 埋込穴φ300 出5mm 0.6kg
取付可能天井厚5～25mm

※埋込必要高は、使用器具により異なります。ご使用の器具高さをご確認ください。

埋込穴 φ200 ▸ φ300

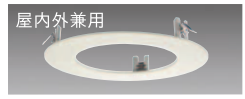

天井埋込穴φ300用
LZA-92185○
¥5,000

適合器具：埋込穴φ200ダウンライト
本　体　：鋼板 塗装

径φ327 埋込穴φ300 出5mm 0.6kg
防雨形／取付可能天井厚5～25mm

※埋込必要高は、使用器具により異なります。ご使用の器具高さをご確認ください。

埋込穴 φ250 ▸ φ300

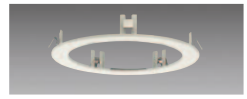

天井埋込穴φ300用
LZA-91242○
¥4,800

適合器具：埋込穴φ250ダウンライト
本　体　：鋼板 塗装

径φ327 埋込穴φ300 出5mm 0.7kg
取付可能天井厚5～25mm

※埋込必要高は、使用器具により異なります。ご使用の器具高さをご確認ください。

本体色 ○ホワイト ●ブラック　掲載の全商品の価格には、消費税は含まれておりません。

オプション・配光データ一覧

miraco
ミラコ



［対応オプション］
- ウォールウォッシュレンズ
- スプレッドレンズ
- ワイドディフュージョンレンズ
- フラッドレンズ
- 高色温度変換フィルター
- 低色温度変換フィルター
- フレアカットルーバー（LZ4C/3C狭角専用）

［オプション装着なし］

狭角形
LZD-91964AW

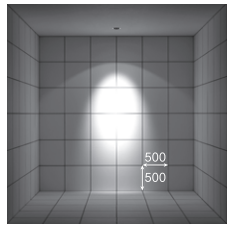

11° 3500K

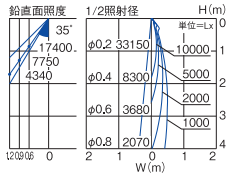

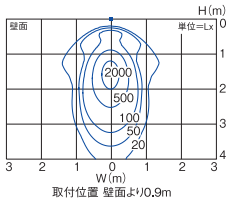

取付位置 壁面より0.9m

中角形
LZD-91965AW

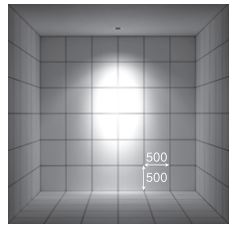

18° 3500K

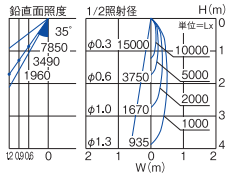

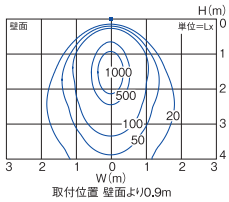

取付位置 壁面より0.9m

広角形
LZD-91966AW

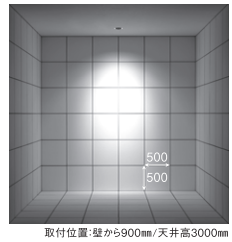

取付位置:壁から900mm/天井高3000mm

25° 3500K

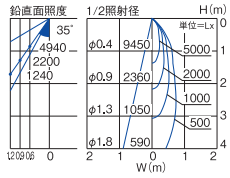

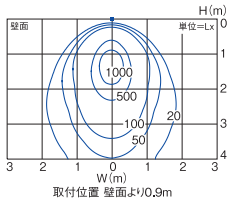

取付位置 壁面より0.9m

illco
イルコ



［対応オプション］
- ツインフォーカスレンズ
- ディフュージョンフォーカスレンズ
- ウォールウォッシュレンズ
- スプレッドレンズ
- ワイドディフュージョンレンズ
- フラッドレンズ
- 高色温度変換フィルター
- 低色温度変換フィルター

［オプション装着なし］

狭角形
LZD-92550AW

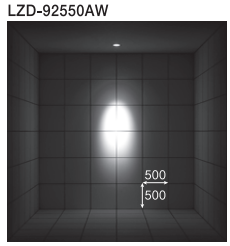

7° 3500K

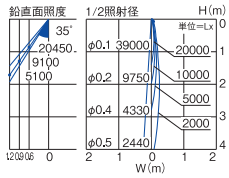

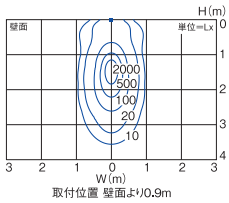

取付位置 壁面より0.9m

中角形
LZD-91951AW

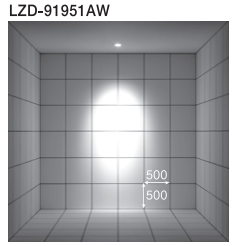

15° 3500K

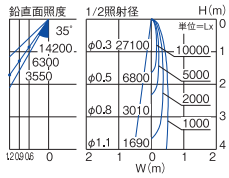

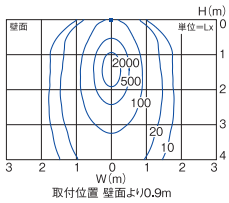

取付位置 壁面より0.9m

広角形
LZD-91952AW

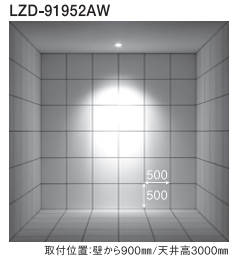

取付位置:壁から900mm/天井高3000mm

30° 3500K

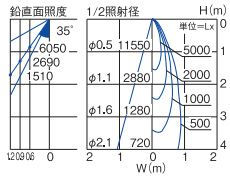

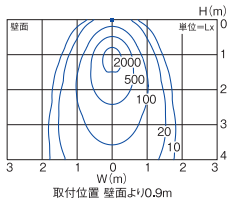

取付位置 壁面より0.9m

ツインフォーカスレンズ

illco
イルコ



1台の器具から上下2方向へスポット光を照射することが可能。立体的な配灯計画を効率よく実現します。

●アクリル
取付バネ同梱

狭角形
LZD-92550AW + LZA-92784

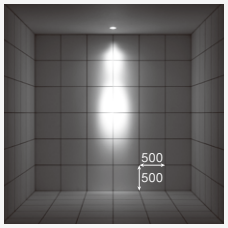

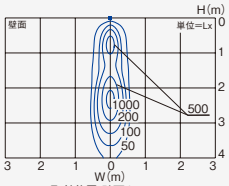

取付位置 壁面より0.9m
照射角20°

中角形
LZD-91951AW + LZA-92784

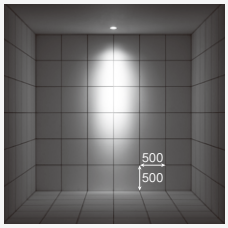

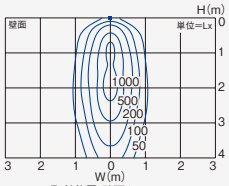

取付位置 壁面より0.9m
照射角20°

広角形
LZD-91952AW + LZA-92784

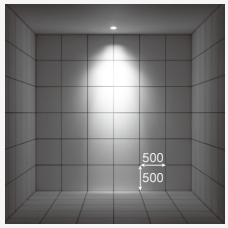

取付位置：壁から700㎜/天井高3000㎜

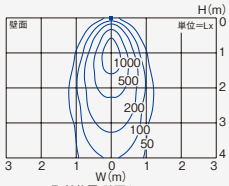

取付位置 壁面より0.9m
照射角20°

ディフュージョンフォーカスレンズ

特許出願中

illco
イルコ

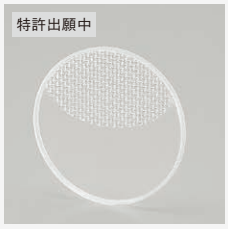

1台の器具でスポット照射と周囲の鉛直面照度を同時に確保。メリハリ感があり、明るい空間を演出します。

●ポリカーボネート
取付バネ同梱

狭角形
LZD-92550AW + LZA-92786

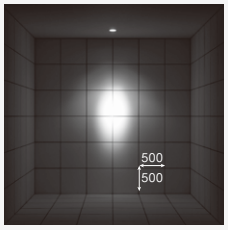

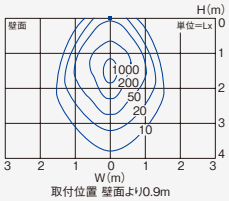

取付位置 壁面より0.9m

中角形
LZD-91951AW + LZA-92786

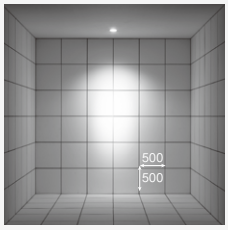

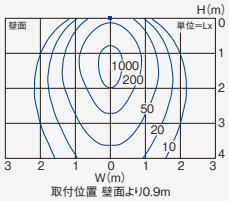

取付位置 壁面より0.9m

広角形
LZD-91952AW + LZA-92786

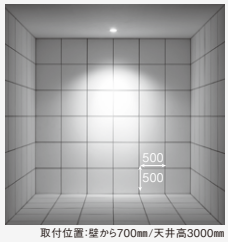

取付位置：壁から700㎜/天井高3000㎜

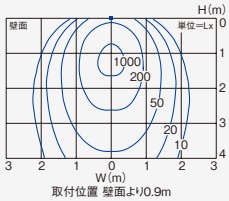

取付位置 壁面より0.9m

ウォールウォッシュレンズ

特許出願中

miraco
ミラコ

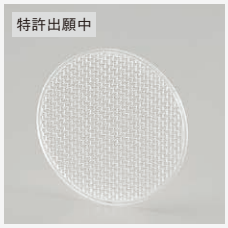

スポット器具をウォールウォッシュ配光に変換するレンズ。天井際の壁面から美しいグラデーションで照射します。

●ポリカーボネート
取付バネ同梱

狭角形
LZD-91964AW + LZA-92791

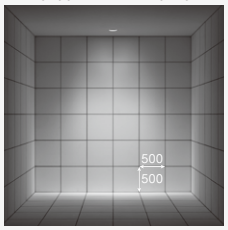

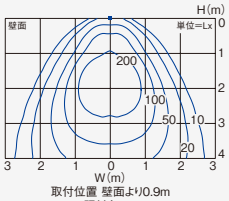

取付位置 壁面より0.9m
照射角15°

中角形
LZD-91965AW + LZA-92791

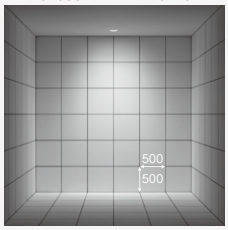

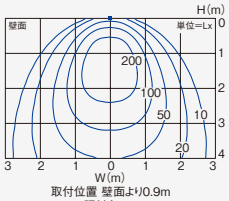

取付位置 壁面より0.9m
照射角15°

広角形
LZD-91966AW + LZA-92791

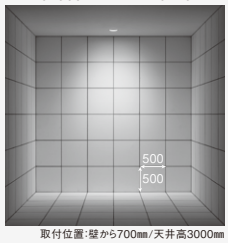

取付位置：壁から700㎜/天井高3000㎜

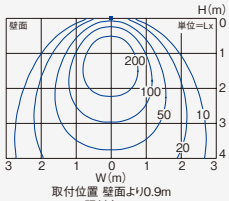

取付位置 壁面より0.9m
照射角15°

illco
イルコ

狭角形
LZD-92550AW + LZA-92790

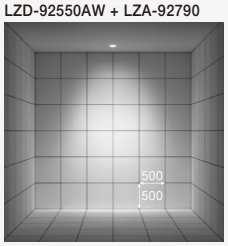

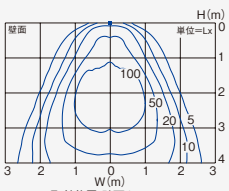

取付位置 壁面より0.9m
照射角15°

中角形
LZD-91951AW + LZA-92790

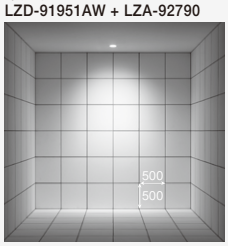

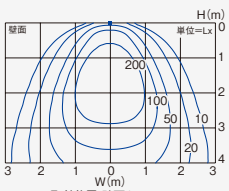

取付位置 壁面より0.9m
照射角15°

広角形
LZD-91952AW + LZA-92790

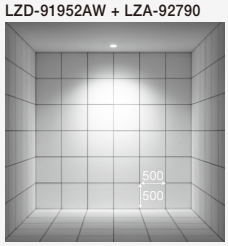

取付位置：壁から700㎜/天井高3000㎜

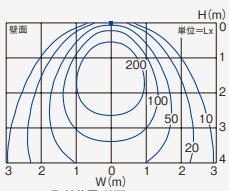

取付位置 壁面より0.9m
照射角15°

オプション・配光データ一覧

スプレッドレンズ

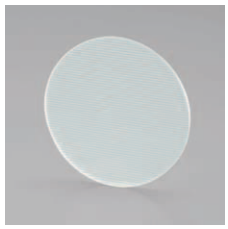

スポット光を一定方向に広げるレンズ。楕円配光された光を回転配灯することで、さまざまなエリアを効率よく照射します。

●硬質ガラス
取付バネ同梱

miraco ミラコ

狭角形
LZD-91964AW + LZA-90436

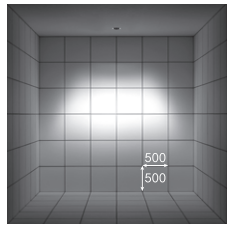

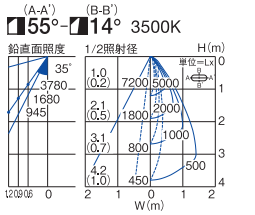

中角形
LZD-91965AW + LZA-90436

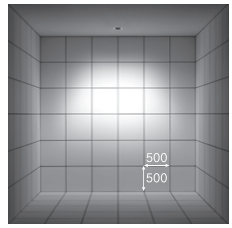

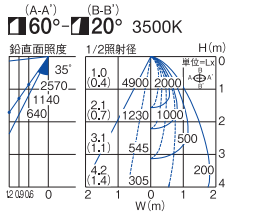

広角形
LZD-91966AW + LZA-90436

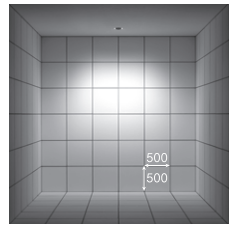

取付位置:壁から900mm/天井高3000mm

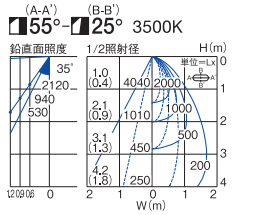

illco イルコ

狭角形
LZD-92550AW + LZA-90525

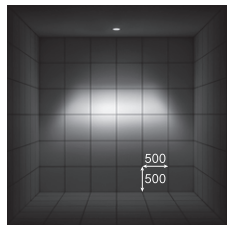

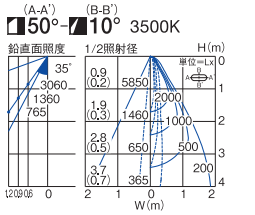

中角形
LZD-91951AW + LZA-90525

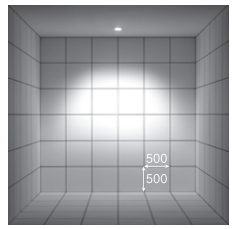

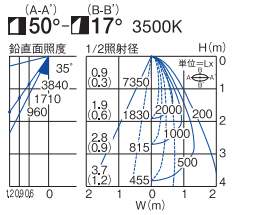

広角形
LZD-91952AW + LZA-90525

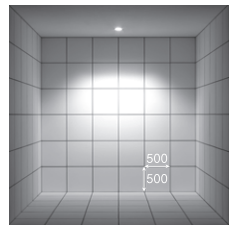

取付位置:壁から900mm/天井高3000mm

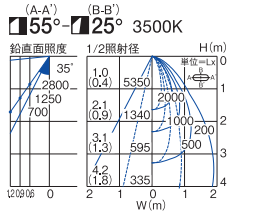

ワイドディフュージョンレンズ



広角のスポット光をさらに広げることが可能。スポット器具へ装着し均斉度の高いベース配灯計画を実現します。

●アクリル
取付バネ同梱

miraco ミラコ

狭角形
LZD-91964AW + LZA-92392

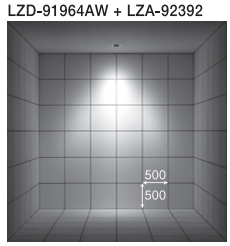

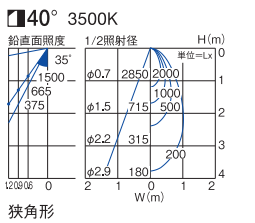

中角形
LZD-91965AW + LZA-92392

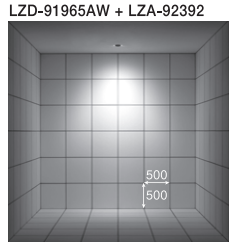

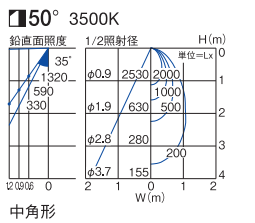

広角形
LZD-91966AW + LZA-92392

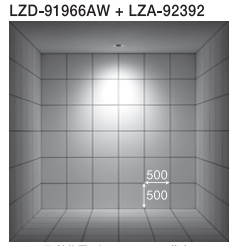

取付位置:壁から900mm/天井高3000mm

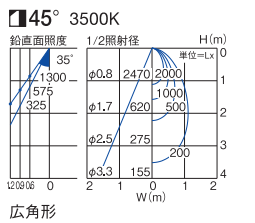

illco イルコ

狭角形
LZD-92550AW + LZA-92559

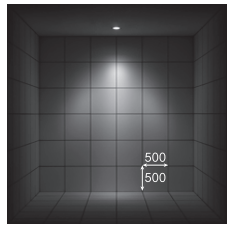

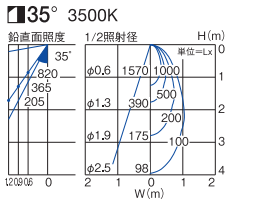

中角形
LZD-91951AW + LZA-92559

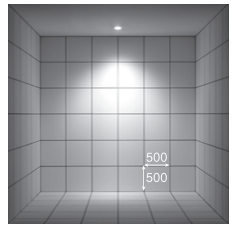

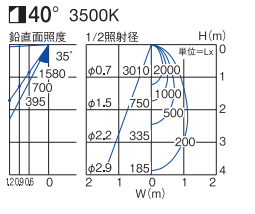

広角形
LZD-91952AW + LZA-92559

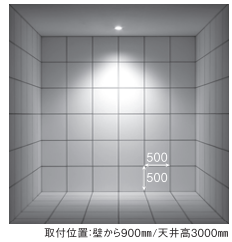

取付位置:壁から900mm/天井高3000mm

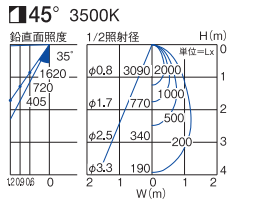

フラッドレンズ



スポット光のピークを低減し優しい光を照射する拡散レンズ。輝度を抑えた眩しさのない上質な空間を提供します。

●強化ガラス
取付バネ同梱

miraco
ミラコ

狭角形
LZD-91964AW + LZA-90636

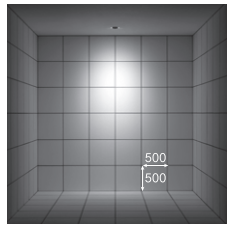

35° 3500K

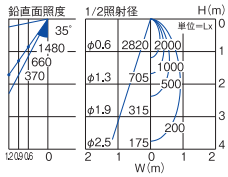

中角形
LZD-91965AW + LZA-90636

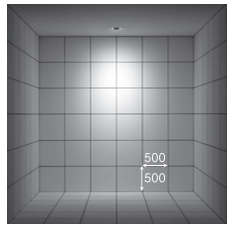

40° 3500K

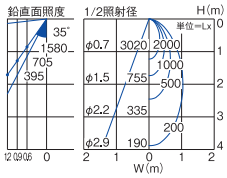

広角形
LZD-91966AW + LZA-90636

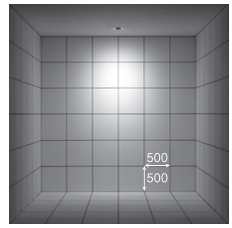

取付位置:壁から900㎜/天井高3000㎜

40° 3500K

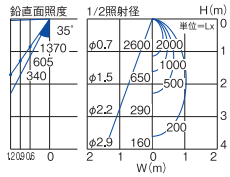

illco
イルコ

狭角形
LZD-92550AW + LZA-90526

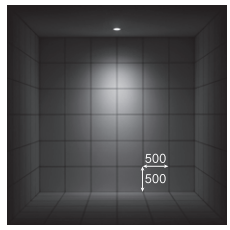

35° 3500K

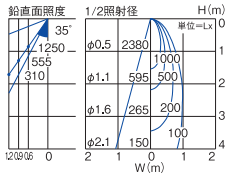

中角形
LZD-91951AW + LZA-90526

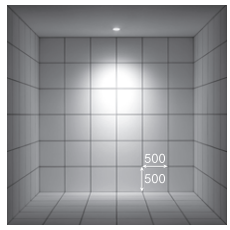

35° 3500K

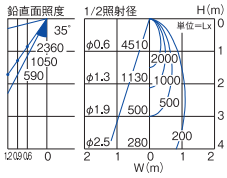

広角形
LZD-91952AW + LZA-90526

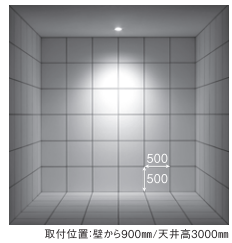

取付位置:壁から900㎜/天井高3000㎜

35° 3500K

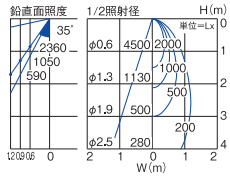

色温度変換フィルター

高色温度変換フィルター



●強化ガラス　取付バネ同梱

中角形
LZD-917951AW + LZA-90528

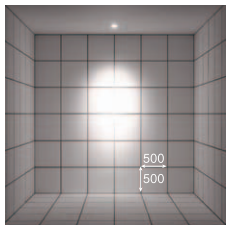

低色温度変換フィルター



●強化ガラス　取付バネ同梱

中角形
LZD-917951AW + LZA-90527

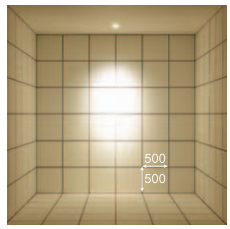

取付位置:壁から900㎜/天井高3000㎜

設定照度に最適な色温度を実現する色温度変換フィルター。感性に寄り添う優しい照明計画を提供します。

色温度変換フィルターの効果(目安)

	2700K	3000K	3500K	4000K
高色温度変換フィルター	+300K	+400K	+600K	+800K
低色温度変換フィルター	-200K	-250K	-300K	-400K

※同じフィルターでも、
元の色温度により変換の幅が異なります。

フレアカットルーバー (LZ4/LZ3狭角形専用)

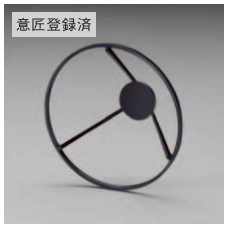

器具の眩しさを抑え、フレアをカットします。フレアをコントロールすることで、対照物をより鮮明に際立たせることができます。

miraco
ミラコ

狭角形
LZD-91964AW + LZA-92038

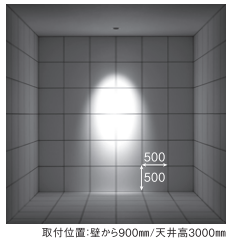

取付位置:壁から900㎜/天井高3000㎜

11° 3500K

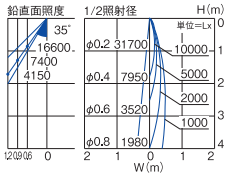

miraco COB UNIVERSAL DOWNLIGHT

ミラコ（フレア配光）

『レンズ+反射板制御』によるフレア配光のユニバーサルダウンライト 豊富なオプションでアクセント照射からウォールウォッシュ配光にも対応

専用レンズと反射板制御により、従来光源のようなやわらかい自然なフレア配光を照射するユニバーサルダウンライトです。
器具の直射グレア（発光部の眩しさ）を抑えた光学設計と、豊富な配光と、色温度・高演色・高彩度「Q＋」光源・オプションレンズにより、コントラストのある印象的な演出からベース配光による空間照度確保まで、さまざまな光演出に対応します。



高演色、高彩度の『Q+』光源もラインナップ

詳しくは▶P.91



Q＋はRa96という業界トップクラスの高演色性を持ち、さらにR9（赤色）でも95を実現。
照射する対象物の色を的確に再現します。

SIZE LINEUP



85	100	125	150
LZ0.5C	LZ1C	LZ2C	LZ4C LZ3C

［配光角］ 狭角 中角 広角
［色温度］ Ra83 ○：4000K ●：3500K ●：3000K ●：2700K
Q+ Ra96 ○：4000K ●：3500K ●：3000K ●：2700K



フレア配光の連灯配置により商品照射と壁面の明るさ感を演出

レンズ·反射板



反射板で配光制御する従来光源器具のようなスタイル。レンズを反射板奥に配置し、前面から見たときの眩しさを軽減しました。

軽量化

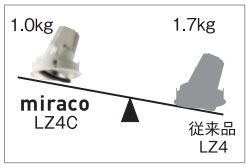

PPS樹脂製のボディを採用し、従来と比べ約半分の軽量化を実現。また、優れた耐熱性を有するため、安全性も強化しました。

最大首振り角度40°

最適な配光を実現するため首振り角度40°を確保しました。

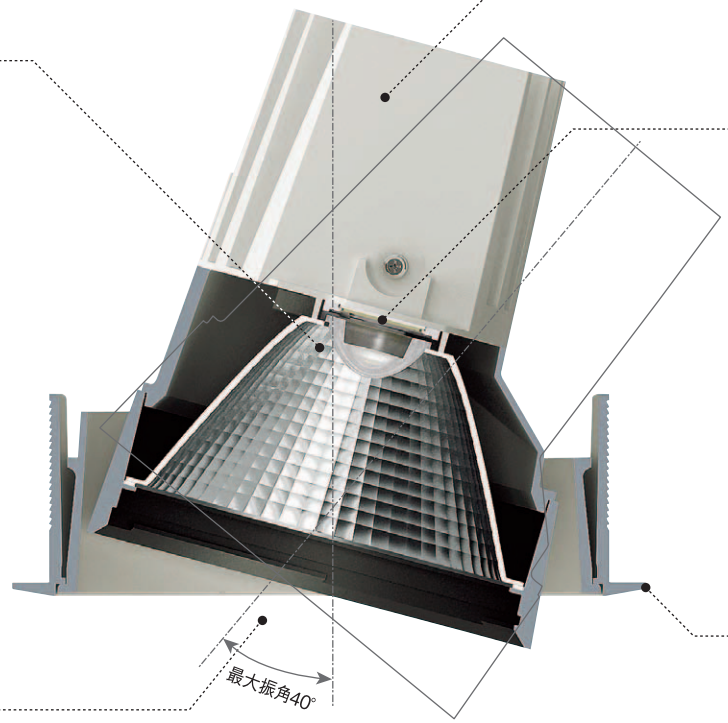

ヒートシンク

発光素子が発した熱を速やかに外部へ放射するヒートシンク。LEDのポテンシャルを最大限発揮するために、効率的に熱を伝導する構造に設計しました。

COB光源

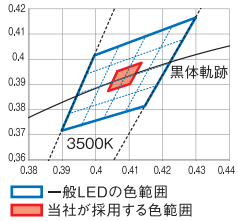

黒体軌跡に沿った極めて狭い色範囲のCOBだけを採用し、光色のバラツキを最小限に制御。COBによりマルチシャドウも軽減した高品質の光を提供します。

薄型トリム1.5mm



天井になじむ薄型設計です。

照射面全体の明るさ感を得られるフレア配光

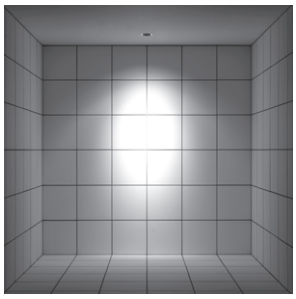

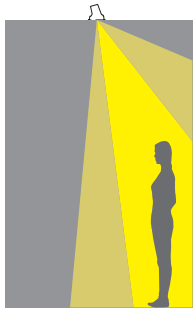

反射板制御により光を効率よく拡散させ、従来光源のようなフレアを実現。壁面全体を明るく照らします。

万一の揺れに備える灯具落下防止機構





枠と灯具の間は落下防止構造を採用。枠と灯具コーンのマークに合わせた位置でないと灯具が外れない設計。万が一、枠から灯具が外れたとしても落下防止ワイヤーでつながっているので地震や振動に対して安全です。

配光オプション 詳しくは▶P.303

フレアカットルーバー

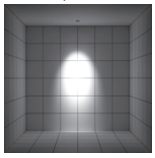



LZ4C/3C狭角形専用

ウォールウォッシュレンズ

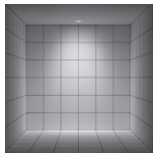



スプレッドレンズ

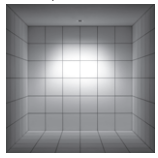



ワイドディフュージョンレンズ

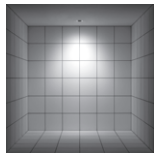



フラッドレンズ

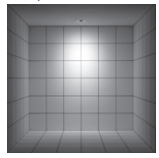

高色温度変換フィルター

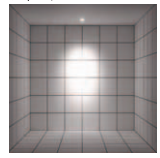



低色温度変換フィルター

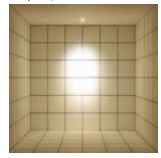



85 LZ0.5C φ50ダイクロハロゲン75W形65W相当

近接限度 0.1m | 光源寿命 40000h | 断熱施工 不可

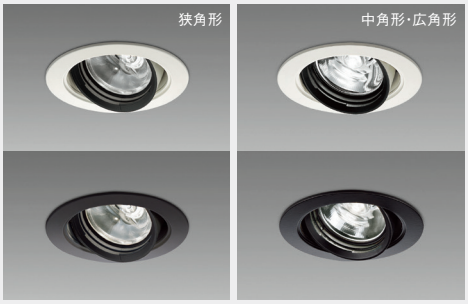

■共通仕様〔電源別売〕

消費電力:10W
枠　:アルミダイカスト 塗装
コーン　:アルミダイカスト 塗装
灯具　:アルミダイカスト・PPS樹脂※ 塗装
反射板　:アルミ 鏡面（デジタルカット）（中角形・広角形）

0.2kg
制御レンズ付
取付可能天井厚5～25㎜

※PPS樹脂:高い耐熱性、優れた耐薬品性を有する高機能樹脂

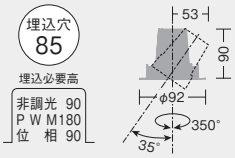



非調光:W42・H33・L150㎜
P W M:W63・H46・L228㎜
位　相:W42・H33・L150㎜

LINE UP



スポットライト ▶P.413

	電球色 3000K/Ra83	電球色 2700K/Ra83
13° 狭角形	LZD-92136YW ○ LZD-92136YB ●	LZD-92136LW ○ LZD-92136LB ●
	ダウンライト本体 ¥9,800	ダウンライト本体 ¥9,800
	13° 3000K/Ra83	13° 2700K/Ra83
	450lm 10W 45.0lm/W	430lm 10W 43.0lm/W
20° 中角形	LZD-91953YW ○ LZD-91953YB ●	LZD-91953LW ○ LZD-91953LB ●
	ダウンライト本体 ¥9,800	ダウンライト本体 ¥9,800
	20° 3000K/Ra83	20° 2700K/Ra83
	710lm 10W 71.0lm/W	680lm 10W 68.0lm/W
30° 広角形	LZD-91954YW ○ LZD-91954YB ●	LZD-91954LW ○ LZD-91954LB ●
	ダウンライト本体 ¥9,800	ダウンライト本体 ¥9,800
	30° 3000K/Ra83	30° 2700K/Ra83
	760lm 10W 76.0lm/W	730lm 10W 73.0lm/W

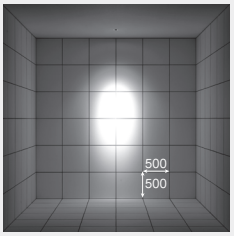

取付位置:壁から900㎜/天井高3000㎜

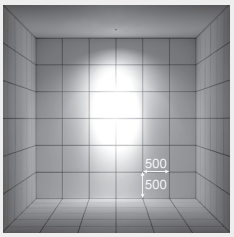

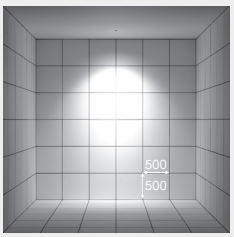



LZ0.5C対応電源

●電源選択で非調光・調光に対応

非調光 非調光用電源(標準出力電源)
LZA-92809 ¥3,500
LZ0.5C組合せ時
17VA(100V)
■AC100V専用
■最大延長距離2m
ダウンライト本体+標準出力電源
組合せ価格 ¥13,300

調光 PWM信号制御調光用電源
LZA-91122E ¥8,000
LZ0.5C組合せ時
13/14/14VA(100V/200V/242V)
■AC100V/200V/242V兼用
■最大延長距離10m
調光可能範囲1%～100%
ダウンライト本体+PWM信号制御調光用電源
組合せ価格 ¥17,800

調光 位相制御調光用電源
LZA-92810 ¥6,000
LZ0.5C組合せ時
18VA(100V)
■AC100V専用
■最大延長距離2m
調光可能範囲1%～100%
ダウンライト本体+位相制御調光用電源
組合せ価格 ¥15,800

■調光器〔別売〕
▶P.744
PWM信号制御調光器
LZA-90837E
位相制御調光器
LZA-90306E・92794

■オプション〔別売〕
▶P.303


ワイドディフュージョンレンズ
LZA-92557 ¥2,100


スプレッドレンズ
LZA-90571 ¥2,200


高色温度変換フィルター
LZA-90574 ¥5,500


ウォールウォッシュレンズ
LZA-92788 ¥2,100


フラッドレンズ
LZA-90572 ¥2,000


低色温度変換フィルター
LZA-90573 ¥5,500

●照明器具の適正交換時期は8～10年です。
本体色 ○ホワイト ●ブラック

LINE UP



スポットライト ▶P.414

	Q+ 3500K/Ra96 NEW	Q+ 3000K/Ra96	Q+ 2700K/Ra96
14° 狭角形	LZD-92136AWVE ○ LZD-92136ABVE ●	LZD-92136YWV ○ LZD-92136YBV ●	LZD-92136LWV ○ LZD-92136LBV ●
	ダウンライト本体 ¥9,800	ダウンライト本体 ¥9,800	ダウンライト本体 ¥9,800
	14° Q+3500K/Ra96	14° Q+3000K/Ra96	14° Q+2700K/Ra96
	440lm 10W 44.0lm/W	325lm 10W 32.5lm/W	310lm 10W 31.0lm/W
20° 中角形	LZD-91953AWVE ○ LZD-91953ABVE ●	LZD-91953YWV ○ LZD-91953YBV ●	LZD-91953LWV ○ LZD-91953LBV ●
	ダウンライト本体 ¥9,800	ダウンライト本体 ¥9,800	ダウンライト本体 ¥9,800
	20° Q+3500K/Ra96	20° Q+3000K/Ra96	20° Q+2700K/Ra96
	630lm 10W 63.0lm/W	520lm 10W 52.0lm/W	490lm 10W 49.0lm/W
30° 広角形	LZD-91954AWVE ○ LZD-91954ABVE ●	LZD-91954YWV ○ LZD-91954YBV ●	LZD-91954LWV ○ LZD-91954LBV ●
	ダウンライト本体 ¥9,800	ダウンライト本体 ¥9,800	ダウンライト本体 ¥9,800
	30° Q+3500K/Ra96	30° Q+3000K/Ra96	30° Q+2700K/Ra96
	710lm 10W 71.0lm/W	570lm 10W 57.0lm/W	540lm 10W 54.0lm/W

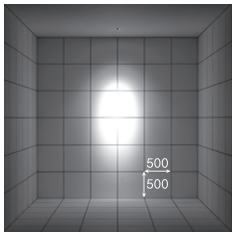

取付位置:壁から900mm/天井高3000mm

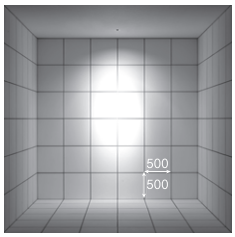

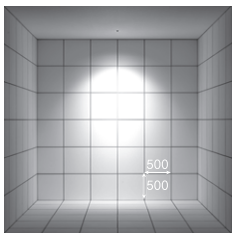

100 LZ1C φ50 12Vダイクロハロゲン85W形60W相当

近接限度 0.2m | 光源寿命 40000h | 断熱施工 不可

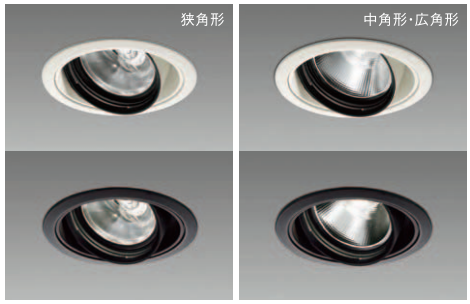

■共通仕様〔電源別売〕

消費電力：15W（標準出力電源）
13W（省エネ電源）
枠　：アルミダイカスト 塗装
コーン　：アルミダイカスト 塗装
灯具　：アルミダイカスト・PPS樹脂※ 塗装
反射板　：アルミ 鏡面（デジタルカット）（中角形・広角形）

0.4kg
制御レンズ付
取付可能天井厚5～25㎜

※PPS樹脂：高い耐熱性、優れた耐薬品性を有する高機能樹脂

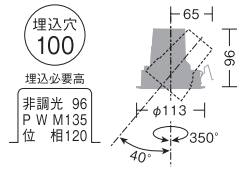



非調光：W48・H41・L175㎜
P W M：W63・H46・L228㎜
位　相：W53・H44・L228㎜

LINE UP



スポットライト
▶P.411

	温白色 3500K/Ra83	電球色 3000K/Ra83	電球色 2700K/Ra83
10° 狭角形	LZD-91955AW ○ LZD-91955AB ●	LZD-91955YW ○ LZD-91955YB ●	LZD-91955LW ○ LZD-91955LB ●
ダウンライト本体	¥10,800	¥10,800	¥10,800
10°	3500K/Ra83	3000K/Ra83	2700K/Ra83
標	650lm 15W 43.3lm/W	630lm 15W 42.0lm/W	590lm 15W 39.3lm/W
省	570lm 13W 43.8lm/W	550lm 13W 42.3lm/W	510lm 13W 39.2lm/W
20° 中角形	LZD-91956AW ○ LZD-91956AB ●	LZD-91956YW ○ LZD-91956YB ●	LZD-91956LW ○ LZD-91956LB ●
ダウンライト本体	¥10,800	¥10,800	¥10,800
20°	3500K/Ra83	3000K/Ra83	2700K/Ra83
標	1100lm 15W 73.3lm/W	1070lm 15W 71.3lm/W	1030lm 15W 68.7lm/W
省	960lm 13W 73.8lm/W	930lm 13W 71.5lm/W	900lm 13W 69.2lm/W
25° 広角形	LZD-91957AW ○ LZD-91957AB ●	LZD-91957YW ○ LZD-91957YB ●	LZD-91957LW ○ LZD-91957LB ●
ダウンライト本体	¥10,800	¥10,800	¥10,800
25°	3500K/Ra83	3000K/Ra83	2700K/Ra83
標	1150lm 15W 76.7lm/W	1120lm 15W 74.7lm/W	1070lm 15W 71.3lm/W
省	1000lm 13W 76.9lm/W	970lm 13W 74.6lm/W	930lm 13W 71.5lm/W

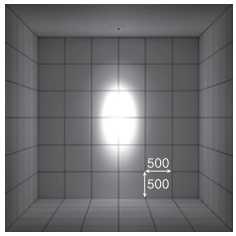

取付位置：壁から900㎜/天井高3000㎜

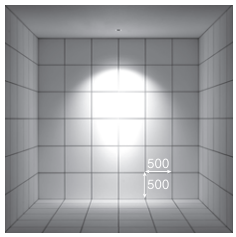

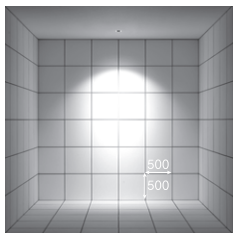

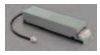

LZ1C対応電源

- 電源選択で非調光・調光に対応
- 非調光電源は省エネ電源、標準出力電源から選択
- 省エネ電源使用時は消費電力・明るさが約15%ダウン

非調光 非調光用電源（標準出力電源）
LZA-91115E ¥5,000
LZ1C組合せ時
19/22/26VA（100V/200V/242V）
■AC100V/200V/242V兼用
■最大延長距離10m
ダウンライト本体+標準出力電源
組合せ価格 ¥15,800

非調光 非調光用電源（省エネ電源）
LZA-91105E㊞ ¥5,000
LZ1C組合せ時
17/20/23VA（100V/200V/242V）
■AC100V/200V/242V兼用
■最大延長距離10m
ダウンライト本体+省エネ電源
組合せ価格 ¥15,800

調光 PWM信号制御調光用電源
LZA-91123E ¥9,000
LZ1C組合せ時
17/18/18VA（100V/200V/242V）
■AC100V/200V/242V兼用
■最大延長距離10m
調光可能範囲1%～100%
ダウンライト本体+PWM信号制御調光用電源
組合せ価格 ¥19,800

調光 位相制御調光用電源
LZA-91120E ¥8,000
LZ1C組合せ時
17VA（100V）
■AC100V専用
■最大延長距離10m
調光可能範囲1%～100%
ダウンライト本体+位相制御調光用電源
組合せ価格 ¥18,800

■調光器〔別売〕
▶P.744
PWM信号制御調光器
LZA-90837E
位相制御調光器
LZA-90306E・92794

■リニューアルプレート〔別売〕
▶P.302



LZA-90300（φ125用）○
LZA-90301（φ125用）●
LZA-90302（φ150用）○
LZA-90303（φ150用）●

■オプション〔別売〕
▶P.303


ワイドディフュージョンレンズ
LZA-92558 ¥2,200


スプレッドレンズ
LZA-90435 ¥2,500


高色温度変換フィルター
LZA-90439 ¥6,000


ウォールウォッシュレンズ
LZA-92789 ¥2,200


フラッドレンズ
LZA-90635 ¥2,100


低色温度変換フィルター
LZA-90437 ¥6,000

●照明器具の適正交換時期は8～10年です。 ㊞:受注生産品 詳しくは最寄りの営業所にお問い合わせください。 本体色 ○ホワイト ●ブラック

LINE UP



スポットライト
▶P.412

	Q+ 4000K/Ra96	Q+ 3500K/Ra96 NEW	Q+ 3000K/Ra96	Q+ 2700K/Ra96
11° 狭角形 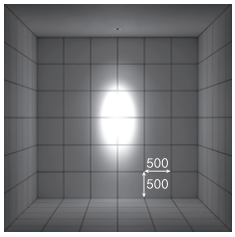 取付位置:壁から900mm/天井高3000mm	LZD-91955NWV ○ LZD-91955NBV ● ㊐	LZD-91955AWVE ○ LZD-91955ABVE ● ㊐	LZD-91955YWV ○ LZD-91955YBV ● ㊐	LZD-91955LWV ○ LZD-91955LBV ● ㊐
	ダウンライト本体 ¥10,800	ダウンライト本体 ¥10,800	ダウンライト本体 ¥10,800	ダウンライト本体 ¥10,800
	◪11° Q+4000K/Ra96	◪11° Q+3500K/Ra96	◪11° Q+3000K/Ra96	◪11° Q+2700K/Ra96
	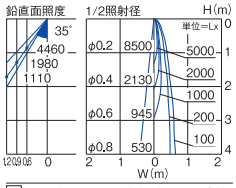	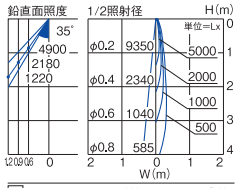	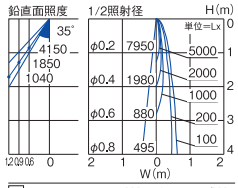	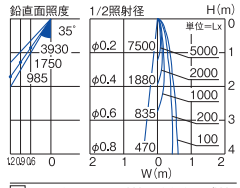
	標 510lm 15W 34.0lm/W 省 445lm 13W 34.2lm/W	標 560lm 15W 37.3lm/W 省 485lm 13W 37.3lm/W	標 475lm 15W 31.7lm/W 省 415lm 13W 31.9lm/W	標 450lm 15W 30.0lm/W 省 390lm 13W 30.0lm/W
20° 中角形 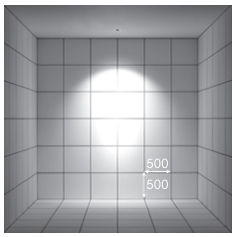	LZD-91956NWV ○ LZD-91956NBV ●	LZD-91956AWVE ○ LZD-91956ABVE ●	LZD-91956YWV ○ LZD-91956YBV ●	LZD-91956LWV ○ LZD-91956LBV ●
	ダウンライト本体 ¥10,800	ダウンライト本体 ¥10,800	ダウンライト本体 ¥10,800	ダウンライト本体 ¥10,800
	◪20° Q+4000K/Ra96	◪20° Q+3500K/Ra96	◪20° Q+3000K/Ra96	◪20° Q+2700K/Ra96
	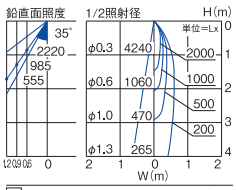	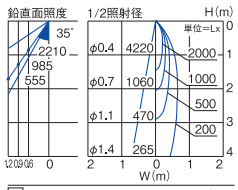	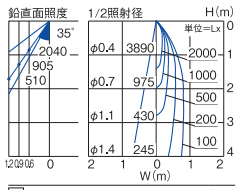	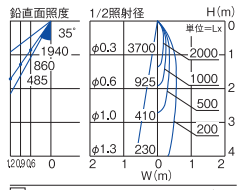
	標 860lm 15W 57.3lm/W 省 750lm 13W 57.7lm/W	標 980lm 15W 65.3lm/W 省 850lm 13W 65.4lm/W	標 790lm 15W 52.7lm/W 省 690lm 13W 53.1lm/W	標 750lm 15W 50.0lm/W 省 650lm 13W 50.0lm/W
25° 広角形 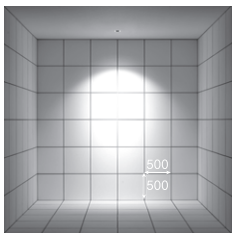	LZD-91957NWV ○ LZD-91957NBV ●	LZD-91957AWVE ○ LZD-91957ABVE ●	LZD-91957YWV ○ LZD-91957YBV ●	LZD-91957LWV ○ LZD-91957LBV ●
	ダウンライト本体 ¥10,800	ダウンライト本体 ¥10,800	ダウンライト本体 ¥10,800	ダウンライト本体 ¥10,800
	◪25° Q+4000K/Ra96	◪25° Q+3500K/Ra96	◪25° Q+3000K/Ra96	◪25° Q+2700K/Ra96
	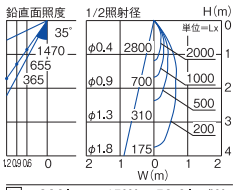	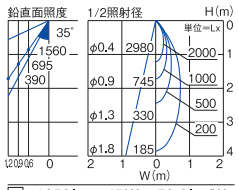	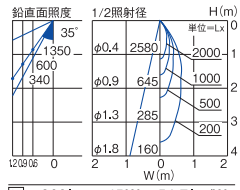	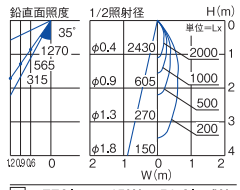
	標 890lm 15W 59.3lm/W 省 770lm 13W 59.2lm/W	標 1050lm 15W 70.0lm/W 省 910lm 13W 70.0lm/W	標 820lm 15W 54.7lm/W 省 710lm 13W 54.6lm/W	標 770lm 15W 51.3lm/W 省 670lm 13W 51.5lm/W

125 LZ2C　CDM-T35W相当

近接限度 0.2m | 光源寿命 40000h | 断熱施工 不可



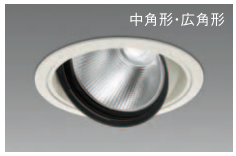

■共通仕様〔電源別売〕

消費電力：25W（標準出力電源）
23W（省エネ電源）
枠　：アルミダイカスト 白塗装
コーン　：アルミダイカスト 白塗装
灯具　：アルミダイカスト・PPS樹脂※ 白塗装
反射板　：アルミ 鏡面（デジタルカット）（中角形・広角形）

0.7kg（狭角形）
0.6kg（中角形・広角形）
制御レンズ付
取付可能天井厚5～25㎜

※PPS樹脂：高い耐熱性、優れた耐薬品性を有する高機能樹脂

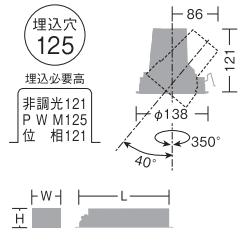

非調光：W51・H41・L207㎜
P W M：W63・H46・L228㎜
位　相：W53・H44・L228㎜

LINE UP



スポットライト
▶P.409

白色 4000K/Ra83	温白色 3500K/Ra83	電球色 3000K/Ra83

12° 狭角形

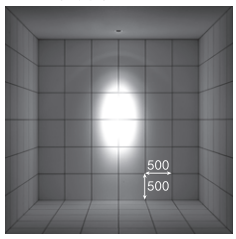

取付位置：壁から900㎜/天井高3000㎜

LZD-91958NW ㊨
ダウンライト本体　¥14,800

12° 4000K/Ra83

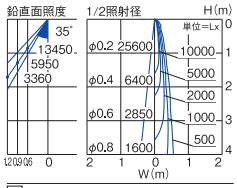

標	1690lm	25W	67.6lm/W
省	1470lm	23W	63.9lm/W

LZD-91958AW ㊨
ダウンライト本体　¥14,800

12° 3500K/Ra83

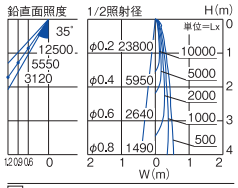

標	1570lm	25W	62.8lm/W
省	1370lm	23W	59.6lm/W

LZD-91958YW ㊨
ダウンライト本体　¥14,800

12° 3000K/Ra83

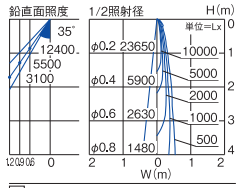

標	1560lm	25W	62.4lm/W
省	1360lm	23W	59.1lm/W

19° 中角形

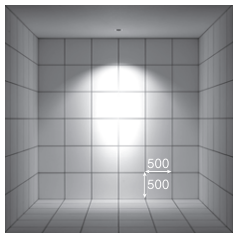

LZD-91959NW
ダウンライト本体　¥14,800

19° 4000K/Ra83

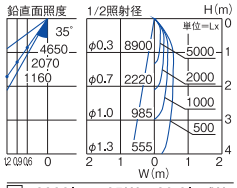

標	2000lm	25W	80.0lm/W
省	1740lm	23W	75.7lm/W

LZD-91959AW
ダウンライト本体　¥14,800

19° 3500K/Ra83

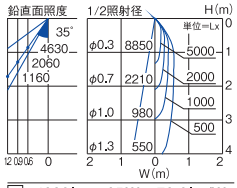

標	1980lm	25W	79.2lm/W
省	1720lm	23W	74.8lm/W

LZD-91959YW
ダウンライト本体　¥14,800

19° 3000K/Ra83

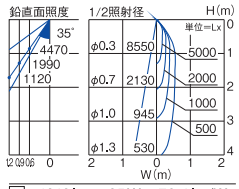

標	1910lm	25W	76.4lm/W
省	1660lm	23W	72.2lm/W

25° 広角形

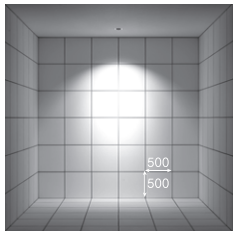

LZD-91960NW
ダウンライト本体　¥14,800

25° 4000K/Ra83

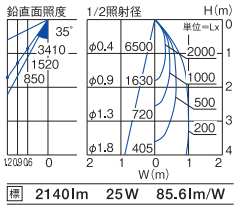

標	2140lm	25W	85.6lm/W
省	1860lm	23W	80.9lm/W

LZD-91960AW
ダウンライト本体　¥14,800

25° 3500K/Ra83

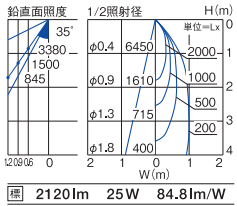

標	2120lm	25W	84.8lm/W
省	1840lm	23W	80.0lm/W

LZD-91960YW
ダウンライト本体　¥14,800

25° 4000K/Ra83

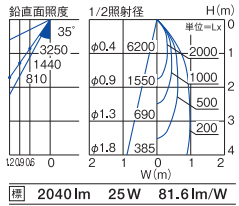

標	2040lm	25W	81.6lm/W
省	1780lm	23W	77.4lm/W

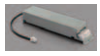

LZ2C対応電源

- ●電源選択で非調光・調光に対応
- ●非調光電源は省エネ電源、標準出力電源から選択
- ●省エネ電源使用時は消費電力・明るさが約15%ダウン

非調光 非調光用電源（標準出力電源）

LZA-90815E
¥7,500

LZ2C組合せ時
25/26/27VA（100V/200V/242V）
■AC100V/200V/242V兼用
■最大延長距離10m

ダウンライト本体+標準出力電源
組合せ価格　¥22,300

非調光 非調光用電源（省エネ電源）

LZA-91108E ㊨
¥7,500

LZ2C組合せ時
24VA（100V/200V/242V）
■AC100V/200V/242V兼用
■最大延長距離10m

ダウンライト本体+省エネ電源
組合せ価格　¥22,300

調 光 PWM信号制御調光用電源

LZA-90825E
¥11,000

LZ2C組合せ時
25/26/27VA（100V/200V/242V）
■AC100V/200V/242V兼用
■最大延長距離10m
調光可能範囲1%～100%

ダウンライト本体+PWM信号制御調光用電源
組合せ価格　¥25,800

調 光 位相制御調光用電源

LZA-90822E
¥11,000

LZ2C組合せ時
27VA（100V）
■AC100V専用
■最大延長距離10m
調光可能範囲1%～100%

ダウンライト本体+位相制御調光用電源
組合せ価格　¥25,800

■調光器〔別売〕
▶P.744
PWM信号制御調光器
LZA-90837E
位相制御調光器
LZA-90306E・92794

■リニューアルプレート〔別売〕
▶P.302



LZA-90304
（φ150用）
LZA-92432
（φ200用）

■オプション〔別売〕
▶P.303



ワイドディフュージョンレンズ
LZA-92559
¥2,500



スプレッドレンズ
LZA-90525
¥3,500



高色温度変換フィルター
LZA-90528
¥6,200



ウォールウォッシュレンズ
LZA-92790
¥2,500



フラッドレンズ
LZA-90526
¥2,200



低色温度変換フィルター
LZA-90527
¥6,200

●照明器具の適正交換時期は8～10年です。　㊨:受注生産品 詳しくは最寄りの営業所にお問い合わせください。

LINE UP



スポットライト ▶P.410

	Q+ 4000K/Ra96	Q+ 3500K/Ra96 NEW	Q+ 3000K/Ra96

12° 狭角形

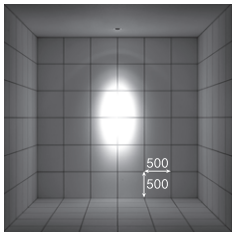

取付位置:壁から900mm/天井高3000mm

LZD-91958NWV 受
ダウンライト本体 ¥14,800
12° Q+4000K/Ra96

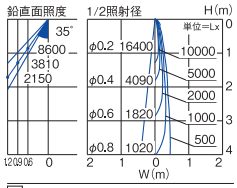

標	1080lm	25W	43.2lm/W
省	940lm	23W	40.9lm/W

LZD-91958AWVE 受
ダウンライト本体 ¥14,800
12° Q+3500K/Ra96

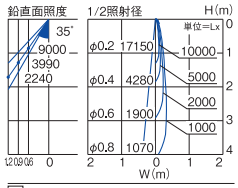

標	1130lm	25W	45.2lm/W
省	980lm	23W	42.6lm/W

LZD-91958YWV 受
ダウンライト本体 ¥14,800
12° Q+3000K/Ra96

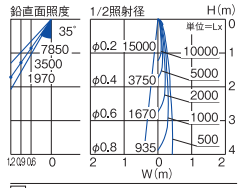

標	990lm	25W	39.6lm/W
省	860lm	23W	37.4lm/W

19° 中角形

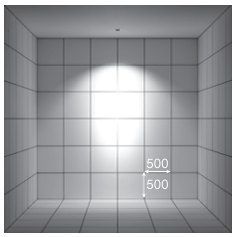

LZD-91959NWV
ダウンライト本体 ¥14,800
19° Q+4000K/Ra96

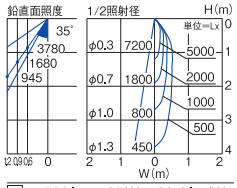

標	1700lm	25W	68.0lm/W
省	1480lm	23W	64.3lm/W

LZD-91959AWVE
ダウンライト本体 ¥14,800
19° Q+3500K/Ra96

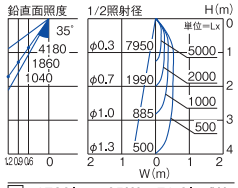

標	1780lm	25W	71.2lm/W
省	1550lm	23W	67.4lm/W

LZD-91959YWV
ダウンライト本体 ¥14,800
19° Q+3000K/Ra96

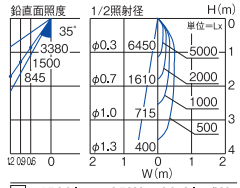

標	1520lm	25W	60.8lm/W
省	1320lm	23W	57.4lm/W

25° 広角形

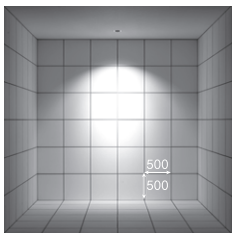

LZD-91960NWV
ダウンライト本体 ¥14,800
25° Q+4000K/Ra96

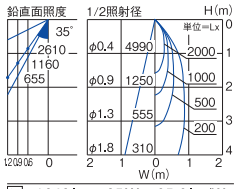

標	1640lm	25W	65.6lm/W
省	1420lm	23W	61.7lm/W

LZD-91960AWVE
ダウンライト本体 ¥14,800
25° Q+3500K/Ra96

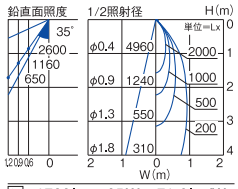

標	1790lm	25W	71.6lm/W
省	1560lm	23W	67.8lm/W

LZD-91960YWV
ダウンライト本体 ¥14,800
25° Q+3000K/Ra96

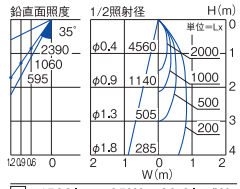

標	1500lm	25W	60.0lm/W
省	1300lm	23W	56.5lm/W

150 LZ4C　CDM-T70W相当

近接限度	光源寿命	断熱施工	意匠
0.2m	40000h	不可	登録済



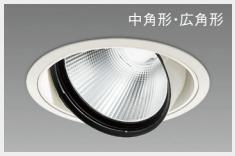

■共通仕様〔電源別売〕

消費電力：43W（標準出力電源）
　　37W（省エネ電源）
枠　　：アルミダイカスト 白塗装
コーン　：アルミダイカスト 白塗装
灯具　　：アルミダイカスト・
　　PPS樹脂※ 白塗装
反射板　：アルミ 鏡面
　　（デジタルカット）
　　（中角形・広角形）

1.1kg（狭角形）
1.0kg（中角形・広角形）
制御レンズ付
取付可能天井厚5～25㎜

※PPS樹脂：高い耐熱性、優れた耐薬品性を有する高機能樹脂

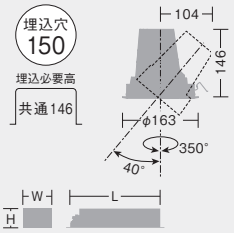

非調光：W53・H44・L228㎜
P W M：W63・H46・L267㎜

LINE UP



スポットライト
▶P.405

白色 4000K/Ra83	温白色 3500K/Ra83	電球色 3000K/Ra83

11° 狭角形

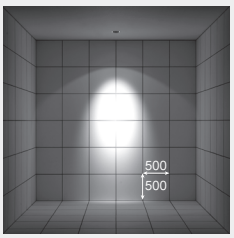

取付位置：壁から900㎜/天井高3000㎜

LZD-91964NW ㊞
ダウンライト本体　¥23,800
11°　4000K/Ra83

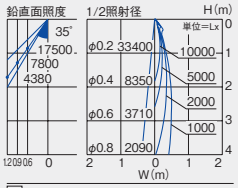

標	2740lm	43W	63.7lm/W
省	2380lm	37W	64.3lm/W

LZD-91964AW ㊞
ダウンライト本体　¥23,800
11°　3500K/Ra83

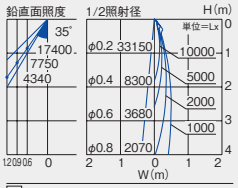

標	2720lm	43W	63.2lm/W
省	2370lm	37W	64.0lm/W

LZD-91964YW ㊞
ダウンライト本体　¥23,800
11°　3000K/Ra83

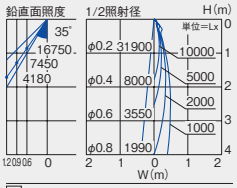

標	2620lm	43W	60.9lm/W
省	2280lm	37W	61.6lm/W

18° 中角形

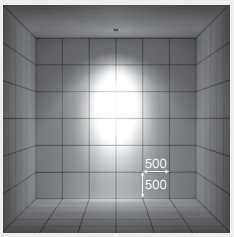

LZD-91965NW
ダウンライト本体　¥23,800
18°　4000K/Ra83

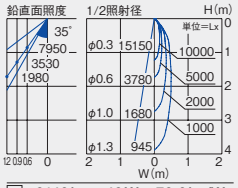

標	3140lm	43W	73.0lm/W
省	2730lm	37W	73.8lm/W

LZD-91965AW
ダウンライト本体　¥23,800
18°　3500K/Ra83

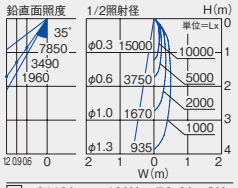

標	3110lm	43W	72.3lm/W
省	2710lm	37W	73.2lm/W

LZD-91965YW
ダウンライト本体　¥23,800
18°　3000K/Ra83

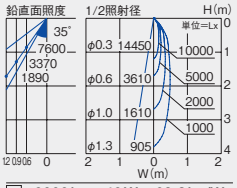

標	3000lm	43W	69.8lm/W
省	2610lm	37W	70.5lm/W

25° 広角形

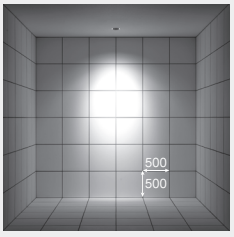

LZD-91966NW
ダウンライト本体　¥23,800
25°　4000K/Ra83

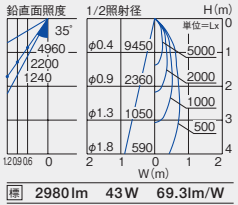

標	2980lm	43W	69.3lm/W
省	2590lm	37W	70.0lm/W

LZD-91966AW
ダウンライト本体　¥23,800
25°　3500K/Ra83

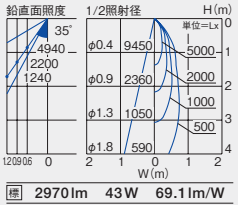

標	2970lm	43W	69.1lm/W
省	2580lm	37W	69.7lm/W

LZD-91966YW
ダウンライト本体　¥23,800
25°　3000K/Ra83

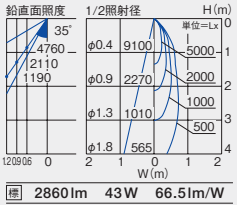

標	2860lm	43W	66.5lm/W
省	2490lm	37W	67.3lm/W



LZ4C対応電源

●電源選択で非調光・調光に対応
●非調光電源は省エネ電源、標準出力電源から選択
●省エネ電源使用時は消費電力・明るさが約15%ダウン

非調光　非調光用電源（標準出力電源）
LZA-91807　¥11,000
LZ4C組合せ時
44/45/46VA（100V/200V/242V）
■AC100V/200V/242V兼用
■最大延長距離10m

ダウンライト本体+標準出力電源
組合せ価格　¥34,800

非調光　非調光用電源（省エネ電源）
LZA-92132 ㊞　¥11,000
LZ4C組合せ時
38/39/40VA（100V/200V/242V）
■AC100V/200V/242V兼用
■最大延長距離10m

ダウンライト本体+省エネ電源
組合せ価格　¥34,800

調光　PWM信号制御調光用電源
LZA-91809　¥14,500
LZ4C組合せ時
44/45/46VA（100V/200V/242V）
■AC100V/200V/242V兼用
■最大延長距離10m
調光可能範囲1%～100%

ダウンライト本体+PWM信号制御調光用電源
組合せ価格　¥38,300

■調光器〔別売〕
▶P.744
PWM信号制御調光器
LZA-90837E

■リニューアルプレート〔別売〕
▶P.302



LZA-90839（φ175用）
LZA-90840（φ200用）
LZA-92433（φ250用）

■オプション〔別売〕
▶P.303



ウォールウォッシュレンズ
LZA-92791
¥2,800



フレアカットルーバー（狭角形専用）
LZA-92038
¥900　意匠登録済



ワイドディフュージョンレンズ
LZA-92392
¥2,800



スプレッドレンズ
LZA-90436
¥4,000



フラッドレンズ
LZA-90636
¥2,300



高色温度変換フィルター
LZA-90440
¥6,500



低色温度変換フィルター
LZA-90438
¥6,500

●照明器具の適正交換時期は8～10年です。　㊞:受注生産品 詳しくは最寄りの営業所にお問い合わせください。

LINE UP

スポットライト
▶P.406

Q+ 4000K/Ra96　Q+ 3500K/Ra96 NEW　Q+ 3000K/Ra96

11° 狭角形

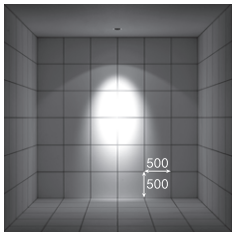

取付位置:壁から900mm/天井高3000mm

LZD-91964NWV (受)
ダウンライト本体 ¥23,800

11° Q+4000K/Ra96

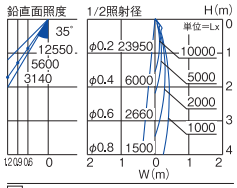

標	1930lm	43W	44.9lm/W
省	1680lm	37W	45.4lm/W

LZD-91964AWVE (受)
ダウンライト本体 ¥23,800

11° Q+3500K/Ra96

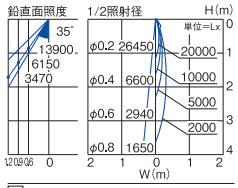

標	2130lm	43W	49.5lm/W
省	1850lm	37W	50.0lm/W

LZD-91964YWV (受)
ダウンライト本体 ¥23,800

11° Q+3000K/Ra96

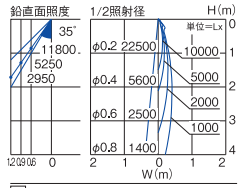

標	1810lm	43W	42.1lm/W
省	1580lm	37W	42.7lm/W

18° 中角形

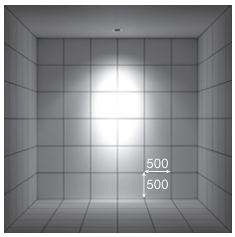

LZD-91965NWV
ダウンライト本体 ¥23,800

18° Q+4000K/Ra96

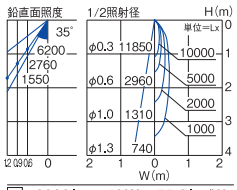

標	2380lm	43W	55.3lm/W
省	2070lm	37W	55.9lm/W

LZD-91965AWVE
ダウンライト本体 ¥23,800

18° Q+3500K/Ra96

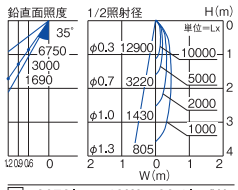

標	2670lm	43W	62.1lm/W
省	2320lm	37W	62.7lm/W

LZD-91965YWV
ダウンライト本体 ¥23,800

18° Q+3000K/Ra96

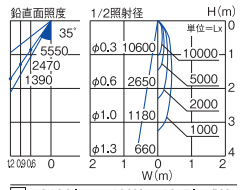

標	2130lm	43W	49.5lm/W
省	1850lm	37W	50.0lm/W

25° 広角形

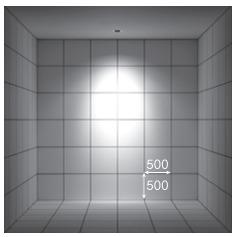

LZD-91966NWV
ダウンライト本体 ¥23,800

25° Q+4000K/Ra96

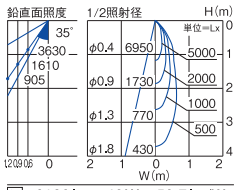

標	2180lm	43W	50.7lm/W
省	1900lm	37W	51.4lm/W

LZD-91966AWVE
ダウンライト本体 ¥23,800

25° Q+3500K/Ra96

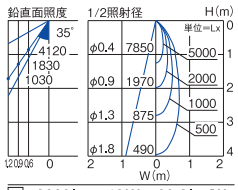

標	2620lm	43W	60.9lm/W
省	2280lm	37W	61.6lm/W

LZD-91966YWV
ダウンライト本体 ¥23,800

25° Q+3000K/Ra96

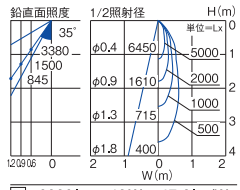

標	2030lm	43W	47.2lm/W
省	1770lm	37W	47.8lm/W

150 LZ3C　CDM-T70W相当

近接限度	光源寿命	断熱施工	意匠
0.2m	40000h	不可	登録済

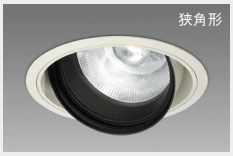

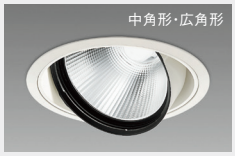

■共通仕様〔電源別売〕

消費電力：35W（標準出力電源）
　　30W（省エネ電源）
枠　　：アルミダイカスト 白塗装
コーン　：アルミダイカスト 白塗装
灯具　　：アルミダイカスト・
　　PPS樹脂※ 白塗装
反射板　：アルミ 鏡面
　　（デジタルカット）
　　（中角形・広角形）

1.1kg（狭角形）
1.0kg（中角形・広角形）
制御レンズ付
取付可能天井厚5～25㎜

※PPS樹脂:高い耐熱性、優れた耐薬品性を有する高機能樹脂

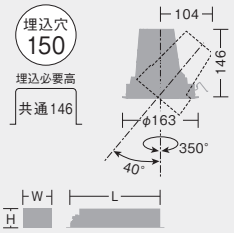

非調光：W53・H44・L228㎜
P W M：W63・H46・L267㎜

LINE UP



スポットライト
▶P.407

白色 4000K/Ra83	温白色 3500K/Ra83	電球色 3000K/Ra83

11° 狭角形



取付位置：壁から900㎜/天井高3000㎜

LZD-91961NW ㊞

ダウンライト本体　¥20,800

11°　4000K/Ra83

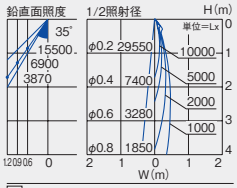

標	2420lm	35W	69.1lm/W
省	2110lm	30W	70.3lm/W

LZD-91961AW ㊞

ダウンライト本体　¥20,800

11°　3500K/Ra83

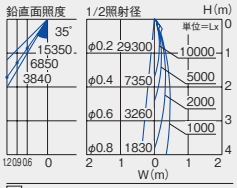

標	2400lm	35W	68.5lm/W
省	2090lm	30W	69.6lm/W

LZD-91961YW ㊞

ダウンライト本体　¥20,800

11°　3000K/Ra83

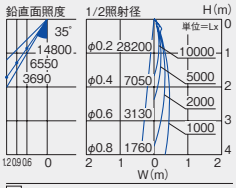

標	2310lm	35W	66.0lm/W
省	2010lm	30W	67.0lm/W

18° 中角形

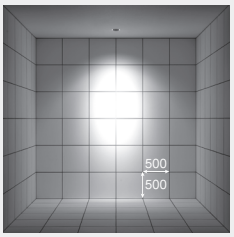

LZD-91962NW

ダウンライト本体　¥20,800

18°　4000K/Ra83

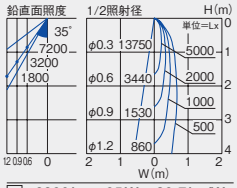

標	2930lm	35W	83.7lm/W
省	2550lm	30W	85.0lm/W

LZD-91962AW

ダウンライト本体　¥20,800

18°　3500K/Ra83

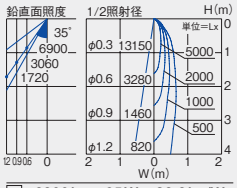

標	2900lm	35W	82.9lm/W
省	2520lm	30W	84.0lm/W

LZD-91962YW

ダウンライト本体　¥20,800

18°　3000K/Ra83

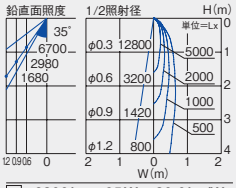

標	2800lm	35W	80.0lm/W
省	2440lm	30W	81.3lm/W

25° 広角形

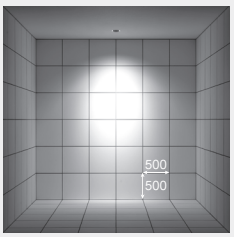

LZD-91963NW

ダウンライト本体　¥20,800

25°　4000K/Ra83

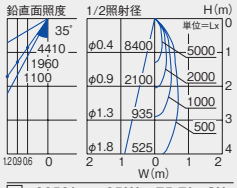

標	2650lm	35W	75.7lm/W
省	2310lm	30W	77.0lm/W

LZD-91963AW

ダウンライト本体　¥20,800

25°　3500K/Ra83

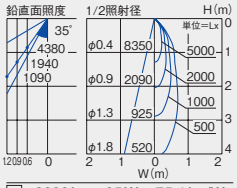

標	2630lm	35W	75.1lm/W
省	2290lm	30W	76.3lm/W

LZD-91963YW

ダウンライト本体　¥20,800

25°　3000K/Ra83

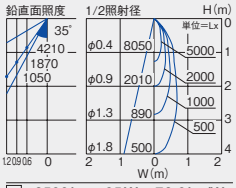

標	2530lm	35W	72.3lm/W
省	2200lm	30W	73.3lm/W



LZ3C対応電源

●電源選択で非調光・調光に対応
●非調光電源は省エネ電源、標準出力電源から選択
●省エネ電源使用時は消費電力・明るさが約15%ダウン

非調光　非調光用電源（標準出力電源）

LZA-91806　¥11,000

LZ3C組合せ時
36/37/38VA（100V/200V/242V）
■AC100V/200V/242V兼用
■最大延長距離10m

ダウンライト本体+標準出力電源
組合せ価格　¥31,800

非調光　非調光用電源（省エネ電源）

LZA-92131 ㊞　¥11,000

LZ3C組合せ時
31/32/33VA（100V/200V/242V）
■AC100V/200V/242V兼用
■最大延長距離10m

ダウンライト本体+省エネ電源
組合せ価格　¥31,800

調光　PWM信号制御調光用電源

LZA-91808　¥14,500

LZ3C組合せ時
36/37/38VA（100V/200V/242V）
■AC100V/200V/242V兼用
■最大延長距離10m
調光可能範囲1%～100%

ダウンライト本体+PWM信号制御調光用電源
組合せ価格　¥35,300

■調光器〔別売〕
▶P.744
PWM信号制御調光器
LZA-90837E

■リニューアルプレート〔別売〕
▶P.302



LZA-90839（φ175用）
LZA-90840（φ200用）
LZA-92433（φ250用）

■オプション〔別売〕
▶P.303



ウォールウォッシュレンズ
LZA-92791
¥2,800



フレアカットルーバー（狭角形専用）
LZA-92038
¥900　意匠登録済



ワイドディフュージョンレンズ
LZA-92392
¥2,800



スプレッドレンズ
LZA-90436
¥4,000



フラッドレンズ
LZA-90636
¥2,300



高色温度変換フィルター
LZA-90440
¥6,500



低色温度変換フィルター
LZA-90438
¥6,500

●照明器具の適正交換時期は8～10年です。　㊞:受注生産品 詳しくは最寄りの営業所にお問い合わせください。

LINE UP

スポットライト
▶P.408

Q+ 4000K/Ra96　Q+ 3500K/Ra96 NEW　Q+ 3000K/Ra96

11° 狭角形

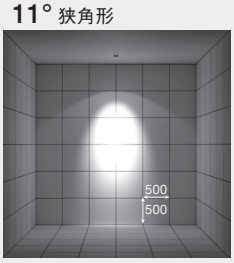

取付位置:壁から900mm/天井高3000mm

LZD-91961NWV 受
ダウンライト本体 ¥20,800
11° Q+4000K/Ra96

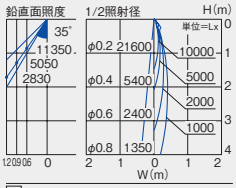

標	1880lm	35W	53.7lm/W
省	1640lm	30W	54.6lm/W

LZD-91961AWVE 受
ダウンライト本体 ¥20,800
11° Q+3500K/Ra96

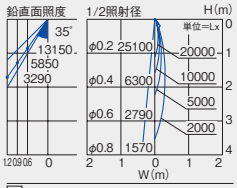

標	2020lm	35W	57.7lm/W
省	1760lm	30W	58.7lm/W

LZD-91961YWV 受
ダウンライト本体 ¥20,800
11° Q+3000K/Ra96

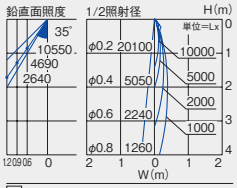

標	1670lm	35W	47.7lm/W
省	1470lm	30W	49.0lm/W

18° 中角形

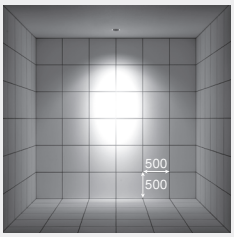

LZD-91962NWV
ダウンライト本体 ¥20,800
18° Q+4000K/Ra96

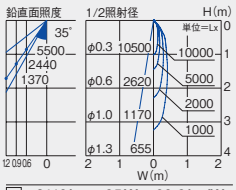

標	2110lm	35W	60.3lm/W
省	1840lm	30W	61.3lm/W

LZD-91962AWVE
ダウンライト本体 ¥20,800
18° Q+3500K/Ra96

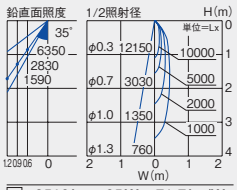

標	2510lm	35W	71.7lm/W
省	2180lm	30W	72.7lm/W

LZD-91962YWV
ダウンライト本体 ¥20,800
18° Q+3000K/Ra96

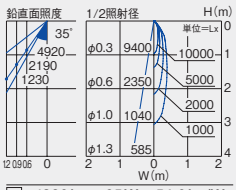

標	1890lm	35W	54.0lm/W
省	1650lm	30W	55.0lm/W

25° 広角形

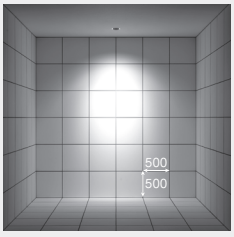

LZD-91963NWV
ダウンライト本体 ¥20,800
25° Q+4000K/Ra96

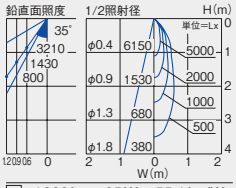

標	1930lm	35W	55.1lm/W
省	1680lm	30W	56.0lm/W

LZD-91963AWVE
ダウンライト本体 ¥20,800
25° Q+3500K/Ra96

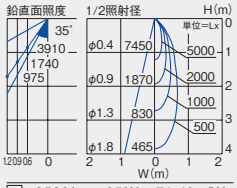

標	2500lm	35W	71.4lm/W
省	2180lm	30W	72.7lm/W

LZD-91963YWV
ダウンライト本体 ¥20,800
25° Q+3000K/Ra96

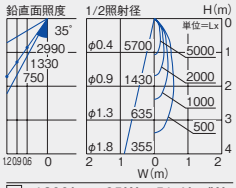

標	1800lm	35W	51.4lm/W
省	1570lm	30W	52.3lm/W

SMALL UNIVERSAL DOWNLIGHT

スモールユニバーサルダウンライト

小型ボディーに全ての機能を凝縮した、次世代のコンパクトユニバーサルダウンライト

新開発の電源と、高度な放熱設計により120mmの天井スペースで器具を設置可能。
設計者の高い要求を満たす小型ユニバーサルダウンライトは、空間に新しい可能性を提案します。



SIZE LINEUP



50 LZ0.5C



75 LZ1C

[配光角] 25° 50°

[色温度] Ra83 ○:4000K ○:3500K ○:3000K ○:2700K
Q+ Ra96 ○:4000K ○:3500K ○:3000K ○:2700K

COB光源

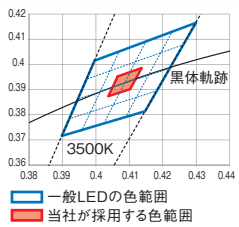

黒体軌跡に沿った極めて狭い色範囲のCOBだけを採用し、光色のバラツキを最小限に制御。COBによりマルチシャドウも軽減した高品質の光を提供します。

トリムと本体が取り外し可能



天井から器具を取り外す際に内装材を傷めない取付枠構造。

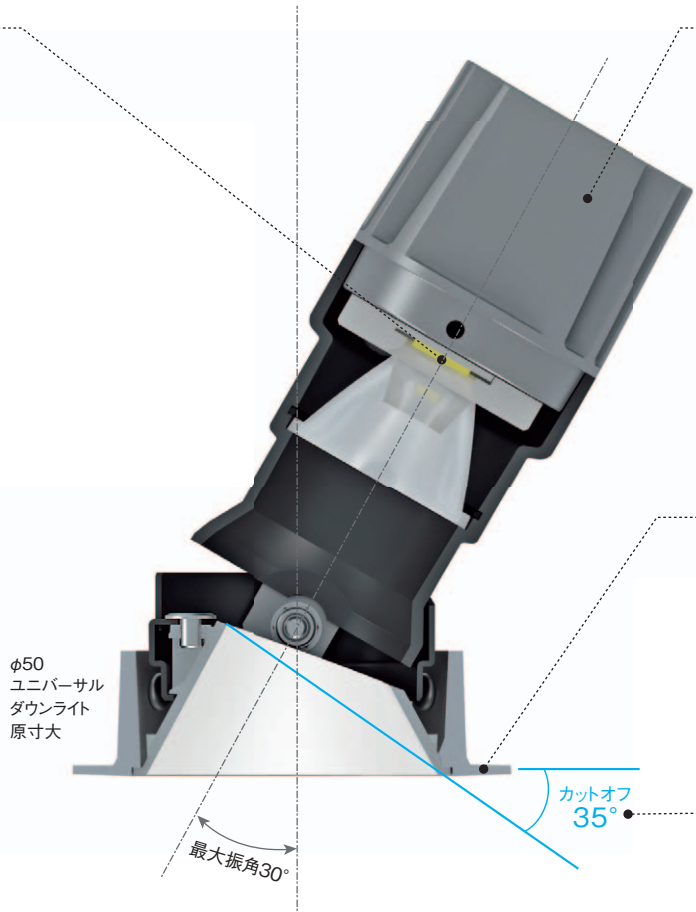

コンパクト設計を実現する放熱設計技術

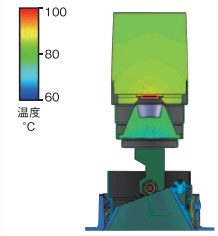

小型ダウンライト専用の放熱設計により開発された小型ヒートシンクは、あらゆる環境条件での器具設置を実現します。

薄型トリム1.2mm



幅・厚みともに薄く美しく。
天井になじむ薄型設計です。

カットオフアングル35°

眩しくなりがちな小型ダウンライト。カットオフアングルを35°に設定し、眩しさをおさえた設計を行っています。

埋込穴φ50から施工可能な電源

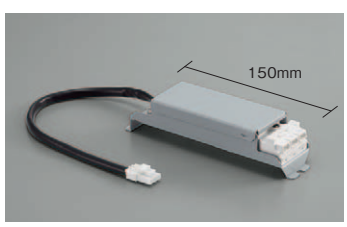

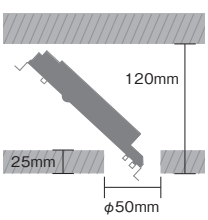

新開発の小型電源により120mmの天井スペースで器具を設置可能。
施工性にも考慮した省スペースなダウンライトです。

高演色、高彩度の『Q+』光源もラインナップ 詳しくは▶P.91



Q+はRa96という業界トップクラスの高演色性を持ち、さらにR9（赤色）でも95を実現。照射する対象物の色を的確に再現します。

空間に合わせて選べるコーン



枠:ホワイト グレアレスコーン　枠:ブラック グレアレスコーン　ホワイトコーン　ブラックコーン

50 LZ0.5C　φ50ダイクロハロゲン50W形40W相当

近接限度	光源寿命	断熱施工
0.1m	40000h	不可



■共通仕様〔電源別売〕
消費電力:9.5W
枠　　:アルミダイカスト 塗装
コーン　:アルミダイカスト 塗装
灯具　　:アルミダイカスト 塗装
0.2kg
制御レンズ付
取付可能天井厚5～25㎜

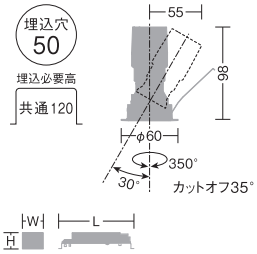

非調光:W42・H33・L150㎜
位　相:W42・H33・L150㎜

LINE UP



グレアレス
▶P.335

19° 中角形

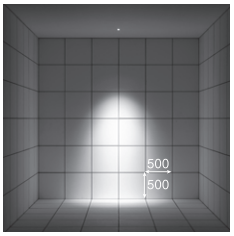

取付位置:壁から900㎜/天井高3000㎜

温白色 3500K/Ra83

LZD-92797AW○ 受
LZD-92797AB● 受
ダウンライト本体　¥17,500

19° 3500K/Ra83

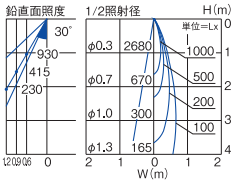

390lm	9.5W	41.1lm/W

電球色 3000K/Ra83

LZD-92797YW○
LZD-92797YB●
ダウンライト本体　¥17,500

19° 3000K/Ra83

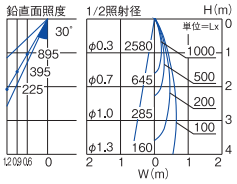

375lm	9.5W	39.5lm/W

電球色 2700K/Ra83

LZD-92797LW○
LZD-92797LB●
ダウンライト本体　¥17,500

19° 2700K/Ra83

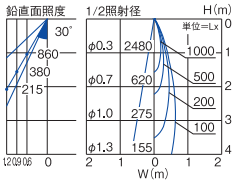

360lm	9.5W	37.9lm/W

30° 広角形

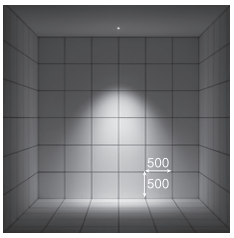

温白色 3500K/Ra83

LZD-92798AW○ 受
LZD-92798AB● 受
ダウンライト本体　¥17,500

30° 3500K/Ra83

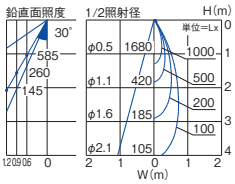

470lm	9.5W	49.5lm/W

電球色 3000K/Ra83

LZD-92798YW○
LZD-92798YB●
ダウンライト本体　¥17,500

30° 3000K/Ra83

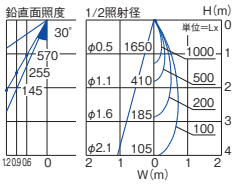

460lm	9.5W	48.4lm/W

電球色 2700K/Ra83

LZD-92798LW○
LZD-92798LB●
ダウンライト本体　¥17,500

30° 2700K/Ra83

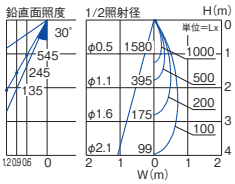

440lm	9.5W	46.3lm/W



LZ0.5C対応電源

●電源選択で非調光・調光に対応
※PWM調光をご希望の場合は別途お問い合わせください

非調光 非調光用電源(標準出力電源)
LZA-92809
¥3,500
LZ0.5C組合せ時
15VA(100V)
■AC100V専用
■最大延長距離2m

ダウンライト本体+標準出力電源
組合せ価格　¥21,000

調光 位相制御調光用電源
LZA-92810
¥6,000
LZ0.5C組合せ時
16VA(100V)
■AC100V専用
■最大延長距離2m
調光可能範囲1%～100%

ダウンライト本体+位相制御調光用電源
組合せ価格　¥23,500

■調光器[別売]
▶P.744
位相制御調光器
LZA-90306E・92794

●照明器具の適正交換時期は8～10年です。　㊟:受注生産品[納期約2週間程度]詳しくは最寄りの営業所にお問い合わせください。　本体色 ○ホワイト ●ブラック

75 LZ1C　φ50 12Vダイクロハロゲン85W形60W相当

近接限度	光源寿命	断熱施工
0.2m	40000h	不可



■共通仕様〔電源別売〕

消費電力：14.5W／15W（Q+）
（標準出力電源）
12.5W／13W（Q+）
（省エネ電源）
枠　　：アルミダイカスト 塗装
コーン　：プラスチック 塗装

0.3kg
制御レンズ付
取付可能天井厚5～25㎜

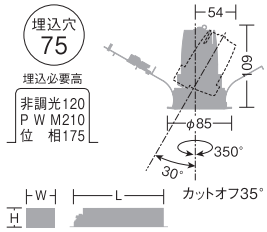

非調光：W48・H41・L175㎜
P W M：W63・H46・L228㎜
位　相：W53・H44・L228㎜

LINE UP



グレアレス
▶P.336

■調光器［別売］
▶P.744
PWM信号制御調光器
LZA-90837E
位相制御調光器
LZA-90306E・92794

19° 中角形

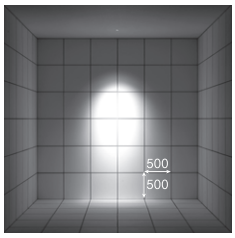

取付位置：壁から900㎜／天井高3000㎜

白色 4000K/Ra83

LZD-92799NW ○ 受
LZD-92799NB ● 受
ダウンライト本体　¥13,000

19° 4000K/Ra83

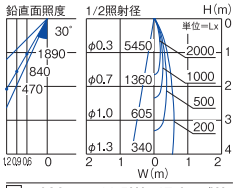

標	690lm	14.5W	47.6lm/W
省	600lm	12.5W	48.0lm/W

温白色 3500K/Ra83

LZD-92799AW ○
LZD-92799AB ●
ダウンライト本体　¥13,000

19° 3500K/Ra83

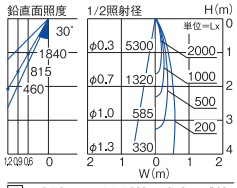

標	670lm	14.5W	46.2lm/W
省	580lm	12.5W	46.4lm/W

電球色 3000K/Ra83

LZD-92799YW ○
LZD-92799YB ●
ダウンライト本体　¥13,000

19° 3000K/Ra83

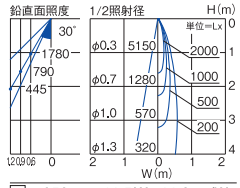

標	650lm	14.5W	44.8lm/W
省	570lm	12.5W	45.6lm/W

電球色 2700K/Ra83

LZD-92799LW ○
LZD-92799LB ●
ダウンライト本体　¥13,000

19° 2700K/Ra83

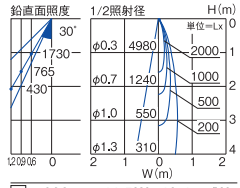

標	630lm	14.5W	43.4lm/W
省	550lm	12.5W	44.0lm/W

Q+ 4000K/Ra96

LZD-92799NWV ○ 受
LZD-92799NBV ● 受
ダウンライト本体　¥14,000

19° Q+ 4000K/Ra96

標	540lm	15W	36.0lm/W
省	470lm	13W	36.2lm/W

Q+ 3500K/Ra96

LZD-92799AWV ○ 受
LZD-92799ABV ● 受
ダウンライト本体　¥14,000

19° Q+ 3500K/Ra96

標	570lm	15W	38.0lm/W
省	500lm	13W	38.5lm/W

Q+ 3000K/Ra96

LZD-92799YWV ○ 受
LZD-92799YBV ● 受
ダウンライト本体　¥14,000

19° Q+ 3000K/Ra96

標	480lm	15W	32.0lm/W
省	420lm	13W	32.3lm/W

Q+ 2700K/Ra96

LZD-92799LWV ○ 受
LZD-92799LBV ● 受
ダウンライト本体　¥14,000

19° Q+ 2700K/Ra96

標	460lm	15W	30.7lm/W
省	400lm	13W	30.8lm/W

Q+の配光データは、当社HPよりダウンロードしてご覧いただけます。

30° 広角形

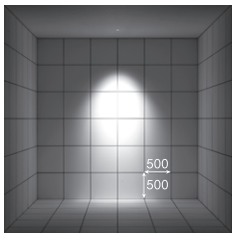

白色 4000K/Ra83

LZD-92800NW ○ 受
LZD-92800NB ● 受
ダウンライト本体　¥13,000

30° 4000K/Ra83

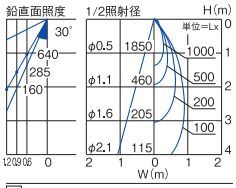

標	740lm	14.5W	51.0lm/W
省	640lm	12.5W	51.2lm/W

温白色 3500K/Ra83

LZD-92800AW ○
LZD-92800AB ●
ダウンライト本体　¥13,000

30° 3500K/Ra83

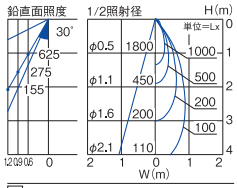

標	720lm	14.5W	49.7lm/W
省	630lm	12.5W	50.4lm/W

電球色 3000K/Ra83

LZD-92800YW ○
LZD-92800YB ●
ダウンライト本体　¥13,000

30° 3000K/Ra83

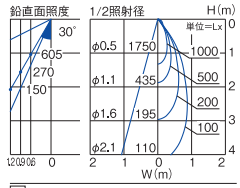

標	700lm	14.5W	48.3lm/W
省	610lm	12.5W	48.8lm/W

電球色 2700K/Ra83

LZD-92800LW ○
LZD-92800LB ●
ダウンライト本体　¥13,000

30° 2700K/Ra83

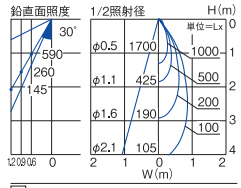

標	680lm	14.5W	46.9lm/W
省	590lm	12.5W	47.2lm/W

Q+ 4000K/Ra96

LZD-92800NWV ○ 受
LZD-92800NBV ● 受
ダウンライト本体　¥14,000

30° Q+ 4000K/Ra96

標	580lm	15W	38.7lm/W
省	510lm	13W	39.2lm/W

Q+ 3500K/Ra96

LZD-92800AWV ○ 受
LZD-92800ABV ● 受
ダウンライト本体　¥14,000

30° Q+ 3500K/Ra96

標	610lm	15W	40.7lm/W
省	530lm	13W	40.8lm/W

Q+ 3000K/Ra96

LZD-92800YWV ○ 受
LZD-92800YBV ● 受
ダウンライト本体　¥14,000

30° Q+ 3000K/Ra96

標	520lm	15W	34.7lm/W
省	450lm	13W	34.6lm/W

Q+ 2700K/Ra96

LZD-92800LWV ○ 受
LZD-92800LBV ● 受
ダウンライト本体　¥14,000

30° Q+ 2700K/Ra96

標	490lm	15W	32.7lm/W
省	430lm	13W	33.1lm/W

Q+の配光データは、当社HPよりダウンロードしてご覧いただけます。



LZ1C対応電源

●電源選択で非調光・調光に対応
●非調光電源は省エネ電源、標準出力電源から選択
●省エネ電源使用時は消費電力・明るさが約15%ダウン

非調光 非調光用電源（標準出力電源）
LZA-91115E
¥5,000
LZ1C組合せ時
18/22/26VA（100V/200V/242V）
■AC100V/200V/242V兼用
■最大延長距離10m

ダウンライト本体+標準出力電源
組合せ価格　¥18,000
Q+ ¥19,000

非調光 非調光用電源（省エネ電源）
LZA-91105E 受
¥5,000
LZ1C組合せ時
16/19/22VA（100V/200V/242V）
■AC100V/200V/242V兼用
■最大延長距離10m

ダウンライト本体+省エネ電源
組合せ価格　¥18,000
Q+ ¥19,000

調 光 PWM信号制御調光用電源
LZA-91123E
¥9,000
LZ1C組合せ時
17/18/18VA（100V/200V/242V）
■AC100V/200V/242V兼用
■最大延長距離10m
調光可能範囲1%～100%

ダウンライト本体+PWM信号制御調光用電源
組合せ価格　¥22,000
Q+ ¥23,000

調 光 位相制御調光用電源
LZA-91120E
¥8,000
LZ1C組合せ時
17VA（100V）
■AC100V専用
■最大延長距離10m
調光可能範囲1%～100%

ダウンライト本体+位相制御調光用電源
組合せ価格　¥21,000
Q+ ¥22,000

※別注対応：詳しくは最寄りの営業所にお問い合わせください。　掲載の全商品の価格には、消費税は含まれておりません。

illco COB UNIVERSAL DOWNLIGHT

イルコ（ポイント配光）

高性能レンズ制御によるフレアの少ないポイント配光のユニバーサルダウン
制御されたシャープな光で、コントラストのある魅力的な空間を提供

COB光源に最適化したレンズにより、シャープなポイント配光を持つユニバーサルダウンライトです。
壁面間接で構成された空間やベース照度を抑えた上質な空間では、設計者の意図しない照明フレアの影響を低減することが重要。
『イルコ』は、繊細で豊かな照明計画を実現します。



SIZE LINEUP



75	100	125
LZ0.5C	LZ2C LZ1C	LZ4C LZ3C LZ2C（超狭角）

[配光角] 超狭角 狭角 中角 広角
[色温度] ○：4000K ○：3500K ○：3000K ○：2700K

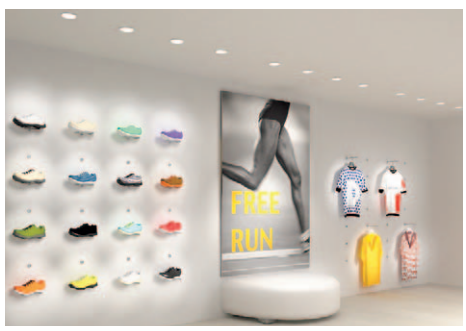

COB光源

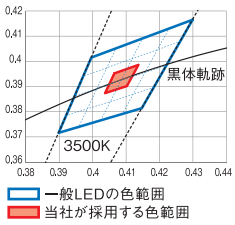

黒体軌跡に沿った極めて狭い色範囲のCOBだけを採用し、光色のバラツキを最小限に制御。COBによりマルチシャドウも軽減した高品質の光を提供します。

レンズ



COB専用に設計したスポット配光型レンズです。面発光する大型LEDの光を効率よく取り出すため、最新の光学設計を行いました。フレアのないシャープで繊細な光を照射します。

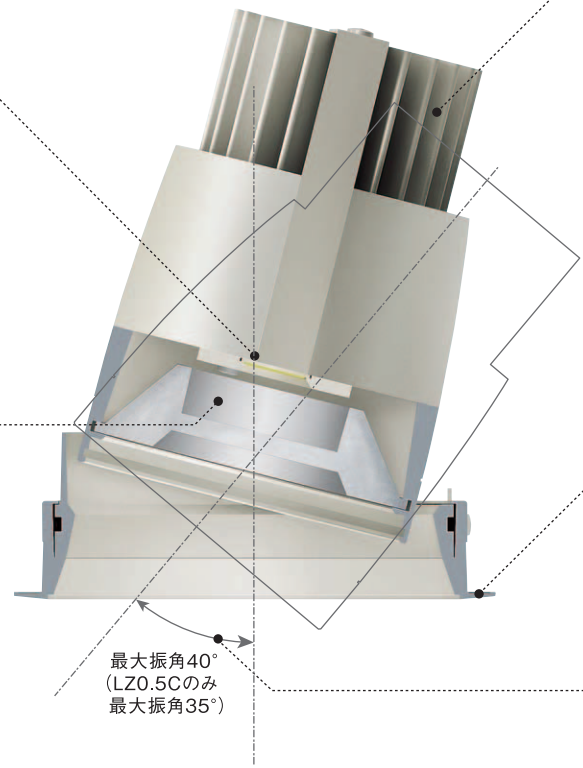

放熱設計ヒートシンク

発光素子が発した熱を速やかに外部へ放射するヒートシンク。LEDのポテンシャルを最大限発揮するために、効率的に熱を伝導する構造に設計しました。

薄型トリム1.3mm

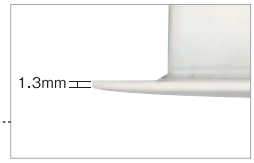

天井になじむ薄型設計です。

最大首振り角度40°

最適な配光を実現するため首振り角度は40°を確保。首振り時も下面から器具が出ないため、天井面がフラットに仕上がります。

商品や空間を印象的に照射するポイント配光

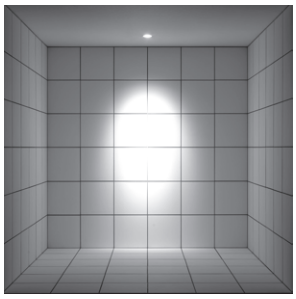

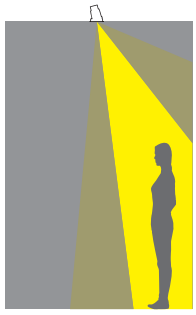

グレアキャップ付き器具のようなフレア(漏光)を排除したスポット配光は商品や空間を印象的に演出します。高度に配光制御された光は設計者の繊細な光空間構築を実現します。

配光オプション 詳しくは▶P.303

ツインフォーカスレンズ

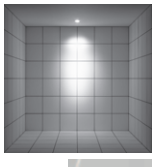



ディフュージョンフォーカスレンズ

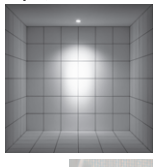



ウォールウォッシュレンズ

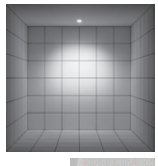



スプレッドレンズ

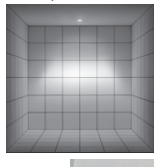



ワイドディフュージョンレンズ

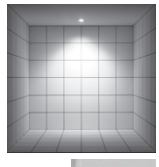



フラッドレンズ

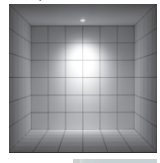

高色温度変換フィルター

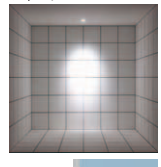



低色温度変換フィルター

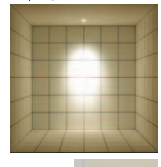



75 LZ0.5C φ50ダイクロハロゲン75W形65W相当

近接限度 0.1m | 光源寿命 40000h | 断熱施工 不可 | グリーン購入法適合（Ⓖマーク記載品）



■共通仕様〔電源別売〕

消費電力:9.5W
枠　　:アルミダイカスト 塗装
コーン　:アルミダイカスト 塗装
灯具　　:アルミダイカスト 塗装

0.3kg
制御レンズ付
取付可能天井厚5～25㎜

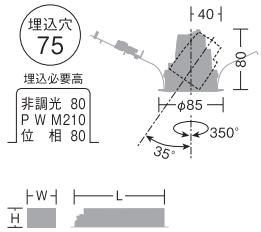

非調光:W42・H33・L150㎜
P W M:W63・H46・L228㎜
位　相:W42・H33・L150㎜

別注対応
○:4000K/Ra83

LINE UP


スポットライト ▶P.422


ダウンスポット ▶P.375

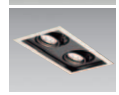
スイングショット ▶P.370

19° 中角形

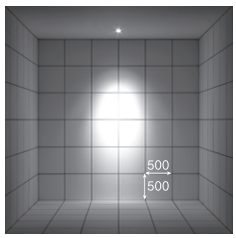

取付位置:壁から900㎜/天井高3000㎜

温白色 3500K/Ra83 NEW

LZD-91943AW ○
LZD-91943AB ●
ダウンライト本体 ¥9,800

19° 3500K/Ra83 Ⓖ

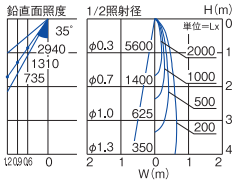

940lm 9.5W 98.9lm/W

LZD-91944AW ○
LZD-91944AB ●
ダウンライト本体 ¥9,800

35° 3500K/Ra83 Ⓖ

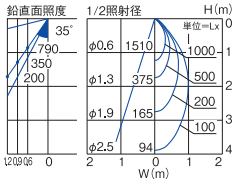

970lm 9.5W 102.1lm/W

電球色 3000K/Ra83

LZD-91943YWE ○
LZD-91943YBE ●
ダウンライト本体 ¥9,800

19° 3000K/Ra83 Ⓖ

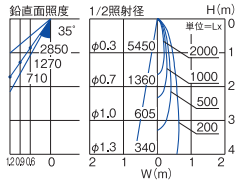

910lm 9.5W 95.8lm/W

LZD-91944YWE ○
LZD-91944YBE ●
ダウンライト本体 ¥9,800

35° 3000K/Ra83 Ⓖ

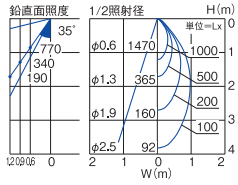

940lm 9.5W 98.9lm/W

電球色 2700K/Ra83

LZD-91943LWE ○
LZD-91943LBE ●
ダウンライト本体 ¥9,800

19° 2700K/Ra83 Ⓖ

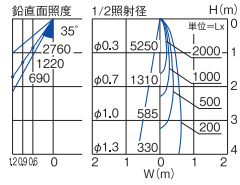

880lm 9.5W 92.6lm/W

LZD-91944LWE ○
LZD-91944LBE ●
ダウンライト本体 ¥9,800

35° 2700K/Ra83 Ⓖ

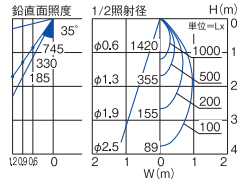

910lm 9.5W 95.8lm/W

35° 広角形

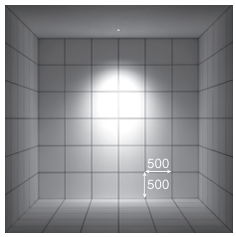

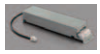
LZ0.5C対応電源

●電源選択で非調光・調光に対応

非調光 非調光用電源(標準出力電源)
LZA-92809 ¥3,500
LZ0.5C組合せ時
16VA(100V)
■AC100V専用
■最大延長距離2m
ダウンライト本体+標準出力電源
組合せ価格 ¥13,300

調光 PWM信号制御調光用電源
LZA-91122E ¥8,000
LZ0.5C組合せ時
13/14/14VA(100V/200V/242V)
■AC100V/200V/242V兼用
■最大延長距離10m
調光可能範囲1%～100%
ダウンライト本体+PWM信号制御調光用電源
組合せ価格 ¥17,800

調光 位相制御調光用電源
LZA-92810 ¥6,000
LZ0.5C組合せ時
17VA(100V)
■AC100V専用
■最大延長距離2m
調光可能範囲1%～100%
ダウンライト本体+位相制御調光用電源
組合せ価格 ¥15,800

■調光器[別売]
▶P.744
PWM信号制御調光器
LZA-90837E
位相制御調光器
LZA-90306E・92794

■オプション[別売]
▶P.303


ウォールウォッシュレンズ
LZA-92787 ¥2,000


スプレッドレンズ
LZA-92127 ¥2,200


高色温度変換フィルター
LZA-92129 ¥5,500


ワイドディフュージョンレンズ(広角形専用)
LZA-92393 ¥2,000


フラッドレンズ
LZA-92128 ¥2,000


低色温度変換フィルター
LZA-92130 ¥5,500

●照明器具の適正交換時期は8～10年です。　別注対応:詳しくは最寄りの営業所にお問い合わせください。　本体色 ○ホワイト ●ブラック



■共通仕様〔電源別売〕

消費電力:25W(標準出力電源)
22W(省エネ電源)
枠　:アルミダイカスト 塗装
コーン　:アルミダイカスト 塗装
灯具　:アルミダイカスト 塗装
0.5kg
制御レンズ付
取付可能天井厚5～25㎜

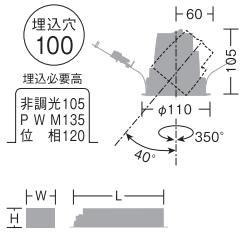

非調光:W51・H41・L207㎜
P W M:W63・H46・L228㎜
位　相:W53・H44・L228㎜

LINE UP



スポットライト ▶P.420
ダウンスポット ▶P.376
スイングショット ▶P.371

10° 狭角形

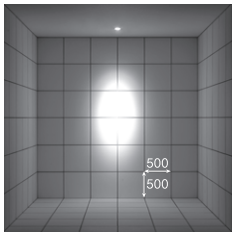

取付位置:壁から900㎜/天井高3000㎜

白色 4000K/Ra83	温白色 3500K/Ra83	電球色 3000K/Ra83	電球色 2700K/Ra83
LZD-92549NW ○ LZD-92549NB ●	LZD-92549AW ○ LZD-92549AB ●	LZD-92549YW ○ LZD-92549YB ●	LZD-92549LW ○ ㊐ LZD-92549LB ● ㊐
ダウンライト本体 ¥14,800	ダウンライト本体 ¥14,800	ダウンライト本体 ¥14,800	ダウンライト本体 ¥14,800
10° 4000K/Ra83	10° 3500K/Ra83	10° 3000K/Ra83	10° 2700K/Ra83
標 1680lm 25W 67.2lm/W 省 1460lm 22W 66.4lm/W	標 1610lm 25W 64.4lm/W 省 1400lm 22W 63.6lm/W	標 1530lm 25W 61.2lm/W 省 1330lm 22W 60.5lm/W	標 1460lm 25W 58.4lm/W 省 1270lm 22W 57.7lm/W

19° 中角形

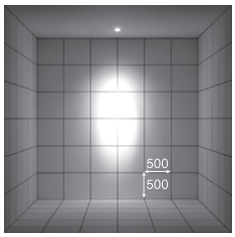

LZD-91947NWE ○ LZD-91947NB ●	LZD-91947AWE ○ LZD-91947AB ●	LZD-91947YWE ○ LZD-91947YB ●	LZD-91947LW ○ ㊐ LZD-91947LB ● ㊐
ダウンライト本体 ¥14,800	ダウンライト本体 ¥14,800	ダウンライト本体 ¥14,800	ダウンライト本体 ¥14,800
19° 4000K/Ra83 Ⓖ	19° 3500K/Ra83 Ⓖ	19° 3000K/Ra83 Ⓖ	19° 2700K/Ra83 Ⓖ
標 2340lm 25W 93.6lm/W 省 2040lm 22W 92.7lm/W	標 2290lm 25W 91.6lm/W 省 2000lm 22W 90.9lm/W	標 2220lm 25W 88.8lm/W 省 1930lm 22W 87.7lm/W	標 2150lm 25W 86.0lm/W 省 1870lm 22W 85.0lm/W

30° 広角形

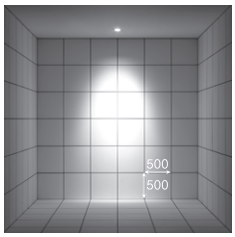

LZD-91948NWE ○ LZD-91948NB ●	LZD-91948AWE ○ LZD-91948AB ●	LZD-91948YWE ○ LZD-91948YB ●	LZD-91948LW ○ ㊐ LZD-91948LB ● ㊐
ダウンライト本体 ¥14,800	ダウンライト本体 ¥14,800	ダウンライト本体 ¥14,800	ダウンライト本体 ¥14,800
30° 4000K/Ra83 Ⓖ	30° 3500K/Ra83 Ⓖ	30° 3000K/Ra83 Ⓖ	30° 2700K/Ra83 Ⓖ
標 2220lm 25W 88.8lm/W 省 1930lm 22W 87.7lm/W	標 2180lm 25W 87.2lm/W 省 1890lm 22W 85.9lm/W	標 2110lm 25W 84.4lm/W 省 1830lm 22W 83.2lm/W	標 2040lm 25W 81.6lm/W 省 1780lm 22W 80.9lm/W



〔LZ2C対応電源〕

●電源選択で非調光・調光に対応
●非調光電源は省エネ電源、標準出力電源から選択
●省エネ電源使用時は消費電力・明るさが約15%ダウン

非調光 非調光用電源(標準出力電源)	非調光 非調光用電源(省エネ電源)	調 光 PWM信号制御調光用電源	調 光 位相制御調光用電源
LZA-90815E ¥7,500	LZA-91108E㊐ ¥7,500	LZA-90825E ¥11,000	LZA-90822E ¥11,000
LZ2C組合せ時 26/26/27VA(100V/200V/242V) ■AC100V/200V/242V兼用 ■最大延長距離10m	LZ2C組合せ時 22/22/23VA(100V/200V/242V) ■AC100V/200V/242V兼用 ■最大延長距離10m	LZ2C組合せ時 26/26/27VA(100V/200V/242V) ■AC100V/200V/242V兼用 ■最大延長距離10m 調光可能範囲1%～100%	LZ2C組合せ時 26VA(100V) ■AC100V専用 ■最大延長距離10m 調光可能範囲1%～100%
ダウンライト本体+標準出力電源 組合せ価格 ¥22,300	ダウンライト本体+省エネ電源 組合せ価格 ¥22,300	ダウンライト本体+PWM信号制御調光用電源 組合せ価格 ¥25,800	ダウンライト本体+位相制御調光用電源 組合せ価格 ¥25,800

■調光器〔別売〕
▶P.744
PWM信号制御調光器
LZA-90837E
位相制御調光器
LZA-90306E・92794

■リニューアルプレート〔別売〕
▶P.302



LZA-90300(φ125用) ○
LZA-90301(φ125用) ●
LZA-90302(φ150用) ○
LZA-90303(φ150用) ●

■オプション〔別売〕
▶P.303


ツインフォーカスレンズ
LZA-92783
¥2,200


ウォールウォッシュレンズ
LZA-92789
¥2,200


スプレッドレンズ
LZA-90435
¥2,500


高色温度変換フィルター
LZA-90439
¥6,000


ディフュージョンフォーカスレンズ
LZA-92785
¥2,200


ワイドディフュージョンレンズ
LZA-92558
¥2,200


フラッドレンズ
LZA-90635
¥2,100


低色温度変換フィルター
LZA-90437
¥6,000

㊐:受注生産品〔納期約2週間程度〕詳しくは最寄りの営業所にお問い合わせください。　掲載の全商品の価格には、消費税は含まれておりません。

100 LZ1C φ50 12Vダイクロハロゲン85W形60W相当

近接限度 0.2m | 光源寿命 40000h | 断熱施工 不可 | グリーン購入法適合(Ⓖマーク記載品)



■共通仕様〔電源別売〕
消費電力:14.5W(標準出力電源)
12.5W(省エネ電源)
枠 :アルミダイカスト 塗装
コーン :アルミダイカスト 塗装
灯具 :アルミダイカスト 塗装
0.5kg
制御レンズ付
取付可能天井厚5〜25mm

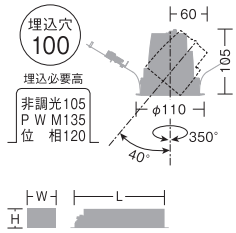

非調光:W48・H41・L175mm
P W M:W63・H46・L228mm
位 相:W53・H44・L228mm

別注対応
○:4000K/Ra83

LINE UP

スポットライト ▶P.421
ダウンスポット ▶P.378
スイングショット ▶P.372

12° 狭角形

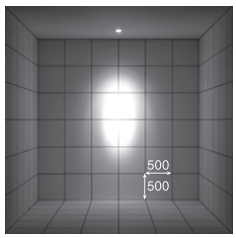

取付位置:壁から900mm/天井高3000mm

温白色 3500K/Ra83	電球色 3000K/Ra83	電球色 2700K/Ra83
LZD-92548AW ○ LZD-92548AB ●	LZD-92548YW ○ LZD-92548YB ●	LZD-92548LW ○ LZD-92548LB ●
ダウンライト本体 ¥11,800	ダウンライト本体 ¥11,800	ダウンライト本体 ¥11,800
12° 3500K/Ra83 Ⓖ	12° 3000K/Ra83 Ⓖ	12° 2700K/Ra83 Ⓖ

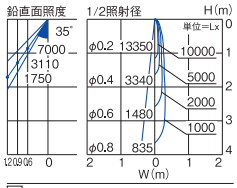

温白色 3500K/Ra83	電球色 3000K/Ra83	電球色 2700K/Ra83
標 1280lm 14.5W 88.3lm/W	標 1240lm 14.5W 85.5lm/W	標 1200lm 14.5W 82.8lm/W
省 1110lm 12.5W 88.8lm/W	省 1080lm 12.5W 86.4lm/W	省 1040lm 12.5W 83.2lm/W

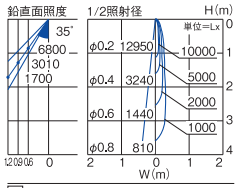

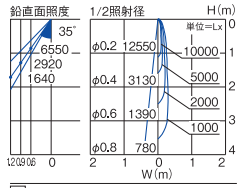

18° 中角形

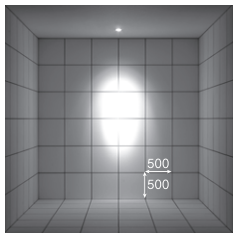

温白色 3500K/Ra83	電球色 3000K/Ra83	電球色 2700K/Ra83
LZD-91945AWE ○ LZD-91945ABE ●	LZD-91945YWE ○ LZD-91945YBE ●	LZD-91945LWE ○ LZD-91945LBE ●
ダウンライト本体 ¥11,800	ダウンライト本体 ¥11,800	ダウンライト本体 ¥11,800
18° 3500K/Ra83 Ⓖ	18° 3000K/Ra83 Ⓖ	18° 2700K/Ra83 Ⓖ

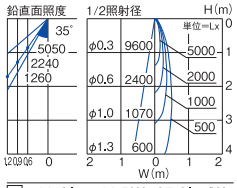

温白色 3500K/Ra83	電球色 3000K/Ra83	電球色 2700K/Ra83
標 1410lm 14.5W 97.2lm/W	標 1370lm 14.5W 94.5lm/W	標 1330lm 14.5W 91.7lm/W
省 1230lm 12.5W 98.4lm/W	省 1190lm 12.5W 95.2lm/W	省 1150lm 12.5W 92.0lm/W

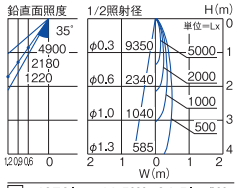

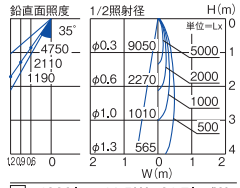

25° 広角形

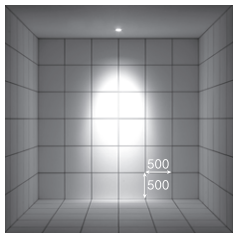

温白色 3500K/Ra83	電球色 3000K/Ra83	電球色 2700K/Ra83
LZD-91946AWE ○ LZD-91946ABE ●	LZD-91946YWE ○ LZD-91946YBE ●	LZD-91946LWE ○ LZD-91946LBE ●
ダウンライト本体 ¥11,800	ダウンライト本体 ¥11,800	ダウンライト本体 ¥11,800
25° 3500K/Ra83 Ⓖ	25° 3000K/Ra83 Ⓖ	25° 2700K/Ra83 Ⓖ

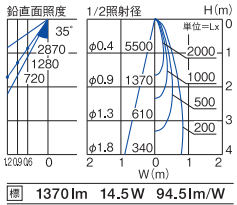

温白色 3500K/Ra83	電球色 3000K/Ra83	電球色 2700K/Ra83
標 1370lm 14.5W 94.5lm/W	標 1330lm 14.5W 91.7lm/W	標 1290lm 14.5W 89.0lm/W
省 1190lm 12.5W 95.2lm/W	省 1160lm 12.5W 92.8lm/W	省 1120lm 12.5W 89.6lm/W

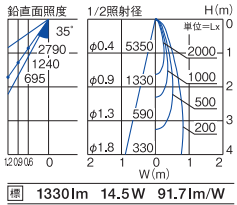

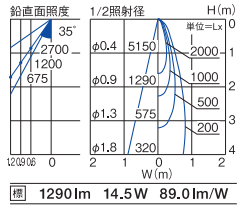

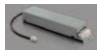
LZ1C対応電源

●電源選択で非調光・調光に対応
●非調光電源は省エネ電源、標準出力電源から選択
●省エネ電源使用時は消費電力・明るさが約15%ダウン

非調光 非調光用電源(標準出力電源)
LZA-91115E ¥5,000
LZ1C組合せ時
18/22/26VA(100V/200V/242V)
■AC100V/200V/242V兼用
■最大延長距離10m
ダウンライト本体+標準出力電源
組合せ価格 ¥16,800

非調光 非調光用電源(省エネ電源)
LZA-91105E㊟ ¥5,000
LZ1C組合せ時
16/19/22VA(100V/200V/242V)
■AC100V/200V/242V兼用
■最大延長距離10m
ダウンライト本体+省エネ電源
組合せ価格 ¥16,800

調光 PWM信号制御調光用電源
LZA-91123E ¥9,000
LZ1C組合せ時
17/18/18VA(100V/200V/242V)
■AC100V/200V/242V兼用
■最大延長距離10m
調光可能範囲1%〜100%
ダウンライト本体+PWM信号制御調光用電源
組合せ価格 ¥20,800

調光 位相制御調光用電源
LZA-91120E ¥8,000
LZ1C組合せ時
17VA(100V)
■AC100V専用
■最大延長距離10m
調光可能範囲1%〜100%
ダウンライト本体+位相制御調光用電源
組合せ価格 ¥19,800

■調光器[別売]
▶P.744
PWM信号制御調光器
LZA-90837E
位相制御調光器
LZA-90306E・92794

■リニューアルプレート[別売]
▶P.302



LZA-90300(φ125用) ○
LZA-90301(φ125用) ●
LZA-90302(φ150用) ○
LZA-90303(φ150用) ●

■オプション[別売]
▶P.303


ツインフォーカスレンズ LZA-92783 ¥2,200


ウォールウォッシュレンズ LZA-92789 ¥2,200


スプレッドレンズ LZA-90435 ¥2,500


高色温度変換フィルター LZA-90439 ¥6,000


ディフュージョンフォーカスレンズ LZA-92785 ¥2,200


ワイドディフュージョンレンズ LZA-92558 ¥2,200


フラッドレンズ LZA-90635 ¥2,100


低色温度変換フィルター LZA-90437 ¥6,000

●照明器具の適正交換時期は8〜10年です。 ㊟:受注生産品[納期約2週間程度]/別注対応:詳しくは最寄りの営業所にお問い合わせください。 本体色 ○ホワイト ●ブラック

125 LZ2C　CDM-T70W相当

近接限度 0.2m | 光源寿命 40000h | 断熱施工 不可



■共通仕様〔電源別売〕

消費電力:25W(標準出力電源)
22W(省エネ電源)
枠　:アルミダイカスト 白塗装
コーン　:アルミダイカスト 白塗装
灯具　:アルミダイカスト 白塗装
1.1kg
制御レンズ付
取付可能天井厚5～25㎜

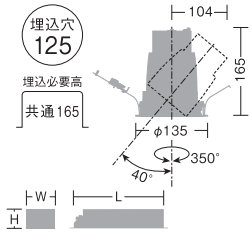

非調光:W51・H41・L207㎜
P W M:W63・H46・L228㎜
位　相:W53・H44・L228㎜

別注対応
ブラック

LINE UP

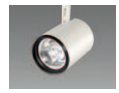

スポットライト
▶P.417

7° 超狭角形

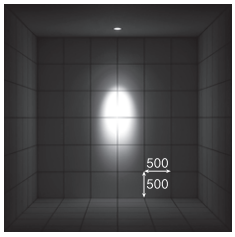

取付位置:壁から900㎜/天井高3000㎜

白色 4000K/Ra83	温白色 3500K/Ra83	電球色 3000K/Ra83
LZD-92550NW ㊗	**LZD-92550AW** ㊗	**LZD-92550YW** ㊗
ダウンライト本体 ¥23,800	ダウンライト本体 ¥23,800	ダウンライト本体 ¥23,800
7°　4000K/Ra83	7°　3500K/Ra83	7°　3000K/Ra83
標 1500lm　25W　60.0lm/W	標 1440lm　25W　57.6lm/W	標 1370lm　25W　54.8lm/W
省 1310lm　22W　59.5lm/W	省 1250lm　22W　56.8lm/W	省 1190lm　22W　54.1lm/W

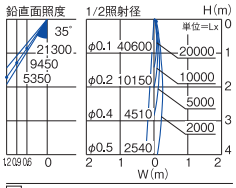

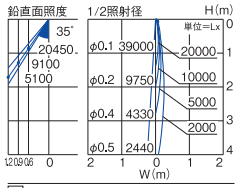

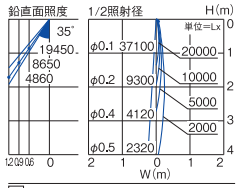



LZ2C対応電源

●電源選択で非調光・調光に対応
●非調光電源は省エネ電源、標準出力電源から選択
●省エネ電源使用時は消費電力・明るさが約15%ダウン

非調光 非調光用電源(標準出力電源)
LZA-90815E ¥7,500
LZ2C組合せ時
26/26/27VA(100V/200V/242V)
■AC100V/200V/242V兼用
■最大延長距離10m
ダウンライト本体+標準出力電源
組合せ価格 **¥31,300**

非調光 非調光用電源(省エネ電源)
LZA-91108E ㊗ ¥7,500
LZ2C組合せ時
22/22/23VA(100V/200V/242V)
■AC100V/200V/242V兼用
■最大延長距離10m
ダウンライト本体+省エネ電源
組合せ価格 **¥31,300**

調光 PWM信号制御調光用電源
LZA-90825E ¥11,000
LZ2C組合せ時
26/26/27VA(100V/200V/242V)
■AC100V/200V/242V兼用
■最大延長距離10m
調光可能範囲1%～100%
ダウンライト本体+PWM信号制御調光用電源
組合せ価格 **¥34,800**

調光 位相制御調光用電源
LZA-90822E ¥11,000
LZ2C組合せ時
26VA(100V)
■AC100V専用
■最大延長距離10m
調光可能範囲1%～100%
ダウンライト本体+位相制御調光用電源
組合せ価格 **¥34,800**

■調光器[別売]
▶P.744
PWM信号制御調光器
LZA-90837E
位相制御調光器
LZA-90306E・92794

■リニューアルプレート[別売]
▶P.302



LZA-90304
(φ150用)
LZA-92432
(φ200用)

■オプション[別売]
▶P.303


ツインフォーカスレンズ
LZA-92784 ¥2,500


ウォールウォッシュレンズ
LZA-92790 ¥2,500


スプレッドレンズ
LZA-90525 ¥3,500


高色温度変換フィルター
LZA-90528 ¥6,200


ディフュージョンフォーカスレンズ
LZA-92786 ¥2,500


ワイドディフュージョンレンズ
LZA-92559 ¥2,500


フラッドレンズ
LZA-90526 ¥2,200


低色温度変換フィルター
LZA-90527 ¥6,200

125 LZ4C　CDM-T70W相当

近接限度 0.2m | 光源寿命 40000h | 断熱施工 不可 | グリーン購入法適合（Ⓖマーク記載品）



■共通仕様〔電源別売〕
消費電力：43W（標準出力電源）
37W（省エネ電源）
枠　：アルミダイカスト 白塗装
コーン　：アルミダイカスト 白塗装
灯具　：アルミダイカスト 白塗装
1.1kg
制御レンズ付
取付可能天井厚5～25㎜

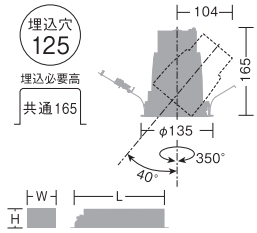

非調光：W53・H44・L228㎜
P W M：W63・H46・L267㎜

別注対応
ブラック

LINE UP


スポットライト
▶P.418


ダウンスポット
▶P.379

	白色 4000K/Ra83	温白色 3500K/Ra83	電球色 3000K/Ra83
15° 中角形	LZD-91951NW	LZD-91951AW	LZD-91951YW
	ダウンライト本体 ¥23,800	ダウンライト本体 ¥23,800	ダウンライト本体 ¥23,800
	15° 4000K/Ra83 Ⓖ	15° 3500K/Ra83 Ⓖ	15° 3000K/Ra83 Ⓖ
30° 広角形	LZD-91952NW	LZD-91952AW	LZD-91952YW
	ダウンライト本体 ¥23,800	ダウンライト本体 ¥23,800	ダウンライト本体 ¥23,800
	30° 4000K/Ra83 Ⓖ	30° 3500K/Ra83 Ⓖ	30° 3000K/Ra83 Ⓖ

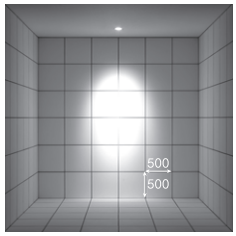

取付位置：壁から900㎜/天井高3000㎜

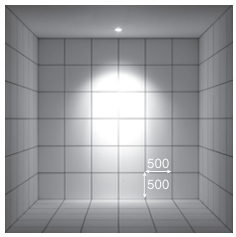

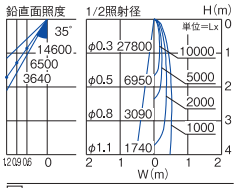

標	3800lm	43W	88.4lm/W
省	3310lm	37W	89.5lm/W

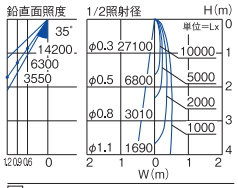

標	3700lm	43W	86.0lm/W
省	3240lm	37W	87.6lm/W

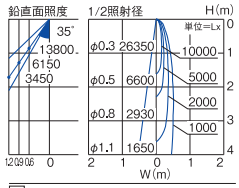

標	3600lm	43W	83.7lm/W
省	3140lm	37W	84.9lm/W

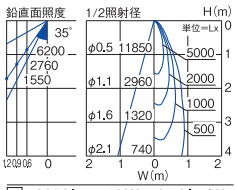

標	3950lm	43W	91.9lm/W
省	3440lm	37W	93.0lm/W

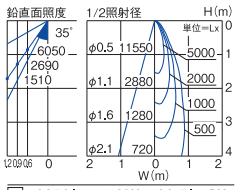

標	3850lm	43W	89.5lm/W
省	3370lm	37W	91.1lm/W

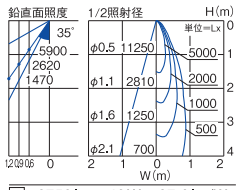

標	3750lm	43W	87.2lm/W
省	3260lm	37W	88.1lm/W

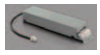
LZ4C対応電源

●電源選択で非調光・調光に対応
●非調光電源は省エネ電源、標準出力電源から選択
●省エネ電源使用時は消費電力・明るさが約15%ダウン

非調光 非調光用電源（標準出力電源）
LZA-91806
¥11,000
LZ4C組合せ時
44/45/46VA（100V/200V/242V）
■AC100V/200V/242V兼用
■最大延長距離10m
ダウンライト本体+標準出力電源
組合せ価格 ¥34,800

非調光 非調光用電源（省エネ電源）
LZA-92131㊟
¥11,000
LZ4C組合せ時
37/38/39VA（100V/200V/242V）
■AC100V/200V/242V兼用
■最大延長距離10m
ダウンライト本体+省エネ電源
組合せ価格 ¥34,800

調光 PWM信号制御調光用電源
LZA-91808
¥14,500
LZ4C組合せ時
44/45/46VA（100V/200V/242V）
■AC100V/200V/242V兼用
■最大延長距離10m
調光可能範囲1%～100%
ダウンライト本体+PWM信号制御調光用電源
組合せ価格 ¥38,300

■調光器〔別売〕
▶P.744
PWM信号制御調光器
LZA-90837E

■リニューアルプレート〔別売〕
▶P.302

LZA-90304
（φ150用）
LZA-92432
（φ200用）

■オプション〔別売〕
▶P.303


ツインフォーカスレンズ
LZA-92784
¥2,500


ウォールウォッシュレンズ
LZA-92790
¥2,500


スプレッドレンズ
LZA-90525
¥3,500


高色温度変換フィルター
LZA-90528
¥6,200


ディフュージョンフォーカスレンズ
LZA-92786
¥2,500


ワイドディフュージョンレンズ
LZA-92559
¥2,500


フラッドレンズ
LZA-90526
¥2,200


低色温度変換フィルター
LZA-90527
¥6,200

●照明器具の適正交換時期は8～10年です。　㊟:受注生産品〔納期約2週間程度〕/別注対応:詳しくは最寄りの営業所にお問い合わせください。

125 LZ3C　CDM-T70W相当

近接限度 0.2m | 光源寿命 40000h | 断熱施工 不可 | グリーン購入法適合(Ⓖマーク記載品)



■共通仕様〔電源別売〕
消費電力:41W(標準出力電源)
35W(省エネ電源)
枠　:アルミダイカスト 白塗装
コーン　:アルミダイカスト 白塗装
灯具　:アルミダイカスト 白塗装
1.1kg
制御レンズ付
取付可能天井厚5～25㎜

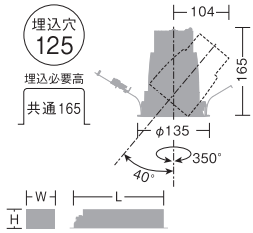

非調光:W53・H44・L228㎜
P W M:W63・H46・L267㎜

別注対応
ブラック

LINE UP


スポットライト
▶P.419


ダウンスポット
▶P.380

白色 4000K/Ra83	温白色 3500K/Ra83	電球色 3000K/Ra83

16° 中角形

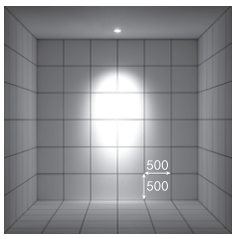

取付位置:壁から900㎜/天井高3000㎜

LZD-91949NWE
ダウンライト本体　¥20,800
16°　4000K/Ra83

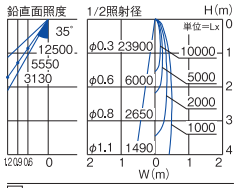

標	3360lm	41W	82.0lm/W
省	2920lm	35W	83.4lm/W

LZD-91949AWE
ダウンライト本体　¥20,800
16°　3500K/Ra83 Ⓖ

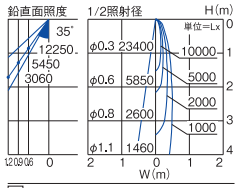

標	3290lm	41W	80.2lm/W
省	2860lm	35W	81.7lm/W

LZD-91949YWE
ダウンライト本体　¥20,800
16°　3000K/Ra83 Ⓖ

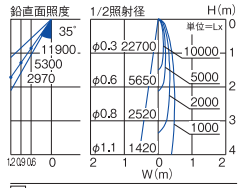

標	3190lm	41W	77.8lm/W
省	2770lm	35W	79.1lm/W

30° 広角形

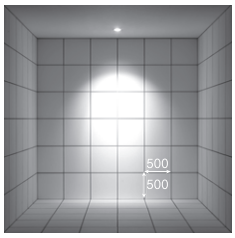

LZD-91950NWE
ダウンライト本体　¥20,800
30°　4000K/Ra83 Ⓖ

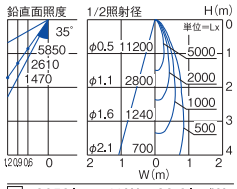

標	3650lm	41W	89.0lm/W
省	3170lm	35W	90.6lm/W

LZD-91950AWE
ダウンライト本体　¥20,800
30°　3500K/Ra83 Ⓖ

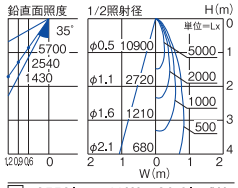

標	3550lm	41W	86.6lm/W
省	3100lm	35W	88.6lm/W

LZD-91950YWE
ダウンライト本体　¥20,800
30°　3000K/Ra83 Ⓖ

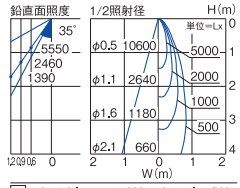

標	3450lm	41W	84.1lm/W
省	3010lm	35W	86.0lm/W


LZ3C対応電源

●電源選択で非調光・調光に対応
●非調光電源は省エネ電源、標準出力電源から選択
●省エネ電源使用時は消費電力・明るさが約15%ダウン

非調光 非調光用電源(標準出力電源)
LZA-91806　¥11,000
LZ3C組合せ時
42/43/44VA(100V/200V/242V)
■AC100V/200V/242V兼用
■最大延長距離10m
ダウンライト本体+標準出力電源
組合せ価格　¥31,800

非調光 非調光用電源(省エネ電源)
LZA-92131Ⓖ　¥11,000
LZ3C組合せ時
36/37/38VA(100V/200V/242V)
■AC100V/200V/242V兼用
■最大延長距離10m
ダウンライト本体+省エネ電源
組合せ価格　¥31,800

調光 PWM信号制御調光用電源
LZA-91808　¥14,500
LZ3C組合せ時
42/43/44VA(100V/200V/242V)
■AC100V/200V/242V兼用
■最大延長距離10m
調光可能範囲1%～100%
ダウンライト本体+PWM信号制御調光用電源
組合せ価格　¥35,300

■調光器〔別売〕
▶P.744
PWM信号制御調光器
LZA-90837E

■リニューアルプレート〔別売〕
▶P.302

LZA-90304
(φ150用)
LZA-92432
(φ200用)

■オプション〔別売〕
▶P.303


ツインフォーカスレンズ
LZA-92784
¥2,500


ウォールウォッシュレンズ
LZA-92790
¥2,500


スプレッドレンズ
LZA-90525
¥3,500


高色温度変換フィルター
LZA-90528
¥6,200


ディフュージョンフォーカスレンズ
LZA-92786
¥2,500


ワイドディフュージョンレンズ
LZA-92559
¥2,500


フラッドレンズ
LZA-90526
¥2,200


低色温度変換フィルター
LZA-90527
¥6,200

COLOR & LIGHT CONTROL UNIVERSAL DOWNLIGHT

調色調光ユニバーサルダウンライト

空間や時間に最適な色温度を選択できる、次世代ユニバーサルダウン

『活動的な日中のシーン』『幻想的な夕暮れのシーン』等、空間演出には求められる色温度はさまざま。
明るさと色度の最適化は上質な空間構築に欠かせない要素です。
『調色調光制御』のユニバーサルダウンライトが多彩な光演出を提供します。



調色調光

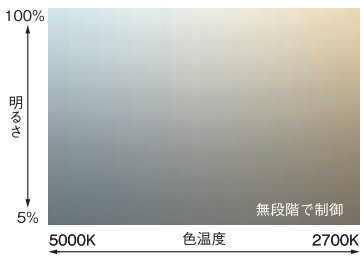

※2700K時は5000K時の約85%の明るさになります。

5000K～2700Kまで無段階にコントロール可能。さわやかな白い光から、温かみのある落ち着いた光まで自由に設定できます。



4000K

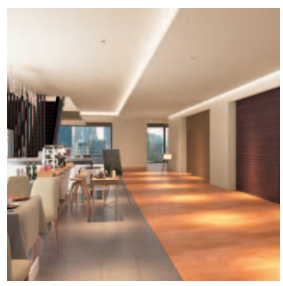

3500K

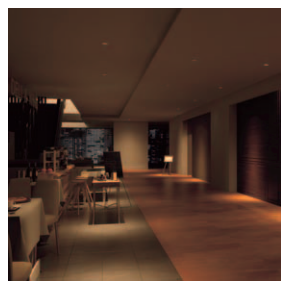

2700K

朝はさわやかで活動的な光、昼は穏やかで自然な光、夜は柔らかで落ち着きにある光で演出。
外光の変化と合わせた光調整で快適な光空間を創出します。

100 LZ2C 調色調光　CDM-T35W相当

近接限度	光源寿命	100V・200V兼用	断熱施工
0.2m	40000h		不可



■共通仕様 別置電源付

消費電力:25W
枠　　:アルミダイカスト 白塗装
コーン　:アルミダイカスト 白塗装
灯具　　:アルミダイカスト 白塗装

1.1kg
25VA(100V)/26VA(200V)
制御レンズ付
調光機能付(5%～100%)
色温度調節機能付
(5000K～2700K)
取付可能天井厚5～25mm

注)配線施工の際、電源線以外に専用信号線(CPEVφ0.9～1.2)が調色用・調光用に各1本ずつ必要です。
※単体では使用できません。必ず専用コントローラーと組み合わせてご使用ください。

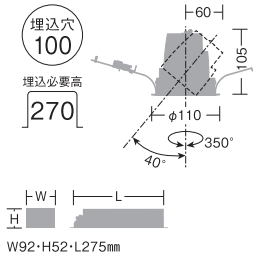

W92・H52・L275mm

LINE UP


調色調光
ダウンライト
▶P.215

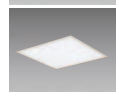
調色調光
ベースライト
▶P.565

調色調光5000K～2700K/Ra92

LZD-92850FW
¥33,000

20° 中角形

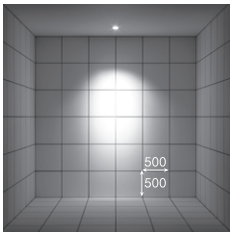

取付位置:壁から900mm/天井高3000mm

20° 5000K～2700K/Ra90～Ra96

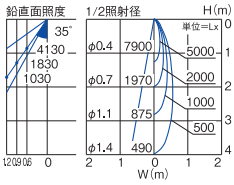

1760lm	25W	70.4lm/W

LZD-92851FW
¥33,000

30° 広角形

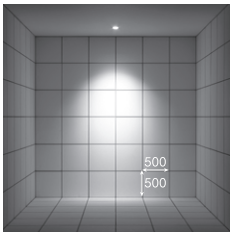

30° 5000K～2700K/Ra90～Ra96

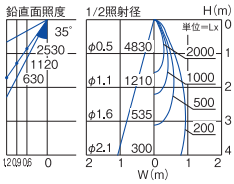

1715lm	25W	68.6lm/W

■対応シーンコントローラー・調光器
▶P.735・739-744

■リニューアルプレート[別売]
▶P.302



LZA-90300
(φ125用)
LZA-90302
(φ150用)

SMALL GLARELESS UNIVERSAL DOWNLIGHT

スモールグレアレスユニバーサルダウンライト

全ての機能を凝縮した小型ボディーにグレアレスコーンを採用
存在感を消す次世代のコンパクトユニバーサルダウンライト

新開発の電源と、高度な放熱設計により120mmの天井スペースで器具を設置可能。
小口径とグレアレスコーンで器具の存在感を抑えた小型ユニバーサルダウンライトです。
高演色・高彩度の「Q+」光源もラインナップ。
設計者の高い要求を満たし、空間に新しい可能性を提案します。



SIZE LINEUP



50 LZ0.5C



75 LZ1C

[配光角] ◪中角 ◪広角
[色温度] Ra83……○:4000K ●:3500K ●:3000K ●:2700K
Q+ Ra96……○:4000K ●:3500K ●:3000K ●:2700K



COB光源

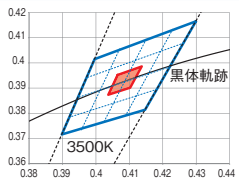

黒体軌跡に沿った極めて狭い色範囲のCOBだけを採用し、光色のバラツキを最小限に制御。COBによりマルチシャドウも軽減した高品質の光を提供します。

トリムと本体が取り外し可能



天井から器具を取り外す際に内装材を傷めない取付枠構造。

薄型トリム1.2mm



幅・厚みともに薄く美しく。
天井になじむ薄型設計です。

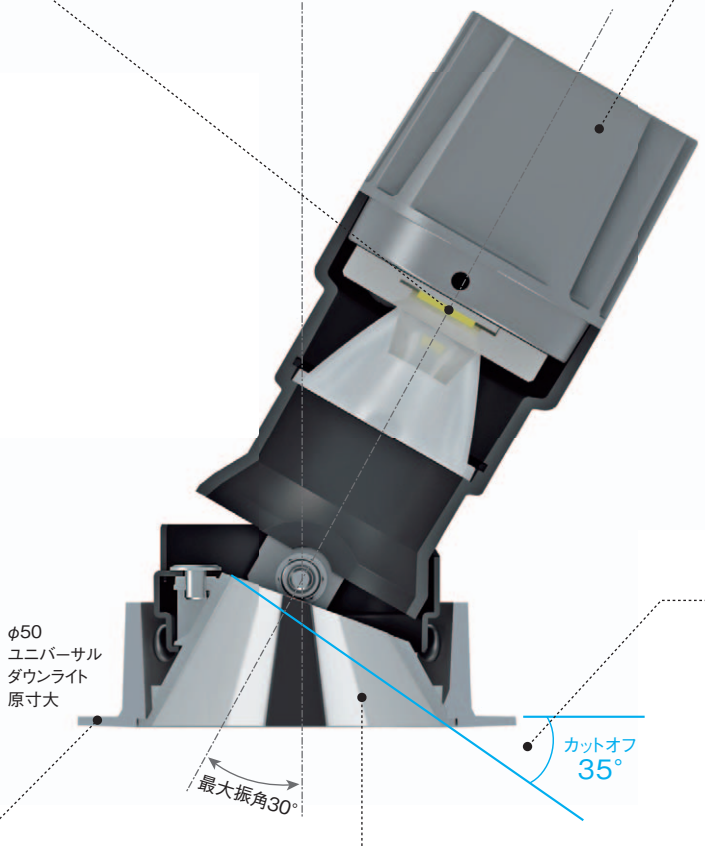

コンパクト設計を実現する放熱設計技術

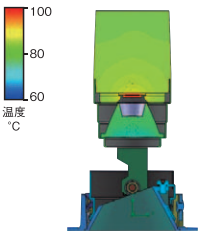

小型ダウンライト専用の放熱設計により開発された小型ヒートシンクは、あらゆる環境条件での器具設置を実現します。

カットオフアングル35°

眩しくなりがちな小型ダウンライト。カットオフアングルを35°に設定し、眩しさをおさえた設計を行っています。

鏡面性を保つ自己修復コート ※グレアレスシリーズのみ

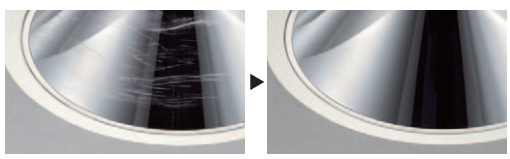

施工時やメンテナンス清掃による細かい傷を自己修復する特殊コーティング仕上げのグレアレスコーン。長期にわたり鏡面性能を維持し、眩しさの無い光環境を提供します。

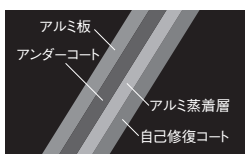

アルミ蒸着層と自己修復コート処理により、傷に強く鏡面度の高いグレアレスコーンを採用。

埋込穴φ50から施工可能な電源

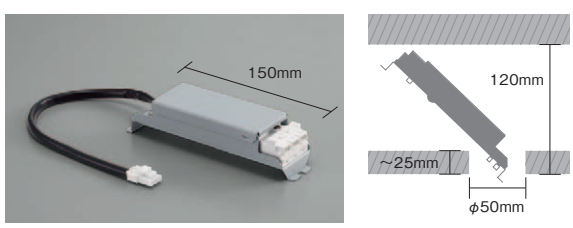

新開発の小型電源により120mmの天井スペースで器具を設置可能。
施工性にも考慮した省スペースなダウンライトです。

高演色、高彩度の『Q+』光源もラインナップ 詳しくは▶P.91



Q+はRa96という業界トップクラスの高演色性を持ち、さらにR9（赤色）でも95を実現。照射する対象物の色を的確に再現します。

空間に合わせて選べるコーン



枠:ホワイト グレアレスコーン　枠:ブラック グレアレスコーン　ホワイトコーン　ブラックコーン　鏡面コーン
※ベースダウンライトφ75のみ

50 LZ0.5C φ50ダイクロハロゲン50W形40W相当

近接限度	光源寿命	断熱施工
0.1m	40000h	不可



■共通仕様〔電源別売〕

消費電力:9.5W
枠　:アルミダイカスト 塗装
コーン　:プラスチック アルミ蒸着（鏡面）
灯具　:アルミダイカスト 黒塗装
0.2kg
制御レンズ付
取付可能天井厚5～25㎜

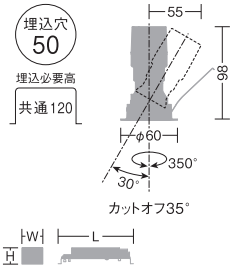

非調光:W42・H33・L150㎜
位　相:W42・H33・L150㎜

別注対応
枠　:ホワイト
コーン　:シルバー

LINE UP


ホワイトコーン ▶P.321


ブラックコーン ▶P.321

19° 中角形

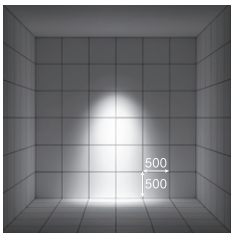

取付位置:壁から900㎜/天井高3000㎜

温白色 3500K/Ra83

LZD-92805AW○ 受
LZD-92805AB● 受
ダウンライト本体　¥19,000

19° 3500K/Ra83

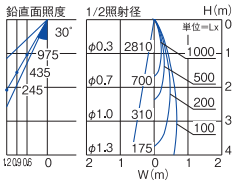

405lm	9.5W	42.6lm/W

電球色 3000K/Ra83

LZD-92805YW○
LZD-92805YB●
ダウンライト本体　¥19,000

19° 3000K/Ra83

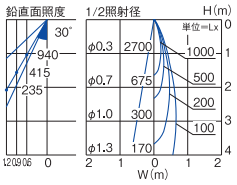

390lm	9.5W	41.1lm/W

電球色 2700K/Ra83

LZD-92805LW○
LZD-92805LB●
ダウンライト本体　¥19,000

19° 2700K/Ra83

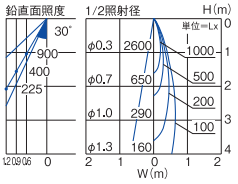

375lm	9.5W	39.5lm/W

30° 広角形

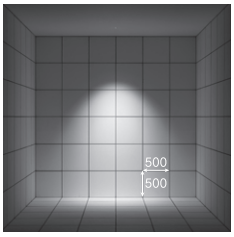

温白色 3500K/Ra83

LZD-92806AW○ 受
LZD-92806AB● 受
ダウンライト本体　¥19,000

30° 3500K/Ra83

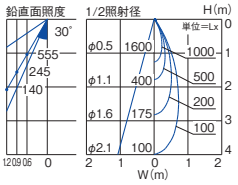

460lm	9.5W	48.4lm/W

電球色 3000K/Ra83

LZD-92806YW○
LZD-92806YB●
ダウンライト本体　¥19,000

30° 3000K/Ra83

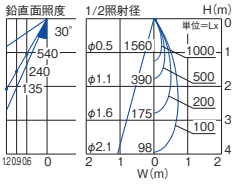

450lm	9.5W	47.4lm/W

電球色 2700K/Ra83

LZD-92806LW○
LZD-92806LB●
ダウンライト本体　¥19,000

30° 2700K/Ra83

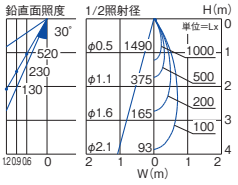

430lm	9.5W	45.3lm/W


LZ0.5C対応電源

●電源選択で非調光・調光に対応
※PWM調光をご希望の場合は別途お問い合わせください

非調光　非調光用電源(標準出力電源)

LZA-92809
¥3,500

LZ0.5C組合せ時
15VA(100V)
■AC100V専用
■最大延長距離2m

ダウンライト本体+標準出力電源
組合せ価格　¥22,500

調光　位相調光制御調光用電源

LZA-92810
¥6,000

LZ0.5C組合せ時
16VA(100V)
■AC100V専用
■最大延長距離2m
調光可能範囲1%～100%

ダウンライト本体+位相制御調光用電源
組合せ価格　¥25,000

■調光器[別売]
▶P.744
位相制御調光器
LZA-90306E・92794

●照明器具の適正交換時期は8～10年です。　受:受注生産品[納期約2週間程度]/別注対応:詳しくは最寄りの営業所にお問い合わせください。　本体色 ○ホワイト ●ブラック

75 LZ1C φ50 12Vダイクロハロゲン85W形60W相当

近接限度	光源寿命	断熱施工
0.2m	40000h	不可



■共通仕様〔電源別売〕

消費電力：14.5W/15W(Q+)
（標準出力電源）
12.5W/13W(Q+)
（省エネ電源）
枠　：アルミダイカスト 塗装
コーン　：プラスチック アルミ蒸着

0.3kg
制御レンズ付
取付可能天井厚5～25㎜

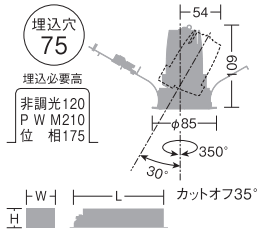

非調光：W48・H41・L175㎜
P W M：W63・H46・L228㎜
位　相：W53・H44・L228㎜

別注対応
枠　：ホワイト
コーン　：シルバー

LINE UP



ホワイトコーン
▶P.322

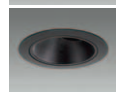

ブラックコーン
▶P.322

■調光器〔別売〕
▶P.744
PWM信号制御調光器
LZA-90837E
位相制御調光器
LZA-90306E・92794

17° 中角形

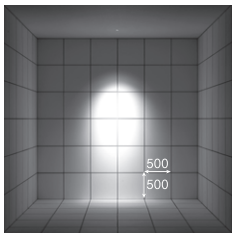

取付位置：壁から900㎜/天井高3000㎜

白色 4000K/Ra83

LZD-92807NW ○ 受
LZD-92807NB ● 受

ダウンライト本体　¥19,500

17° 4000K/Ra83

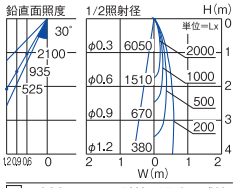

標	690lm	14.5W	47.6lm/W
省	600lm	12.5W	48.0lm/W

温白色 3500K/Ra83

LZD-92807AW ○
LZD-92807AB ● 受

ダウンライト本体　¥19,500

17° 3500K/Ra83

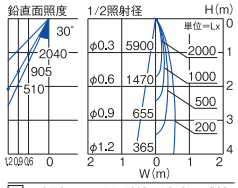

標	670lm	14.5W	46.2lm/W
省	580lm	12.5W	46.4lm/W

電球色 3000K/Ra83

LZD-92807YW ○
LZD-92807YB ●

ダウンライト本体　¥19,500

17° 3000K/Ra83

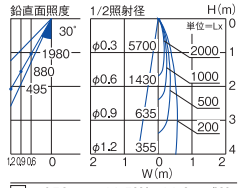

標	650lm	14.5W	44.8lm/W
省	570lm	12.5W	45.6lm/W

電球色 2700K/Ra83

LZD-92807LW ○
LZD-92807LB ●

ダウンライト本体　¥19,500

17° 2700K/Ra83

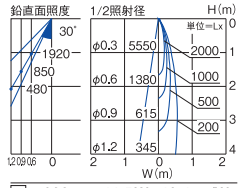

標	630lm	14.5W	43.4lm/W
省	550lm	12.5W	44.0lm/W

Q+ 4000K/Ra96

LZD-92807NWV ○ 受
LZD-92807NBV ● 受

ダウンライト本体　¥20,500

17° Q+ 4000K/Ra96

標	540lm	15W	36.0lm/W
省	470lm	13W	36.2lm/W

Q+ 3500K/Ra96

LZD-92807AWV ○ 受
LZD-92807ABV ● 受

ダウンライト本体　¥20,500

17° Q+ 3500K/Ra96

標	570lm	15W	38.0lm/W
省	500lm	13W	38.5lm/W

Q+ 3000K/Ra96

LZD-92807YWV ○ 受
LZD-92807YBV ● 受

ダウンライト本体　¥20,500

17° Q+ 3000K/Ra96

標	480lm	15W	32.0lm/W
省	420lm	13W	32.3lm/W

Q+ 2700K/Ra96

LZD-92807LWV ○ 受
LZD-92807LBV ● 受

ダウンライト本体　¥20,500

17° Q+2700K/Ra96

標	460lm	15W	30.7lm/W
省	400lm	13W	30.8lm/W

Q+の配光データは、当社HPよりダウンロードしてご覧いただけます。

30° 広角形

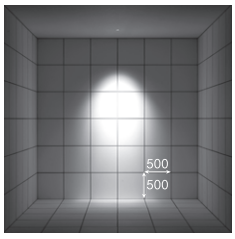

白色 4000K/Ra83

LZD-92808NW ○ 受
LZD-92808NB ● 受

ダウンライト本体　¥19,500

30° 4000K/Ra83

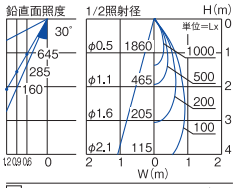

標	740lm	14.5W	51.0lm/W
省	640lm	12.5W	51.2lm/W

温白色 3500K/Ra83

LZD-92808AW ○
LZD-92808AB ● 受

ダウンライト本体　¥19,500

30° 3500K/Ra83

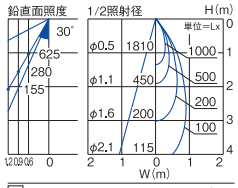

標	720lm	14.5W	49.7lm/W
省	630lm	12.5W	50.4lm/W

電球色 3000K/Ra83

LZD-92808YW ○
LZD-92808YB ●

ダウンライト本体　¥19,500

30° 3000K/Ra83

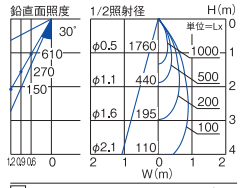

標	700lm	14.5W	48.3lm/W
省	610lm	12.5W	48.8lm/W

電球色 2700K/Ra83

LZD-92808LW ○
LZD-92808LB ●

ダウンライト本体　¥19,500

30° 2700K/Ra83

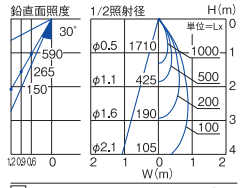

標	680lm	14.5W	46.9lm/W
省	590lm	12.5W	47.2lm/W

Q+ 4000K/Ra96

LZD-92808NWV ○ 受
LZD-92808NBV ● 受

ダウンライト本体　¥20,500

30° Q+ 4000K/Ra96

標	580lm	15W	38.7lm/W
省	510lm	13W	39.2lm/W

Q+ 3500K/Ra96

LZD-92808AWV ○ 受
LZD-92808ABV ● 受

ダウンライト本体　¥20,500

30° Q+ 3500K/Ra96

標	610lm	15W	40.7lm/W
省	530lm	13W	40.8lm/W

Q+ 3000K/Ra96

LZD-92808YWV ○ 受
LZD-92808YBV ● 受

ダウンライト本体　¥20,500

30° Q+ 3000K/Ra96

標	520lm	15W	34.7lm/W
省	450lm	13W	34.6lm/W

Q+ 2700K/Ra96

LZD-92808LWV ○ 受
LZD-92808LBV ● 受

ダウンライト本体　¥20,500

30° Q+ 2700K/Ra96

標	490lm	15W	32.7lm/W
省	430lm	13W	33.1lm/W

Q+の配光データは、当社HPよりダウンロードしてご覧いただけます。



LZ1C対応電源

●電源選択で非調光・調光に対応
●非調光電源は省エネ電源、標準出力電源から選択
●省エネ電源使用時は消費電力・明るさが約15%ダウン

非調光 非調光用電源（標準出力電源）

LZA-91115E　¥5,000

LZ1C組合せ時
18/22/26VA（100V/200V/242V）
■AC100V/200V/242V兼用
■最大延長距離10m

ダウンライト本体+標準出力電源
組合せ価格　¥24,500
Q+ ¥25,500

非調光 非調光用電源（省エネ電源）

LZA-91105E 受　¥5,000

LZ1C組合せ時
16/19/22VA（100V/200V/242V）
■AC100V/200V/242V兼用
■最大延長距離10m

ダウンライト本体+省エネ電源
組合せ価格　¥24,500
Q+ ¥25,500

調光 PWM信号制御調光用電源

LZA-91123E　¥9,000

LZ1C組合せ時
17/18/18VA（100V/200V/242V）
■AC100V/200V/242V兼用
■最大延長距離10m
調光可能範囲1%～100%

ダウンライト本体+PWM信号制御調光用電源
組合せ価格　¥28,500
Q+ ¥29,500

調光 位相制御調光用電源

LZA-91120E　¥8,000

LZ1C組合せ時
17VA（100V）
■AC100V専用
■最大延長距離10m
調光可能範囲1%～100%

ダウンライト本体+位相制御調光用電源
組合せ価格　¥27,500
Q+ ¥28,500

COB GLARELESS UNIVERSAL DOWNLIGHT

COB グレアレス ユニバーサルダウンライト

4種類のグレアレスコーンを用意、存在感を消すユニバーサルダウン

上質な空間構築では用途に応じ照明器具の存在感を高次元でコントロールすることが必要。
カットオフアングル35°・アルミ蒸着鏡面コーンを標準仕様とし、シルバーコーン・ホワイトコーン・ブラックコーンを別注対応で用意したユニバーサルダウンライトです。高演色・高彩度の「Q＋」光源もラインナップ。
器具の存在感を抑えた最高のクオリティーを提供します。



高演色、高彩度の『Q+』光源もラインナップ

詳しくは▶P.91



Q＋はRa96という業界トップクラスの高演色性を持ち、さらにR9（赤色）でも95を実現。
照射する対象物の色を的確に再現します。

SIZE LINEUP



75 LZ0.5C
100 LZ2C LZ1C
125 LZ3C
150 LZ4C LZ2C



[配光角] 狭角 中角 広角
[色温度] Ra83 ○:4000K ○:3500K ○:3000K ○:2700K
Q+ Ra96 ○:4000K ○:3500K ○:3000K ○:2700K

ハードコート反射板



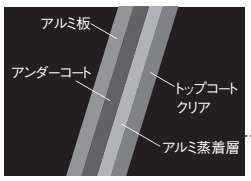

アルミ蒸着の反射板に、さらにハードコートをかけることで鏡面に傷がつきにくい仕上げに。埃も付着しにくく、高い鏡面度を保つことができます。

薄型トリム1.3mm



板金ではなくダイカストを使って、幅・厚みともに薄く美しい枠に仕上げています。

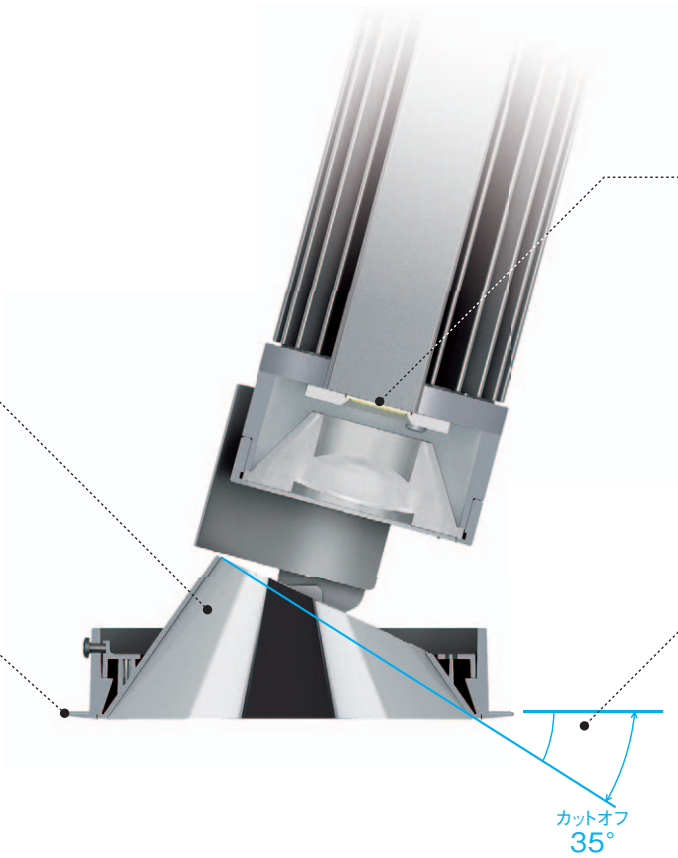

COB光源

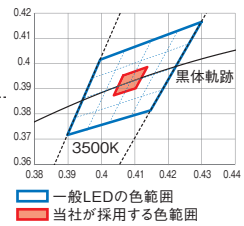

黒体軌跡に沿った極めて狭い色範囲のCOBだけを採用し、光色のバラツキを最小限に制御。COBによりマルチシャドウも軽減した高品質の光を提供します。

カットオフアングル35°

カットオフアングルを35°に設定。一次反射だけではなく、二次反射まで制御した照り返しのない反射設計を行っています。

アルミ蒸着技術により鏡面効果を高めたグレアレスコーン

シルバーコーン



光が当たるとシルバーコーンがやや白く光ります。

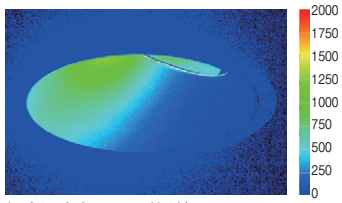

輝度測定（LZ4Cで比較）　単位:cd/m²

グレアレスコーン（アルミ蒸着）



表面にアルミ蒸着を施しており、虹色反射が起こりません。

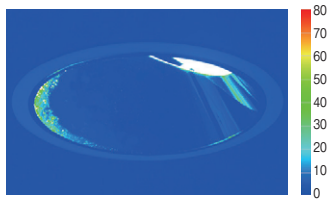

単位:cd/m²

標準仕様の鏡面コーンに加えオーダー品でさまざまなコーンをご用意

枠:ブラック グレアレスコーン



光源の映り込みがなく、天井での点灯感を極限まで抑えています。

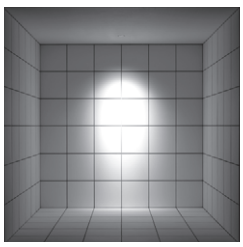

シルバーコーン



天井の点灯感を抑えて落ち着いた雰囲気の空間を演出します。

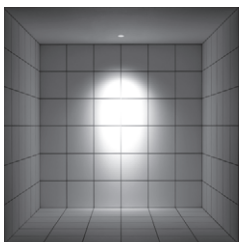

ホワイトコーン



天井面にほどよい明るさを残しながら、高天井にも適したタイプ。

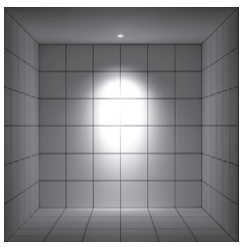

ブラックコーン



黒い天井にもなじむタイプ。

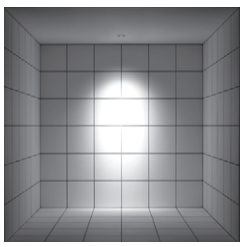

75 LZ0.5C　φ50ダイクロハロゲン75W形65W相当

近接限度	光源寿命	断熱施工
0.1m	40000h	不可



■共通仕様〔電源別売〕

消費電力:9.5W
枠　　:アルミダイカスト 塗装
コーン　:プラスチック アルミ蒸着（鏡面）
灯具　:アルミダイカスト 黒塗装
0.3kg
制御レンズ付
取付可能天井厚5～25㎜

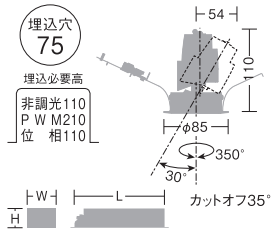

非調光:W42・H33・L150㎜
P W M:W63・H46・L228㎜
位　相:W42・H33・L150㎜

別注対応
枠　　:ホワイト
コーン　:シルバー
枠・コーン:ホワイト
枠・コーン:ブラック

17° 中角形

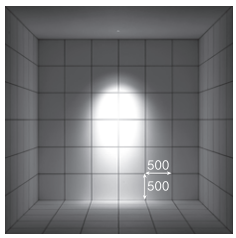

取付位置:壁から900㎜/天井高3000㎜

白色 4000K/Ra83

LZD-92015NWE ○ 受
LZD-92015NBE ● 受
ダウンライト本体　¥12,300

17° 4000K/Ra83

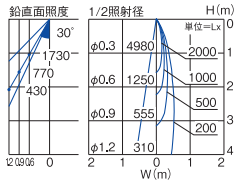

580lm　9.5W　61.1lm/W

LZD-92016NWE ○ 受
LZD-92016NBE ● 受
ダウンライト本体　¥12,300

30° 4000K/Ra83

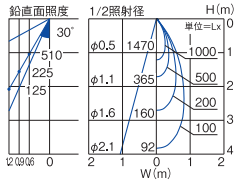

590lm　9.5W　62.1lm/W

電球色 3000K/Ra83

LZD-92015YWE ○
LZD-92015YBE ●
ダウンライト本体　¥12,300

17° 3000K/Ra83

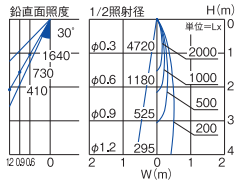

550lm　9.5W　57.9lm/W

LZD-92016YWE ○
LZD-92016YBE ●
ダウンライト本体　¥12,300

30° 3000K/Ra83

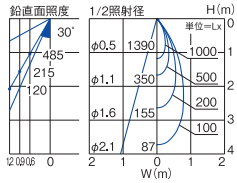

560lm　9.5W　58.9lm/W

電球色 2700K/Ra83

LZD-92015LWE ○
LZD-92015LBE ●
ダウンライト本体　¥12,300

17° 2700K/Ra83

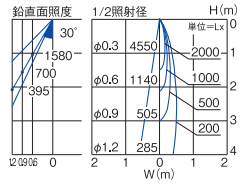

530lm　9.5W　55.8lm/W

LZD-92016LWE ○
LZD-92016LBE ●
ダウンライト本体　¥12,300

30° 2700K/Ra83

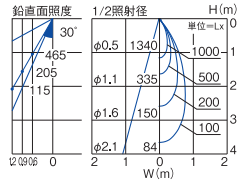

540lm　9.5W　56.8lm/W

30° 広角形

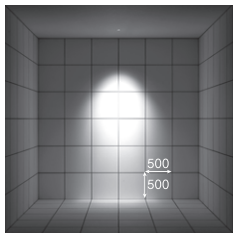

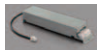

〔LZ0.5C対応電源〕

●電源選択で非調光・調光に対応

非調光 非調光用電源(標準出力電源)
LZA-92809　¥3,500
LZ0.5C組合せ時
16VA(100V)
■AC100V専用
■最大延長距離2m

ダウンライト本体+標準出力電源
組合せ価格　¥15,800

調 光 PWM信号制御調光用電源
LZA-91122E　¥8,000
LZ0.5C組合せ時
13/14/14VA(100V/200V/242V)
■AC100V/200V/242V兼用
■最大延長距離10m
調光可能範囲1%～100%

ダウンライト本体+PWM信号制御調光用電源
組合せ価格　¥20,300

調 光 位相制御調光用電源
LZA-92810　¥6,000
LZ0.5C組合せ時
17VA(100V)
■AC100V専用
■最大延長距離2m
調光可能範囲1%～100%

ダウンライト本体+位相制御調光用電源
組合せ価格　¥18,300

■調光器[別売]
▶P.744
PWM信号制御調光器
LZA-90837E
位相制御調光器
LZA-90306E・92794

●照明器具の適正交換時期は8～10年です。　受:受注生産品[納期約2週間程度]/別注対応:詳しくは最寄りの営業所にお問い合わせください。　本体色 ○ホワイト ●ブラック



■共通仕様〔電源別売〕

消費電力:10W
枠　　:アルミダイカスト 塗装
コーン　:プラスチック アルミ蒸着（鏡面）
灯具　:アルミダイカスト 黒塗装
0.3kg
制御レンズ付
取付可能天井厚5～25㎜

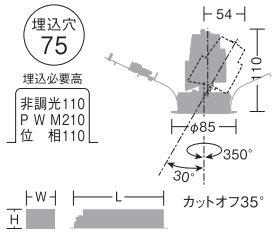

非調光:W42・H33・L150㎜
P W M:W63・H46・L228㎜
位　相:W42・H33・L150㎜

別注対応

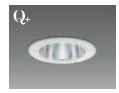

グレアレス
ベース
ダウンライト

枠　　:ホワイト
コーン　:シルバー

枠・コーン:ホワイト

枠・コーン:ブラック

17° 中角形

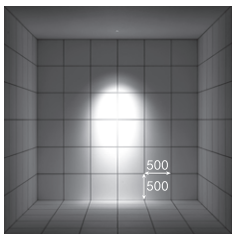

取付位置:壁から900㎜/天井高3000㎜

Q+ 3000K/Ra96

LZD-92015YWV ○ 受
LZD-92015YBV ● 受
ダウンライト本体　¥13,300

17° Q+3000K/Ra96

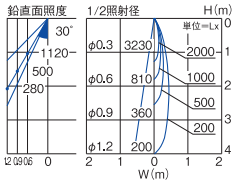

390lm　10W　39.0lm/W

Q+ 2700K/Ra96

LZD-92015LWV ○ 受
LZD-92015LBV ● 受
ダウンライト本体　¥13,300

17° Q+2700K/Ra96

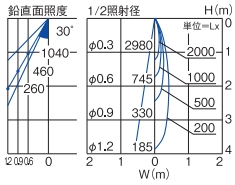

360lm　10W　36.0lm/W

30° 広角形

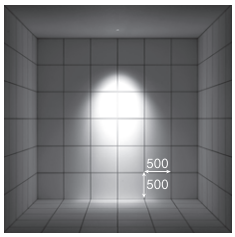

LZD-92016YWV ○ 受
LZD-92016YBV ● 受
ダウンライト本体　¥13,300

30° Q+3000K/Ra96

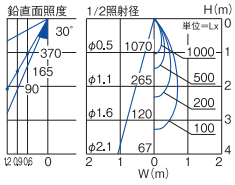

430lm　10W　43.0lm/W

LZD-92016LWV ○ 受
LZD-92016LBV ● 受
ダウンライト本体　¥13,300

30° Q+2700K/Ra96

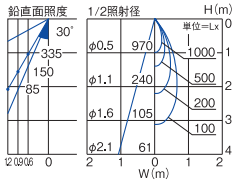

390lm　10W　39.0lm/W



LZ0.5C対応電源

●電源選択で非調光・調光に対応

非調光 非調光用電源(標準出力電源)
LZA-92809　¥3,500
LZ0.5C組合せ時
17VA(100V)
■AC100V専用
■最大延長距離2m
ダウンライト本体+標準出力電源
組合せ価格　¥16,800

調光 PWM信号制御調光用電源
LZA-91122E　¥8,000
LZ0.5C組合せ時
13/14/14VA(100V/200V/242V)
■AC100V/200V/242V兼用
■最大延長距離10m
調光可能範囲1%～100%
ダウンライト本体+PWM信号制御調光用電源
組合せ価格　¥21,300

調光 位相制御調光用電源
LZA-92810　¥6,000
LZ0.5C組合せ時
18VA(100V)
■AC100V専用
■最大延長距離2m
調光可能範囲1%～100%
ダウンライト本体+位相制御調光用電源
組合せ価格　¥19,300

■調光器[別売]
▶P.744
PWM信号制御調光器
LZA-90837E
位相制御調光器
LZA-90306E・92794

100 LZ2C　CDM-T35W相当

近接限度	光源寿命	断熱施工	グリーン購入法適合(Ⓖマーク記載品)
0.2m	40000h	不可	



■共通仕様〔電源別売〕
消費電力:25W(標準出力電源)
22W(省エネ電源)
枠　:アルミダイカスト 白塗装
コーン　:プラスチック アルミ蒸着(鏡面)
灯具　:アルミダイカスト 黒塗装
0.6kg
制御レンズ付
取付可能天井厚5～25㎜

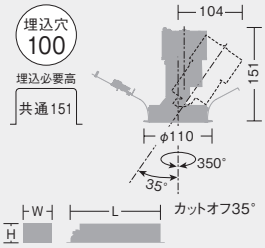

非調光:W51・H41・L207㎜
P W M:W63・H46・L228㎜
位　相:W53・H44・L228㎜

別注対応	
枠 コーン	:ブラック :鏡面
枠 コーン	:ホワイト :シルバー
枠・コーン	:ホワイト
枠・コーン	:ブラック

白色 4000K/Ra83	温白色 3500K/Ra83	電球色 3000K/Ra83	電球色 2700K/Ra83

12° 狭角形

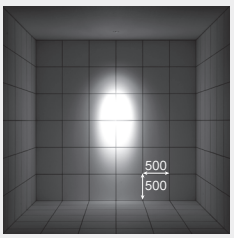

取付位置:壁から900㎜/天井高3000㎜

LZD-92565NW
ダウンライト本体　¥18,800
12°　4000K/Ra83

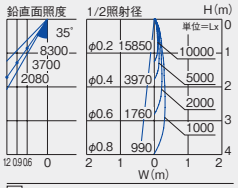

標	1110lm	25W	44.4lm/W
省	970lm	22W	44.1lm/W

LZD-92565AW
ダウンライト本体　¥18,800
12°　3500K/Ra83

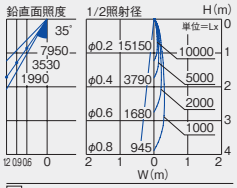

標	1060lm	25W	42.4lm/W
省	920lm	22W	41.8lm/W

LZD-92565YW
ダウンライト本体　¥18,800
12°　3000K/Ra83

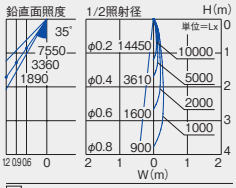

標	1010lm	25W	40.4lm/W
省	880lm	22W	40.0lm/W

LZD-92565LW ㊞
ダウンライト本体　¥18,800
12°　2700K/Ra83

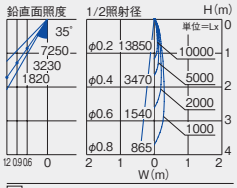

標	970lm	25W	38.8lm/W
省	840lm	22W	38.2lm/W

18° 中角形

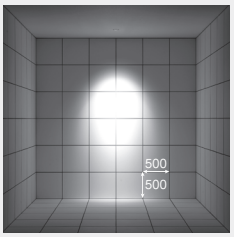

LZD-92019NWE
ダウンライト本体　¥18,800
18°　4000K/Ra83

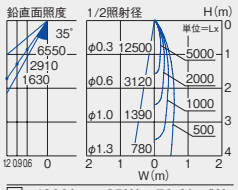

標	1900lm	25W	76.0lm/W
省	1650lm	22W	75.0lm/W

LZD-92019AW
ダウンライト本体　¥18,800
18°　3500K/Ra83

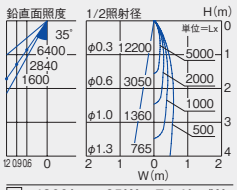

標	1860lm	25W	74.4lm/W
省	1620lm	22W	73.3lm/W

LZD-92019YWE
ダウンライト本体　¥18,800
18°　3000K/Ra83

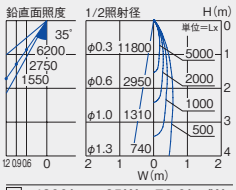

標	1800lm	25W	72.0lm/W
省	1570lm	22W	71.4lm/W

LZD-92019LW ㊞
ダウンライト本体　¥18,800
18°　2700K/Ra83

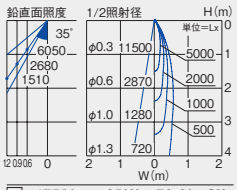

標	1750lm	25W	70.0lm/W
省	1520lm	22W	69.1lm/W

25° 広角形



LZD-92020NWE
ダウンライト本体　¥18,800
25°　4000K/Ra83

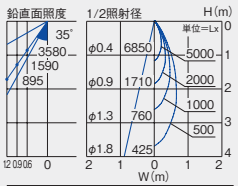

標	1960lm	25W	78.4lm/W
省	1710lm	22W	77.7lm/W

LZD-92020AW
ダウンライト本体　¥18,800
25°　3500K/Ra83 Ⓖ

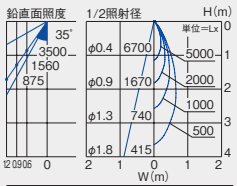

標	1920lm	25W	76.8lm/W
省	1670lm	22W	75.9lm/W

LZD-92020YWE
ダウンライト本体　¥18,800
25°　3000K/Ra83

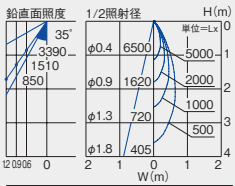

標	1860lm	25W	74.4lm/W
省	1620lm	22W	73.6lm/W

LZD-92020LW ㊞
ダウンライト本体　¥18,800
25°　2700K/Ra83

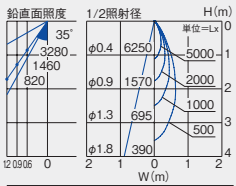

標	1800lm	25W	72.0lm/W
省	1570lm	22W	71.4lm/W



LZ2C対応電源

●電源選択で非調光・調光に対応
●非調光電源は省エネ電源、標準出力電源から選択
●省エネ電源使用時は消費電力・明るさが約15%ダウン

非調光 非調光用電源(標準出力電源)
LZA-90815E　¥7,500
LZ2C組合せ時
26/26/27VA(100V/200V/242V)
■AC100V/200V/242V兼用
■最大延長距離10m

ダウンライト本体+標準出力電源
組合せ価格　¥26,300

非調光 非調光用電源(省エネ電源)
LZA-91108E㊞　¥7,500
LZ2C組合せ時
22/22/23VA(100V/200V/242V)
■AC100V/200V/242V兼用
■最大延長距離10m

ダウンライト本体+省エネ電源
組合せ価格　¥26,300

調 光 PWM信号制御調光用電源
LZA-90825E　¥11,000
LZ2C組合せ時
26/26/27VA(100V/200V/242V)
■AC100V/200V/242V兼用
■最大延長距離10m

ダウンライト本体+PWM信号制御調光用電源
組合せ価格　¥29,800

調 光 位相制御調光用電源
LZA-90822E　¥11,000
LZ2C組合せ時
26VA(100V)
■AC100V専用
■最大延長距離10m

ダウンライト本体+位相制御調光用電源
組合せ価格　¥29,800

■調光器[別売]
▶P.744
PWM信号制御調光器
LZA-90837E
位相制御調光器
LZA-90306E・92794

■リニューアルプレート[別売]
▶P.302



LZA-90300
(φ125用)
LZA-90302
(φ150用)

●照明器具の適正交換時期は8～10年です。　㊞:受注生産品[納期約2週間程度]/別注対応:詳しくは最寄りの営業所にお問い合わせください。



■共通仕様〔電源別売〕
消費電力:25W(標準出力電源)
23W(省エネ電源)
枠　:アルミダイカスト 塗装
コーン　:プラスチック アルミ蒸着(鏡面)
灯具　:アルミダイカスト 黒塗装
0.6kg
制御レンズ付
取付可能天井厚5～25㎜

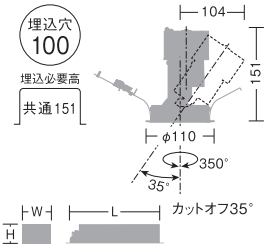

非調光:W51・H41・L207㎜
P W M:W63・H46・L228㎜
位　相:W53・H44・L228㎜

別注対応



グレアレス
ベース
ダウンライト



グレアレス
ウォールウォッシャー
ダウンライト

枠　:ブラック
コーン　:鏡面

枠　:ホワイト
コーン　:シルバー

枠・コーン:ホワイト

枠・コーン:ブラック

Q+ 4000K/Ra96　Q+ 3500K/Ra96 NEW　Q+ 3000K/Ra96　Q+ 2700K/Ra96

18° 中角形

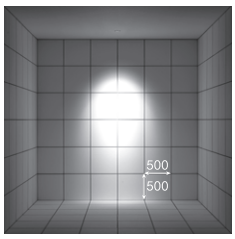

取付位置:壁から900㎜/天井高3000㎜

LZD-92019NWV 受
ダウンライト本体　¥19,800
18° Q+4000K/Ra96

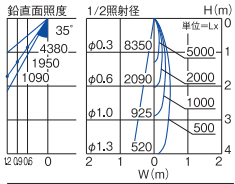

標	1230lm	25W	49.2lm/W
省	1070lm	23W	46.5lm/W

LZD-92019AWVE 受
ダウンライト本体　¥19,800
18° Q+3500K/Ra96

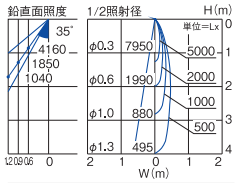

標	1170lm	25W	46.8lm/W
省	1020lm	23W	44.3lm/W

LZD-92019YWV 受
ダウンライト本体　¥19,800
18° Q+3000K/Ra96

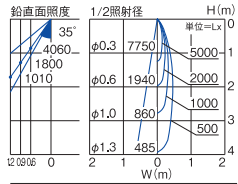

標	1140lm	25W	45.6lm/W
省	990lm	23W	43.0lm/W

LZD-92019LWV 受
ダウンライト本体　¥19,800
18° Q+2700K/Ra96

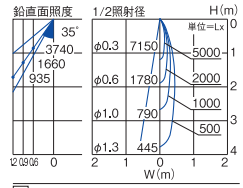

標	1050lm	25W	42.0lm/W
省	910lm	23W	39.6lm/W

25° 広角形

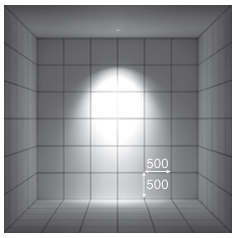

LZD-92020NWV 受
ダウンライト本体　¥19,800
25° Q+4000K/Ra96

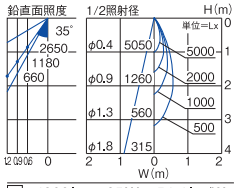

標	1360lm	25W	54.4lm/W
省	1180lm	23W	51.3lm/W

LZD-92020AWVE 受
ダウンライト本体　¥19,800
25° Q+3500K/Ra96

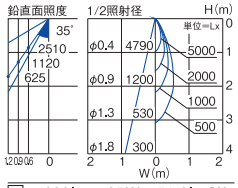

標	1290lm	25W	51.6lm/W
省	1120lm	23W	48.7lm/W

LZD-92020YWV 受
ダウンライト本体　¥19,800
25° Q+3000K/Ra96

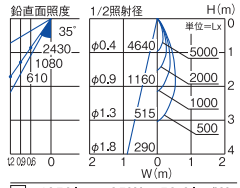

標	1250lm	25W	50.0lm/W
省	1090lm	23W	47.4lm/W

LZD-92020LWV 受
ダウンライト本体　¥19,800
25° Q+2700K/Ra96

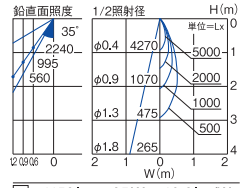

標	1150lm	25W	46.0lm/W
省	1000lm	23W	43.5lm/W


LZ2C対応電源

●電源選択で非調光・調光に対応
●非調光電源は省エネ電源、標準出力電源から選択
●省エネ電源使用時は消費電力・明るさが約15%ダウン

非調光 非調光用電源(標準出力電源)
LZA-90815E　¥7,500
LZ2C組合せ時
25/26/27VA(100V/200V/242V)
■AC100V/200V/242V兼用
■最大延長距離10m
ダウンライト本体+標準出力電源
組合せ価格　¥27,300

非調光 非調光用電源(省エネ電源)
LZA-91108E 受　¥7,500
LZ2C組合せ時
24VA(100V/200V/242V)
■AC100V/200V/242V兼用
■最大延長距離10m
ダウンライト本体+省エネ電源
組合せ価格　¥27,300

調光 PWM信号制御調光用電源
LZA-90825E　¥11,000
LZ2C組合せ時
25/26/27VA(100V/200V/242V)
■AC100V/200V/242V兼用
■最大延長距離10m
調光可能範囲1%～100%
ダウンライト本体+PWM信号制御調光用電源
組合せ価格　¥30,800

調光 位相制御調光用電源
LZA-90822E　¥11,000
LZ2C組合せ時
27VA(100V)
■AC100V専用
■最大延長距離10m
調光可能範囲1%～100%
ダウンライト本体+位相制御調光用電源
組合せ価格　¥30,800

■調光器[別売]
▶P.744
PWM信号制御調光器
LZA-90837E
位相制御調光器
LZA-90306E・92794

■リニューアルプレート[別売]
▶P.302

LZA-90300
(φ125用)
LZA-90302
(φ150用)

100 LZ1C　φ50 12Vダイクロハロゲン85W形60W相当

近接限度	光源寿命	断熱施工
0.2m	40000h	不可



■共通仕様〔電源別売〕

消費電力：14.5W（標準出力電源）
12.5W（省エネ電源）
枠　：アルミダイカスト 塗装
コーン　：プラスチック アルミ蒸着（鏡面）
灯具　：アルミダイカスト 黒塗装
0.5kg
制御レンズ付
取付可能天井厚5～25㎜

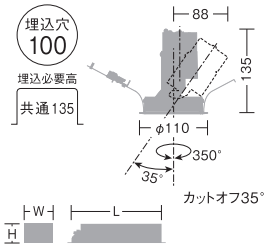

非調光：W48・H41・L175㎜
ＰＷＭ：W63・H46・L228㎜
位　相：W53・H44・L228㎜

別注対応
枠　：ホワイト
コーン　：シルバー
枠・コーン：ホワイト
枠・コーン：ブラック

	白色 4000K/Ra83	温白色 3500K/Ra83	電球色 3000K/Ra83	電球色 2700K/Ra83
14° 狭角形	LZD-92564NW○ ㊐ LZD-92564NB● ㊐ ¥14,800	LZD-92564AW○ LZD-92564AB● ¥14,800	LZD-92564YW○ LZD-92564YB● ¥14,800	LZD-92564LW○ LZD-92564LB● ¥14,800
	14° 4000K/Ra83	14° 3500K/Ra83	14° 3000K/Ra83	14° 2700K/Ra83
18° 中角形	LZD-92017NWE○ ㊐ LZD-92017NBE● ㊐ ¥14,800	LZD-92017AW○ LZD-92017AB● ¥14,800	LZD-92017YWE○ LZD-92017YBE● ¥14,800	LZD-92017LWE○ LZD-92017LBE● ¥14,800
	18° 4000K/Ra83	18° 3500K/Ra83	18° 3000K/Ra83	18° 2700K/Ra83
25° 広角形	LZD-92018NWE○ ㊐ LZD-92018NBE● ㊐ ¥14,800	LZD-92018AW○ LZD-92018AB● ¥14,800	LZD-92018YWE○ LZD-92018YBE● ¥14,800	LZD-92018LWE○ LZD-92018LBE● ¥14,800
	25° 4000K/Ra83	25° 3500K/Ra83	25° 3000K/Ra83	25° 2700K/Ra83

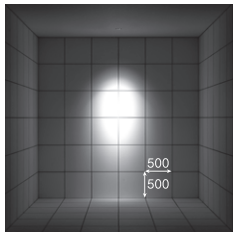

取付位置：壁から900㎜／天井高3000㎜

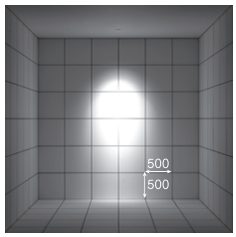

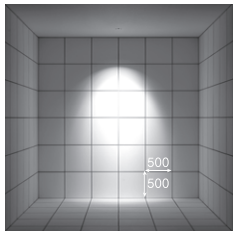

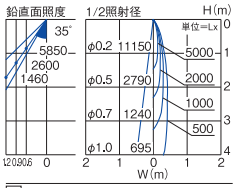

	白色 4000K/Ra83	温白色 3500K/Ra83	電球色 3000K/Ra83	電球色 2700K/Ra83
標	1080lm 14.5W 74.5lm/W	1050lm 14.5W 72.4lm/W	1020lm 14.5W 70.3lm/W	990lm 14.5W 68.3lm/W
省	940lm 12.5W 75.2lm/W	910lm 12.5W 72.8lm/W	890lm 12.5W 71.2lm/W	860lm 12.5W 68.8lm/W

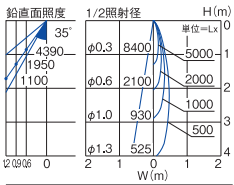

	白色 4000K/Ra83	温白色 3500K/Ra83	電球色 3000K/Ra83	電球色 2700K/Ra83
標	1150lm 14.5W 79.3lm/W	1130lm 14.5W 77.9lm/W	1090lm 14.5W 75.2lm/W	1060lm 14.5W 73.1lm/W
省	1000lm 12.5W 80.0lm/W	980lm 12.5W 78.4lm/W	950lm 12.5W 76.0lm/W	920lm 12.5W 73.6lm/W

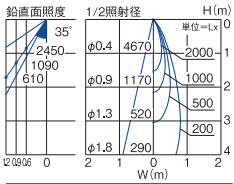

	白色 4000K/Ra83	温白色 3500K/Ra83	電球色 3000K/Ra83	電球色 2700K/Ra83
標	1150lm 14.5W 79.3lm/W	1120lm 14.5W 77.2lm/W	1090lm 14.5W 75.2lm/W	1060lm 14.5W 73.1lm/W
省	1000lm 12.5W 80.0lm/W	970lm 12.5W 77.6lm/W	950lm 12.5W 76.0lm/W	920lm 12.5W 73.6lm/W

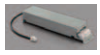

〔LZ1C対応電源〕

●電源選択で非調光・調光に対応
●非調光電源は省エネ電源、標準出力電源から選択
●省エネ電源使用時は消費電力・明るさが約15%ダウン

	非調光 非調光用電源（標準出力電源）	非調光 非調光用電源（省エネ電源）	調光 PWM信号制御調光用電源	調光 位相制御調光用電源
	LZA-91115E ¥5,000	LZA-91105E㊐ ¥5,000	LZA-91123E ¥9,000	LZA-91120E ¥8,000
	LZ1C組合せ時 18/22/26VA（100V/200V/242V） ■AC100V/200V/242V兼用 ■最大延長距離10m	LZ1C組合せ時 16/19/22VA（100V/200V/242V） ■AC100V/200V/242V兼用 ■最大延長距離10m	LZ1C組合せ時 17/18/18VA（100V/200V/242V） ■AC100V/200V/242V兼用 ■最大延長距離10m 調光可能範囲1%～100%	LZ1C組合せ時 17VA（100V） ■AC100V専用 ■最大延長距離10m 調光可能範囲1%～100%
	ダウンライト本体+標準出力電源 組合せ価格 ¥19,800	ダウンライト本体+省エネ電源 組合せ価格 ¥19,800	ダウンライト本体+PWM信号制御調光用電源 組合せ価格 ¥23,800	ダウンライト本体+位相制御調光用電源 組合せ価格 ¥22,800

■調光器〔別売〕
▶P.744
PWM信号制御調光器
LZA-90837E
位相制御調光器
LZA-90306E・92794

■リニューアルプレート〔別売〕
▶P.302



LZA-90300（φ125用）○
LZA-90301（φ125用）●
LZA-90302（φ150用）○
LZA-90303（φ150用）●

●照明器具の適正交換時期は8～10年です。　㊐:受注生産品〔納期約2週間程度〕/別注対応:詳しくは最寄りの営業所にお問い合わせください。　本体色 ○ホワイト ●ブラック



■共通仕様〔電源別売〕

消費電力：15W（標準出力電源）
13W（省エネ電源）
枠　：アルミダイカスト 塗装
コーン　：プラスチック アルミ蒸着（鏡面）
灯具　：アルミダイカスト 黒塗装
0.5kg
制御レンズ付
取付可能天井厚5～25㎜

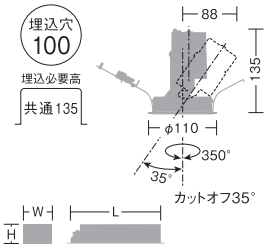

非調光：W48・H41・L175㎜
P W M：W63・H46・L228㎜
位　相：W53・H44・L228㎜

別注対応



グレアレス
ベース
ダウンライト



グレアレス
ウォールウォッシャー
ダウンライト

枠　：ホワイト
コーン　：シルバー

枠・コーン：ホワイト

枠・コーン：ブラック

19° 中角形

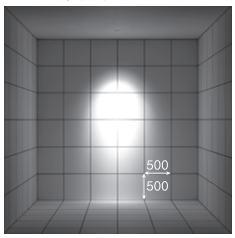

取付位置：壁から900㎜／天井高3000㎜

Q+ 3500K/Ra96 NEW

LZD-92017AWVE ○ 受
LZD-92017ABVE ● 受
ダウンライト本体　¥15,800

19° Q+3500K/Ra96

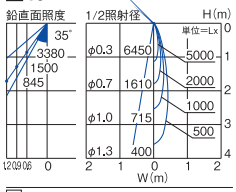

標	870lm	15W	58.0lm/W
省	760lm	13W	58.5lm/W

Q+ 3000K/Ra96

LZD-92017YWV ○ 受
LZD-92017YBV ● 受
ダウンライト本体　¥15,800

19° Q+3000K/Ra96

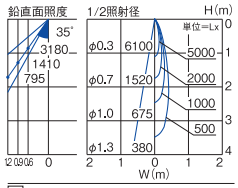

標	820lm	15W	54.7lm/W
省	710lm	13W	54.6lm/W

Q+ 2700K/Ra96

LZD-92017LWV ○ 受
LZD-92017LBV ● 受
ダウンライト本体　¥15,800

19° Q+2700K/Ra96

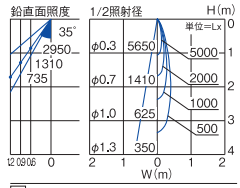

標	760lm	15W	50.7lm/W
省	660lm	13W	50.8lm/W

25° 広角形

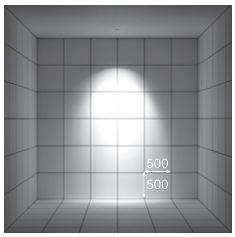

Q+ 3500K/Ra96

LZD-92018AWVE ○ 受
LZD-92018ABVE ● 受
ダウンライト本体　¥15,800

25° Q+3500K/Ra96

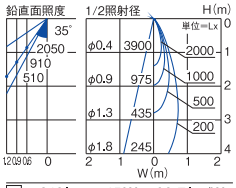

標	910lm	15W	60.7lm/W
省	790lm	13W	60.8lm/W

Q+ 3000K/Ra96

LZD-92018YWV ○ 受
LZD-92018YBV ● 受
ダウンライト本体　¥15,800

25° Q+3000K/Ra96

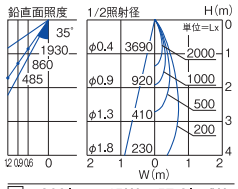

標	860lm	15W	57.3lm/W
省	750lm	13W	57.7lm/W

Q+ 2700K/Ra96

LZD-92018LWV ○ 受
LZD-92018LBV ● 受
ダウンライト本体　¥15,800

25° Q+2700K/Ra96

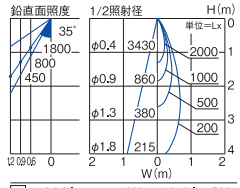

標	800lm	15W	53.3lm/W
省	700lm	13W	53.8lm/W



〔LZ1C対応電源〕

●電源選択で非調光・調光に対応
●非調光電源は省エネ電源、標準出力電源から選択
●省エネ電源使用時は消費電力・明るさが約15%ダウン

非調光 非調光用電源（標準出力電源）
LZA-91115E
¥5,000
LZ1C組合せ時
19/22/26VA（100V/200V/242V）
■AC100V/200V/242V兼用
■最大延長距離10m
ダウンライト本体+標準出力電源
組合せ価格　¥20,800

非調光 非調光用電源（省エネ電源）
LZA-91105E ㊎
¥5,000
LZ1C組合せ時
17/20/23VA（100V/200V/242V）
■AC100V/200V/242V兼用
■最大延長距離10m
ダウンライト本体+省エネ電源
組合せ価格　¥20,800

調光 PWM信号制御調光用電源
LZA-91123E
¥9,000
LZ1C組合せ時
17/18/18VA（100V/200V/242V）
■AC100V/200V/242V兼用
■最大延長距離10m
調光可能範囲1%～100%
ダウンライト本体+PWM信号制御調光用電源
組合せ価格　¥24,800

調光 位相制御調光用電源
LZA-91120E
¥8,000
LZ1C組合せ時
17VA（100V）
■AC100V専用
■最大延長距離10m
調光可能範囲1%～100%
ダウンライト本体+位相制御調光用電源
組合せ価格　¥23,800

■調光器〔別売〕
▶P.744
PWM信号制御調光器
LZA-90837E
位相制御調光器
LZA-90306E・92794

■リニューアルプレート〔別売〕
▶P.302



LZA-90300（φ125用）○
LZA-90301（φ125用）●
LZA-90302（φ150用）○
LZA-90303（φ150用）●

125 LZ3C　CDM-T70W相当

近接限度	光源寿命	断熱施工
0.2m	40000h	不可



■共通仕様〔電源別売〕
消費電力：41W（標準出力電源）
35W（省エネ電源）
枠　：アルミダイカスト 白
コーン　：プラスチック アルミ蒸着（鏡面）
灯具　：アルミダイカスト 黒塗装
1.0kg
制御レンズ付
取付可能天井厚5～25mm

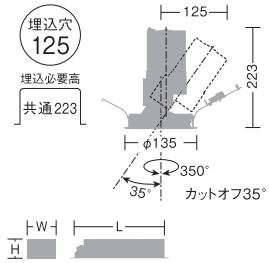

非調光：W53・H44・L228mm
P W M：W63・H46・L267mm

別注対応
枠　：ブラック コーン　：鏡面
枠　：ホワイト コーン　：シルバー
枠・コーン：ホワイト
枠・コーン：ブラック

白色 4000K/Ra83	温白色 3500K/Ra83	電球色 3000K/Ra83

20° 中角形

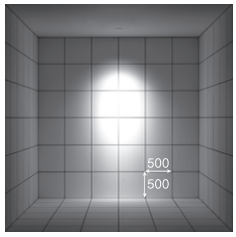

取付位置：壁から900mm/天井高3000mm

LZD-92021NWE
ダウンライト本体　¥23,800
20°　4000K/Ra83

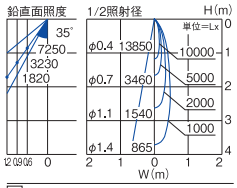

標	2450lm	41W	59.8lm/W
省	2130lm	35W	60.9lm/W

LZD-92021AW
ダウンライト本体　¥23,800
20°　3500K/Ra83

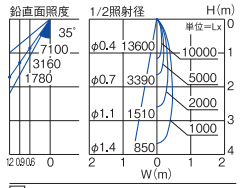

標	2400lm	41W	58.5lm/W
省	2090lm	35W	59.7lm/W

LZD-92021YWE
ダウンライト本体　¥23,800
20°　3000K/Ra83

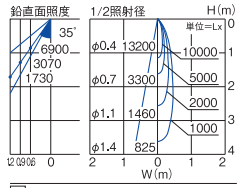

標	2330lm	41W	56.8lm/W
省	2030lm	35W	58.0lm/W

25° 広角形

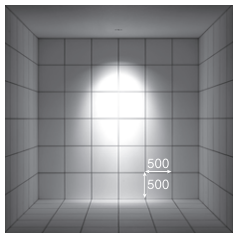

LZD-92022NWE
ダウンライト本体　¥23,800
25°　4000K/Ra83

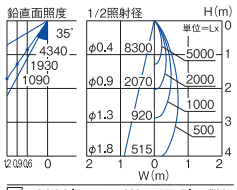

標	2360lm	41W	57.6lm/W
省	2050lm	35W	58.6lm/W

LZD-92022AW
ダウンライト本体　¥23,800
25°　3500K/Ra83

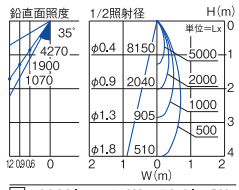

標	2320lm	41W	56.6lm/W
省	2020lm	35W	57.7lm/W

LZD-92022YWE
ダウンライト本体　¥23,800
25°　3000K/Ra83

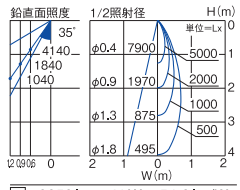

標	2250lm	41W	54.9lm/W
省	1960lm	35W	56.0lm/W

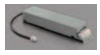

LZ3C対応電源

- ●電源選択で非調光・調光に対応
- ●非調光電源は省エネ電源、標準出力電源から選択
- ●省エネ電源使用時は消費電力・明るさが約15%ダウン

非調光　非調光用電源（標準出力電源）
LZA-91806
¥11,000
LZ3C組合せ時
42/43/44VA（100V/200V/242V）
■AC100V/200V/242V兼用
■最大延長距離10m
ダウンライト本体+標準出力電源
組合せ価格　¥34,800

非調光　非調光用電源（省エネ電源）
LZA-92131㊟
¥11,000
LZ3C組合せ時
36/37/38VA（100V/200V/242V）
■AC100V/200V/242V兼用
■最大延長距離10m
ダウンライト本体+省エネ電源
組合せ価格　¥34,800

調光　PWM信号制御調光用電源
LZA-91808
¥14,500
LZ3C組合せ時
42/43/44VA（100V/200V/242V）
■AC100V/200V/242V兼用
■最大延長距離10m
調光可能範囲1%～100%
ダウンライト本体+PWM信号制御調光用電源
組合せ価格　¥38,300

■調光器〔別売〕
▶P.744
PWM信号制御調光器
LZA-90837E

■リニューアルプレート〔別売〕
▶P.302



LZA-90304
（φ150用）
LZA-92432
（φ200用）

●照明器具の適正交換時期は8～10年です。　㊟:受注生産品〔納期約2週間程度〕/別注対応:詳しくは最寄りの営業所にお問い合わせください。



■共通仕様〔電源別売〕

消費電力:35W(標準出力電源)
30W(省エネ電源)
枠　:アルミダイカスト 白
コーン　:プラスチック アルミ蒸着(鏡面)
灯具　:アルミダイカスト 黒塗装
1.0kg
制御レンズ付
取付可能天井厚5～25㎜

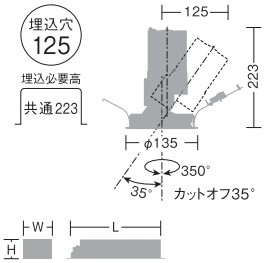

非調光:W53・H44・L228㎜
P W M:W63・H46・L267㎜

別注対応



グレアレス
ベース
ダウンライト



グレアレス
ウォールウォッシャー
ダウンライト

枠　:ブラック
コーン　:鏡面

枠　:ホワイト
コーン　:シルバー

枠・コーン:ホワイト

枠・コーン:ブラック

Q+ 4000K/Ra96　Q+ 3500K/Ra96 NEW　Q+ 3000K/Ra96

19° 中角形

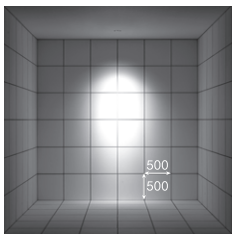

取付位置:壁から900㎜/天井高3000㎜

LZD-92021NWV 受

ダウンライト本体　¥24,800

19° Q+4000K/Ra96

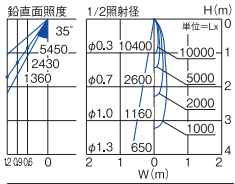

標	1590lm	35W	45.4lm/W
省	1380lm	30W	46.0lm/W

LZD-92021AWVE 受

ダウンライト本体　¥24,800

19° Q+3500K/Ra96

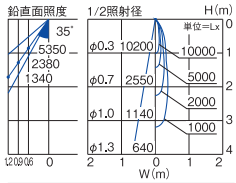

標	1560lm	35W	44.6lm/W
省	1360lm	30W	45.3lm/W

LZD-92021YWV 受

ダウンライト本体　¥24,800

19° Q+3000K/Ra96

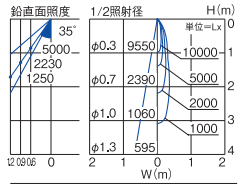

標	1460lm	35W	41.7lm/W
省	1270lm	30W	42.3lm/W

25° 広角形

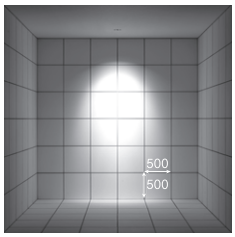

LZD-92022NWV 受

ダウンライト本体　¥24,800

25° Q+4000K/Ra96

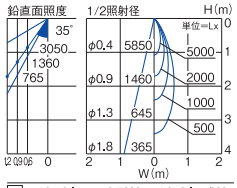

標	1640lm	35W	46.9lm/W
省	1430lm	30W	47.7lm/W

LZD-92022AWVE 受

ダウンライト本体　¥24,800

25° Q+3500K/Ra96

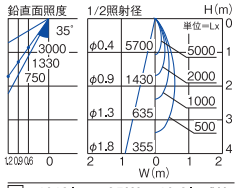

標	1610lm	35W	46.0lm/W
省	1400lm	30W	46.7lm/W

LZD-92022YWV 受

ダウンライト本体　¥24,800

25° Q+3000K/Ra96

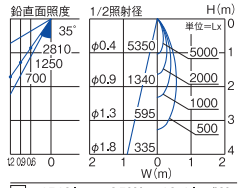

標	1510lm	35W	43.1lm/W
省	1310lm	30W	43.7lm/W



LZ3C対応電源

●電源選択で非調光・調光に対応
●非調光電源は省エネ電源、標準出力電源から選択
●省エネ電源使用時は消費電力・明るさが約15%ダウン

非調光 非調光用電源(標準出力電源)

LZA-91806

¥11,000

LZ3C組合せ時
36/37/38VA(100V/200V/242V)
■AC100V/200V/242V兼用
■最大延長距離10m

ダウンライト本体+標準出力電源
組合せ価格　¥35,800

非調光 非調光用電源(省エネ電源)

LZA-92131 受

¥11,000

LZ3C組合せ時
31/32/33VA(100V/200V/242V)
■AC100V/200V/242V兼用
■最大延長距離10m

ダウンライト本体+省エネ電源
組合せ価格　¥35,800

調光 PWM信号制御調光用電源

LZA-91808

¥14,500

LZ3C組合せ時
36/37/38VA(100V/200V/242V)
■AC100V/200V/242V兼用
■最大延長距離10m
調光可能範囲1%～100%

ダウンライト本体+PWM信号制御調光用電源
組合せ価格　¥39,300

■調光器[別売]
▶P.744
PWM信号制御調光器
LZA-90837E

■リニューアルプレート[別売]
▶P.302



LZA-90304
(φ150用)
LZA-92432
(φ200用)

150 LZ4C　CDM-T70W相当

近接限度 0.2m | 光源寿命 40000h | 断熱施工 不可 | グリーン購入法適合（Ⓖマーク記載品）



■共通仕様〔電源別売〕
消費電力：43W（標準出力電源）
37W（省エネ電源）
枠　：アルミダイカスト 白
コーン　：プラスチック アルミ蒸着（鏡面）
灯具　：アルミダイカスト 黒塗装
1.1kg
制御レンズ付
取付可能天井厚5～25mm

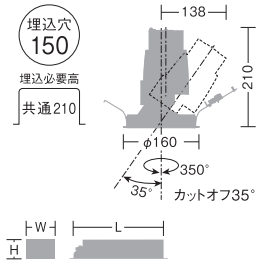

非調光：W53・H44・L228mm
P W M：W63・H46・L267mm

別注対応
枠　：ブラック
コーン　：鏡面
枠　：ホワイト
コーン　：シルバー
枠・コーン：ホワイト
枠・コーン：ブラック

	白色 4000K/Ra83	温白色 3500K/Ra83	電球色 3000K/Ra83
20° 中角形	LZD-92023NW	LZD-92023AW	LZD-92023YW
	ダウンライト本体 ¥26,800	ダウンライト本体 ¥26,800	ダウンライト本体 ¥26,800
	20° 4000K/Ra83	20° 3500K/Ra83 Ⓖ	20° 3000K/Ra83 Ⓖ
30° 広角形	LZD-92024NW	LZD-92024AW	LZD-92024YW
	ダウンライト本体 ¥26,800	ダウンライト本体 ¥26,800	ダウンライト本体 ¥26,800
	30° 4000K/Ra83	30° 3500K/Ra83 Ⓖ	30° 3000K/Ra83 Ⓖ

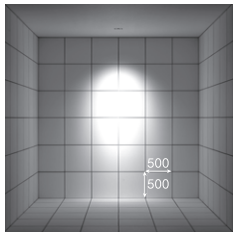

取付位置：壁から900mm/天井高3000mm

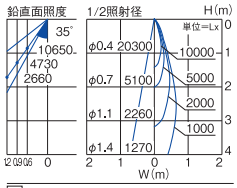

標	3480lm	43W	80.9lm/W
省	3030lm	37W	81.9lm/W

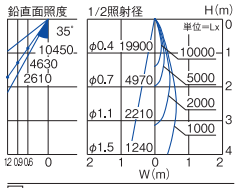

標	3410lm	43W	79.3lm/W
省	2970lm	37W	80.3lm/W

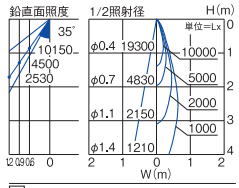

標	3310lm	43W	77.0lm/W
省	2880lm	37W	77.8lm/W

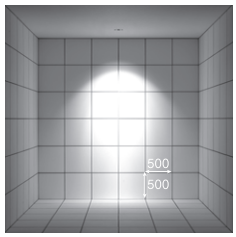

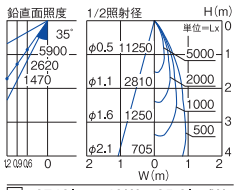

標	3740lm	43W	85.3lm/W
省	3250lm	37W	87.8lm/W

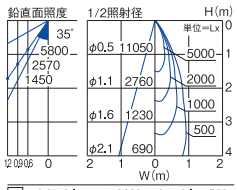

標	3670lm	43W	85.3lm/W
省	3190lm	37W	86.2lm/W

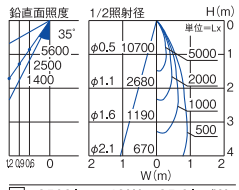

標	3560lm	43W	85.3lm/W
省	3100lm	37W	83.8lm/W

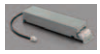

LZ4C対応電源

●電源選択で非調光・調光に対応
●非調光電源は省エネ電源、標準出力電源から選択
●省エネ電源使用時は消費電力・明るさが約15%ダウン

非調光 非調光用電源（標準出力電源）
LZA-91806
¥11,000
LZ4C組合せ時
44/45/46VA（100V/200V/242V）
■AC100V/200V/242V兼用
■最大延長距離10m
ダウンライト本体+標準出力電源
組合せ価格 ¥37,800

非調光 非調光用電源（省エネ電源）
LZA-92131㊟
¥11,000
LZ4C組合せ時
37/38/39VA（100V/200V/242V）
■AC100V/200V/242V兼用
■最大延長距離10m
ダウンライト本体+省エネ電源
組合せ価格 ¥37,800

調光 PWM信号制御調光用電源
LZA-91808
¥14,500
LZ4C組合せ時
44/45/46VA（100V/200V/242V）
■AC100V/200V/242V兼用
■最大延長距離10m
調光可能範囲1%～100%
ダウンライト本体+PWM信号制御調光用電源
組合せ価格 ¥41,300

■調光器〔別売〕
▶P.744
PWM信号制御調光器
LZA-90837E

■リニューアルプレート〔別売〕
▶P.302



LZA-90839（φ175用）
LZA-90840（φ200用）
LZA-92433（φ250用）

●照明器具の適正交換時期は8～10年です。　㊟:受注生産品〔納期約2週間程度〕/別注対応:詳しくは最寄りの営業所にお問い合わせください。



■共通仕様〔電源別売〕
消費電力:43W(標準出力電源)
37W(省エネ電源)
枠　:アルミダイカスト 白
コーン　:プラスチック アルミ蒸着(鏡面)
灯具　:アルミダイカスト 黒塗装
1.1kg
制御レンズ付
取付可能天井厚5～25㎜

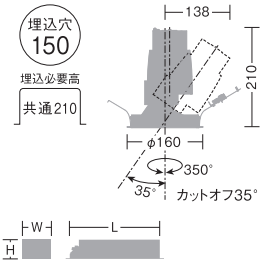

非調光:W53・H44・L228㎜
P W M:W63・H46・L267㎜

別注対応



グレアレス
ベース
ダウンライト



グレアレス
ウォールウォッシャー
ダウンライト

枠　:ブラック
コーン　:鏡面

枠　:ホワイト
コーン　:シルバー

枠・コーン:ホワイト

枠・コーン:ブラック

Q+ 4000K/Ra96　Q+ 3500K/Ra96 NEW　Q+ 3000K/Ra96

15° 中角形

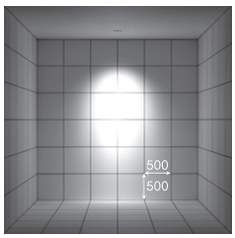

取付位置:壁から900㎜/天井高3000㎜

LZD-92023NWV 受
ダウンライト本体　¥27,800
15° Q+4000K/Ra96

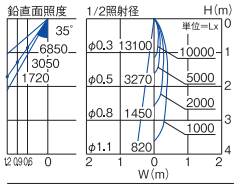

標	1830lm	43W	42.6lm/W
省	1590lm	37W	42.9lm/W

LZD-92023AWVE 受
ダウンライト本体　¥27,800
15° Q+3500K/Ra96

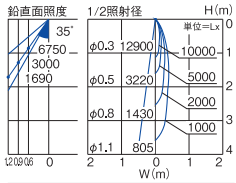

標	1800lm	43W	41.9lm/W
省	1570lm	37W	42.4lm/W

LZD-92023YWV 受
ダウンライト本体　¥27,800
15° Q+3000K/Ra96

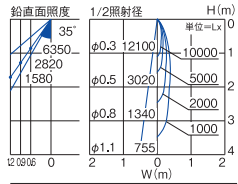

標	1690lm	43W	39.3lm/W
省	1470lm	37W	39.7lm/W

30° 広角形

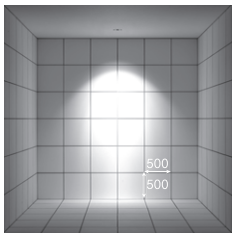

LZD-92024NWV 受
ダウンライト本体　¥27,800
30° Q+4000K/Ra96

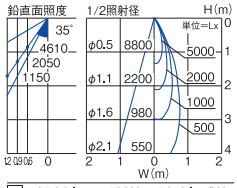

標	2530lm	43W	58.8lm/W
省	2200lm	37W	59.4lm/W

LZD-92024AWVE 受
ダウンライト本体　¥27,800
30° Q+3500K/Ra96

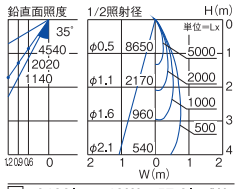

標	2490lm	43W	57.9lm/W
省	2170lm	37W	58.6lm/W

LZD-92024YWV 受
ダウンライト本体　¥27,800
30° Q+3000K/Ra96

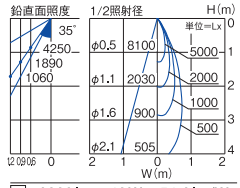

標	2330lm	43W	54.2lm/W
省	2030lm	37W	54.8lm/W


LZ4C対応電源

●電源選択で非調光・調光に対応
●非調光電源は省エネ電源、標準出力電源から選択
●省エネ電源使用時は消費電力・明るさが約15%ダウン

非調光 非調光用電源(標準出力電源)
LZA-91807
¥11,000
LZ4C組合せ時
44/45/46VA(100V/200V/242V)
■AC100V/200V/242V兼用
■最大延長距離10m

ダウンライト本体+標準出力電源
組合せ価格　¥38,800

非調光 非調光用電源(省エネ電源)
LZA-92132 受
¥11,000
LZ4C組合せ時
38/39/40VA(100V/200V/242V)
■AC100V/200V/242V兼用
■最大延長距離10m

ダウンライト本体+省エネ電源
組合せ価格　¥38,800

調光 PWM信号制御調光用電源
LZA-91809
¥14,500
LZ4C組合せ時
44/45/46VA(100V/200V/242V)
■AC100V/200V/242V兼用
■最大延長距離10m
調光可能範囲1%～100%

ダウンライト本体+PWM信号制御調光用電源
組合せ価格　¥42,300

■調光器[別売]
▶P.744
PWM信号制御調光器
LZA-90837E

■リニューアルプレート[別売]
▶P.302

LZA-90839(φ175用)
LZA-90840(φ200用)
LZA-92433(φ250用)

150 LZ2C　CDM-T70W相当

近接限度	光源寿命	断熱施工
0.2m	40000h	不可



■共通仕様〔電源別売〕

消費電力:25W(標準出力電源)
22W(省エネ電源)
枠　:アルミダイカスト 白
コーン　:プラスチック アルミ蒸着(鏡面)
灯具　:アルミダイカスト 黒塗装
1.1kg
制御レンズ付
取付可能天井厚5〜25mm

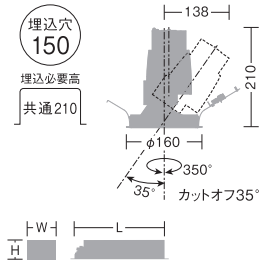

非調光:W53・H44・L228mm
P W M:W63・H46・L267mm

別注対応	
枠	:ブラック
コーン	:鏡面
枠	:ホワイト
コーン	:シルバー
枠・コーン	:ホワイト
枠・コーン	:ブラック

8° 狭角形

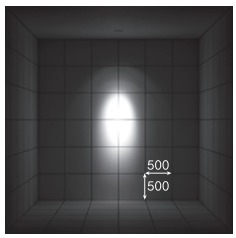

取付位置:壁から900mm/天井高3000mm

白色 4000K/Ra83	温白色 3500K/Ra83	電球色 3000K/Ra83

LZD-92566NW ㊟

ダウンライト本体　¥26,800

8°　4000K/Ra83

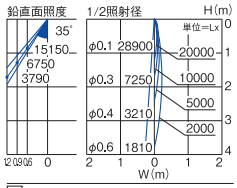

標	1100lm	25W	44.0lm/W
省	960lm	22W	43.6lm/W

LZD-92566AW ㊟

ダウンライト本体　¥26,800

8°　3500K/Ra83

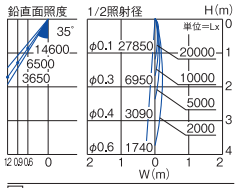

標	1060lm	25W	42.4lm/W
省	920lm	22W	41.8lm/W

LZD-92566YW ㊟

ダウンライト本体　¥26,800

8°　3000K/Ra83

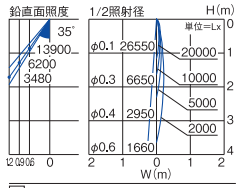

標	1010lm	25W	40.4lm/W
省	880lm	22W	40.0lm/W

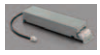

LZ2C対応電源

●電源選択で非調光・調光に対応
●非調光電源は省エネ電源、標準出力電源から選択
●省エネ電源使用時は消費電力・明るさが約15%ダウン

非調光　非調光用電源(標準出力電源)

LZA-90815E　¥7,500

LZ2C組合せ時
26/26/27VA(100V/200V/242V)
■AC100V/200V/242V兼用
■最大延長距離10m

ダウンライト本体+標準出力電源
組合せ価格　¥34,300

非調光　非調光用電源(省エネ電源)

LZA-91108E ㊟　¥7,500

LZ2C組合せ時
22/22/23VA(100V/200V/242V)
■AC100V/200V/242V兼用
■最大延長距離10m

ダウンライト本体+省エネ電源
組合せ価格　¥34,300

調光　PWM信号制御調光用電源

LZA-90825E　¥11,000

LZ2C組合せ時
26/26/27VA(100V/200V/242V)
■AC100V/200V/242V兼用
■最大延長距離10m
調光可能範囲1%〜100%

ダウンライト本体+PWM信号制御調光用電源
組合せ価格　¥37,800

調光　位相制御調光用電源

LZA-90822E　¥11,000

LZ2C組合せ時
26VA(100V)
■AC100V専用
■最大延長距離10m
調光可能範囲1%〜100%

ダウンライト本体+位相制御調光用電源
組合せ価格　¥37,800

■調光器[別売]
▶P.744
PWM信号制御調光器
LZA-90837E
位相制御調光器
LZA-90306E・92794

■リニューアルプレート[別売]
▶P.302



LZA-90839(φ175用)
LZA-90840(φ200用)
LZA-92433(φ250用)

●照明器具の適正交換時期は8〜10年です。　㊟:受注生産品[納期約2週間程度]/別注対応:詳しくは最寄りの営業所にお問い合わせください。

COB GLARELESS UNIVERSAL DOWNLIGHT 別注対応

COB グレアレス ユニバーサル

標準仕様の鏡面コーンに加えオーダー品でさまざまなコーンをご用意

枠:ブラック グレアレスコーン

光源の映り込みがなく、
天井での点灯感を極限まで抑えています。



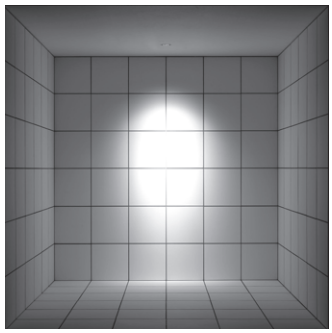



シルバーコーン

天井の点灯感を抑えて
落ち着いた雰囲気の空間を演出します。



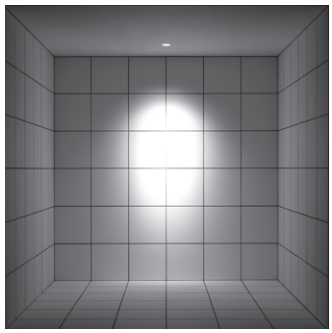



ホワイトコーン

天井面にほどよい明るさを残しながら、
高天井にも適したタイプ。



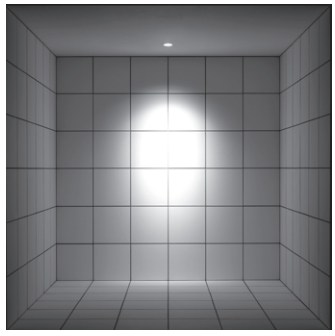



ブラックコーン

黒い天井にもなじむタイプ。



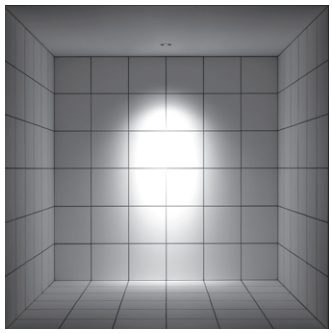



75 φ50ダイクロハロゲン75W形65W相当　DECO-S50C（E11）

近接限度 0.1m | 100V 専用 | 断熱施工 不可



■共通仕様〔ランプ別売〕

消費電力:5.7W（DECO-S50C）
4.8W（LEDランプ）
枠　:アルミダイカスト 塗装
コーン　:アルミ 鏡面

0.3kg
8VA
取付可能天井厚5～25㎜

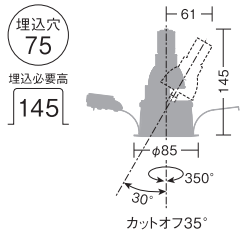



NEW DECO-S50C 9° 狭角形

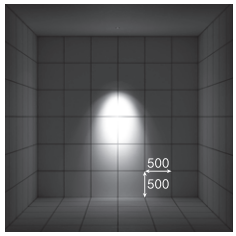

取付位置:壁から900㎜/天井高3000㎜

昼白色 5000K/Ra80

LZD-90889XW○
LZD-90889XB ●
ダウンライト本体　¥6,900

LZA-92759 ●
LEDランプ 5.7W（E11）¥8,000

ダウンライト本体+LEDランプ
組合せ価格　¥14,900

9° 5000K/Ra80

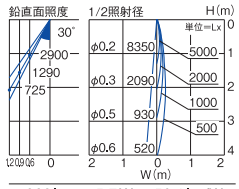

320lm　5.7W　56.1lm/W

電球色 2700K/Ra80

LZD-90889XW○
LZD-90889XB ●
ダウンライト本体　¥6,900

LZA-92763 ●
LEDランプ 5.7W（E11）¥8,000

ダウンライト本体+LEDランプ
組合せ価格　¥14,900

9° 2700K/Ra80

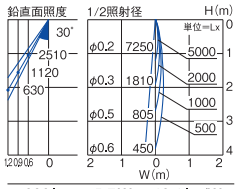

280lm　5.7W　49.1lm/W

NEW DECO-S50C 15° 中角形

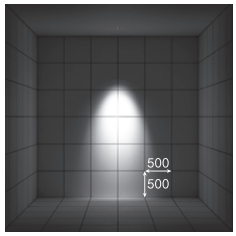

昼白色 5000K/Ra80

LZD-90889XW○
LZD-90889XB ●
ダウンライト本体　¥6,900

LZA-92761 ●
LEDランプ 5.7W（E11）¥8,000

ダウンライト本体+LEDランプ
組合せ価格　¥14,900

15° 5000K/Ra80

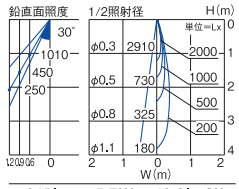

245lm　5.7W　43.0lm/W

電球色 2700K/Ra80

LZD-90889XW○
LZD-90889XB ●
ダウンライト本体　¥6,900

LZA-92765 ●
LEDランプ 5.7W（E11）¥8,000

ダウンライト本体+LEDランプ
組合せ価格　¥14,900

15° 2700K/Ra80

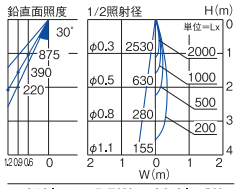

210lm　5.7W　36.8lm/W

NEW DECO-S50C 20° 広角形

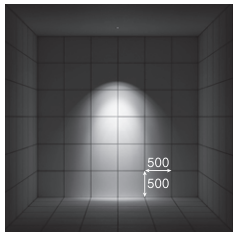

昼白色 5000K/Ra80

LZD-90889XW○
LZD-90889XB ●
ダウンライト本体　¥6,900

LZA-92767 ●
LEDランプ 5.7W（E11）¥8,000

ダウンライト本体+LEDランプ
組合せ価格　¥14,900

20° 5000K/Ra80

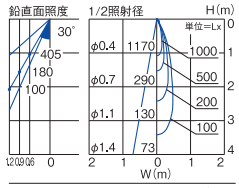

205lm　5.7W　36.0lm/W

電球色 2700K/Ra80

LZD-90889XW○
LZD-90889XB ●
ダウンライト本体　¥6,900

LZA-92769 ●
LEDランプ 5.7W（E11）¥8,000

ダウンライト本体+LEDランプ
組合せ価格　¥14,900

20° 2700K/Ra80

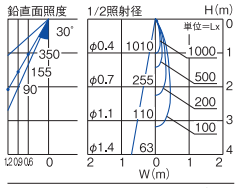

180lm　5.7W　31.6lm/W

●照明器具の適正交換時期は8～10年です。　本体色 ○ホワイト ●ブラック

LED ランプ 4.8W
15° 中角形

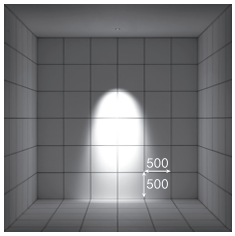

取付位置:壁から900mm/天井高3000mm

電球色 2700K/Ra85

LZD-90889XW○
LZD-90889XB ●
ダウンライト本体 ¥6,900

LZA-91778
LEDランプ 4.8W（E11） ¥9,800

ダウンライト本体+LEDランプ
組合せ価格 ¥16,700

15° 2700K/Ra85

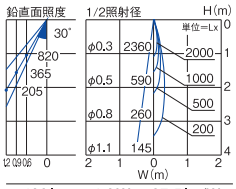

180 lm　4.8 W　37.5 lm/W

LED ランプ 4.8W
20° 広角形

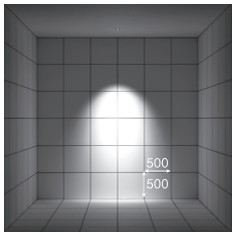

LZD-90889XW○
LZD-90889XB ●
ダウンライト本体 ¥6,900

LZA-91779
LEDランプ 4.8W（E11） ¥9,800

ダウンライト本体+LEDランプ
組合せ価格 ¥16,700

20° 2700K/Ra85

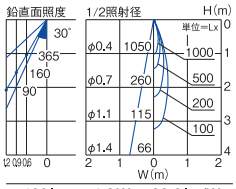

160 lm　4.8 W　33.3 lm/W



DECO-S50C
5.7W（E11）
調光
光源寿命30000h | グリーン購入法適合
NEW

5000K/Ra80 8VA　調光可能範囲20%～100%
LZA-92758 ○ ¥8,000（8°/10250cd/450lm）
LZA-92759 ● ¥8,000（8°/10250cd/450lm）
LZA-92760 ○ ¥8,000（18°/3430cd/450lm）
LZA-92761 ● ¥8,000（18°/3430cd/450lm）
LZA-92766 ○ ¥8,000（30°/1260cd/450lm）
LZA-92767 ● ¥8,000（30°/1260cd/450lm）

2700K/Ra80 8VA　調光可能範囲20%～100%
LZA-92762 ○ ¥8,000（8°/ 8900cd/390lm）
LZA-92763 ● ¥8,000（8°/ 8900cd/390lm）
LZA-92764 ○ ¥8,000（18°/2980cd/390lm）
LZA-92765 ● ¥8,000（18°/2980cd/390lm）
LZA-92768 ○ ¥8,000（30°/1100cd/390lm）
LZA-92769 ● ¥8,000（30°/1100cd/390lm）



LEDランプ
4.8W（E11）
非調光
光源寿命40000h | グリーン購入法適合

2700K/Ra85 8VA
LZA-91778 ¥9,800（17°/2500cd/300lm）
LZA-91779 ¥9,800（30°/1150cd/300lm）

■調光器[別売]
▶P.744
位相制御調光器
LZA-90306E・92794

75 φ50ダイクロハロゲン75W形65W相当　DECO-S50C（E11）

近接限度 0.1m | 100V 専用 | 断熱施工 不可



コーン：アルミ 塗装



コーン：アルミ シルバーアルマイト

■共通仕様〔ランプ別売〕

消費電力：5.7W（DECO-S50C）
5.6W（DECO-S50）
枠　：アルミダイカスト 塗装
コーン　：アルミ 塗装
<90628XW・90628XB>
アルミ シルバーアルマイト（ホーニング）
<90626XW・90626XB>

0.3kg
8VA
取付可能天井厚5～25㎜

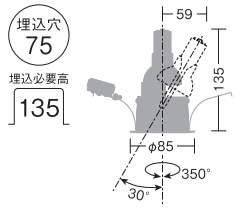



NEW DECO-S50C 8° 狭角形

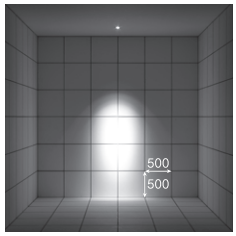

取付位置：壁から900㎜/天井高3000㎜

昼白色 5000K/Ra80

LZD-90628XW○ / LZD-90628XB ●
ダウンライト本体 ¥6,900
LZA-92759 ●
LEDランプ 5.7W（E11） ¥8,000
ダウンライト本体+LEDランプ
組合せ価格 ¥14,900

8° 5000K/Ra80

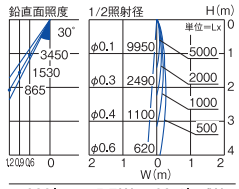

390lm 5.7W 68.4lm/W

LZD-90626XW○ / LZD-90626XB ●
ダウンライト本体 ¥6,900
LZA-92759 ●
LEDランプ 5.7W（E11） ¥8,000
ダウンライト本体+LEDランプ
組合せ価格 ¥14,900

8° 5000K/Ra80

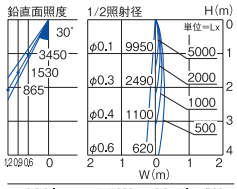

390lm 5.7W 68.4lm/W

電球色 2700K/Ra80

LZD-90628XW○ / LZD-90628XB ●
ダウンライト本体 ¥6,900
LZA-92763 ●
LEDランプ 5.7W（E11） ¥8,000
ダウンライト本体+LEDランプ
組合せ価格 ¥14,900

8° 2700K/Ra80

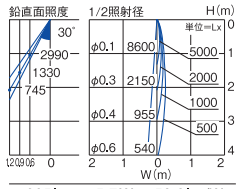

335lm 5.7W 58.8lm/W

LZD-90626XW○ / LZD-90626XB ●
ダウンライト本体 ¥6,900
LZA-92763 ●
LEDランプ 5.7W（E11） ¥8,000
ダウンライト本体+LEDランプ
組合せ価格 ¥14,900

8° 2700K/Ra80

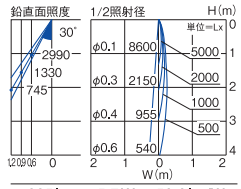

335lm 5.7W 58.8lm/W

NEW DECO-S50C 18° 中角形

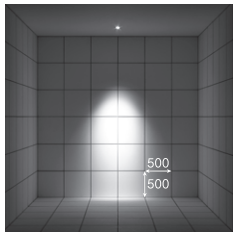

昼白色 5000K/Ra80

LZD-90628XW○ / LZD-90628XB ●
ダウンライト本体 ¥6,900
LZA-92761 ●
LEDランプ 5.7W（E11） ¥8,000
ダウンライト本体+LEDランプ
組合せ価格 ¥14,900

18° 5000K/Ra80

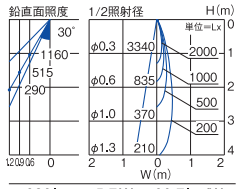

380lm 5.7W 66.7lm/W

LZD-90626XW○ / LZD-90626XB ●
ダウンライト本体 ¥6,900
LZA-92761 ●
LEDランプ 5.7W（E11） ¥8,000
ダウンライト本体+LEDランプ
組合せ価格 ¥14,900

18° 5000K/Ra80

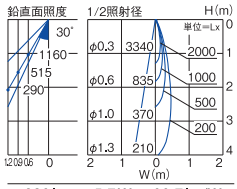

380lm 5.7W 66.7lm/W

LZD-90628XW○ / LZD-90628XB ●
ダウンライト本体 ¥6,900
LZA-92765 ●
LEDランプ 5.7W（E11） ¥8,000
ダウンライト本体+LEDランプ
組合せ価格 ¥14,900

18° 2700K/Ra80

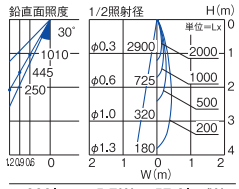

330lm 5.7W 57.9lm/W

LZD-90626XW○ / LZD-90626XB ●
ダウンライト本体 ¥6,900
LZA-92765 ●
LEDランプ 5.7W（E11） ¥8,000
ダウンライト本体+LEDランプ
組合せ価格 ¥14,900

18° 2700K/Ra80

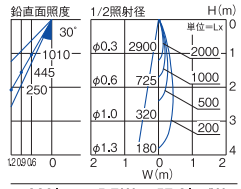

330lm 5.7W 57.9lm/W

NEW DECO-S50C 30° 広角形

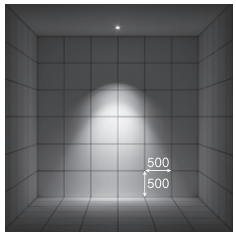

昼白色 5000K/Ra80

LZD-90628XW○ / LZD-90628XB ●
ダウンライト本体 ¥6,900
LZA-92767 ●
LEDランプ 5.7W（E11） ¥8,000
ダウンライト本体+LEDランプ
組合せ価格 ¥14,900

30° 5000K/Ra80

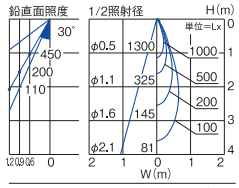

345lm 5.7W 60.5lm/W

LZD-90626XW○ / LZD-90626XB ●
ダウンライト本体 ¥6,900
LZA-92767 ●
LEDランプ 5.7W（E11） ¥8,000
ダウンライト本体+LEDランプ
組合せ価格 ¥14,900

30° 5000K/Ra80

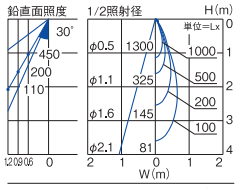

345lm 5.7W 60.5lm/W

LZD-90628XW○ / LZD-90628XB ●
ダウンライト本体 ¥6,900
LZA-92769 ●
LEDランプ 5.7W（E11） ¥8,000
ダウンライト本体+LEDランプ
組合せ価格 ¥14,900

30° 2700K/Ra80

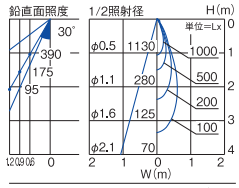

300lm 5.7W 52.6lm/W

LZD-90626XW○ / LZD-90626XB ●
ダウンライト本体 ¥6,900
LZA-92769 ●
LEDランプ 5.7W（E11） ¥8,000
ダウンライト本体+LEDランプ
組合せ価格 ¥14,900

30° 2700K/Ra80

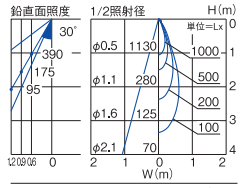

300lm 5.7W 52.6lm/W

●照明器具の適正交換時期は8～10年です。
本体色 ○ホワイト ●ブラック

DECO-S50 20° 中角形

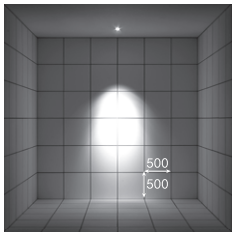

取付位置:壁から900mm/天井高3000mm

電球色 2700K/Ra80

LZD-90628XW○
LZD-90628XB ●
ダウンライト本体 ¥6,900
LZA-90682 ●
LEDランプ 5.6W（E11） ¥7,000
ダウンライト本体+LEDランプ
組合せ価格 ¥14,400

20° 2700K/Ra80

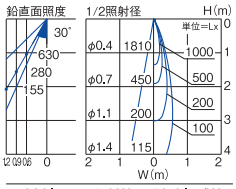

280lm 5.6W 50.0lm/W

LZD-90626XW○
LZD-90626XB ●
ダウンライト本体 ¥6,900
LZA-90682 ●
LEDランプ 5.6W（E11） ¥7,000
ダウンライト本体+LEDランプ
組合せ価格 ¥14,400

20° 2700K/Ra80

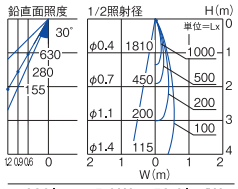

280lm 5.6W 50.0lm/W

キャンドル色 2200K/Ra80

LZD-90628XW○
LZD-90628XB ●
ダウンライト本体 ¥6,900
LZA-91466 ●
LEDランプ 5.6W（E11） ¥7,500
ダウンライト本体+LEDランプ
組合せ価格 ¥14,400

20° 2200K/Ra80

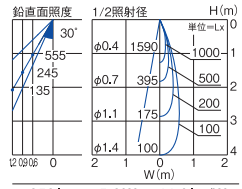

250lm 5.6W 44.6lm/W

LZD-90626XW○
LZD-90626XB ●
ダウンライト本体 ¥6,900
LZA-91466 ●
LEDランプ 5.6W（E11） ¥7,500
ダウンライト本体+LEDランプ
組合せ価格 ¥14,400

20° 2200K/Ra80

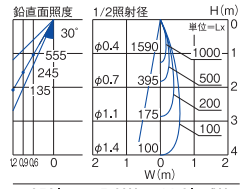

250lm 5.6W 44.6lm/W

DECO-S50 30° 広角形

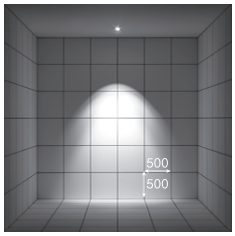

電球色 2700K/Ra80

LZD-90628XW○
LZD-90628XB ●
ダウンライト本体 ¥6,900
LZA-90684 ●
LEDランプ 5.6W（E11） ¥7,000
ダウンライト本体+LEDランプ
組合せ価格 ¥14,400

30° 2700K/Ra80

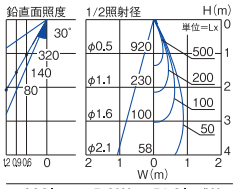

290lm 5.6W 51.8lm/W

LZD-90626XW○
LZD-90626XB ●
ダウンライト本体 ¥6,900
LZA-90684 ●
LEDランプ 5.6W（E11） ¥7,000
ダウンライト本体+LEDランプ
組合せ価格 ¥14,400

30° 2700K/Ra80

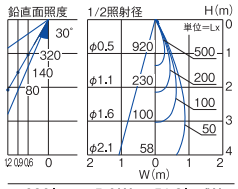

290lm 5.6W 51.8lm/W

LZD-90628XW○
LZD-90628XB ●
ダウンライト本体 ¥6,900
LZA-91468 ●
LEDランプ 5.6W（E11） ¥7,500
ダウンライト本体+LEDランプ
組合せ価格 ¥14,400

30° 2200K/Ra80

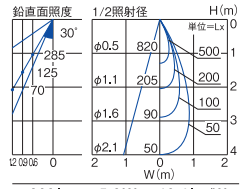

260lm 5.6W 46.4lm/W

LZD-90626XW○
LZD-90626XB ●
ダウンライト本体 ¥6,900
LZA-91468 ●
LEDランプ 5.6W（E11） ¥7,500
ダウンライト本体+LEDランプ
組合せ価格 ¥14,400

30° 2200K/Ra80

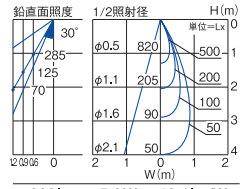

260lm 5.6W 46.4lm/W

DECO-S50C





5.7W（E11）
調光
光源寿命30000h | グリーン購入法適合

NEW

5000K/Ra80 8VA 調光可能範囲 20%～100%
LZA-92758 ○ ¥8,000（8°/10250cd/450lm）
LZA-92759 ● ¥8,000（8°/10250cd/450lm）
LZA-92760 ○ ¥8,000（18°/3430cd/450lm）
LZA-92761 ● ¥8,000（18°/3430cd/450lm）
LZA-92766 ○ ¥8,000（30°/1260cd/450lm）
LZA-92767 ● ¥8,000（30°/1260cd/450lm）

2700K/Ra80 8VA 調光可能範囲 20%～100%
LZA-92762 ○ ¥8,000（8°/ 8900cd/390lm）
LZA-92763 ● ¥8,000（8°/ 8900cd/390lm）
LZA-92764 ○ ¥8,000（18°/2980cd/390lm）
LZA-92765 ● ¥8,000（18°/2980cd/390lm）
LZA-92768 ○ ¥8,000（30°/1100cd/390lm）
LZA-92769 ● ¥8,000（30°/1100cd/390lm）

DECO-S50





5.6W（E11）
調光
光源寿命30000h
グリーン購入法適合（2700Kのみ）

2700K/Ra80 8VA 調光可能範囲 20%～100%
LZA-90681 ○ ¥7,000（20°/1830cd/340lm）
LZA-90682 ● ¥7,000（20°/1830cd/340lm）
LZA-90683 ○ ¥7,000（30°/ 940cd/370lm）
LZA-90684 ● ¥7,000（30°/ 940cd/370lm）

2200K/Ra80 8VA 調光可能範囲 20%～100%
LZA-91465 ○ ¥7,500（20°/1610cd/300lm）
LZA-91466 ● ¥7,500（20°/1610cd/300lm）
LZA-91467 ○ ¥7,500（30°/ 840cd/330lm）
LZA-91468 ● ¥7,500（30°/ 840cd/330lm）

■調光器[別売]
▶P.744
位相制御調光器
LZA-90306E・92794

100 φ50ダイクロハロゲン75W形65W相当　DECO-S50C（E11）

近接限度 0.1m | 100V 専用 | 断熱施工 不可



■共通仕様〔ランプ別売〕

消費電力：5.7W（DECO-S50C）
5.6W（DECO-S50）
枠　：鋼板 塗装
コーン　：アルミ 塗装
灯具　：鋼板 塗装
0.4kg
8VA
取付可能天井厚5～25mm
※灯具は必要に応じて上下に動かせます。

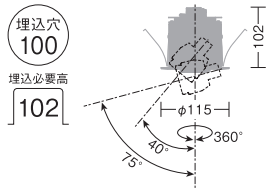



必要に応じて灯具が上下するため、壁面上部への照射が可能です。



昼白色 5000K/Ra80　　電球色 2700K/Ra80

NEW DECO-S50C 8° 狭角形

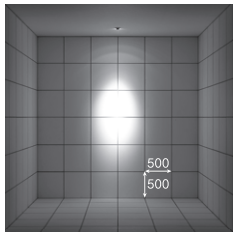

取付位置：壁から900mm/天井高3000mm

LZD-91305XW ○　ダウンライト本体　¥6,500
LZA-92758 ○　LEDランプ 5.7W（E11）¥8,000
ダウンライト本体+LEDランプ 組合せ価格 ¥14,500

8° 5000K/Ra80

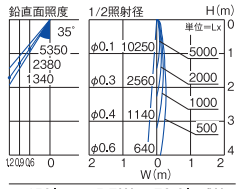

450lm　5.7W　78.9lm/W

LZD-91305XB ●　ダウンライト本体　¥6,500
LZA-92759 ●　LEDランプ 5.7W（E11）¥8,000
ダウンライト本体+LEDランプ 組合せ価格 ¥14,500

8° 5000K/Ra80

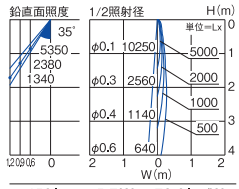

450lm　5.7W　78.9lm/W

LZD-91305XW ○　ダウンライト本体　¥6,500
LZA-92762 ○　LEDランプ 5.7W（E11）¥8,000
ダウンライト本体+LEDランプ 組合せ価格 ¥14,500

8° 2700K/Ra80

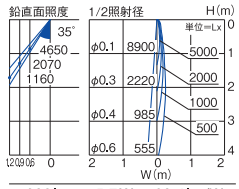

390lm　5.7W　68.4lm/W

LZD-91305XB ●　ダウンライト本体　¥6,500
LZA-92763 ●　LEDランプ 5.7W（E11）¥8,000
ダウンライト本体+LEDランプ 組合せ価格 ¥14,500

8° 2700K/Ra80

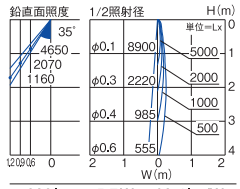

390lm　5.7W　68.4lm/W

NEW DECO-S50C 18° 中角形

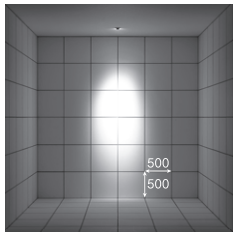

LZD-91305XW ○　ダウンライト本体　¥6,500
LZA-92760 ○　LEDランプ 5.7W（E11）¥8,000
ダウンライト本体+LEDランプ 組合せ価格 ¥14,500

18° 5000K/Ra80

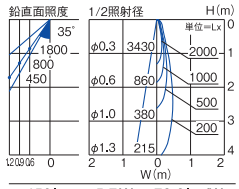

450lm　5.7W　78.9lm/W

LZD-91305XB ●　ダウンライト本体　¥6,500
LZA-92761 ●　LEDランプ 5.7W（E11）¥8,000
ダウンライト本体+LEDランプ 組合せ価格 ¥14,500

18° 5000K/Ra80

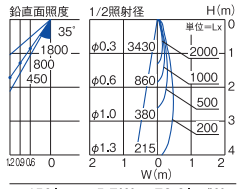

450lm　5.7W　78.9lm/W

LZD-91305XW ○　ダウンライト本体　¥6,500
LZA-92764 ○　LEDランプ 5.7W（E11）¥8,000
ダウンライト本体+LEDランプ 組合せ価格 ¥14,500

18° 2700K/Ra80

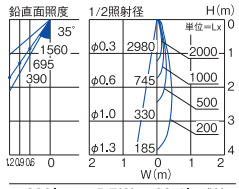

390lm　5.7W　68.4lm/W

LZD-91305XB ●　ダウンライト本体　¥6,500
LZA-92765 ●　LEDランプ 5.7W（E11）¥8,000
ダウンライト本体+LEDランプ 組合せ価格 ¥14,500

18° 2700K/Ra80

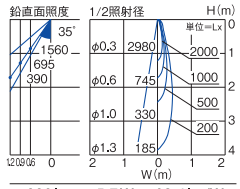

390lm　5.7W　68.4lm/W

NEW DECO-S50C 30° 広角形

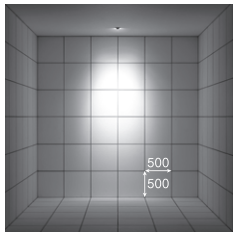

LZD-91305XW ○　ダウンライト本体　¥6,500
LZA-92766 ○　LEDランプ 5.7W（E11）¥8,000
ダウンライト本体+LEDランプ 組合せ価格 ¥14,500

30° 5000K/Ra80

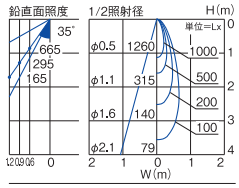

450lm　5.7W　78.9lm/W

LZD-91305XB ●　ダウンライト本体　¥6,500
LZA-92767 ●　LEDランプ 5.7W（E11）¥8,000
ダウンライト本体+LEDランプ 組合せ価格 ¥14,500

30° 5000K/Ra80

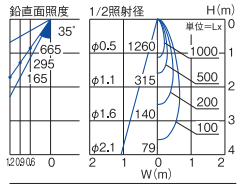

450lm　5.7W　78.9lm/W

LZD-91305XW ○　ダウンライト本体　¥6,500
LZA-92768 ○　LEDランプ 5.7W（E11）¥8,000
ダウンライト本体+LEDランプ 組合せ価格 ¥14,500

30° 2700K/Ra80

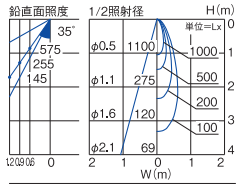

390lm　5.7W　68.4lm/W

LZD-91305XB ●　ダウンライト本体　¥6,500
LZA-92769 ●　LEDランプ 5.7W（E11）¥8,000
ダウンライト本体+LEDランプ 組合せ価格 ¥14,500

30° 2700K/Ra80

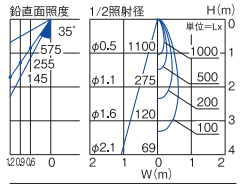

390lm　5.7W　68.4lm/W

●照明器具の適正交換時期は8～10年です。　本体色 ○ホワイト ●ブラック

DECO-S50 20° 中角形

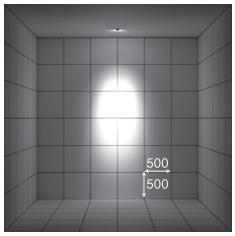

取付位置:壁から900mm/天井高3000mm

電球色 2700K/Ra80

LZD-91305XW ○
ダウンライト本体 ¥6,500
LZA-90681 ○
LEDランプ 5.6W（E11） ¥7,000
ダウンライト本体+LEDランプ
組合せ価格 ¥13,500

20° 2700K/Ra80

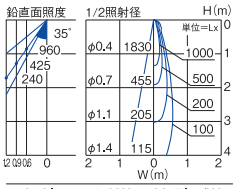

340lm 5.6W 60.7lm/W

LZD-91305XB ●
ダウンライト本体 ¥6,500
LZA-90682 ●
LEDランプ 5.6W（E11） ¥7,000
ダウンライト本体+LEDランプ
組合せ価格 ¥13,500

20° 2700K/Ra80

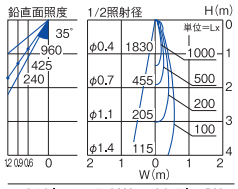

340lm 5.6W 60.7lm/W

キャンドル色 2200K/Ra80

LZD-91305XW ○
ダウンライト本体 ¥6,500
LZA-91465 ○
LEDランプ 5.6W（E11） ¥7,500
ダウンライト本体+LEDランプ
組合せ価格 ¥14,000

20° 2200K/Ra80

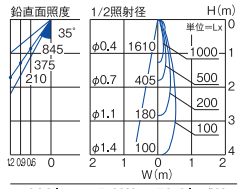

300lm 5.6W 53.6lm/W

LZD-91305XB ●
ダウンライト本体 ¥6,500
LZA-91466 ●
LEDランプ 5.6W（E11） ¥7,500
ダウンライト本体+LEDランプ
組合せ価格 ¥14,000

20° 2200K/Ra80

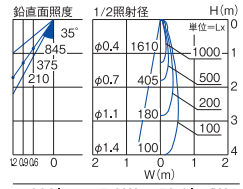

300lm 5.6W 53.6lm/W

DECO-S50 30° 広角形

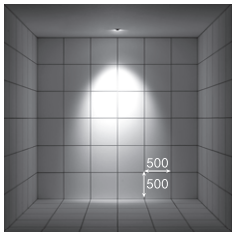

電球色 2700K/Ra80

LZD-91305XW ○
ダウンライト本体 ¥6,500
LZA-90683 ○
LEDランプ 5.6W（E11） ¥7,000
ダウンライト本体+LEDランプ
組合せ価格 ¥13,500

30° 2700K/Ra80

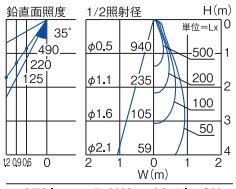

370lm 5.6W 66.1lm/W

LZD-91305XB ●
ダウンライト本体 ¥6,500
LZA-90684 ●
LEDランプ 5.6W（E11） ¥7,000
ダウンライト本体+LEDランプ
組合せ価格 ¥13,500

30° 2700K/Ra80

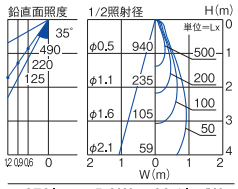

370lm 5.6W 66.1lm/W

キャンドル色 2200K/Ra80

LZD-91305XW ○
ダウンライト本体 ¥6,500
LZA-91467 ○
LEDランプ 5.6W（E11） ¥7,500
ダウンライト本体+LEDランプ
組合せ価格 ¥14,000

30° 2200K/Ra80

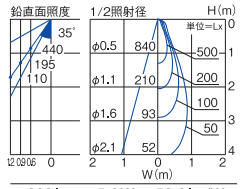

330lm 5.6W 58.9lm/W

LZD-91305XB ●
ダウンライト本体 ¥6,500
LZA-91468 ●
LEDランプ 5.6W（E11） ¥7,500
ダウンライト本体+LEDランプ
組合せ価格 ¥14,000

30° 2200K/Ra80

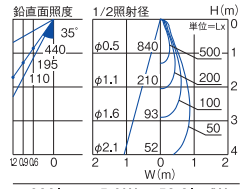

330lm 5.6W 58.9lm/W



DECO-S50C

5.7W（E11）
調光
光源寿命30000h | グリーン購入法適合

NEW

■5000K/Ra80 8VA 調光可能範囲20%～100%
LZA-92758 ○ ¥8,000（8°/10250cd/450lm）
LZA-92759 ● ¥8,000（8°/10250cd/450lm）
LZA-92760 ○ ¥8,000（18°/3430cd/450lm）
LZA-92761 ● ¥8,000（18°/3430cd/450lm）
LZA-92766 ○ ¥8,000（30°/1260cd/450lm）
LZA-92767 ● ¥8,000（30°/1260cd/450lm）

■2700K/Ra80 8VA 調光可能範囲20%～100%
LZA-92762 ○ ¥8,000（8°/ 8900cd/390lm）
LZA-92763 ● ¥8,000（8°/ 8900cd/390lm）
LZA-92764 ○ ¥8,000（18°/2980cd/390lm）
LZA-92765 ● ¥8,000（18°/2980cd/390lm）
LZA-92768 ○ ¥8,000（30°/1100cd/390lm）
LZA-92769 ● ¥8,000（30°/1100cd/390lm）



DECO-S50

5.6W（E11）
調光
光源寿命30000h
グリーン購入法適合（2700Kのみ）

■2700K/Ra80 8VA 調光可能範囲20%～100%
LZA-90681 ○ ¥7,000（20°/1830cd/340lm）
LZA-90682 ● ¥7,000（20°/1830cd/340lm）
LZA-90683 ○ ¥7,000（30°/ 940cd/370lm）
LZA-90684 ● ¥7,000（30°/ 940cd/370lm）

■2200K/Ra80 8VA 調光可能範囲20%～100%
LZA-91465 ○ ¥7,500（20°/1610cd/300lm）
LZA-91466 ● ¥7,500（20°/1610cd/300lm）
LZA-91467 ○ ¥7,500（30°/ 840cd/330lm）
LZA-91468 ● ¥7,500（30°/ 840cd/330lm）

■調光器[別売]
▶P.744
位相制御調光器
LZA-90306E・92794

■リニューアルプレート[別売]
▶P.302



LZA-90300（φ125用）○
LZA-90301（φ125用）●
LZA-90302（φ150用）○
LZA-90303（φ150用）●

125 φ70ダイクロハロゲン150W形100W相当　DECO-S70（E11）

近接限度 0.1m | 100V 専用 | 断熱施工 不可



■共通仕様〔ランプ別売〕

消費電力：14W（DECO-S70）
枠　　：鋼板 塗装
コーン　：アルミ 塗装
灯具　　：鋼板 塗装

0.5kg
18VA
取付可能天井厚5～25㎜

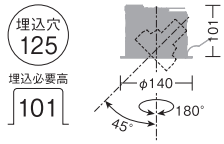



電球色 2700K/Ra80

DECO-S70 17° 中角形

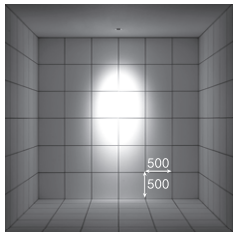

取付位置：壁から900㎜/天井高3000㎜

LZD-91307XW ○
ダウンライト本体　¥6,200

LZA-91295 ○
LEDランプ 14W（E11）¥12,000

ダウンライト本体+LEDランプ
組合せ価格　¥18,200

17° 2700K/Ra80

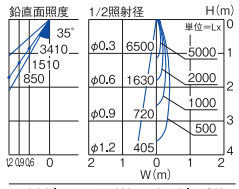

900lm　14W　64.3lm/W

LZD-91307XB ●
ダウンライト本体　¥6,200

LZA-91296 ●
LEDランプ 14W（E11）¥12,000

ダウンライト本体+LEDランプ
組合せ価格　¥18,200

17° 2700K/Ra80

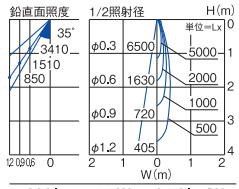

900lm　14W　64.3lm/W

DECO-S70 30° 広角形

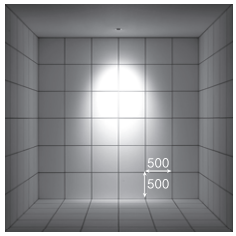

LZD-91307XW ○
ダウンライト本体　¥6,200

LZA-91297 ○
LEDランプ 14W（E11）¥12,000

ダウンライト本体+LEDランプ
組合せ価格　¥18,200

30° 2700K/Ra80

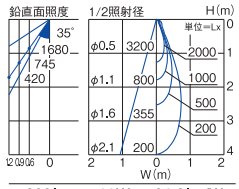

900lm　14W　64.3lm/W

LZD-91307XB ●
ダウンライト本体　¥6,200

LZA-91298 ●
LEDランプ 14W（E11）¥12,000

ダウンライト本体+LEDランプ
組合せ価格　¥18,200

30° 2700K/Ra80

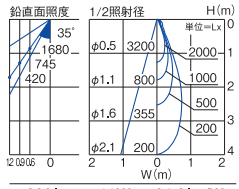

900lm　14W　64.3lm/W



DECO-S70
14W（E11）
調光

光源寿命30000h
グリーン購入法適合

2700K/Ra80 18VA　調光可能範囲 20%～100%

LZA-91295 ○ ¥12,000（17°/6500cd/900lm）
LZA-91296 ● ¥12,000（17°/6500cd/900lm）
LZA-91297 ○ ¥12,000（30°/3200cd/900lm）
LZA-91298 ● ¥12,000（30°/3200cd/900lm）

■調光器〔別売〕
▶P.744
位相制御調光器
LZA-90306E・92794

■リニューアルプレート〔別売〕
▶P.302



LZA-90304（φ150用）○
LZA-90305（φ150用）●
LZA-92432（φ200用）○

●照明器具の適正交換時期は8～10年です。　本体色 ○ホワイト ●ブラック

ユニバーサルダウンライト対応ランプ一覧

	75	100	125
径50タイプ	DECO-S50C (E11) NEW LED LINE VOLT LENS LAMP [デコエス]		
	 ダイクロハロゲン球75W形(径50mm)同等の明るさとサイズのLEDランプです。 専用調光器で20～100%の調光が可能です。 調光 ●LED 5.7W ●LEDランプ寿命30,000時間 ●グリーン購入法適合 ■5000K / Ra80 8VA 調光可能範囲20%～100% LZA-92758 ○ ¥8,000(8°/10250cd/450lm) LZA-92759 ● ¥8,000(8°/10250cd/450lm) LZA-92760 ○ ¥8,000(18°/3430cd/450lm) LZA-92761 ● ¥8,000(18°/3430cd/450lm) LZA-92766 ○ ¥8,000(30°/1260cd/450lm) LZA-92767 ● ¥8,000(30°/1260cd/450lm) ■2700K / Ra80 8VA 調光可能範囲20%～100% LZA-92762 ○ ¥8,000(8°/8900cd/390lm) LZA-92763 ● ¥8,000(8°/8900cd/390lm) LZA-92764 ○ ¥8,000(18°/2980cd/390lm) LZA-92765 ● ¥8,000(18°/2980cd/390lm) LZA-92768 ○ ¥8,000(30°/1100cd/390lm) LZA-92769 ● ¥8,000(30°/1100cd/390lm)	 LZD-90889XW ○ LZD-90889XB ● ¥6,900 ▶P.351・352  LZD-90628XW ○ LZD-90628XB ● ¥6,900 ▶P.353・354  LZD-90626XW ○ LZD-90626XB ● ¥6,900 ▶P.353・354	 LZD-91305XW ○ LZD-91305XB ● ¥6,500 ▶P.355・356  防雨・防湿形 LZW-91620XW ¥12,800 ▶P.361・362	–
	DECO-S50 (E11) LED LINE VOLT LENS LAMP [デコエス]		
	 ダイクロハロゲン球50W形(径50mm)同等の明るさとサイズのLEDランプです。 専用調光器で20～100%の調光が可能です。 調光 ●LED 5.6W ●LEDランプ寿命30,000時間 ●グリーン購入法適合(2,700Kのみ) ■2700K / Ra80 8VA 調光可能範囲20%～100% LZA-90681 ○ ¥7,000(20°/1830cd/340lm) LZA-90682 ● ¥7,000(20°/1830cd/340lm) LZA-90683 ○ ¥7,000(30°/940cd/370lm) LZA-90684 ● ¥7,000(30°/940cd/370lm) ■2200K / Ra80 8VA 調光可能範囲20%～100% LZA-91465 ○ ¥7,500(20°/1610cd/300lm) LZA-91466 ● ¥7,500(20°/1610cd/300lm) LZA-91467 ○ ¥7,500(30°/840cd/330lm) LZA-91468 ● ¥7,500(30°/840cd/330lm)	 LZD-90628XW ○ LZD-90628XB ● ¥6,900 ▶P.353・354  LZD-90626XW ○ LZD-90626XB ● ¥6,900 ▶P.353・354	 LZD-91305XW ○ LZD-91305XB ● ¥6,500 ▶P.355・356  防雨・防湿形 LZW-91620XW ¥12,800 ▶P.361・362	–
径70タイプ	DECO-S70 (E11) LED LINE VOLT LENS LAMP [デコエス]		
	 ダイクロハロゲン球150W形(径70mm)同等の明るさとサイズのLEDランプです。 専用調光器で20～100%の調光が可能です。 調光 ●LED 14W ●LEDランプ寿命30,000時間 ●グリーン購入法適合 ■2700K/Ra80 18VA 調光可能範囲20%～100% LZA-91295 ○ ¥12,000(17°/6500cd/900lm) LZA-91296 ● ¥12,000(17°/6500cd/900lm) LZA-91297 ○ ¥12,000(30°/3200cd/900lm) LZA-91298 ● ¥12,000(30°/3200cd/900lm)	–	–	 LZD-91307XW ○ LZD-91307XB ● ¥6,200 ▶P.357
径50タイプ	LEDランプ4.8W (E11)		
	 ダイクロハロゲン球50W形(径50mm)同等の明るさとサイズのひと粒タイプのLEDランプです。 非調光 ●LED 4.8W ●LEDランプ寿命40,000時間 ●グリーン購入法適合 ■2700K / Ra85 8VA LZA-91778 ¥9,800(17°/2500cd/300lm) LZA-91779 ¥9,800(30°/1150cd/300lm)	 LZD-90889XW ○ LZD-90889XB ● ¥6,900 ▶P.351・352	–	–

OUTDOOR UNIVERSAL DOWNLIGHT

軒下用ユニバーサルダウンライト

防雨・防湿構造の軒下ユニバーサルダウンライト

さまざまな用途の光空間に適応する防雨・防湿型軒下用ユニバーサルダウンライトです。
高さのあるエントランスキャノピー・駅や空港のコンコース・アウトレットモールの軒通路等、
さまざまな外構隣接空間でクオリティーの高い光環境を提供します。



SIZE LINEUP



100 LZ0.5 DECOS50C DECOS50

125 LZ2C LZ1C LZ1

175 LZ4C

[配光角] 中角 広角
[色温度] :3500K :2700K :2200K



配光オプション

ワイドディフュージョンレンズ

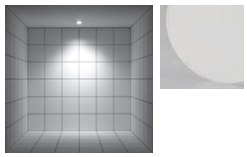

スプレッドレンズ

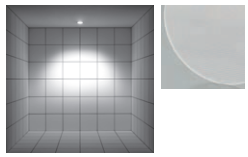

フラッドレンズ

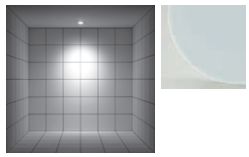

高色温度変換フィルター

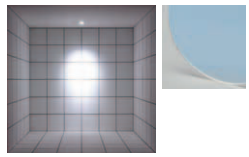

低色温度変換フィルター

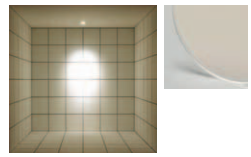

 ●照明器具の適正交換時期は8~10年です。

100 LZ0.5　φ50ダイクロハロゲン75W形65W相当

近接限度	光源寿命	断熱施工	グリーン購入法適合（Ⓖマーク記載品）
0.1m	40000h	不可	

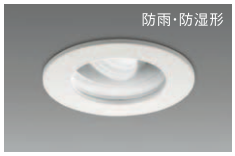

■共通仕様〔電源別売〕

消費電力:8.5W
枠　　:アルミダイカスト 白塗装
灯具　:アルミダイカスト 白塗装
強化ガラス 透明

0.5kg
防雨・防湿形※
制御レンズ付
取付可能天井厚1～25㎜

※屋外および一般浴室でもご使用いただけます。

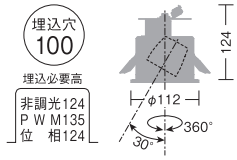



非調光:W42・H33・L150㎜
P W M:W63・H46・L228㎜
位　相:W42・H33・L150㎜

別注対応
●:3000K/Ra83

	温白色 3500K/Ra83	電球色 2700K/Ra83

17° 中角形

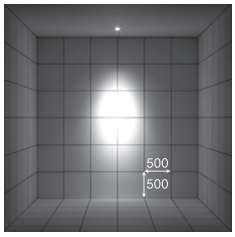

取付位置:壁から900㎜/天井高3000㎜

LZW-91621AW
ダウンライト本体　¥14,800

17°　3500K/Ra83 Ⓖ

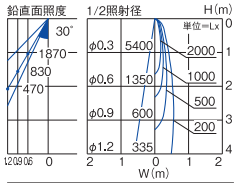

760lm　8.5W　89.4lm/W

LZW-91621LW
ダウンライト本体　¥14,800

17°　2700K/Ra83 Ⓖ

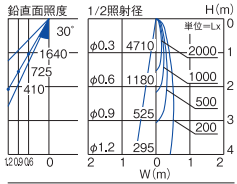

670lm　8.5W　78.8lm/W

25° 広角形

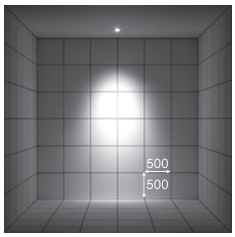

LZW-91622AW
ダウンライト本体　¥14,800

25°　3500K/Ra83 Ⓖ

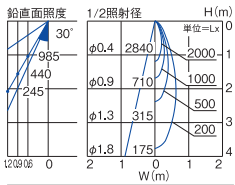

790lm　8.5W　92.9lm/W

LZW-91622LW
ダウンライト本体　¥14,800

25°　2700K/Ra83 Ⓖ

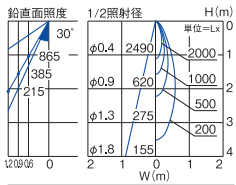

690lm　8.5W　81.2lm/W



LZ0.5対応電源

●電源選択で非調光・調光に対応

非調光 非調光用電源
LZA-90813E
¥3,500
LZ0.5組合せ時
17VA(100V)
■AC100V専用
■最大延長距離2m

ダウンライト本体+標準出力電源
組合せ価格　¥18,300

調 光 PWM信号制御調光用電源
LZA-90823E
¥8,000
LZ0.5組合せ時
12/12/13VA(100V/200V/242V)
■AC100V/200V/242V兼用
■最大延長距離10m
調光可能範囲1%～100%

ダウンライト本体+PWM信号制御調光用電源
組合せ価格　¥22,800

調 光 位相制御調光用電源
LZA-90820E
¥6,000
LZ0.5組合せ時
17VA(100V)
■AC100V専用
■最大延長距離2m
調光可能範囲1%～100%

ダウンライト本体+位相制御調光用電源
組合せ価格　¥20,800

■調光器[別売]
▶P.744
PWM信号制御調光器
LZA-90837E
位相制御調光器
LZA-90306E・92794

■オプション[別売]
▶P.303


拡散パネル
LZA-90570
¥250


スプレッドレンズ
LZA-90571
¥2,200


高色温度変換フィルター
LZA-90574
¥5,500


ワイドディフュージョンレンズ
LZA-92557
¥2,100


フラッドレンズ
LZA-90572
¥2,000


低色温度変換フィルター
LZA-90573
¥5,500

※別注対応:詳しくは最寄りの営業所にお問い合わせください。　掲載の全商品の価格には、消費税は含まれておりません。

100 φ50ダイクロハロゲン75W形65W相当　DECO-S50C（E11）

近接限度 0.1m | 100V 専用 | 断熱施工 不可

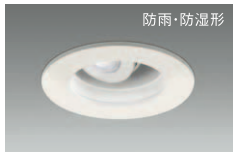

■共通仕様〔ランプ別売〕
消費電力：5.7W（DECO-S50C）
5.6W（DECO-S50）
枠　：アルミダイカスト 白塗装
灯具　：鋼板 塗装
強化ガラス 透明

0.5kg
8VA
防雨・防湿形※
取付可能天井厚1～25mm
※屋外および一般浴室でもご使用いただけます。

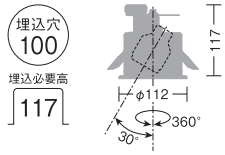



	昼白色 5000K/Ra80	電球色 2700K/Ra80
	LZW-91620XW ダウンライト本体 ¥12,800 LZA-92758 LEDランプ 5.7W（E11） ¥8,000 ダウンライト本体+LEDランプ 組合せ価格 ¥20,800	LZW-91620XW ダウンライト本体 ¥12,800 LZA-92762 LEDランプ 5.7W（E11） ¥8,000 ダウンライト本体+LEDランプ 組合せ価格 ¥20,800
NEW DECO-S50C 8° 狭角形	8° 5000K/Ra80 450lm 5.7W 78.9lm/W	8° 2700K/Ra80 390lm 5.7W 68.4lm/W
NEW DECO-S50C 18° 中角形	LZW-91620XW ダウンライト本体 ¥12,800 LZA-92760 LEDランプ 5.7W（E11） ¥8,000 ダウンライト本体+LEDランプ 組合せ価格 ¥20,800 18° 5000K/Ra80 450lm 5.7W 78.9lm/W	LZW-91620XW ダウンライト本体 ¥12,800 LZA-92764 LEDランプ 5.7W（E11） ¥8,000 ダウンライト本体+LEDランプ 組合せ価格 ¥20,800 18° 2700K/Ra80 390lm 5.7W 68.4lm/W
NEW DECO-S50C 30° 広角形	LZW-91620XW ダウンライト本体 ¥12,800 LZA-92766 LEDランプ 5.7W（E11） ¥8,000 ダウンライト本体+LEDランプ 組合せ価格 ¥20,800 30° 5000K/Ra80 450lm 5.7W 78.9lm/W	LZW-91620XW ダウンライト本体 ¥12,800 LZA-92768 LEDランプ 5.7W（E11） ¥8,000 ダウンライト本体+LEDランプ 組合せ価格 ¥20,800 30° 2700K/Ra80 390lm 5.7W 68.4lm/W

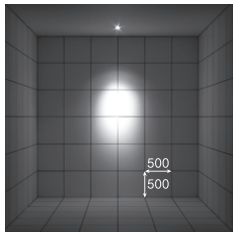

取付位置：壁から900mm/天井高3000mm

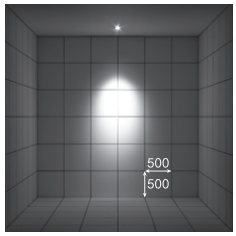

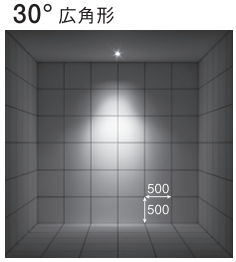

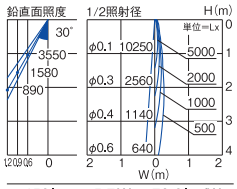

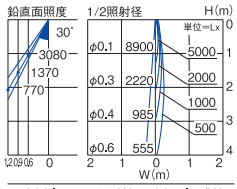

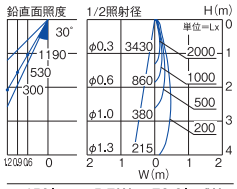

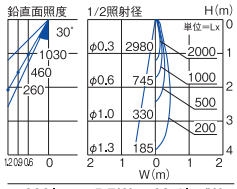

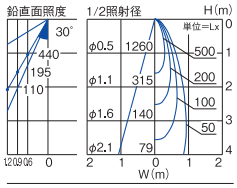

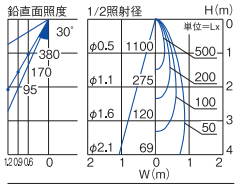

 ●照明器具の適正交換時期は8～10年です。

DECO-S50 20° 中角形

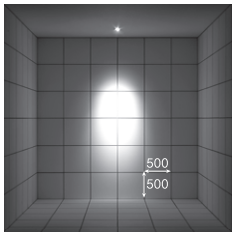

取付位置：壁から900mm／天井高3000mm

	電球色 2700K/Ra80	キャンドル色 2200K/Ra80
	LZW-91620XW ダウンライト本体 ¥12,800	LZW-91620XW ダウンライト本体 ¥12,800
	LZA-90681 LEDランプ 5.6W（E11） ¥7,000	LZA-91465 LEDランプ 5.6W（E11） ¥7,500
	ダウンライト本体+LEDランプ 組合せ価格 ¥19,800	ダウンライト本体+LEDランプ 組合せ価格 ¥20,300
	20° 2700K/Ra80	20° 2200K/Ra80
	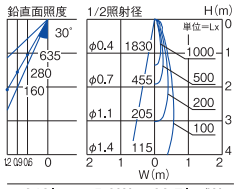	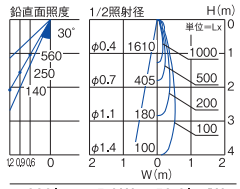
	340lm 5.6W 60.7lm/W	300lm 5.6W 53.6lm/W

DECO-S50 30° 広角形

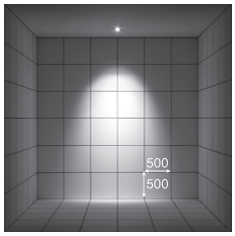

	LZW-91620XW ダウンライト本体 ¥12,800	LZW-91620XW ダウンライト本体 ¥12,800
	LZA-90683 LEDランプ 5.6W（E11） ¥7,000	LZA-91467 LEDランプ 5.6W（E11） ¥7,500
	ダウンライト本体+LEDランプ 組合せ価格 ¥19,800	ダウンライト本体+LEDランプ 組合せ価格 ¥20,300
	30° 2700K/Ra80	30° 2200K/Ra80
	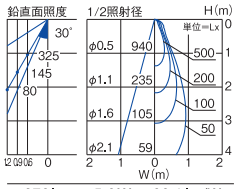	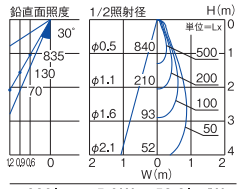
	370lm 5.6W 66.1lm/W	330lm 5.6W 58.9lm/W



NEW

DECO-S50C
5.7W（E11）
調光

光源寿命30000h
グリーン購入法適合

5000K/Ra80 8VA 調光可能範囲20%～100%
LZA-92758 ¥8,000（8°/10250cd/450lm）
LZA-92760 ¥8,000（18°/3430cd/450lm）
LZA-92766 ¥8,000（30°/1260cd/450lm）

2700K/Ra80 8VA 調光可能範囲20%～100%
LZA-92762 ¥8,000（8°/ 8900cd/390lm）
LZA-92764 ¥8,000（18°/2980cd/390lm）
LZA-92768 ¥8,000（30°/1100cd/390lm）



DECO-S50
5.6W（E11）
調光

光源寿命30000h
グリーン購入法適合（2700Kのみ）

2700K/Ra80 8VA 調光可能範囲20%～100%
LZA-90681 ¥7,000（20°/1830cd/340lm）
LZA-90683 ¥7,000（30°/ 940cd/370lm）

2200K/Ra80 8VA 調光可能範囲20%～100%
LZA-91465 ¥7,500（20°/1610cd/300lm）
LZA-91467 ¥7,500（30°/ 840cd/330lm）

■調光器［別売］
▶P.744
位相制御調光器
LZA-90306E・92794

125 LZ2C　CDM-T35W相当

近接限度 0.2m | 光源寿命 40000h | 断熱施工 不可 | グリーン購入法適合（Ⓖマーク記載品）

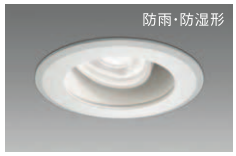

■共通仕様〔電源別売〕
消費電力：25W（標準出力電源）
22W（省エネ電源）
枠　：アルミダイカスト 白塗装
灯具　：アルミダイカスト 白塗装
アクリル 透明
0.9kg
防雨・防湿形
取付可能天井厚2～25mm

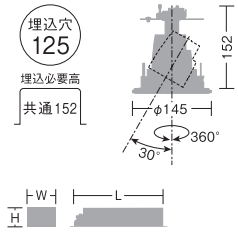

非調光：W51・H41・L207mm
P W M：W63・H46・L228mm
位　相：W53・H44・L228mm

別注対応
●:3500K/Ra83
●:2700K/Ra83

白色 4000K/Ra83　　電球色 3000K/Ra83

19° 中角形

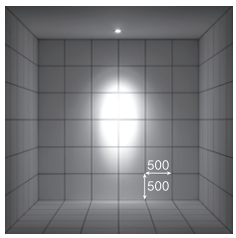

取付位置：壁から900mm/天井高3000mm

LZW-92178NW
ダウンライト本体　¥22,800

19°　4000K/Ra83 Ⓖ

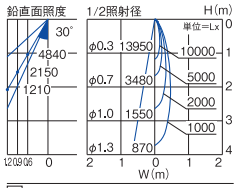

標	2340lm	25W	93.6lm/W
省	2040lm	22W	92.7lm/W

LZW-92178YW
ダウンライト本体　¥22,800

19°　3000K/Ra83 Ⓖ

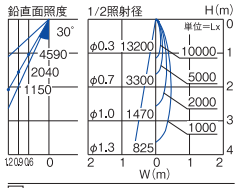

標	2220lm	25W	88.8lm/W
省	1930lm	22W	87.7lm/W

30° 広角形

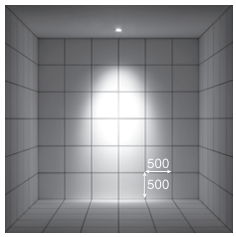

LZW-92179NW
ダウンライト本体　¥22,800

30°　4000K/Ra83 Ⓖ

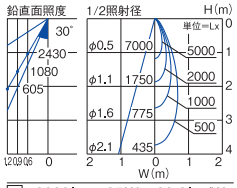

標	2220lm	25W	88.8lm/W
省	1930lm	22W	87.7lm/W

LZW-92179YW
ダウンライト本体　¥22,800

30°　3000K/Ra83 Ⓖ

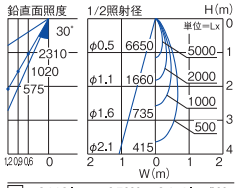

標	2110lm	25W	84.4lm/W
省	1830lm	22W	83.2lm/W



〔LZ2C対応電源〕

- ●電源選択で非調光・調光に対応
- ●非調光電源は省エネ電源、標準出力電源から選択
- ●省エネ電源使用時は消費電力・明るさが約15%ダウン

非調光 非調光用電源（標準出力電源）
LZA-90815E　¥7,500
LZ2C組合せ時
26/26/27VA（100V/200V/242V）
■AC100V/200V/242V兼用
■最大延長距離10m
ダウンライト本体+標準出力電源
組合せ価格　¥30,300

非調光 非調光用電源（省エネ電源）
LZA-91108E㊟　¥7,500
LZ2C組合せ時
22/22/23VA（100V/200V/242V）
■AC100V/200V/242V兼用
■最大延長距離10m
ダウンライト本体+省エネ電源
組合せ価格　¥30,300

非調光 PWM信号制御調光用電源
LZA-90825E　¥11,000
LZ2C組合せ時
26/26/27VA（100V/200V/242V）
■AC100V/200V/242V兼用
■最大延長距離10m
ダウンライト本体+PWM信号制御調光用電源
組合せ価格　¥33,800

非調光 位相制御調光用電源
LZA-90822E　¥11,000
LZ2C組合せ時
26VA（100V）
■AC100V専用
■最大延長距離10m
ダウンライト本体+位相制御調光用電源
組合せ価格　¥33,800

■調光器〔別売〕
▶P.744
PWM信号制御調光器
LZA-90837E
位相制御調光器
LZA-90306E・92794

■オプション〔別売〕
▶P.303


ワイドディフュージョンレンズ
LZA-92558
¥2,200


スプレッドレンズ
LZA-90435
¥2,500


フラッドレンズ
LZA-90635
¥2,100


高色温度変換フィルター
LZA-90439
¥6,000


低色温度変換フィルター
LZA-90437
¥6,000

●照明器具の適正交換時期は8～10年です。　㊟:受注生産品〔納期約2週間程度〕/別注対応:詳しくは最寄りの営業所にお問い合わせください。

125 LZ1　φ50 12Vダイクロハロゲン85W形60W相当

近接限度	光源寿命	断熱施工	グリーン購入法適合(Ⓖマーク記載品)
0.2m	40000h	不可	

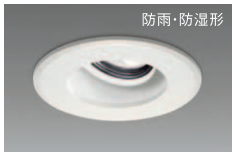

■共通仕様〔電源別売〕

消費電力:15W(標準出力電源)
13W(省エネ電源)
枠　:アルミダイカスト 白塗装
灯具　:アルミダイカスト 白塗装
アクリル 透明

1.0kg
防雨・防湿形
取付可能天井厚2～25mm

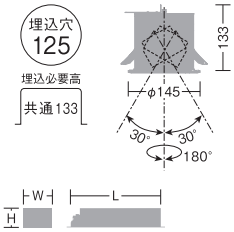

非調光:W48・H41・L175mm
P W M:W63・H46・L228mm
位　相:W53・H44・L228mm

別注対応
●:3000K/Ra83

温白色 3500K/Ra83　　電球色 2700K/Ra83

20° 中角形

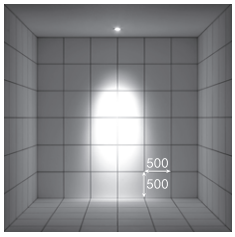

取付位置:壁から900mm/天井高3000mm

LZW-91623AW
ダウンライト本体　¥19,800

20°　3500K/Ra83 Ⓖ

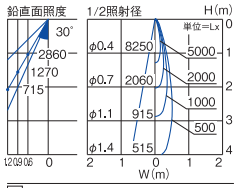

標	1210lm	15W	80.7lm/W
省	1050lm	13W	80.8lm/W

LZW-91623LW
ダウンライト本体　¥19,800

20°　2700K/Ra83

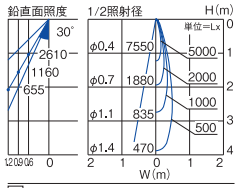

標	1100lm	15W	73.3lm/W
省	960lm	13W	73.8lm/W

30° 広角形

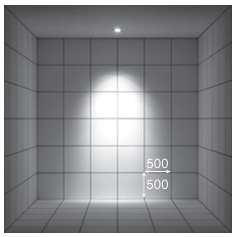

LZW-91624AW
ダウンライト本体　¥19,800

30°　3500K/Ra83 Ⓖ

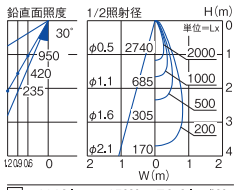

標	1140lm	15W	76.0lm/W
省	990lm	13W	76.2lm/W

LZW-91624LW
ダウンライト本体　¥19,800

30°　2700K/Ra83

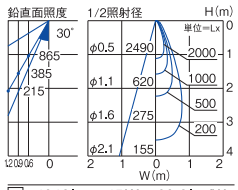

標	1040lm	15W	69.3lm/W
省	900lm	13W	69.2lm/W



LZ1対応電源

●電源選択で非調光・調光に対応
●非調光電源は省エネ電源、標準出力電源から選択
●省エネ電源使用時は消費電力・明るさが約15%ダウン

非調光 非調光用電源(標準出力電源)
LZA-90814E　¥5,000
LZ1組合せ時
19/22/24VA(100V/200V/242V)
■AC100V/200V/242V兼用
■最大延長距離10m
ダウンライト本体+標準出力電源
組合せ価格　**¥24,800**

非調光 非調光用電源(省エネ電源)
LZA-91106E㊎　¥5,000
LZ1組合せ時
17/21/23VA(100V/200V/242V)
■AC100V/200V/242V兼用
■最大延長距離10m
ダウンライト本体+省エネ電源
組合せ価格　**¥24,800**

調光 PWM信号制御調光用電源
LZA-90824E　¥9,000
LZ1組合せ時
17/18/18VA(100V/200V/242V)
■AC100V/200V/242V兼用
■最大延長距離10m
調光可能範囲1%～100%
ダウンライト本体+PWM信号制御調光用電源
組合せ価格　**¥28,800**

調光 位相制御調光用電源
LZA-90821E　¥8,000
LZ1組合せ時
17VA(100V)
■AC100V専用
■最大延長距離10m
調光可能範囲1%～100%
ダウンライト本体+位相制御調光用電源
組合せ価格　**¥27,800**

■調光器[別売]
▶P.744
PWM信号制御調光器
LZA-90837E
位相制御調光器
LZA-90306E・92794

■オプション[別売]
▶P.303


拡散パネル
LZA-90298
¥250


ワイドディフュージョンレンズ
LZA-92558
¥2,200


スプレッドレンズ
LZA-90435
¥2,500


フラッドレンズ
LZA-90635
¥2,100


高色温度変換フィルター
LZA-90439
¥6,000


低色温度変換フィルター
LZA-90437
¥6,000

175 LZ4C　CDM-T70W相当

近接限度 0.2m | 光源寿命 40000h | 断熱施工 不可 | グリーン購入法適合(Ⓖマーク記載品)

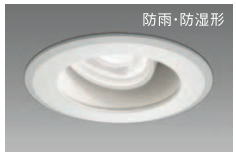

■共通仕様〔電源別売〕
消費電力:43W(標準出力電源)
37W(省エネ電源)
枠　:アルミダイカスト 白塗装
灯具　:アルミダイカスト 白塗装
アクリル 透明
2.4kg
防雨・防湿形
取付可能天井厚2～25㎜

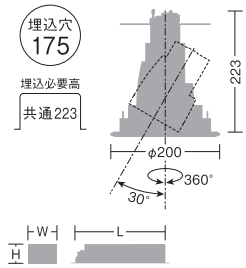

非調光:W53・H44・L228㎜
P W M:W63・H46・L267㎜

別注対応
●:3500K/Ra83

白色 4000K/Ra83　　電球色 3000K/Ra83

15° 中角形

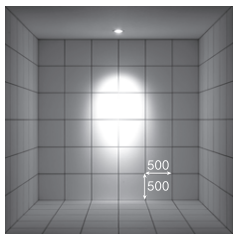

取付位置:壁から900㎜/天井高3000㎜

LZW-92180NW
ダウンライト本体　¥31,800
15°　4000K/Ra83Ⓖ

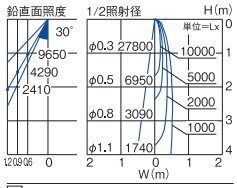

標	3800lm	43W	88.4lm/W
省	3310lm	37W	89.5lm/W

LZW-92180YW
ダウンライト本体　¥31,800
15°　3000K/Ra83Ⓖ

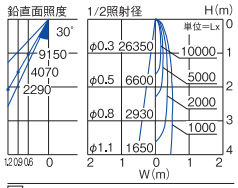

標	3600lm	43W	83.7lm/W
省	3140lm	37W	84.9lm/W

30° 広角形

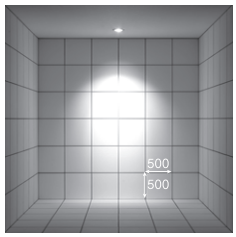

LZW-92181NW
ダウンライト本体　¥31,800
30°　4000K/Ra83Ⓖ

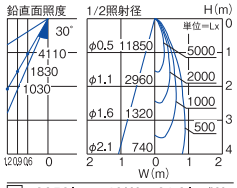

標	3950lm	43W	91.9lm/W
省	3440lm	37W	93.0lm/W

LZW-92181YW
ダウンライト本体　¥31,800
30°　3000K/Ra83Ⓖ

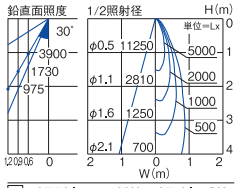

標	3750lm	43W	87.2lm/W
省	3260lm	37W	88.1lm/W

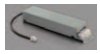

LZ4C対応電源

●電源選択で非調光・調光に対応
●非調光電源は省エネ電源、標準出力電源から選択
●省エネ電源使用時は消費電力・明るさが約15%ダウン

非調光 非調光用電源(標準出力電源)
LZA-91806　¥11,000
LZ4C組合せ時
44/45/46VA(100V/200V/242V)
■AC100V/200V/242V兼用
■最大延長距離10m
ダウンライト本体+標準出力電源
組合せ価格　¥42,800

非調光 非調光用電源(省エネ電源)
LZA-92131㊐　¥11,000
LZ4C組合せ時
37/38/39VA(100V/200V/242V)
■AC100V/200V/242V兼用
■最大延長距離10m
ダウンライト本体+省エネ電源
組合せ価格　¥42,800

調光 PWM信号制御調光用電源
LZA-91808　¥14,500
LZ4C組合せ時
44/45/46VA(100V/200V/242V)
■AC100V/200V/242V兼用
■最大延長距離10m
調光可能範囲1%～100%
ダウンライト本体+PWM信号制御調光用電源
組合せ価格　¥46,300

■調光器〔別売〕
▶P.744
PWM信号制御調光器
LZA-90837E

■オプション〔別売〕
▶P.303


ワイドディフュージョンレンズ
LZA-92559
¥2,500


スプレッドレンズ
LZA-90525
¥3,500


フラッドレンズ
LZA-90526
¥2,200


高色温度変換フィルター
LZA-90528
¥6,200


低色温度変換フィルター
LZA-90527
¥6,200

●照明器具の適正交換時期は8～10年です。　別注対応:詳しくは最寄りの営業所にお問い合わせください。

軒下ユニバーサルダウンライトのご紹介

大光電機では、豊富なバリエーションの軒下ユニバーサルダウンライトを取り揃えております。
詳しくは、
「ZERO LANDSCAPE LIGHTING ZERO」
「LIFE+ DESIGN LIGHTING for HOUSE & SHOP」
カタログをご覧下さい。

屋外施設照明カタログ

ZERO
LANDSCAPE LIGHTING ZERO



防雨形 グレアレスユニバーサルダウンライト
○:4000K ●:2700K





125 LZ2C ◪11°

125 LZ3C ◪20° ◪25°

75 LZ1C ◪20° ◪30°

特許出願中

住宅用・店舗照明カタログ

LIFE+ PLUS
DESIGN LIGHTING for HOUSE & SHOP

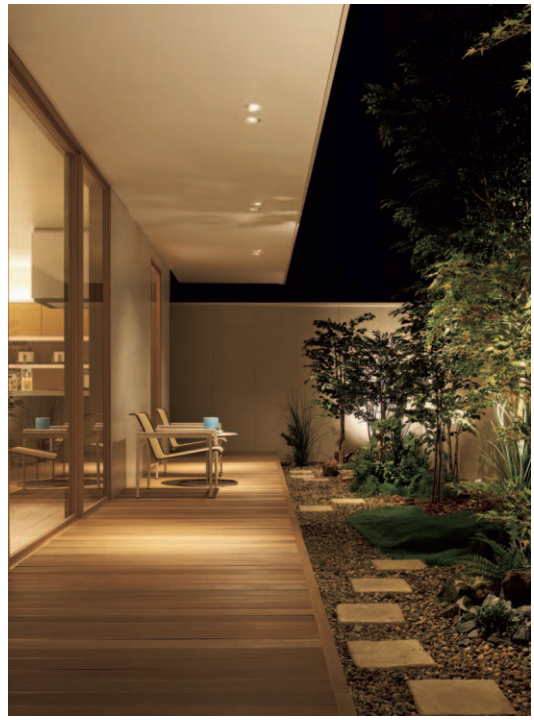

100 調光・防雨形 ダイクロハロゲン65W相当
◪20° ●:2700K



75 調光・防雨形 ダイクロハロゲン50W相当
◪25° ●:2700K



illco COB SWINGSHOT

イルコ・スイングショット（角形フレーム多灯設置型COBスポット）（ポイント配光）

灯具を引き出して操るコントラストの高い光

灯具を必要に応じて引き出し、照射方向を自在にコントロール。
専用取付枠上部を伸縮させることで、器具高さを抑えられます。



SIZE LINEUP

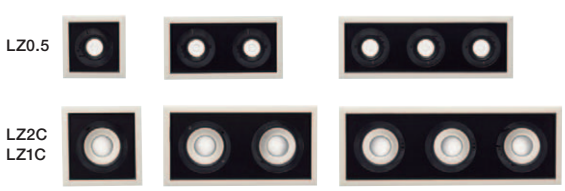

［配光角］ ◪中角 ◪広角
［色温度］ ○：4000K ●：3000K

1. 標準的な使い方

[埋込深さ通常＋灯具収納時]

灯具が枠内で可動し、必要な所を照射します。
天井面がすっきりとおさまる標準的な使い方です。

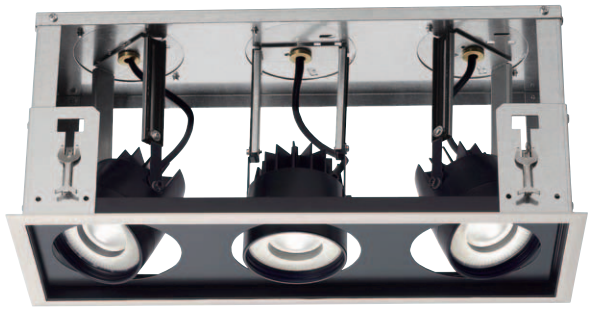

2. 灯具引き出し可能

[埋込深さ通常＋灯具引出時]

必要に応じて灯具を引き出して使えます。
灯具引き出し時は75°まで首振り可動なので
狙いたいところにしっかり光を届けます。

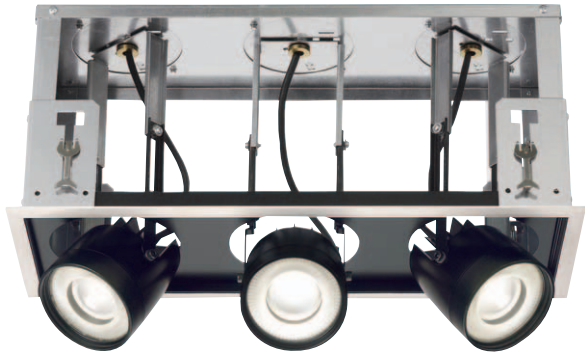

3. 懐の浅い天井にも

[埋込深さ浅型＋灯具引出のみ]

枠上部を伸縮することで器具高さを調節でき、
懐の浅い天井にも対応します。
※灯具は枠内に収納できません。

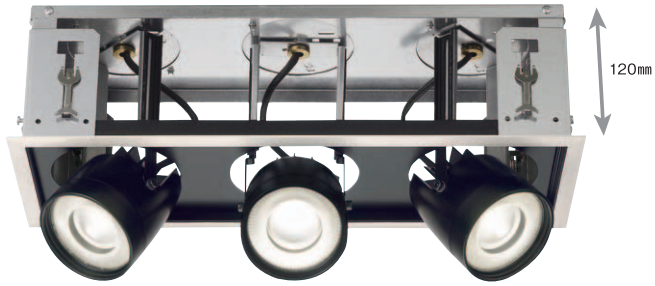

配光オプション 詳しくは▶P.303

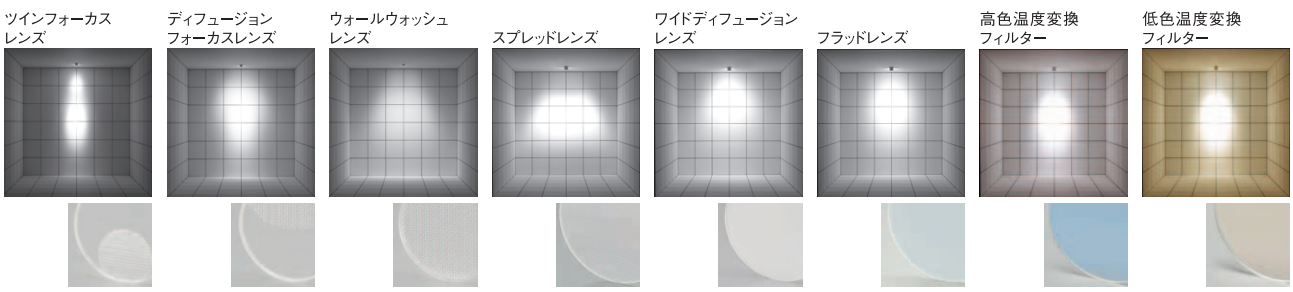

	専用取付枠					
	1灯用 100×100	2灯用 100×200	3灯用 100×300	1灯用 125×125	2灯用 125×250	3灯用 125×375
	LZA-91990	LZA-91991	LZA-91992	LZA-91993	LZA-91994	LZA-91995
LZ0.5C  ▶P.370	19° ○LZY-91984NBE ●LZY-91984YBE 35° ○LZY-91985NBE ●LZY-91985YBE					
LZ2C  ▶P.371	19° ○LZY-91988NBE ●LZY-91988YBE 30° ○LZY-91989NBE ●LZY-91989YBE				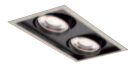	
LZ1C  ▶P.372	18° ○LZY-91986NBE ●LZY-91986YBE 25° ○LZY-91987NBE ●LZY-91987YBE				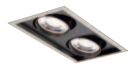	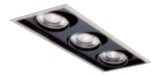

［色温度］○:4000K ●:3000K

専用取付枠

LZ0.5C用

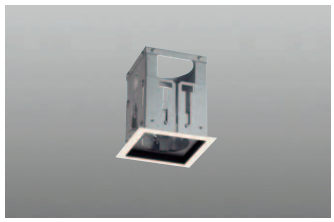

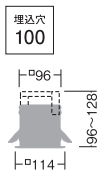

LZA-91990 断熱施工不可
¥8,000

枠　:アルミ型材 白塗装　0.5kg
コーン　:アルミ型材 黒塗装　埋込必要高126～158mm
カバー　:鋼板 黒塗装　取付可能天井厚5～25mm

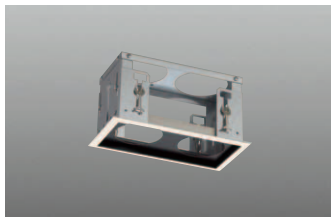

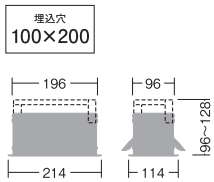

LZA-91991 断熱施工不可
¥12,000

枠　:アルミ型材 白塗装　0.7kg
コーン　:アルミ型材 黒塗装　埋込必要高126～158mm
カバー　:鋼板 黒塗装　取付可能天井厚5～25mm

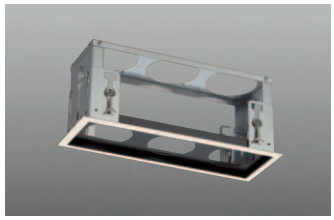

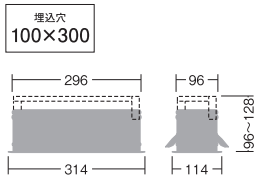

LZA-91992 断熱施工不可
¥15,000

枠　:アルミ型材 白塗装　0.8kg
コーン　:アルミ型材 黒塗装　埋込必要高126～158mm
カバー　:鋼板 黒塗装　取付可能天井厚5～25mm

LZ2C/1C用

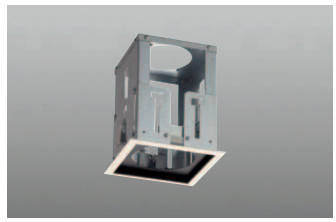

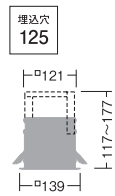

LZA-91993 断熱施工不可
¥9,000

枠　:アルミ型材 白塗装　0.8kg
コーン　:アルミ型材 黒塗装　埋込必要高147～207mm
カバー　:鋼板 黒塗装　取付可能天井厚5～25mm

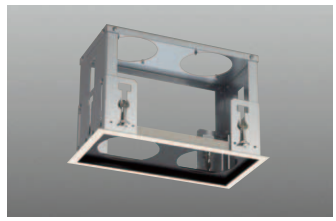

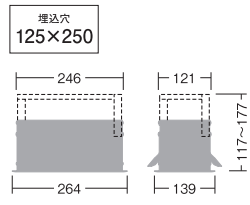

LZA-91994 断熱施工不可
¥13,000

枠　:アルミ型材 白塗装　1.0kg
コーン　:アルミ型材 黒塗装　埋込必要高147～207mm
カバー　:鋼板 黒塗装　取付可能天井厚5～25mm

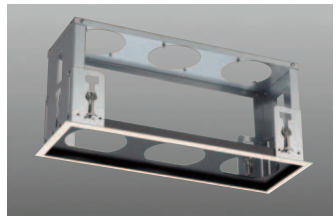

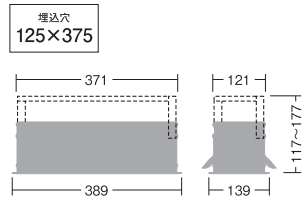

LZA-91995 断熱施工不可
¥16,000

枠　:アルミ型材 白塗装　1.2kg
コーン　:アルミ型材 黒塗装　埋込必要高147～207mm
カバー　:鋼板 黒塗装　取付可能天井厚5～25mm

 ●照明器具の適正交換時期は8～10年です。

LZ0.5C　φ50ダイクロハロゲン75W形65W相当

近接限度	光源寿命	断熱施工	グリーン購入法適合(Ⓖマーク記載品)
0.1m	40000h	不可	



■共通仕様〔電源別売〕

消費電力:9.5W
灯具　　:アルミダイカスト 黒塗装
0.3kg
制御レンズ付

※灯具は必要に応じて上下に動かせます。
※単体では使用できません。
必ず取付枠と組み合わせてご使用ください。

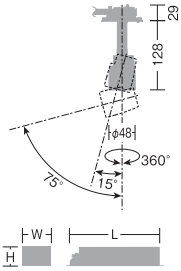

非調光:W42・H33・L150mm
P W M:W63・H46・L228mm
位　相:W42・H33・L150mm

別注対応
○:3500K/Ra83
○:2700K/Ra83

LINE UP


スポットライト ▶P.422


ユニバーサルダウンライト ▶P.325


ダウンスポット ▶P.375

白色 4000K/Ra83	電球色 3000K/Ra83

19° 中角形

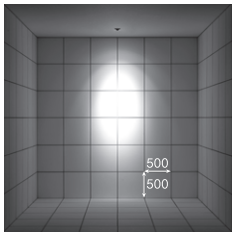

取付位置:壁から900mm/天井高3000mm

LZY-91984NBE
ダウンライト本体　¥9,800

19°　4000K/Ra83Ⓖ

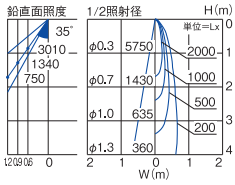

960lm　9.5W　101.1lm/W

LZY-91984YBE
ダウンライト本体　¥9,800

19°　3000K/Ra83Ⓖ

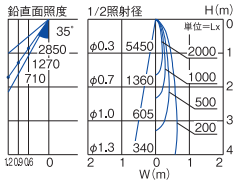

910lm　9.5W　95.8lm/W

35° 広角形

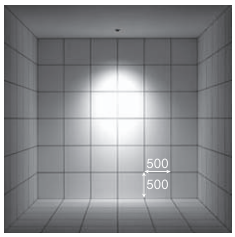

LZY-91985NBE
ダウンライト本体　¥9,800

35°　4000K/Ra83Ⓖ

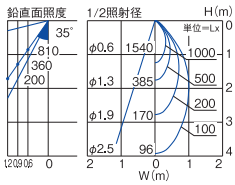

990lm　9.5W　104.2lm/W

LZY-91985YBE
ダウンライト本体　¥9,800

35°　3000K/Ra83Ⓖ

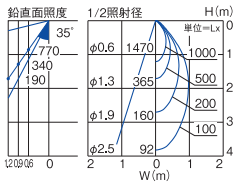

940lm　9.5W　98.9lm/W


LZ0.5C対応電源

●電源選択で非調光・調光に対応

非調光　非調光用電源(標準出力電源)

LZA-92809
¥3,500

LZ0.5C組合せ時
16VA(100V)
■AC100V専用
■最大延長距離2m

ダウンライト本体+標準出力電源
組合せ価格　¥13,300

調光　PWM信号制御調光用電源

LZA-91122E
¥8,000

LZ0.5C組合せ時
13/14/14VA(100V/200V/242V)
■AC100V/200V/242V兼用
■最大延長距離10m
調光可能範囲1%～100%

ダウンライト本体+PWM信号制御調光用電源
組合せ価格　¥17,800

調光　位相制御調光用電源

LZA-92810
¥6,000

LZ0.5C組合せ時
17VA(100V)
■AC100V専用
■最大延長距離2m
調光可能範囲1%～100%

ダウンライト本体+位相制御調光用電源
組合せ価格　¥15,800

■調光器[別売]
▶P.744
PWM信号制御調光器
LZA-90837E
位相制御調光器
LZA-90306E・92794

■オプション[別売]
▶P.303


ウォールウォッシュレンズ
LZA-92787
¥2,000


スプレッドレンズ
LZA-92127
¥2,200


高色温度変換フィルター
LZA-92129
¥5,500


ワイドディフュージョンレンズ
LZA-92393
¥2,000


フラッドレンズ
LZA-92128
¥2,000


低色温度変換フィルター
LZA-92130
¥5,500

別注対応:詳しくは最寄りの営業所にお問い合わせください。　掲載の全商品の価格には、消費税は含まれておりません。

LZ2C　CDM-T35W相当

近接限度 0.2m | 光源寿命 40000h | 断熱施工 不可 | グリーン購入法適合（Ⓖマーク記載品）



■共通仕様〔電源別売〕
消費電力:25W（標準出力電源）
22W（省エネ電源）
灯具　:アルミダイカスト 黒塗装
0.5kg
制御レンズ付
※灯具は必要に応じて上下に動かせます。
※単体では使用できません。必ず取付枠と組み合わせてご使用ください。

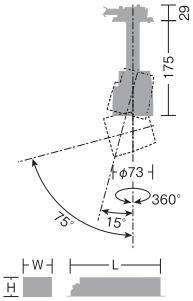

非調光:W51・H41・L207mm
ＰＷＭ:W63・H46・L228mm
位　相:W53・H44・L228mm

別注対応
○:3500K/Ra83
○:2700K/Ra83

LINE UP


スポットライト ▶P.420


ユニバーサルダウンライト ▶P.326


ダウンスポット ▶P.376

白色 4000K/Ra83　　電球色 3000K/Ra83

19° 中角形

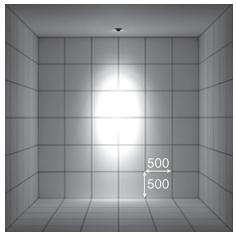

取付位置:壁から900mm/天井高3000mm

LZY-91988NBE
ダウンライト本体　¥14,800
19°　4000K/Ra83

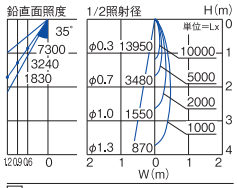

標	2340lm	25W	93.6lm/W
省	2040lm	22W	92.7lm/W

LZY-91988YBE
ダウンライト本体　¥14,800
19°　3000K/Ra83Ⓖ

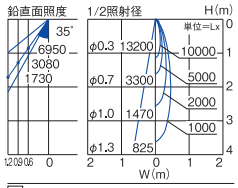

標	2220lm	25W	88.8lm/W
省	1930lm	22W	87.7lm/W

30° 広角形

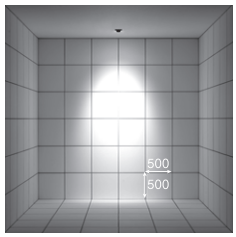

LZY-91989NBE
ダウンライト本体　¥14,800
30°　4000K/Ra83

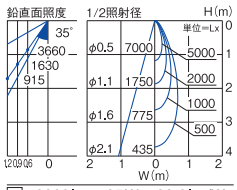

標	2220lm	25W	88.8lm/W
省	1930lm	22W	87.7lm/W

LZY-91989YBE
ダウンライト本体　¥14,800
30°　3000K/Ra83Ⓖ

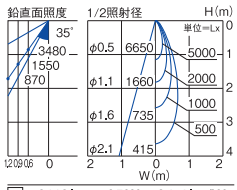

標	2110lm	25W	84.4lm/W
省	1830lm	22W	83.2lm/W


LZ2C対応電源

●電源選択で非調光・調光に対応
●非調光電源は省エネ電源、標準出力電源から選択
●省エネ電源使用時は消費電力・明るさが約15%ダウン

非調光 非調光用電源（標準出力電源）
LZA-90815E　¥7,500
LZ2C組合せ時
26/26/27VA（100V/200V/242V）
■AC100V/200V/242V兼用
■最大延長距離10m
ダウンライト本体+標準出力電源
組合せ価格　¥22,300

非調光 非調光用電源（省エネ電源）
LZA-91108E㊟　¥7,500
LZ2C組合せ時
22/22/23VA（100V/200V/242V）
■AC100V/200V/242V兼用
■最大延長距離10m
ダウンライト本体+省エネ電源
組合せ価格　¥22,300

非調光 PWM信号制御調光用電源
LZA-90825E　¥11,000
LZ2C組合せ時
26/26/27VA（100V/200V/242V）
■AC100V/200V/242V兼用
■最大延長距離10m
ダウンライト本体+PWM信号制御調光用電源
組合せ価格　¥25,800

非調光 位相制御調光用電源
LZA-90822E　¥11,000
LZ2C組合せ時
26VA（100V）
■AC100V専用
■最大延長距離10m
ダウンライト本体+位相制御調光用電源
組合せ価格　¥25,800

■調光器〔別売〕
▶P.744
PWM信号制御調光器
LZA-90837E
位相制御調光器
LZA-90306E・92794

■オプション〔別売〕
▶P.303


ツインフォーカスレンズ
LZA-92783
¥2,200


ウォールウォッシュレンズ
LZA-92789
¥2,200


スプレッドレンズ
LZA-90435
¥2,500


高色温度変換フィルター
LZA-90439
¥6,000


ディフュージョンフォーカスレンズ
LZA-92785
¥2,200


ワイドディフュージョンレンズ
LZA-92558
¥2,200


フラッドレンズ
LZA-90635
¥2,100


低色温度変換フィルター
LZA-90437
¥6,000

●照明器具の適正交換時期は8～10年です。　別注対応:詳しくは最寄りの営業所にお問い合わせください。

LZ1C　φ50 12Vダイクロハロゲン85W形60W相当

近接限度	光源寿命	断熱施工	グリーン購入法適合（Ⓖマーク記載品）
0.2m	40000h	不可	



■共通仕様〔電源別売〕

消費電力：14.5W（標準出力電源）
12.5W（省エネ電源）
灯具　：アルミダイカスト 黒塗装
0.5kg
制御レンズ付

※灯具は必要に応じて上下に動かせます。
※単体では使用できません。
必ず取付枠と組み合わせてご使用ください。

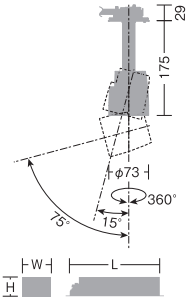

非調光：W48・H41・L175㎜
ＰＷＭ：W63・H46・L228㎜
位　相：W53・H44・L228㎜

別注対応
○:3500K/Ra83
○:2700K/Ra83

LINE UP


スポットライト
▶P.421


ユニバーサル
ダウンライト
▶P.327


ダウンスポット
▶P.378

白色 4000K/Ra83　　電球色 3000K/Ra83

18° 中角形

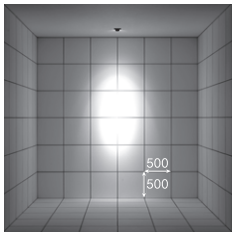

取付位置：壁から900㎜/天井高3000㎜

LZY-91986NBE
ダウンライト本体　¥11,800

18°　4000K/Ra83

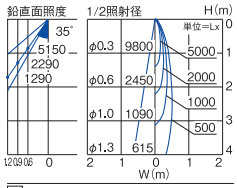

標	1440lm	14.5W	99.3lm/W
省	1250lm	12.5W	100.0lm/W

LZY-91986YBE
ダウンライト本体　¥11,800

18°　3000K/Ra83Ⓖ

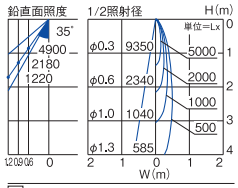

標	1370lm	14.5W	94.5lm/W
省	1190lm	12.5W	95.2lm/W

25° 広角形

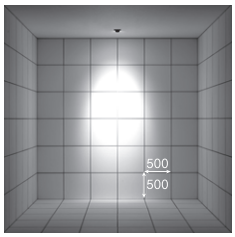

LZY-91987NBE
ダウンライト本体　¥11,800

25°　4000K/Ra83

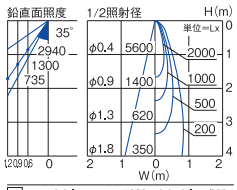

標	1400lm	14.5W	96.6lm/W
省	1220lm	12.5W	97.6lm/W

LZY-91987YBE
ダウンライト本体　¥11,800

25°　3000K/Ra83Ⓖ

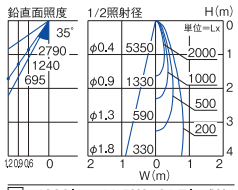

標	1330lm	14.5W	91.7lm/W
省	1160lm	12.5W	92.8lm/W


LZ1C対応電源

●電源選択で非調光・調光に対応
●非調光電源は省エネ電源、標準出力電源から選択
●省エネ電源使用時は消費電力・明るさが約15%ダウン

非調光 非調光用電源（標準出力電源）
LZA-91115E
¥5,000
LZ1C組合せ時
18/22/26VA（100V/200V/242V）
■AC100V/200V/242V兼用
■最大延長距離10m

ダウンライト本体+標準出力電源
組合せ価格　¥16,800

非調光 非調光用電源（省エネ電源）
LZA-91105E㊎
¥5,000
LZ1C組合せ時
16/19/22VA（100V/200V/242V）
■AC100V/200V/242V兼用
■最大延長距離10m

ダウンライト本体+省エネ電源
組合せ価格　¥16,800

調光 PWM信号制御調光用電源
LZA-91123E
¥9,000
LZ1C組合せ時
17/18/18VA（100V/200V/242V）
■AC100V/200V/242V兼用
■最大延長距離10m
調光可能範囲1%～100%

ダウンライト本体+PWM信号制御調光用電源
組合せ価格　¥20,800

調光 位相制御調光用電源
LZA-91120E
¥8,000
LZ1C組合せ時
17VA（100V）
■AC100V専用
■最大延長距離10m
調光可能範囲1%～100%

ダウンライト本体+位相制御調光用電源
組合せ価格　¥19,800

■調光器〔別売〕
▶P.744
PWM信号制御調光器
LZA-90837E
位相制御調光器
LZA-90306E・92794

■オプション〔別売〕
▶P.303


ツインフォーカスレンズ
LZA-92783
¥2,200


ウォールウォッシュレンズ
LZA-92789
¥2,200


スプレッドレンズ
LZA-90435
¥2,500


高色温度変換フィルター
LZA-90439
¥6,000


ディフュージョンフォーカスレンズ
LZA-92785
¥2,200


ワイドディフュージョンレンズ
LZA-92558
¥2,200


フラッドレンズ
LZA-90635
¥2,100


低色温度変換フィルター
LZA-90437
¥6,000

illco COB DOWN SPOT

イルコCOBダウンスポット（ポイント配光）

メリハリのある光を届ける灯具引き出しタイプ

壁面の上部まで照射することができる灯具引き出しタイプのユニバーサルダウンライトです。
棚上のディスプレイも的確に照射することが可能です。また、低天井の空間に最適です。



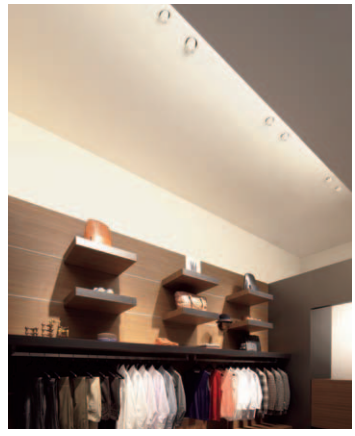

SIZE LINEUP



75 LZ0.5C
100 LZ2C LZ1C
125 LZ4C LZ3C

［配光角］ 狭角 中角 広角
［色温度］ ○：4000K ○：3500K ○：3000K ○：2700K

壁面上部まで照射できる灯具引き出しタイプ

灯具を下に引き出すことで、壁面上部まで明るく照らすことが可能。
棚上へのピックアップ効果を高めます。



照射角度：0°



照射角度：35°



照射角度：75°

取付位置：壁から900㎜
天井高：3500㎜







配光オプション 詳しくは▶P.303

ツインフォーカスレンズ

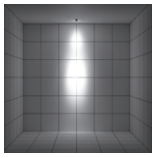



ディフュージョンフォーカスレンズ





ウォールウォッシュレンズ

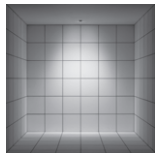



スプレッドレンズ





ワイドディフュージョンレンズ

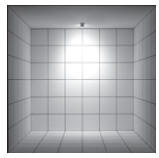



フラッドレンズ



高色温度変換フィルター





低色温度変換フィルター





75 LZ0.5C φ50ダイクロハロゲン75W形65W相当

近接限度	光源寿命	断熱施工	グリーン購入法適合(Ⓖマーク記載品)
0.1m	40000h	不可	



■共通仕様〔電源別売〕

消費電力:9.5W
枠　　:鋼板 白塗装
灯具　:アルミダイカスト 白塗装

0.4kg
制御レンズ付
取付可能天井厚5～25㎜

※灯具は必要に応じて上下に動かせます。

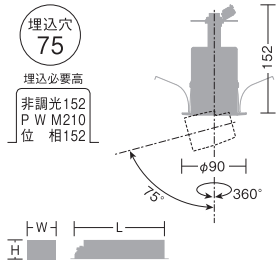

非調光:W42・H33・L150㎜
P W M:W63・H46・L228㎜
位　相:W42・H33・L150㎜

別注対応
○:4000K/Ra83
◎:3500K/Ra83

LINE UP


スポットライト ▶P.422


ユニバーサルダウンライト ▶P.325

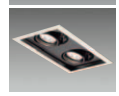
スイングショット ▶P.370

電球色 3000K/Ra83　　電球色 2700K/Ra83

19° 中角形

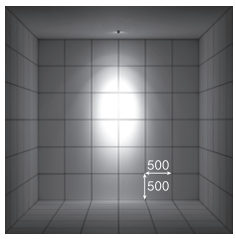

取付位置:壁から900㎜/天井高3000㎜

LZD-91973YWE
ダウンライト本体　¥10,300

19° 3000K/Ra83 Ⓖ

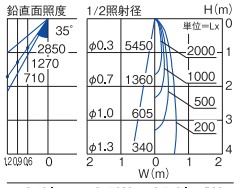

910lm　9.5W　95.8lm/W

LZD-91973LWE
ダウンライト本体　¥10,300

19° 2700K/Ra83 Ⓖ

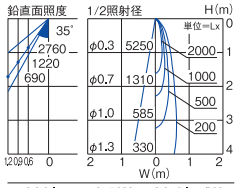

880lm　9.5W　92.6lm/W

35° 広角形

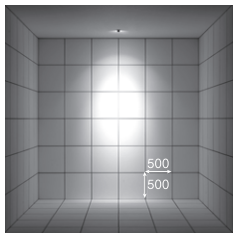

LZD-91974YWE
ダウンライト本体　¥10,300

35° 3000K/Ra83 Ⓖ

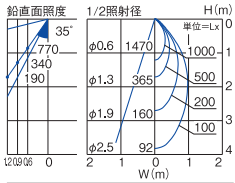

940lm　9.5W　98.9lm/W

LZD-91974LWE
ダウンライト本体　¥10,300

35° 2700K/Ra83 Ⓖ

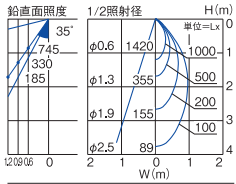

910lm　9.5W　95.8lm/W

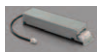
LZ0.5C対応電源

●電源選択で非調光・調光に対応

非調光 非調光用電源(標準出力電源)

LZA-92809
¥3,500

LZ0.5C組合せ時
16VA(100V)
■AC100V専用
■最大延長距離2m

ダウンライト本体+標準出力電源
組合せ価格　¥13,800

調光 PWM信号制御調光用電源

LZA-91122E
¥8,000

LZ0.5C組合せ時
13/14/14VA(100V/200V/242V)
■AC100V/200V/242V兼用
■最大延長距離10m
調光可能範囲1%～100%

ダウンライト本体+PWM信号制御調光用電源
組合せ価格　¥18,300

調光 位相制御調光用電源

LZA-92810
¥6,000

LZ0.5C組合せ時
17VA(100V)
■AC100V専用
■最大延長距離2m
調光可能範囲1%～100%

ダウンライト本体+位相制御調光用電源
組合せ価格　¥16,300

■調光器[別売]
▶P.744
PWM信号制御調光器
LZA-90837E
位相制御調光器
LZA-90306E・92794

■オプション[別売]
▶P.303


ウォールウォッシュレンズ
LZA-92787
¥2,000


スプレッドレンズ
LZA-92127
¥2,200


高色温度変換フィルター
LZA-92129
¥5,500


ワイドディフュージョンレンズ(広角形専用)
LZA-92393
¥2,000


フラッドレンズ
LZA-92128
¥2,000


低色温度変換フィルター
LZA-92130
¥5,500

●照明器具の適正交換時期は8～10年です。　別注対応:詳しくは最寄りの営業所にお問い合わせください。

100 LZ2C　CDM-T35W相当

近接限度	光源寿命	断熱施工	グリーン購入法適合(Ⓖマーク記載品)
0.2m	40000h	不可	



■共通仕様〔電源別売〕

消費電力:25W(標準出力電源)
22W(省エネ電源)
枠　:鋼板 白塗装
灯具　:アルミダイカスト 白塗装
0.6kg
制御レンズ付
取付可能天井厚5～25㎜
※灯具は必要に応じて上下に動かせます。

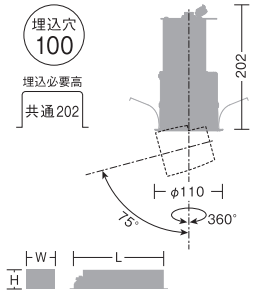

非調光:W51・H41・L207㎜
P W M:W63・H46・L228㎜
位　相:W53・H44・L228㎜

LINE UP


スポットライト
▶P.420


ユニバーサル
ダウンライト
▶P.326

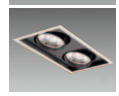
スイングショット
▶P.371

白色 4000K/Ra83	温白色 3500K/Ra83	電球色 3000K/Ra83	電球色 2700K/Ra83

10° 狭角形

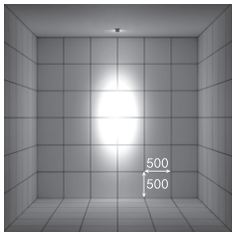

取付位置:壁から900㎜/天井高3000㎜

LZD-92552NW㊟
ダウンライト本体　¥15,800
10°　4000K/Ra83

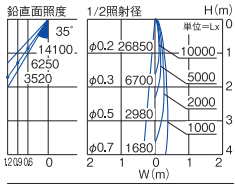

標	1680lm	25W	67.2lm/W
省	1460lm	22W	66.4lm/W

LZD-92552AW㊟
ダウンライト本体　¥15,800
10°　3500K/Ra83

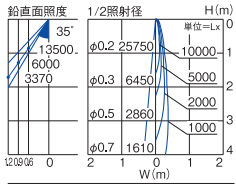

標	1610lm	25W	64.4lm/W
省	1400lm	22W	63.6lm/W

LZD-92552YW㊟
ダウンライト本体　¥15,800
10°　3000K/Ra83

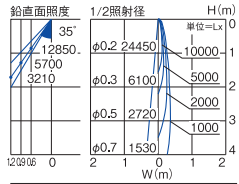

標	1530lm	25W	61.2lm/W
省	1330lm	22W	60.5lm/W

LZD-92552LW㊟
ダウンライト本体　¥15,800
10°　2700K/Ra83

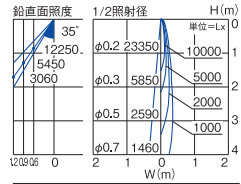

標	1460lm	25W	58.4lm/W
省	1270lm	22W	57.7lm/W

19° 中角形

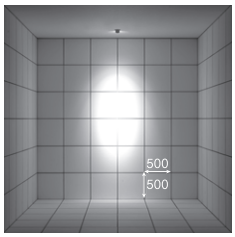

LZD-91977NWE
ダウンライト本体　¥15,800
19°　4000K/Ra83Ⓖ

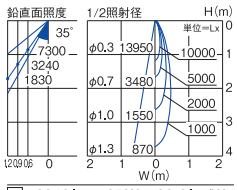

標	2340lm	25W	93.6lm/W
省	2040lm	22W	92.7lm/W

LZD-91977AWE
ダウンライト本体　¥15,800
19°　3500K/Ra83Ⓖ

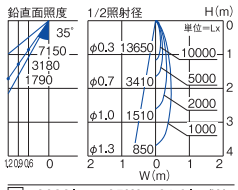

標	2290lm	25W	91.6lm/W
省	2000lm	22W	90.9lm/W

LZD-91977YWE
ダウンライト本体　¥15,800
19°　3000K/Ra83Ⓖ

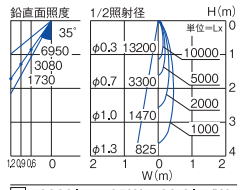

標	2220lm	25W	88.8lm/W
省	1930lm	22W	87.7lm/W

LZD-91977LW㊟
ダウンライト本体　¥15,800
19°　2700K/Ra83Ⓖ

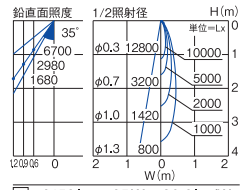

標	2150lm	25W	86.0lm/W
省	1870lm	22W	85.0lm/W

30° 広角形

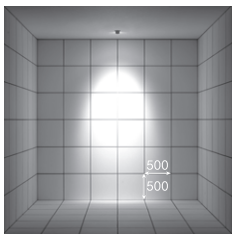

LZD-91978NWE
ダウンライト本体　¥15,800
30°　4000K/Ra83Ⓖ

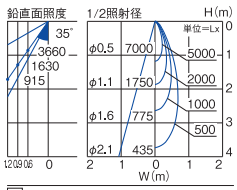

標	2220lm	25W	88.8lm/W
省	1930lm	22W	87.7lm/W

LZD-91978AWE
ダウンライト本体　¥15,800
30°　3500K/Ra83Ⓖ

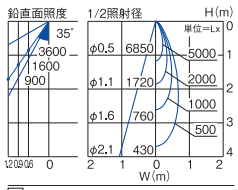

標	2180lm	25W	87.2lm/W
省	1890lm	22W	85.9lm/W

LZD-91978YWE
ダウンライト本体　¥15,800
30°　3000K/Ra83Ⓖ

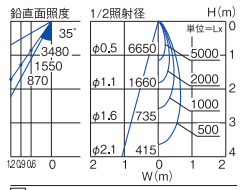

標	2110lm	25W	84.4lm/W
省	1830lm	22W	83.2lm/W

LZD-91978LW㊟
ダウンライト本体　¥15,800
30°　2700K/Ra83Ⓖ

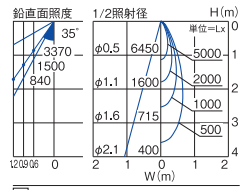

標	2040lm	25W	81.6lm/W
省	1780lm	22W	80.9lm/W


LZ2C対応電源

●電源選択で非調光・調光に対応
●非調光電源は省エネ電源、標準出力電源から選択
●省エネ電源使用時は消費電力・明るさが約15%ダウン

非調光 非調光用電源(標準出力電源)
LZA-90815E　¥7,500
LZ2C組合せ時
26/26/27VA(100V/200V/242V)
■AC100V/200V/242V兼用
■最大延長距離10m

ダウンライト本体+標準出力電源
組合せ価格　¥23,300

非調光 非調光用電源(省エネ電源)
LZA-91108E㊟　¥7,500
LZ2C組合せ時
22/22/23VA(100V/200V/242V)
■AC100V/200V/242V兼用
■最大延長距離10m

ダウンライト本体+省エネ電源
組合せ価格　¥23,300

非調光 PWM信号制御調光用電源
LZA-90825E　¥11,000
LZ2C組合せ時
26/26/27VA(100V/200V/242V)
■AC100V/200V/242V兼用
■最大延長距離10m

ダウンライト本体+PWM信号制御調光用電源
組合せ価格　¥26,800

非調光 位相制御調光用電源
LZA-90822E　¥11,000
LZ2C組合せ時
26VA(100V)
■AC100V専用
■最大延長距離10m

ダウンライト本体+位相制御調光用電源
組合せ価格　¥26,800

■調光器[別売]
▶P.744
PWM信号制御調光器
LZA-90837E
位相制御調光器
LZA-90306E・92794

■リニューアルプレート[別売]
▶P.302

LZA-90300
(φ125用)
LZA-90302
(φ150用)

■オプション[別売]
▶P.303


ツインフォーカスレンズ
LZA-92783
¥2,200


ウォールウォッシュレンズ
LZA-92789
¥2,200


スプレッドレンズ
LZA-90435
¥2,500


高色温度変換フィルター
LZA-90439
¥6,000


ディフュージョンフォーカスレンズ
LZA-92785
¥2,200


ワイドディフュージョンレンズ
LZA-92558
¥2,200


フラッドレンズ
LZA-90635
¥2,100


低色温度変換フィルター
LZA-90437
¥6,000

㊟:受注生産品[納期約2週間程度]詳しくは最寄りの営業所にお問い合わせください。　掲載の全商品の価格には、消費税は含まれておりません。

100 LZ2C　CDM-T35W相当

近接限度 0.2m | 光源寿命 40000h | 断熱施工 不可 | グリーン購入法適合（Ⓖマーク記載品）



■共通仕様〔電源別売〕
消費電力：25W（標準出力電源）
　　22W（省エネ電源）
枠　　：鋼板 塗装
灯具　　：アルミダイカスト 塗装
0.6kg
制御レンズ付
取付可能天井厚5～25mm
※灯具は必要に応じて上下に動かせます。

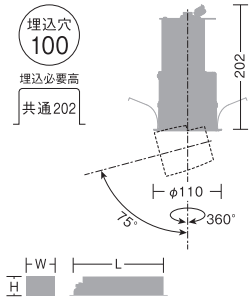

非調光：W51・H41・L207mm
ＰＷＭ：W63・H46・L228mm
位　相：W53・H44・L228mm

50° 広角形

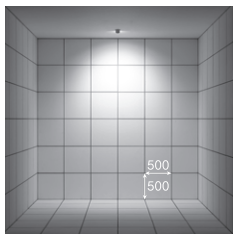

取付位置：壁から900mm/天井高3000mm

白色 4000K/Ra83	温白色 3500K/Ra83	電球色 3000K/Ra83
LZD-92418NW	**LZD-92418AW**	**LZD-92418YW**
ダウンライト本体 ¥15,800	ダウンライト本体 ¥15,800	ダウンライト本体 ¥15,800
50° 4000K/Ra83	50° 3500K/Ra83Ⓖ	50° 3000K/Ra83Ⓖ
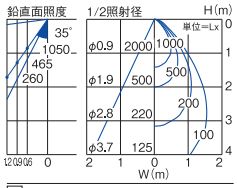	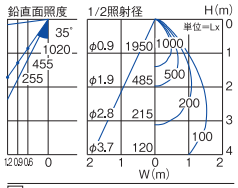	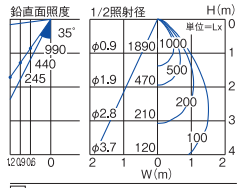
標 2120lm 25W 84.8lm/W	標 2070lm 25W 82.8lm/W	標 2010lm 25W 80.4lm/W
省 1840lm 22W 83.6lm/W	省 1800lm 22W 81.8lm/W	省 1750lm 22W 79.5lm/W

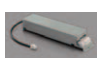

LZ2C対応電源

- ●電源選択で非調光・調光に対応
- ●非調光電源は省エネ電源、標準出力電源から選択
- ●省エネ電源使用時は消費電力・明るさが約15%ダウン

非調光 非調光用電源（標準出力電源）
LZA-90815E ¥7,500
LZ2C組合せ時
26/26/27VA（100V/200V/242V）
■AC100V/200V/242V兼用
■最大延長距離10m
ダウンライト本体+標準出力電源
組合せ価格 **¥23,300**

非調光 非調光用電源（省エネ電源）
LZA-91108EⒼ ¥7,500
LZ2C組合せ時
22/22/23VA（100V/200V/242V）
■AC100V/200V/242V兼用
■最大延長距離10m
ダウンライト本体+省エネ電源
組合せ価格 **¥23,300**

調光 PWM信号制御調光用電源
LZA-90825E ¥11,000
LZ2C組合せ時
26/26/27VA（100V/200V/242V）
■AC100V/200V/242V兼用
■最大延長距離10m
調光可能範囲1%～100%
ダウンライト本体+PWM信号制御調光用電源
組合せ価格 **¥26,800**

非調光 位相制御調光用電源
LZA-90822E ¥11,000
LZ2C組合せ時
26VA（100V）
■AC100V専用
■最大延長距離10m
調光可能範囲1%～100%
ダウンライト本体+位相制御調光用電源
組合せ価格 **¥26,800**

■調光器〔別売〕
▶P.744
PWM信号制御調光器
LZA-90837E
位相制御調光器
LZA-90306E・92794

■リニューアルプレート〔別売〕
▶P.302



LZA-90300
（φ125用）
LZA-90302
（φ150用）

■オプション〔別売〕
▶P.303


ツインフォーカスレンズ
LZA-92783 ¥2,200


ウォールウォッシュレンズ
LZA-92789 ¥2,200


スプレッドレンズ
LZA-90435 ¥2,500


高色温度変換フィルター
LZA-90439 ¥6,000


ディフュージョンフォーカスレンズ
LZA-92785 ¥2,200


ワイドディフュージョンレンズ
LZA-92558 ¥2,200


フラッドレンズ
LZA-90635 ¥2,100


低色温度変換フィルター
LZA-90437 ¥6,000

●照明器具の適正交換時期は8～10年です。　別注対応：詳しくは最寄りの営業所にお問い合わせください。

100 LZ1C　φ50 12Vダイクロハロゲン85W形60W相当

近接限度	光源寿命	断熱施工	グリーン購入法適合(Ⓖマーク記載品)
0.2m	40000h	不可	



■共通仕様〔電源別売〕
消費電力：14.5W（標準出力電源）
12.5W（省エネ電源）
枠　：鋼板 白塗装
灯具　：アルミダイカスト 白塗装
0.6kg
制御レンズ付
取付可能天井厚5～25㎜
※灯具は必要に応じて上下に動かせます。

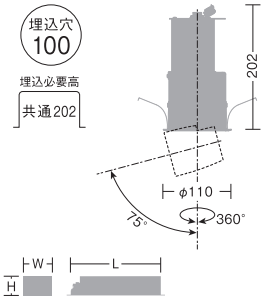

非調光：W48・H41・L175㎜
ＰＷＭ：W63・H46・L228㎜
位　相：W53・H44・L228㎜

別注対応
○:4000K/Ra83

LINE UP


スポットライト
▶P.421


ユニバーサル
ダウンライト
▶P.327

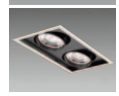
スイングショット
▶P.372

温白色 3500K/Ra83	電球色 3000K/Ra83	電球色 2700K/Ra83

12° 狭角形

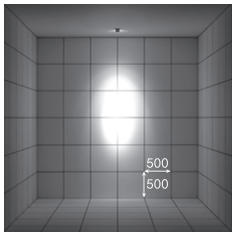

取付位置：壁から900㎜／天井高3000㎜

LZD-92551AW
ダウンライト本体　¥12,800
12°　3500K/Ra83Ⓖ

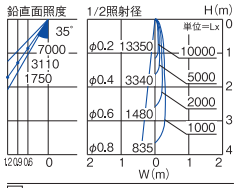

標	1280lm	14.5W	88.3lm/W
省	1110lm	12.5W	88.8lm/W

LZD-92551YW
ダウンライト本体　¥12,800
12°　3000K/Ra83Ⓖ

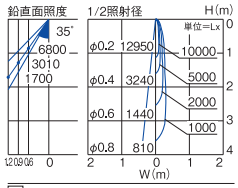

標	1240lm	14.5W	85.5lm/W
省	1080lm	12.5W	86.4lm/W

LZD-92551LW
ダウンライト本体　¥12,800
12°　2700K/Ra83Ⓖ

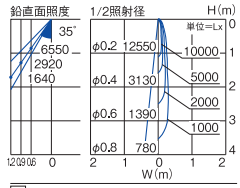

標	1200lm	14.5W	82.8lm/W
省	1040lm	12.5W	83.2lm/W

18° 中角形

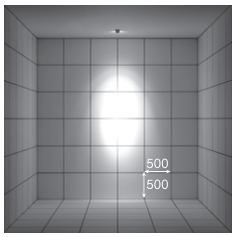

LZD-91975AWE
ダウンライト本体　¥12,800
18°　3500K/Ra83Ⓖ

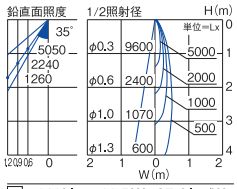

標	1410lm	14.5W	97.2lm/W
省	1230lm	12.5W	98.4lm/W

LZD-91975YWE
ダウンライト本体　¥12,800
18°　3000K/Ra83Ⓖ

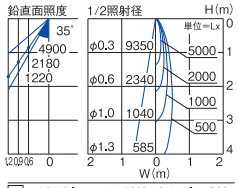

標	1370lm	14.5W	94.5lm/W
省	1190lm	12.5W	95.2lm/W

LZD-91975LWE
ダウンライト本体　¥12,800
18°　2700K/Ra83Ⓖ

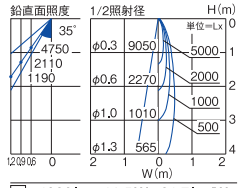

標	1330lm	14.5W	91.7lm/W
省	1150lm	12.5W	92.0lm/W

25° 広角形

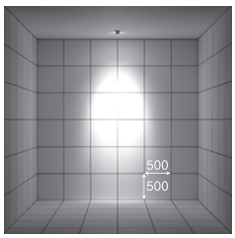

LZD-91976AWE
ダウンライト本体　¥12,800
25°　3500K/Ra83Ⓖ

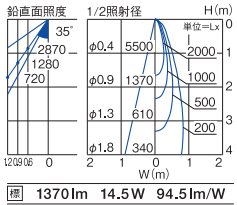

標	1370lm	14.5W	94.5lm/W
省	1190lm	12.5W	95.2lm/W

LZD-91976YWE
ダウンライト本体　¥12,800
25°　3000K/Ra83Ⓖ

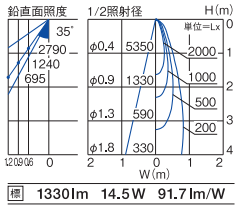

標	1330lm	14.5W	91.7lm/W
省	1160lm	12.5W	92.8lm/W

LZD-91976LWE
ダウンライト本体　¥12,800
25°　2700K/Ra83Ⓖ

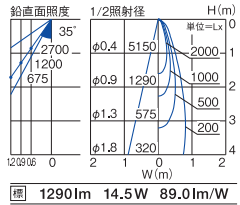

標	1290lm	14.5W	89.0lm/W
省	1120lm	12.5W	89.6lm/W


LZ1C対応電源

●電源選択で非調光・調光に対応
●非調光電源は省エネ電源、標準出力電源から選択
●省エネ電源使用時は消費電力・明るさが約15%ダウン

非調光　非調光用電源（標準出力電源）
LZA-91115E　¥5,000
LZ1C組合せ時
18/22/26VA（100V/200V/242V）
■AC100V/200V/242V兼用
■最大延長距離10m
ダウンライト本体+標準出力電源
組合せ価格　¥17,800

非調光　非調光用電源（省エネ電源）
LZA-91105E㊎　¥5,000
LZ1C組合せ時
16/19/22VA（100V/200V/242V）
■AC100V/200V/242V兼用
■最大延長距離10m
ダウンライト本体+省エネ電源
組合せ価格　¥17,800

調光　PWM信号制御調光用電源
LZA-91123E　¥9,000
LZ1C組合せ時
17/18/18VA（100V/200V/242V）
■AC100V/200V/242V兼用
■最大延長距離10m
調光可能範囲1%～100%
ダウンライト本体+PWM信号制御調光用電源
組合せ価格　¥21,800

調光　位相制御調光用電源
LZA-91120E　¥8,000
LZ1C組合せ時
17VA（100V）
■AC100V専用
■最大延長距離10m
調光可能範囲1%～100%
ダウンライト本体+位相制御調光用電源
組合せ価格　¥20,800

■調光器〔別売〕
▶P.744
PWM信号制御調光器
LZA-90837E
位相制御調光器
LZA-90306E・92794

■リニューアルプレート〔別売〕
▶P.302

LZA-90300
（φ125用）
LZA-90302
（φ150用）

■オプション〔別売〕
▶P.303


ツインフォーカスレンズ
LZA-92783
¥2,200


ウォールウォッシュレンズ
LZA-92789
¥2,200


スプレッドレンズ
LZA-90435
¥2,500


高色温度変換フィルター
LZA-90439
¥6,000


ディフュージョンフォーカスレンズ
LZA-92785
¥2,200


ワイドディフュージョンレンズ
LZA-92558
¥2,200


フラッドレンズ
LZA-90635
¥2,100


低色温度変換フィルター
LZA-90437
¥6,000

掲載の全商品の価格には、消費税は含まれておりません。

125 LZ4C　CDM-T70W相当

近接限度 0.2m | 光源寿命 40000h | 断熱施工 不可 | グリーン購入法適合（Ⓖマーク記載品）

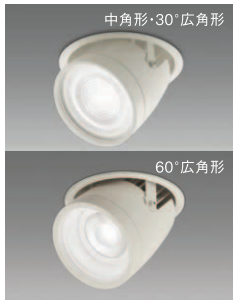

■共通仕様〔電源別売〕
消費電力：43W（標準出力電源）
37W（省エネ電源）
枠　：鋼板 白塗装
灯具　：アルミダイカスト 白塗装
1.8kg
制御レンズ付
取付可能天井厚5～25㎜
※灯具は必要に応じて上下に動かせます。

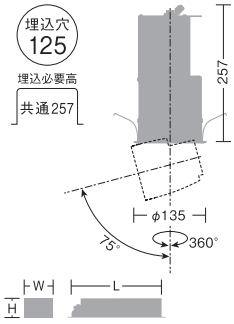

非調光：W53・H44・L228㎜
P W M：W63・H46・L267㎜

LINE UP


スポットライト
▶P.418


ユニバーサルダウンライト
▶P.329

白色 4000K/Ra83	温白色 3500K/Ra83	電球色 3000K/Ra83

15° 中角形

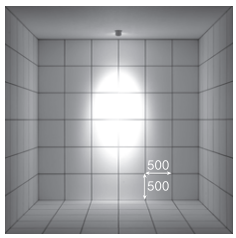

取付位置：壁から900㎜/天井高3000㎜

LZD-91981NW
ダウンライト本体　¥25,800
15°　4000K/Ra83 Ⓖ

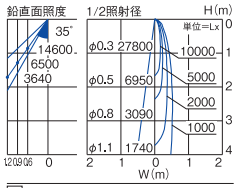

標	3800lm	43W	88.4lm/W
省	3310lm	37W	89.5lm/W

LZD-91981AW
ダウンライト本体　¥25,800
15°　3500K/Ra83 Ⓖ

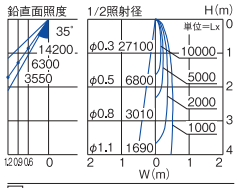

標	3700lm	43W	86.0lm/W
省	3240lm	37W	87.6lm/W

LZD-91981YW
ダウンライト本体　¥25,800
15°　3000K/Ra83 Ⓖ

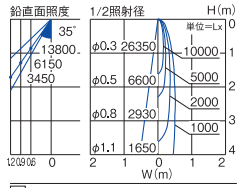

標	3600lm	43W	83.7lm/W
省	3140lm	37W	84.9lm/W

30° 広角形

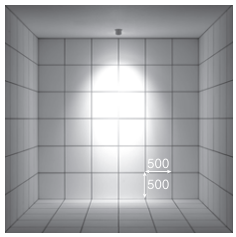

LZD-91982NW
ダウンライト本体　¥25,800
30°　4000K/Ra83 Ⓖ

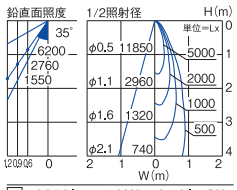

標	3950lm	43W	91.9lm/W
省	3440lm	37W	93.0lm/W

LZD-91982AW
ダウンライト本体　¥25,800
30°　3500K/Ra83 Ⓖ

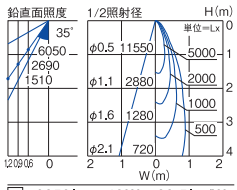

標	3850lm	43W	89.5lm/W
省	3370lm	37W	91.1lm/W

LZD-91982YW
ダウンライト本体　¥25,800
30°　3000K/Ra83 Ⓖ

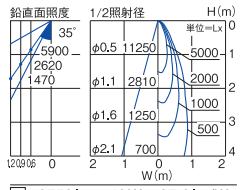

標	3750lm	43W	87.2lm/W
省	3260lm	37W	88.1lm/W

60° 広角形

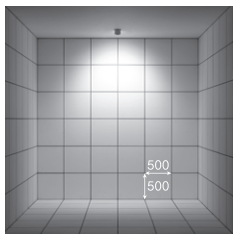

LZD-92419NW
ダウンライト本体　¥25,800
60°　4000K/Ra83 Ⓖ

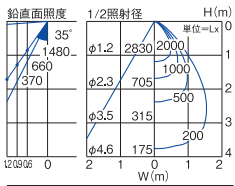

標	3950lm	43W	91.8lm/W
省	3430lm	37W	92.7lm/W

LZD-92419AW
ダウンライト本体　¥25,800
60°　3500K/Ra83 Ⓖ

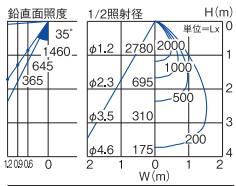

標	3880lm	43W	90.2lm/W
省	3380lm	37W	91.4lm/W

LZD-92419YW
ダウンライト本体　¥25,800
60°　3000K/Ra83 Ⓖ

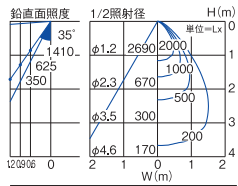

標	3760lm	43W	87.4lm/W
省	3270lm	37W	88.4lm/W

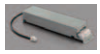
LZ4C対応電源

●電源選択で非調光・調光に対応
●非調光電源は省エネ電源、標準出力電源から選択
●省エネ電源使用時は消費電力・明るさが約15%ダウン

非調光　非調光用電源（標準出力電源）
LZA-91806　¥11,000
LZ4C組合せ時
44/45/46VA（100V/200V/242V）
■AC100V/200V/242V兼用
■最大延長距離10m
ダウンライト本体+標準出力電源
組合せ価格　¥36,800

非調光　非調光用電源（省エネ電源）
LZA-92131㊟　¥11,000
LZ4C組合せ時
37/38/39VA（100V/200V/242V）
■AC100V/200V/242V兼用
■最大延長距離10m
ダウンライト本体+省エネ電源
組合せ価格　¥36,800

調光　PWM信号制御調光用電源
LZA-91808　¥14,500
LZ4C組合せ時
44/45/46VA（100V/200V/242V）
■AC100V/200V/242V兼用
■最大延長距離10m
調光可能範囲1%～100%
ダウンライト本体+PWM信号制御調光用電源
組合せ価格　¥40,300

■調光器〔別売〕
▶P.744
PWM信号制御調光器
LZA-90837E

■リニューアルプレート〔別売〕
▶P.302

LZA-90304
（φ150用）
LZA-92432
（φ200用）

■オプション〔別売〕
▶P.303


ツインフォーカスレンズ
LZA-92784
¥2,500


ウォールウォッシュレンズ
LZA-92790
¥2,500


スプレッドレンズ
LZA-90525
¥3,500


高色温度変換フィルター
LZA-90528
¥6,200


ディフュージョンフォーカスレンズ
LZA-92786
¥2,500


ワイドディフュージョンレンズ
LZA-92559
¥2,500


フラッドレンズ
LZA-90526
¥2,200


低色温度変換フィルター
LZA-90527
¥6,200

●照明器具の適正交換時期は8～10年です。　㊟:受注生産品〔納期約2週間程度〕詳しくは最寄りの営業所にお問い合わせください。

125 LZ3C　CDM-T70W相当

近接限度	光源寿命	断熱施工	グリーン購入法適合(Ⓖマーク記載品)
0.2m	40000h	不可	



■共通仕様〔電源別売〕
消費電力:41W(標準出力電源)
35W(省エネ電源)
枠　:鋼板 白塗装
灯具　:アルミダイカスト 白塗装
1.8kg
制御レンズ付
取付可能天井厚5～25㎜
※灯具は必要に応じて上下に動かせます。

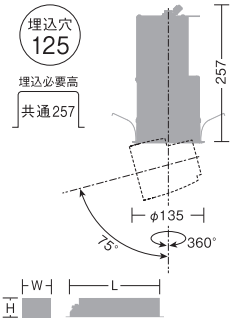

非調光:W53・H44・L228㎜
P W M:W63・H46・L267㎜

LINE UP


スポットライト
▶P.419


ユニバーサル
ダウンライト
▶P.330

白色 4000K/Ra83	温白色 3500K/Ra83	電球色 3000K/Ra83

16° 中角形

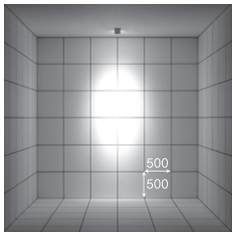

取付位置:壁から900㎜/天井高3000㎜

LZD-91979NWE
ダウンライト本体　¥21,800
16°　4000K/Ra83

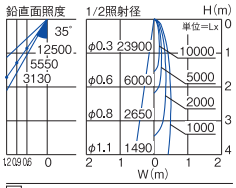

標	3360lm	41W	82.0lm/W
省	2920lm	35W	83.4lm/W

LZD-91979AWE
ダウンライト本体　¥21,800
16°　3500K/Ra83 Ⓖ

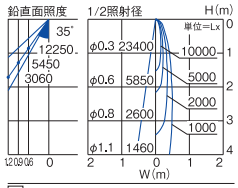

標	3290lm	41W	80.2lm/W
省	2860lm	35W	81.7lm/W

LZD-91979YWE
ダウンライト本体　¥21,800
16°　3000K/Ra83 Ⓖ

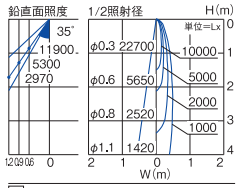

標	3190lm	41W	77.8lm/W
省	2770lm	35W	79.1lm/W

30° 広角形

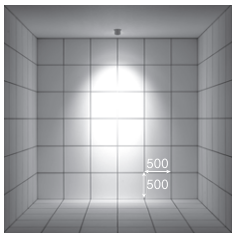

LZD-91980NWE
ダウンライト本体　¥21,800
30°　4000K/Ra83 Ⓖ

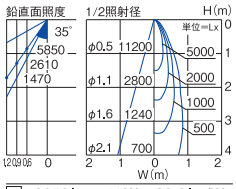

標	3650lm	41W	89.0lm/W
省	3170lm	35W	90.6lm/W

LZD-91980AWE
ダウンライト本体　¥21,800
30°　3500K/Ra83 Ⓖ

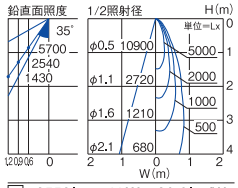

標	3550lm	41W	86.6lm/W
省	3100lm	35W	88.6lm/W

LZD-91980YWE
ダウンライト本体　¥21,800
30°　3000K/Ra83 Ⓖ

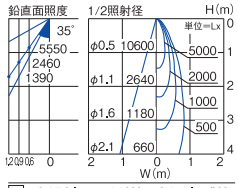

標	3450lm	41W	84.1lm/W
省	3010lm	35W	86.0lm/W


LZ3C対応電源

●電源選択で非調光・調光に対応
●非調光電源は省エネ電源、標準出力電源から選択
●省エネ電源使用時は消費電力・明るさが約15%ダウン

非調光 非調光用電源(標準出力電源)
LZA-91806　¥11,000
LZ3C組合せ時
42/43/44VA(100V/200V/242V)
■AC100V/200V/242V兼用
■最大延長距離10m
ダウンライト本体+標準出力電源
組合せ価格　¥32,800

非調光 非調光用電源(省エネ電源)
LZA-92131Ⓖ　¥11,000
LZ3C組合せ時
36/37/38VA(100V/200V/242V)
■AC100V/200V/242V兼用
■最大延長距離10m
ダウンライト本体+省エネ電源
組合せ価格　¥32,800

調光 PWM信号制御調光用電源
LZA-91808　¥14,500
LZ3C組合せ時
42/43/44VA(100V/200V/242V)
■AC100V/200V/242V兼用
■最大延長距離10m
調光可能範囲1%～100%
ダウンライト本体+PWM信号制御調光用電源
組合せ価格　¥36,300

■調光器[別売]
▶P.744
PWM信号制御調光器
LZA-90837E

■リニューアルプレート[別売]
▶P.302

LZA-90304
(φ150用)
LZA-92432
(φ200用)

■オプション[別売]
▶P.303


ツインフォーカスレンズ
LZA-92784
¥2,500


ウォールウォッシュレンズ
LZA-92790
¥2,500


スプレッドレンズ
LZA-90525
¥3,500


高色温度変換フィルター
LZA-90528
¥6,200


ディフュージョンフォーカスレンズ
LZA-92786
¥2,500


ワイドディフュージョンレンズ
LZA-92559
¥2,500


フラッドレンズ
LZA-90526
¥2,200


低色温度変換フィルター
LZA-90527
¥6,200

100 φ50ダイクロハロゲン75W形65W相当　DECO-S50C（E11）

近接限度 0.1m | 100V 専用 | 断熱施工 不可



■共通仕様〔ランプ別売〕

消費電力:5.7W（DECO-S50C）
5.6W（DECO-S50）
枠　:鋼板 塗装
コーン　:アルミ 塗装
灯具　:鋼板 塗装
0.4kg
8VA
取付可能天井厚5～25mm
※灯具は必要に応じて上下に動かせます。

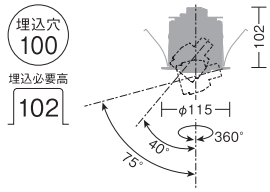



必要に応じて灯具が上下するため、壁面上部への照射が可能です。



昼白色 5000K/Ra80　　電球色 2700K/Ra80

NEW DECO-S50C 8° 狭角形

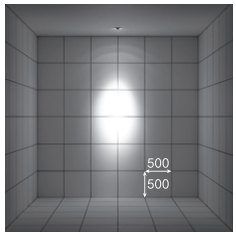

取付位置:壁から900mm/天井高3000mm

LZD-91305XW ○　ダウンライト本体　¥6,500
LZA-92758 ○　LEDランプ 5.7W（E11）¥8,000
ダウンライト本体+LEDランプ 組合せ価格 ¥14,500

8° 5000K/Ra80

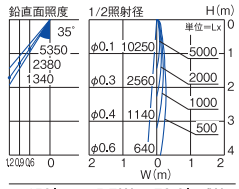

450lm　5.7W　78.9lm/W

LZD-91305XB ●　ダウンライト本体　¥6,500
LZA-92759 ●　LEDランプ 5.7W（E11）¥8,000
ダウンライト本体+LEDランプ 組合せ価格 ¥14,500

8° 5000K/Ra80

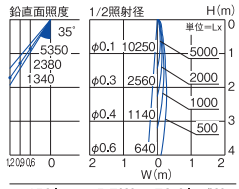

450lm　5.7W　78.9lm/W

LZD-91305XW ○　ダウンライト本体　¥6,500
LZA-92762 ○　LEDランプ 5.7W（E11）¥8,000
ダウンライト本体+LEDランプ 組合せ価格 ¥14,500

8° 2700K/Ra80

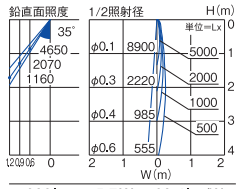

390lm　5.7W　68.4lm/W

LZD-91305XB ●　ダウンライト本体　¥6,500
LZA-92763 ●　LEDランプ 5.7W（E11）¥8,000
ダウンライト本体+LEDランプ 組合せ価格 ¥14,500

8° 2700K/Ra80

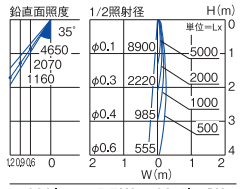

390lm　5.7W　68.4lm/W

NEW DECO-S50C 18° 中角形

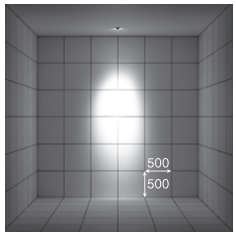

LZD-91305XW ○　ダウンライト本体　¥6,500
LZA-92760 ○　LEDランプ 5.7W（E11）¥8,000
ダウンライト本体+LEDランプ 組合せ価格 ¥14,500

18° 5000K/Ra80

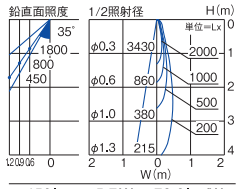

450lm　5.7W　78.9lm/W

LZD-91305XB ●　ダウンライト本体　¥6,500
LZA-92761 ●　LEDランプ 5.7W（E11）¥8,000
ダウンライト本体+LEDランプ 組合せ価格 ¥14,500

18° 5000K/Ra80

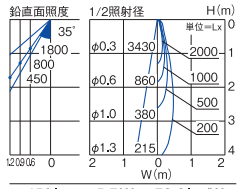

450lm　5.7W　78.9lm/W

LZD-91305XW ○　ダウンライト本体　¥6,500
LZA-92764 ○　LEDランプ 5.7W（E11）¥8,000
ダウンライト本体+LEDランプ 組合せ価格 ¥14,500

18° 2700K/Ra80

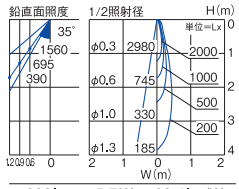

390lm　5.7W　68.4lm/W

LZD-91305XB ●　ダウンライト本体　¥6,500
LZA-92765 ●　LEDランプ 5.7W（E11）¥8,000
ダウンライト本体+LEDランプ 組合せ価格 ¥14,500

18° 2700K/Ra80

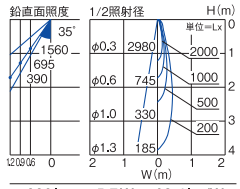

390lm　5.7W　68.4lm/W

NEW DECO-S50C 30° 広角形

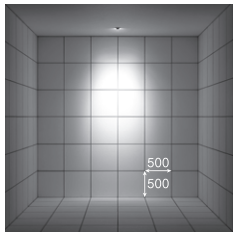

LZD-91305XW ○　ダウンライト本体　¥6,500
LZA-92766 ○　LEDランプ 5.7W（E11）¥8,000
ダウンライト本体+LEDランプ 組合せ価格 ¥14,500

30° 5000K/Ra80

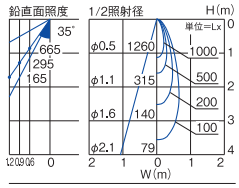

450lm　5.7W　78.9lm/W

LZD-91305XB ●　ダウンライト本体　¥6,500
LZA-92767 ●　LEDランプ 5.7W（E11）¥8,000
ダウンライト本体+LEDランプ 組合せ価格 ¥14,500

30° 5000K/Ra80

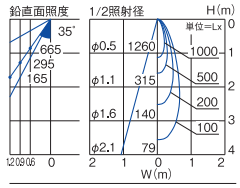

450lm　5.7W　78.9lm/W

LZD-91305XW ○　ダウンライト本体　¥6,500
LZA-92768 ○　LEDランプ 5.7W（E11）¥8,000
ダウンライト本体+LEDランプ 組合せ価格 ¥14,500

30° 2700K/Ra80

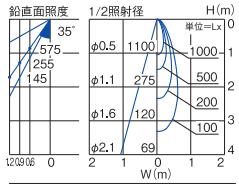

390lm　5.7W　68.4lm/W

LZD-91305XB ●　ダウンライト本体　¥6,500
LZA-92769 ●　LEDランプ 5.7W（E11）¥8,000
ダウンライト本体+LEDランプ 組合せ価格 ¥14,500

30° 2700K/Ra80

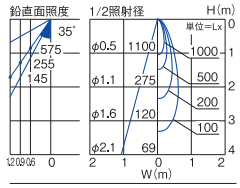

390lm　5.7W　68.4lm/W

●照明器具の適正交換時期は8～10年です。　本体色 ○ホワイト ●ブラック

DECO-S50 20° 中角形

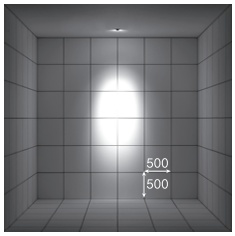

取付位置:壁から900mm/天井高3000mm

電球色 2700K/Ra80

LZD-91305XW ○
ダウンライト本体 ¥6,500
LZA-90681 ○
LEDランプ 5.6W（E11） ¥7,000
ダウンライト本体+LEDランプ
組合せ価格 ¥13,500

20° 2700K/Ra80

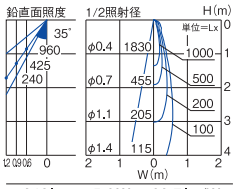

340lm 5.6W 60.7lm/W

LZD-91305XB ●
ダウンライト本体 ¥6,500
LZA-90682 ●
LEDランプ 5.6W（E11） ¥7,000
ダウンライト本体+LEDランプ
組合せ価格 ¥13,500

20° 2700K/Ra80

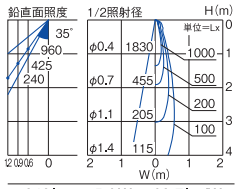

340lm 5.6W 60.7lm/W

キャンドル色 2200K/Ra80

LZD-91305XW ○
ダウンライト本体 ¥6,500
LZA-91465 ○
LEDランプ 5.6W（E11） ¥7,500
ダウンライト本体+LEDランプ
組合せ価格 ¥14,000

20° 2200K/Ra80

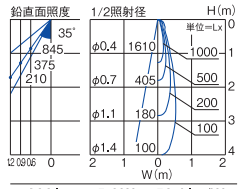

300lm 5.6W 53.6lm/W

LZD-91305XB ●
ダウンライト本体 ¥6,500
LZA-91466 ●
LEDランプ 5.6W（E11） ¥7,500
ダウンライト本体+LEDランプ
組合せ価格 ¥14,000

20° 2200K/Ra80

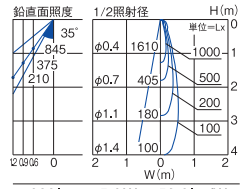

300lm 5.6W 53.6lm/W

DECO-S50 30° 広角形

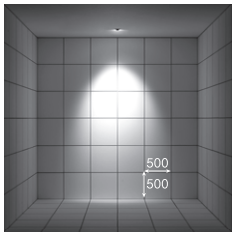

電球色 2700K/Ra80

LZD-91305XW ○
ダウンライト本体 ¥6,500
LZA-90683 ○
LEDランプ 5.6W（E11） ¥7,000
ダウンライト本体+LEDランプ
組合せ価格 ¥13,500

30° 2700K/Ra80

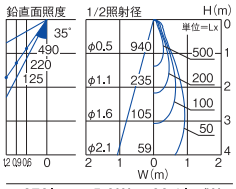

370lm 5.6W 66.1lm/W

LZD-91305XB ●
ダウンライト本体 ¥6,500
LZA-90684 ●
LEDランプ 5.6W（E11） ¥7,000
ダウンライト本体+LEDランプ
組合せ価格 ¥13,500

30° 2700K/Ra80

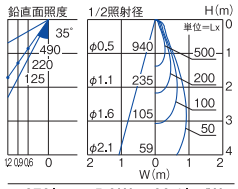

370lm 5.6W 66.1lm/W

キャンドル色 2200K/Ra80

LZD-91305XW ○
ダウンライト本体 ¥6,500
LZA-91467 ○
LEDランプ 5.6W（E11） ¥7,500
ダウンライト本体+LEDランプ
組合せ価格 ¥14,000

30° 2200K/Ra80

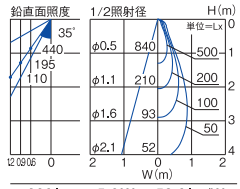

330lm 5.6W 58.9lm/W

LZD-91305XB ●
ダウンライト本体 ¥6,500
LZA-91468 ●
LEDランプ 5.6W（E11） ¥7,500
ダウンライト本体+LEDランプ
組合せ価格 ¥14,000

30° 2200K/Ra80

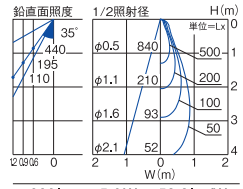

330lm 5.6W 58.9lm/W



DECO-S50C

5.7W（E11）
調光
光源寿命30000h | グリーン購入法適合

NEW

■5000K/Ra80 8VA 調光可能範囲20%～100%
LZA-92758 ○ ¥8,000（8°/10250cd/450lm）
LZA-92759 ● ¥8,000（8°/10250cd/450lm）
LZA-92760 ○ ¥8,000（18°/3430cd/450lm）
LZA-92761 ● ¥8,000（18°/3430cd/450lm）
LZA-92766 ○ ¥8,000（30°/1260cd/450lm）
LZA-92767 ● ¥8,000（30°/1260cd/450lm）

■2700K/Ra80 8VA 調光可能範囲20%～100%
LZA-92762 ○ ¥8,000（8°/ 8900cd/390lm）
LZA-92763 ● ¥8,000（8°/ 8900cd/390lm）
LZA-92764 ○ ¥8,000（18°/2980cd/390lm）
LZA-92765 ● ¥8,000（18°/2980cd/390lm）
LZA-92768 ○ ¥8,000（30°/1100cd/390lm）
LZA-92769 ● ¥8,000（30°/1100cd/390lm）



DECO-S50

5.6W（E11）
調光
光源寿命30000h
グリーン購入法適合（2700Kのみ）

■2700K/Ra80 8VA 調光可能範囲20%～100%
LZA-90681 ○ ¥7,000（20°/1830cd/340lm）
LZA-90682 ● ¥7,000（20°/1830cd/340lm）
LZA-90683 ○ ¥7,000（30°/ 940cd/370lm）
LZA-90684 ● ¥7,000（30°/ 940cd/370lm）

■2200K/Ra80 8VA 調光可能範囲20%～100%
LZA-91465 ○ ¥7,500（20°/1610cd/300lm）
LZA-91466 ● ¥7,500（20°/1610cd/300lm）
LZA-91467 ○ ¥7,500（30°/ 840cd/330lm）
LZA-91468 ● ¥7,500（30°/ 840cd/330lm）

■調光器[別売]
▶P.744
位相制御調光器
LZA-90306E・92794

■リニューアルプレート[別売]
▶P.302



LZA-90300（φ125用）○
LZA-90301（φ125用）●
LZA-90302（φ150用）○
LZA-90303（φ150用）●

生鮮食品用ユニバーサル(彩色シリーズ)

食材に適した光で、より美味しそうに見せる

精肉・鮮魚・青果用には色のメリハリをつける。惣菜用には温もり感を引き立てる。
食材それぞれに最適な光で、店頭での演出効果を高め集客により貢献します。



SIZE LINEUP



125 26W



150 54W

[配光角] 中角 広角
[色温度] ○:精肉用 高彩色 ○:鮮魚用 高彩色 ○:青果用 高彩色 ○:惣菜用 3000K ／ Ra92



精肉

赤と白を際立たせる光



高彩色LED（精肉用）

鮮やかさにこだわった光で、赤身と脂身がくっきり際立ち、生き生きとした肉のおいしさをそのまま表現。

■スペクトル分布

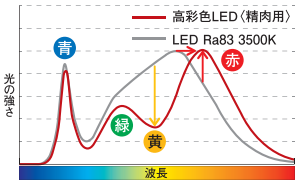

赤 赤・緑・青を強調させた高彩度形LED。特に赤を強調させた肉用に最適化したスペクトル。

赤 より深い赤の波長にピークをもたせ、よりピュアな赤色を表現。

黄 黄色い光を抑え、くすみのないクリアな白色を表現。

鮮魚

鮮度を引き出す光



高彩色LED（鮮魚用）

青や白に最適な白い光でも、高彩色LEDならマグロやエビなどの赤味も鮮やかに再現。点光源により艶を与え、更に鮮度を引き立てます。

■スペクトル分布

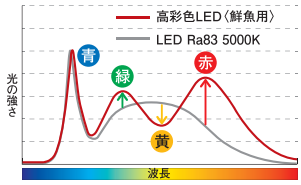

青 赤・緑・青を強調させた高彩度形のLED。特に青魚の青みを強調させた鮮魚用に最適化したスペクトル。

黄 黄色い光を抑えることでくすみを減らし、より新鮮さをアピール。

赤 赤の波長を高め、マグロの切り身などの赤身を鮮やかに表現。

青果

メリハリのある光とバランスのよい配色

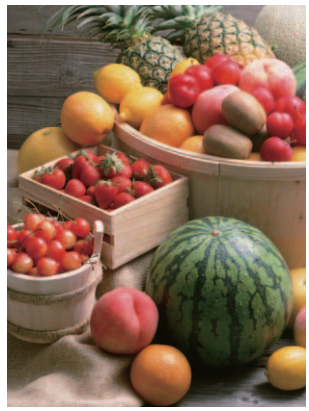

高彩色LED（青果用）

通常のLEDが苦手だった赤色も鮮やかに再現。コントラストが際立つ高彩色LEDで、野菜や果物の鮮やかな色をそのままダイレクトに表現します。

■スペクトル分布

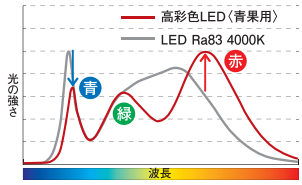

赤 赤・緑・青を強調させた高彩度形LED。

緑 青い光を抑え、幅広い色味をバランス

青 良く魅せる青果用に最適化したスペクトル。

赤 より深い赤にピークを持たせ、赤い野菜は、いっそう鮮やかに。黄色やオレンジの野菜・果物はより深みのある色に。

惣菜・パン

温もりのある光



高演色LED（惣菜用）

暖色系をより美しく表現する高演色LEDで、食材に温かみをプラス。

■スペクトル分布

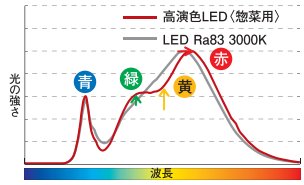

赤 赤のスペクトルをより深い赤にすることで食材に深みと温かみを再現。

黄 黄色のスペクトルを可能な限り落とさず、惣菜などに多い中間色の発色を高めます。

緑 緑のスペクトルを引き上げ、野菜などの緑を引き立てます。

高彩色LED〈精肉用・鮮魚用・青果用〉

高彩色LEDは、色の彩度、つまり「鮮やかさ」を高めることを目的とした光源。光の三原色R（赤）G（緑）B（青）を強調することで、中間色と原色の見え方にメリハリを生み出します。これによってコントラストが際立ち、食材の色の鮮やかさをいっそう際立たせます。

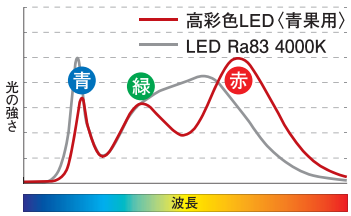

■色の表現方法

＜色相＞
赤・黄・緑といった「色合い」を表す



＜彩度＞
色の「鮮やかさ」の度合い



＜明度＞
色の明暗、「明るさ」の度合い



高演色LED〈惣菜用〉

演色性とは、基準光で照射した場合と比較して、「色がどれだけ同じように見えるか」を評価した値であり、数値が大きくなるほど基準光に近い見え方となります。また、演色性には「色が美しく見えるかどうか」は評価に含まれていません。例えば、写真のように同じRa83の光源でも色温度が異なると、色の見え方も変わってきます。高演色LEDは、一般的なLEDと比べ「黄色～赤色」の表現に適しており、食品調理後のできたてのような温もり感を演出します。



5000K（Ra83）　3000K（Ra83）

■演色評価に使われる試験色　［演色評価色票］

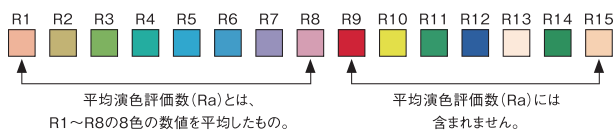

125 生鮮食品用26W　CDM-T35W相当

近接限度	光源寿命	断熱施工
0.2m	40000h	不可



■共通仕様〔電源別売〕

消費電力:26W(標準出力電源)
　　23W(省エネ電源)
枠　　:アルミダイカスト 塗装
コーン　:アルミダイカスト 塗装
灯具　　:アルミダイカスト 塗装

1.0kg
制御レンズ付
取付可能天井厚5～25㎜

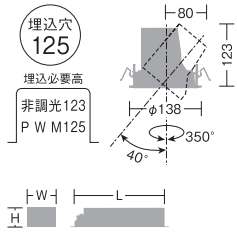

非調光:W51・H41・L207㎜
P W M:W63・H46・L228㎜

LINE UP



スポットライト
▶P.454

25° 中角形

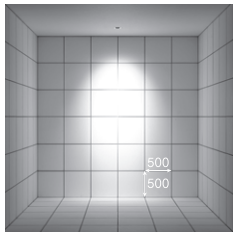

取付位置:壁から900㎜/天井高3000㎜

精肉用 高彩色

LZD-91521MWE ○ 受
LZD-91521MBE ● 受
ダウンライト本体　¥18,800

25° 精肉用 高彩色

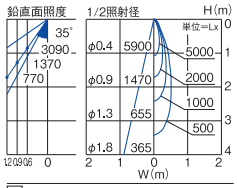

標	1350lm	26W	51.9lm/W
省	1170lm	23W	50.9lm/W

鮮魚用 高彩色

LZD-91521SW ○ 受
LZD-91521SB ● 受
ダウンライト本体　¥18,800

25° 鮮魚用 高彩色

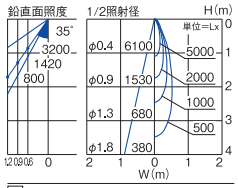

標	1400lm	26W	53.8lm/W
省	1220lm	23W	53.0lm/W

青果用 高彩色

LZD-91521NWE ○
LZD-91521NBE ● 受
ダウンライト本体　¥18,800

25° 青果用 高彩色

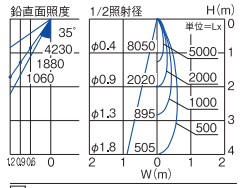

標	1850lm	26W	71.2lm/W
省	1610lm	23W	70.0lm/W

惣菜用 3000K/Ra92

LZD-91521YWE ○
LZD-91521YBE ● 受
ダウンライト本体　¥18,800

25° 惣菜用 3000K/Ra92

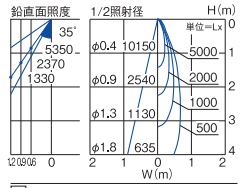

標	2330lm	26W	89.6lm/W
省	2030lm	23W	88.3lm/W

35° 広角形

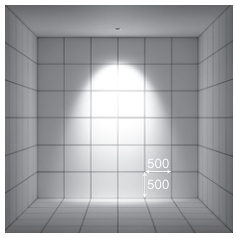

精肉用 高彩色

LZD-91522MWE ○ 受
LZD-91522MBE ● 受
ダウンライト本体　¥18,800

35° 精肉用 高彩色

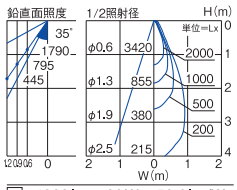

標	1360lm	26W	52.3lm/W
省	1180lm	23W	51.3lm/W

鮮魚用 高彩色

LZD-91522SW ○ 受
LZD-91522SB ● 受
ダウンライト本体　¥18,800

35° 鮮魚用 高彩色

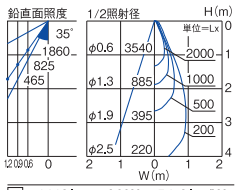

標	1410lm	26W	54.2lm/W
省	1230lm	23W	53.5lm/W

青果用 高彩色

LZD-91522NWE ○
LZD-91522NBE ● 受
ダウンライト本体　¥18,800

35° 青果用 高彩色

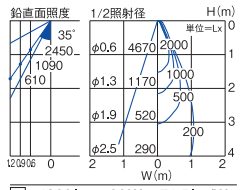

標	1860lm	26W	71.5lm/W
省	1610lm	23W	70.0lm/W

惣菜用 3000K/Ra92

LZD-91522YWE ○
LZD-91522YBE ● 受
ダウンライト本体　¥18,800

35° 惣菜用 3000K/Ra92

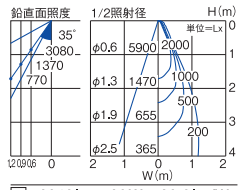

標	2340lm	26W	90.0lm/W
省	2040lm	23W	88.7lm/W

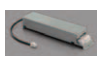

[26W用対応電源]

●電源選択で非調光・調光に対応
●非調光電源は省エネ電源、標準出力電源から選択
●省エネ電源使用時は消費電力・明るさが約15%ダウン

非調光 非調光用電源(標準出力電源)
LZA-90815E
¥7,500
27/28/28VA(100V/200V/242V)
■AC100V/200V/242V兼用
■最大延長距離10m
ダウンライト本体+標準出力電源
組合せ価格　¥26,300

非調光 非調光用電源(省エネ電源)
LZA-91108E 受
¥7,500
23/23/24VA(100V/200V/242V)
■AC100V/200V/242V兼用
■最大延長距離10m
ダウンライト本体+省エネ電源
組合せ価格　¥26,300

調 光 PWM信号制御調光用電源
LZA-90825E
¥11,000
27/28/28VA(100V/200V/242V)
■AC100V/200V/242V兼用
■最大延長距離10m
調光可能範囲1%～100%
ダウンライト本体+PWM信号制御調光用電源
組合せ価格　¥29,800

■調光器[別売]
▶P.744
PWM信号制御調光器
LZA-90837E

■リニューアルプレート[別売]
▶P.302



LZA-90304
(φ150用)
LZA-92432
(φ200用)

■オプション[別売]
▶P.303



スプレッドレンズ
LZA-90525
¥3,500

●照明器具の適正交換時期は8～10年です。　受:受注生産品[納期約2週間程度]詳しくは最寄りの営業所にお問い合わせください。　本体色 ○ホワイト ●ブラック

150 生鮮食品用54W　CDM-T35W相当

近接限度 0.2m | 光源寿命 40000h | 断熱施工 不可



■共通仕様〔電源別売〕

消費電力:54W(標準出力電源)
47W(省エネ電源)
枠　:アルミダイカスト 塗装
コーン　:アルミダイカスト 塗装
灯具　:アルミダイカスト 塗装
1.6kg
制御レンズ付
取付可能天井厚5～25㎜

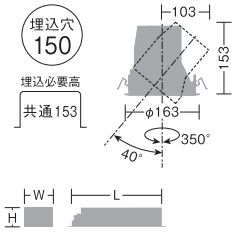

非調光:W53・H44・L228㎜
P W M:W63・H46・L267㎜

LINE UP



スポットライト
▶P.453

20° 中角形

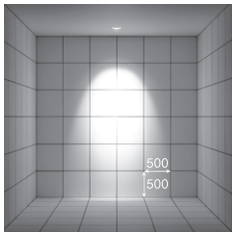

取付位置:壁から900㎜/天井高3000㎜

精肉用 高彩色

LZD-92404MW ○ 受
LZD-92404MB ● 受
ダウンライト本体 ¥28,800

20° 精肉用 高彩色

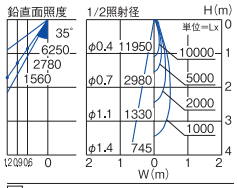

標	2310lm	54W	42.8lm/W
省	2010lm	47W	42.8lm/W

鮮魚用 高彩色

LZD-92404SW ○ 受
LZD-92404SB ● 受
ダウンライト本体 ¥28,800

20° 鮮魚用 高彩色

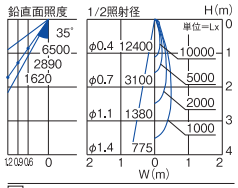

標	2400lm	54W	44.4lm/W
省	2090lm	47W	44.5lm/W

青果用 高彩色

LZD-92404NW ○
LZD-92404NB ● 受
ダウンライト本体 ¥28,800

20° 青果用 高彩色

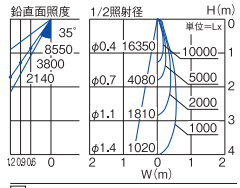

標	3160lm	54W	58.5lm/W
省	2750lm	47W	58.5lm/W

惣菜用 3000K/Ra92

LZD-92404YW ○
LZD-92404YB ● 受
ダウンライト本体 ¥28,800

20° 惣菜用 3000K/Ra92

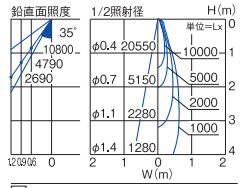

標	3980lm	54W	73.7lm/W
省	3460lm	47W	73.6lm/W

35° 広角形

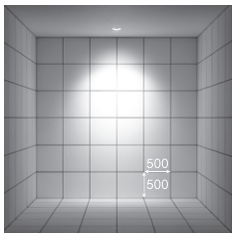

精肉用 高彩色

LZD-92405MW ○ 受
LZD-92405MB ● 受
ダウンライト本体 ¥28,800

35° 精肉用 高彩色

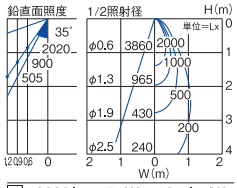

標	2290lm	54W	42.4lm/W
省	1990lm	47W	42.3lm/W

鮮魚用 高彩色

LZD-92405SW ○ 受
LZD-92405SB ● 受
ダウンライト本体 ¥28,800

35° 鮮魚用 高彩色

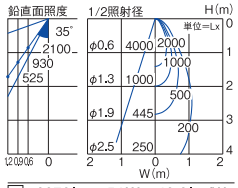

標	2370lm	54W	43.9lm/W
省	2060lm	47W	43.8lm/W

青果用 高彩色

LZD-92405NW ○ 受
LZD-92405NB ● 受
ダウンライト本体 ¥28,800

35° 青果用 高彩色

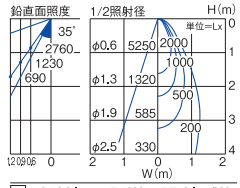

標	3120lm	54W	57.8lm/W
省	2720lm	47W	57.9lm/W

惣菜用 3000K/Ra92

LZD-92405YW ○ 受
LZD-92405YB ● 受
ダウンライト本体 ¥28,800

35° 惣菜用 3000K/Ra92

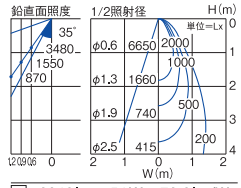

標	3940lm	54W	73.0lm/W
省	3430lm	47W	73.0lm/W



54W用対応電源

- ●電源選択で非調光・調光に対応
- ●非調光電源は省エネ電源、標準出力電源から選択
- ●省エネ電源使用時は消費電力・明るさが約15%ダウン

非調光 非調光用電源(標準出力電源)
LZA-91807
¥11,000
LZ4C組合せ時
57/58/59VA(100V/200V/242V)
■AC100V/200V/242V兼用
■最大延長距離10m

ダウンライト本体+標準出力電源
組合せ価格 ¥39,800

非調光 非調光用電源(省エネ電源)
LZA-92132㊗
¥11,000
LZ4C組合せ時
47/47/48VA(100V/200V/242V)
■AC100V/200V/242V兼用
■最大延長距離10m

ダウンライト本体+省エネ電源
組合せ価格 ¥39,800

調 光 PWM信号制御調光用電源
LZA-91809
¥14,500
LZ4C組合せ時
57/58/59VA(100V/200V/242V)
■AC100V/200V/242V兼用
■最大延長距離10m
調光可能範囲1%～100%

ダウンライト本体+PWM信号制御調光用電源
組合せ価格 ¥43,300

■調光器〔別売〕
▶P.744
PWM信号制御調光器
LZA-90837E

■リニューアルプレート〔別売〕
▶P.302



LZA-90839(φ175用)
LZA-90840(φ200用)
LZA-92433(φ250用)

■オプション〔別売〕
▶P.303



スプレッドレンズ
LZA-90436
¥4,000



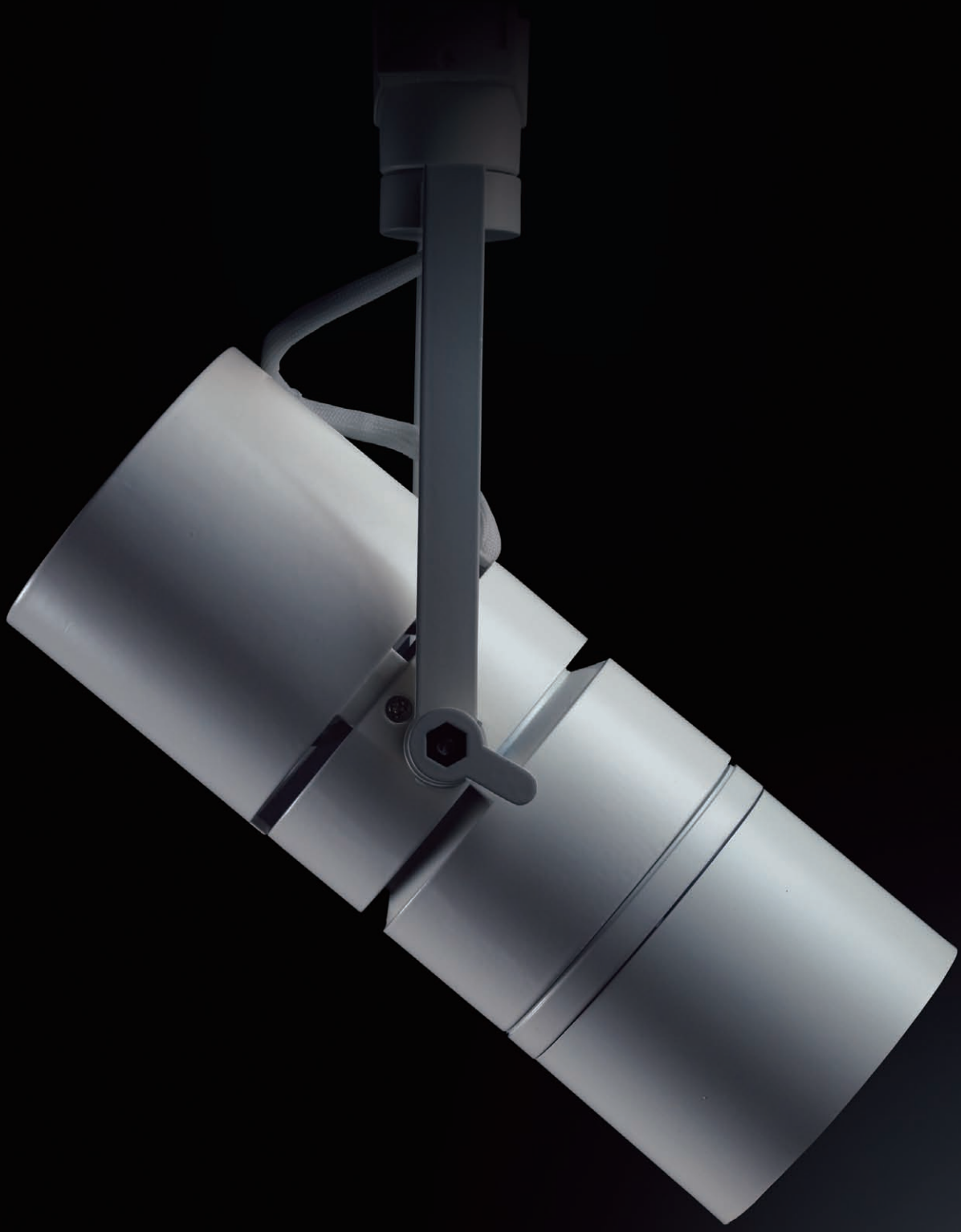

SPOTLIGHT Series
スポットライトシリーズ

「レンズ＋反射板」による配光制御で、フレアのある明るい光を

従来光源と同様の「レンズ＋反射板」による高精度な配光制御がLED発光面のグレアを和らげ、空間をフレアのある光で明るさ感を演出します。

反射板制御

光を効率よく拡散させ、従来光源のようなフレアを実現。





プラグレバー

中央部に移動設置ポジションを持つダブルプラグレバーを採用。器具を外す事なく通電を解除し、安全に器具の移動を実現。ダブルプラグは器具設置時に回転操作を行わないため、ルーバー天井等の狭スペースでも簡単に器具取付けが可能です。

安定器

不安定な要因の多い住宅照明の電源環境で培ってきた安定点灯技術を投入した専用電源装置。位相調光電源には1%～100%の調光を実現、繊細で快適な照明空間を提供します。

ヒートシンク

発光素子が発した熱を速やかに外部へ放射するヒートシンク。

軽量化

PPS樹脂を採用し、従来と比べ半分以下の軽量化を実現。

miraco
ミラコ
▶P.403

COB光源

極めて狭い光色範囲の高精度COBです。色のバラつきを抑えます。

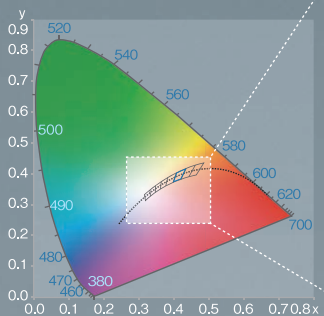

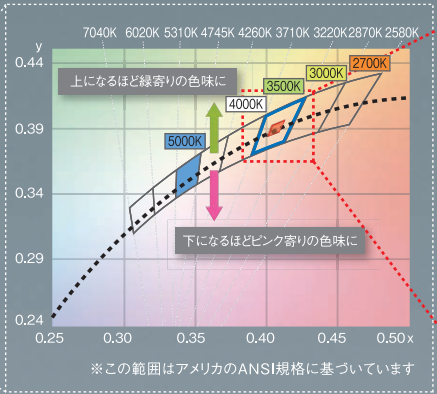

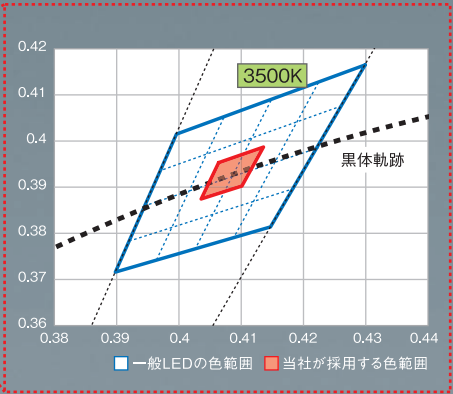

照射対象物に応じて選択できる光のバリエーション

miraco ミラコ［フレア配光］

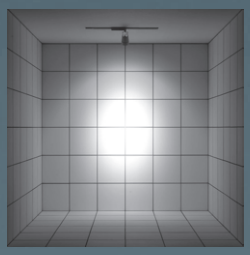

『レンズ＋反射板制御』による自然なフレア配光

illco イルコ［ポイント配光］

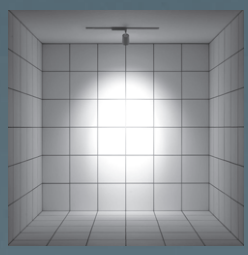

高性能レンズ制御によるフレアのないポイント配光

Artio アルティオ［プロジェクタースポット］

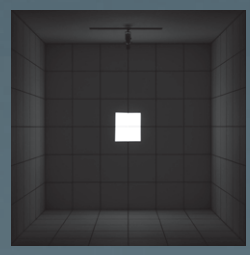

中心から光の端まで照度差のない配光を高い精度で実現

色温度、配光角のラインナップが充実

［色温度］



:5000K　:4000K　:3500K　:3000K　:2700K

［配光角］

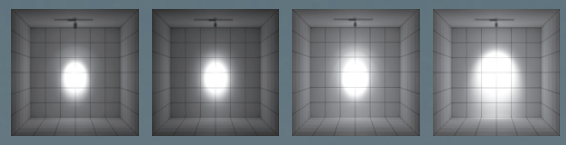

超狭角　狭角　中角　広角

高演色、高彩度の『Q+』光源もラインナップ



Q+はRa96という業界トップクラスの高演色性を持ち、さらにR9（赤色）でも95を実現。照射する対象物の色を的確に再現します。

■色飽和度比較

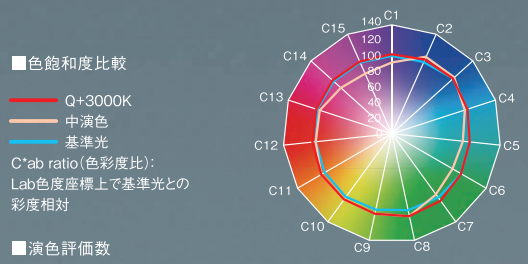

C*ab ratio（色彩度比）：
Lab色度座標上で基準光との彩度相対

■演色評価数

Ra	R1	R2	R3	R4	R5	R6	R7	R8	R9	R10	R11	R12	R13	R14	R15
96	98	98	96	94	98	96	95	96	95	97	93	93	97	97	97

RaはR1～R8までの数値の平均値で、演色評価数の代表的な値です。特殊演色評価数R9～R15の中で特にR9（赤色）とR15（日本人の肌色）に着目されるケースが多くみられます。



miraco
ミラコQ+
▶P.403



Cylinder spot
シリンダースポットQ+
▶P.423



Artio
アルティオプロジェクタースポットQ+
▶P.433



Artio
アルティオQ+
▶P.437



DISPLAY SPOTLIGHT
ディスプレイスポットライトQ+
▶P.455

最適な光を作り出す豊富なレンズオプション

ツインフォーカスレンズ　ディフュージョンフォーカスレンズ　ウォールウォッシュレンズ　スプレッドレンズ　ワイドディフュージョンレンズ　フラッドレンズ　高色温度変換フィルター　低色温度変換フィルター

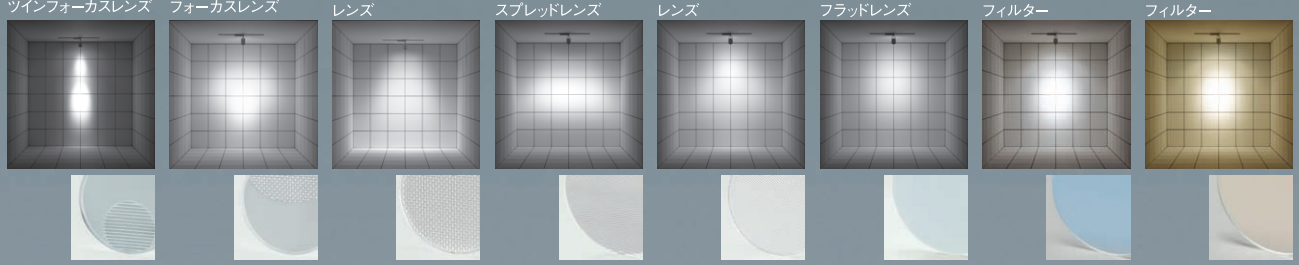

目的に応じた最適な光が選べるスポットライト



COB反射板制御
miraco
ミラコ（フレア配光）

標準色／Q+ 高演色・高彩度 ● ●

『レンズ＋反射板制御』により自然な
フレア配光を実現する小型軽量スポットライト
次世代光源クオリティープラス「Q+」を
搭載したスポットもラインナップ
▶P.403



COBレンズ制御
illco
イルコ（ポイント配光）

● ●

高性能レンズ制御によるフレアの少ない
ポイント配光のスポットライト
▶P.415



COBレンズ制御
Cylinder spot
シリンダースポット（電源内蔵型）

標準色／Q+ 高演色・高彩度 ● ●

シンプルな小型本体に電源を内蔵、
器具の存在感を抑えたスポットライト
次世代光源クオリティープラス「Q+」を
搭載したスポットもラインナップ
▶P.423



LEDランプタイプ
Cylinder spot
シリンダースポット（LEDランプタイプ）

● ●

コンパクト設計で場所を選ばない
メンテナンス性に優れたランプ型スポットライト
▶P.429



ミュージアムスポット
Artio PROJECTOR SPOTLIGHT
アルティオプロジェクタースポットQ+

Q+ 高演色・高彩度 ● ●

2種類の光学レンズと3レイヤーのトリミングカッターを
装備した、次世代プロジェクタースポット
▶P.433



ミュージアムスポット
Artio MUSEUM SPOTLIGHT
アルティオQ+

Q+ 高演色・高彩度 ● ●

美術館・博物館に必要な全ての機能を
凝縮した次世代ミュージアムスポットライト
▶P.437



LEDランプタイプ

LAMP TYPE SPOT

ランプ交換型スポット

用途に応じた配光を選択
ランプ交換型のスポットライト
▶P.441



ウォールウォッシュスポット

Shoku

ショク（角型広角配光）

フラットに広がる拡散配光
壁面照射するウォッシャー型
▶P.449



ウォールウォッシュスポット

Shoku

ショク（アッパー配光）

壁面をや天井面を効率よく照射
置き型ウォールウォッシャースポット
▶P.450



特殊用途用

生鮮食品用スポット

（彩色シリーズ）

新鮮さ美味しさを際立たせる
食品演出の光
▶P.451



ディスプレイスポット

DISPLAY SPOTLIGHT

ディスプレイスポットライト

Quality plus Q+

標準色／Q+ 高演色・高彩度

商品の魅力を最大限に表現する
次世代光源クオリティープラス「Q+」を
搭載したスポットもラインナップ
▶P.455



ディスプレイスポット

lily

リリーディスプレイスポットライト

ゴールド系・シルバー系など
さまざまな照射物の色が映える混色タイプ
▶P.459

SPOTLIGHT : MATRIX / スポットライト：マトリクス

従来光源			非調光	調光	オプション［別売］
CDM-T 70W	LZ4C	miraco	◪11° ○LZS-91764NW㊒ ●LZS-91764AW㊒ ●LZS-91764YW㊒ ◪18° ○LZS-91765NW ●LZS-91765AW ●LZS-91765YW ◨25° ○LZS-91766NW ●LZS-91766AW ●LZS-91766YW ▶P.405 Q+◪11° ○LZS-91764NWV ㊒ ●LZS-91764AWVE㊒ ●LZS-91764YWV ㊒ Q+◪18° ○LZS-91765NWV ●LZS-91765AWVE ●LZS-91765YWV Q+◨25° ○LZS-91766NWV ●LZS-91766AWVE ●LZS-91766YWV ▶P.406		フレアカットルーバー（狭角形専用） LZA-92038 フード LZA-92037 ウォールウォッシュレンズ LZA-92791 スプレッドレンズ LZA-90436 ワイドディフュージョンレンズ LZA-92392 フラッドレンズ LZA-90636 高色温度変換フィルター LZA-90440 低色温度変換フィルター LZA-90438
		illco 別注※1	◪7°（LZ2C） ○LZS-92513NW㊒ ●LZS-92513AW㊒ ●LZS-92513YW㊒ ▶P.417 ◪15° ○LZS-91746NWE ●LZS-91746AWE ●LZS-91746YWE ◨30° ○LZS-91747NWE ●LZS-91747AWE ●LZS-91747YWE ▶P.418		フード（ホワイト） LZA-92563 フード（ブラック） 別注対応 ツインフォーカスレンズ LZA-92784 ディフュージョンフォーカスレンズ LZA-92786 ウォールウォッシュレンズ LZA-92790 スプレッドレンズ LZA-90525 ワイドディフュージョンレンズ LZA-92559 フラッドレンズ LZA-90526 高色温度変換フィルター LZA-90528 低色温度変換フィルター LZA-90527
	LZ3C	miraco	◪11° ○LZS-91761NW㊒ ●LZS-91761AW㊒ ●LZS-91761YW㊒ ◪18° ○LZS-91762NW ●LZS-91762AW ●LZS-91762YW ◨25° ○LZS-91763NW ●LZS-91763AW ●LZS-91763YW ▶P.407 Q+◪11° ○LZS-91761NWV ㊒ ●LZS-91761AWVE㊒ ●LZS-91761YWV ㊒ Q+◪18° ○LZS-91762NWV ●LZS-91762AWVE ●LZS-91762YWV Q+◨25° ○LZS-91763NWV ●LZS-91763AWVE ●LZS-91763YWV ▶P.408		フレアカットルーバー（狭角形専用） LZA-92038 フード LZA-92037 ウォールウォッシュレンズ LZA-92791 スプレッドレンズ LZA-90436 ワイドディフュージョンレンズ LZA-92392 フラッドレンズ LZA-90636 高色温度変換フィルター LZA-90440 低色温度変換フィルター LZA-90438
		illco 別注※1	◪16° ○LZS-91744NWE ●LZS-91744AWE ●LZS-91744YWE ◨30° ○LZS-91745NWE ●LZS-91745AWE ●LZS-91745YWE ▶P.419		フード（ホワイト） LZA-92563 フード（ブラック） 別注対応 ツインフォーカスレンズ LZA-92784 ディフュージョンフォーカスレンズ LZA-92786 ウォールウォッシュレンズ LZA-92790 スプレッドレンズ LZA-90525 ワイドディフュージョンレンズ LZA-92559 フラッドレンズ LZA-90526 高色温度変換フィルター LZA-90528 低色温度変換フィルター LZA-90527
CDM-T 35W	LZ2C	miraco	◪12° ○LZS-91758NW㊒ ●LZS-91758AW㊒ ●LZS-91758YW㊒ ◪19° ○LZS-91759NW ●LZS-91759AW ●LZS-91759YW ◨25° ○LZS-91760NW ●LZS-91760AW ●LZS-91760YW ▶P.409 Q+◪12° ○LZS-91758NWV ㊒ ●LZS-91758AWVE㊒ ●LZS-91758YWV ㊒ Q+◪19° ○LZS-91759NWV ●LZS-91759AWVE ●LZS-91759YWV Q+◨25° ○LZS-91760NWV ●LZS-91760AWVE ●LZS-91760YWV ▶P.410	◪12° ○LZS-92514NW㊒ ●LZS-92514AW㊒ ●LZS-92514YW㊒ ◪19° ○LZS-92515NW ●LZS-92515AW ●LZS-92515YW ◨25° ○LZS-92516NW ●LZS-92516AW ●LZS-92516YW ▶P.409 Q+◪12° ○LZS-92514NWV ㊒ ●LZS-92514AWVE㊒ ●LZS-92514YWV ㊒ Q+◪19° ○LZS-92515NWV ●LZS-92515AWVE ●LZS-92515YWV Q+◨25° ○LZS-92516NWV ●LZS-92516AWVE ●LZS-92516YWV ▶P.410	フード LZA-92035 ウォールウォッシュレンズ LZA-92790 スプレッドレンズ LZA-90525 ワイドディフュージョンレンズ LZA-92559 フラッドレンズ LZA-90526 高色温度変換フィルター LZA-90528 低色温度変換フィルター LZA-90527
		illco 別注※1	◪10° ○LZS-92395NW ●LZS-92395AW ●LZS-92395YW ●LZS-92395LW㊒ ◪19° ○LZS-91742NWE ●LZS-91742AWE ●LZS-91742YWE ●LZS-91742LW㊒ ◨30° ○LZS-91743NWE ●LZS-91743AWE ●LZS-91743YWE ●LZS-91743LW㊒ ▶P.420	◪10° ○LZS-92510NW㊒ ●LZS-92510AW㊒ ●LZS-92510YW㊒ ●LZS-92510LW㊒ ◪19° ○LZS-92511NW ●LZS-92511AW ●LZS-92511YW ●LZS-92511LW㊒ ◨30° ○LZS-92512NW ●LZS-92512AW ●LZS-92512YW ●LZS-92512LW㊒ ▶P.420	フード（ホワイト） LZA-92562 フード（ブラック） 別注対応 ツインフォーカスレンズ LZA-92783 ディフュージョンフォーカスレンズ LZA-92785 ウォールウォッシュレンズ LZA-92789 スプレッドレンズ LZA-90435 ワイドディフュージョンレンズ LZA-92558 フラッドレンズ LZA-90635 高色温度変換フィルター LZA-90439 低色温度変換フィルター LZA-90437

［別注対応］※1:ブラック

◎:COBタイプ ㊒:受注生産品 ［色温度］○:4000K ●:3500K ●:3000K ●:2700K

従来光源			非調光	調光	オプション［別売］
φ50 12V ダイクロハロゲン 85W形 60W	LZ1C	miraco 	◪10° ●LZS-91752AW ●LZS-91752YW ●LZS-91752LW ◪20° ●LZS-91753AW ●LZS-91753YW ●LZS-91753LW ◪25° ●LZS-91754AW ●LZS-91754YW ●LZS-91754LW ▶P.411 Q+◪11° ○LZS-91752NWV ●LZS-91752AWVE ●LZS-91752YWV ●LZS-91752LWV Q+◪20° ○LZS-91753NWV ●LZS-91753AWVE ●LZS-91753YWV ●LZS-91753LWV Q+◪25° ○LZS-91754NWV ●LZS-91754AWVE ●LZS-91754YWV ●LZS-91754LWV ▶P.412	◪10° ●LZS-91755AW㊟ ●LZS-91755YW㊟ ●LZS-91755LW㊟ ◪20° ●LZS-91756AW ●LZS-91756YW ●LZS-91756LW ◪25° ●LZS-91757AW ●LZS-91757YW ●LZS-91757LW ▶P.411 Q+◪11° ○LZS-91755NWV ㊟ ●LZS-91755AWVE㊟ ●LZS-91755YWV ㊟ ●LZS-91755LWV ㊟ Q+◪20° ○LZS-91756NWV ●LZS-91756AWVE ●LZS-91756YWV ●LZS-91756LWV Q+◪25° ○LZS-91757NWV ●LZS-91757AWVE ●LZS-91757YWV ●LZS-91757LWV ▶P.412	フード（ホワイト） LZA-92032 フード（ブラック） LZA-92033 ウォールウォッシュレンズ LZA-92789 スプレッドレンズ LZA-90435 ワイドディフュージョンレンズ LZA-92558 フラッドレンズ LZA-90635 高色温度変換フィルター LZA-90439 低色温度変換フィルター LZA-90437
			◪10° ●LZS-91752AB ●LZS-91752YB ●LZS-91752LB ◪20° ●LZS-91753AB ●LZS-91753YB ●LZS-91753LB ◪25° ●LZS-91754AB ●LZS-91754YB ●LZS-91754LB ▶P.411 Q+◪11° ○LZS-91752NBV ●LZS-91752ABVE ●LZS-91752YBV ●LZS-91752LBV Q+◪20° ○LZS-91753NBV ●LZS-91753ABVE ●LZS-91753YBV ●LZS-91753LBV Q+◪25° ○LZS-91754NBV ●LZS-91754ABVE ●LZS-91754YBV ●LZS-91754LBV ▶P.412	◪10° ●LZS-91755AB㊟ ●LZS-91755YB㊟ ●LZS-91755LB㊟ ◪20° ●LZS-91756AB ●LZS-91756YB ●LZS-91756LB ◪25° ●LZS-91757AB ●LZS-91757YB ●LZS-91757LB ▶P.411 Q+◪11° ○LZS-91755NBV ㊟ ●LZS-91755ABVE㊟ ●LZS-91755YBV ㊟ ●LZS-91755LBV ㊟ Q+◪20° ○LZS-91756NBV ●LZS-91756ABVE ●LZS-91756YBV ●LZS-91756LBV Q+◪25° ○LZS-91757NBV ●LZS-91757ABVE ●LZS-91757YBV ●LZS-91757LBV ▶P.412	
		illco 	◪13° ○別注対応 ●LZS-92394AW ●LZS-92394YW ●LZS-92394LW ◪18° ○別注対応 ●LZS-91738AWE ●LZS-91738YWE ●LZS-91738LWE ◪25° ○別注対応 ●LZS-91739AWE ●LZS-91739YWE ●LZS-91739LWE ▶P.421	◪13° ○別注対応 ●LZS-92509AW㊟ ●LZS-92509YW㊟ ●LZS-92509LW㊟ ◪18° ○別注対応 ●LZS-91740AWE ●LZS-91740YWE ●LZS-91740LWE ◪25° ○別注対応 ●LZS-91741AWE ●LZS-91741YWE ●LZS-91741LWE ▶P.421	フード（ホワイト） LZA-92560 フード（ブラック） LZA-92561 ウォールウォッシュレンズ LZA-92788 スプレッドレンズ LZA-90571 ワイドディフュージョンレンズ LZA-92557 フラッドレンズ LZA-90572 高色温度変換フィルター LZA-90574 低色温度変換フィルター LZA-90573
			◪13° ○別注対応 ●LZS-92394AB ●LZS-92394YB ●LZS-92394LB ◪18° ○別注対応 ●LZS-91738ABE ●LZS-91738YBE ●LZS-91738LBE ◪25° ○別注対応 ●LZS-91739ABE ●LZS-91739YBE ●LZS-91739LBE ▶P.421	◪13° ○別注対応 ●LZS-92509AB㊟ ●LZS-92509YB㊟ ●LZS-92509LB㊟ ◪18° ○別注対応 ●LZS-91740ABE ●LZS-91740YBE ●LZS-91740LBE ◪25° ○別注対応 ●LZS-91741ABE ●LZS-91741YBE ●LZS-91741LBE ▶P.421	

◎:COBタイプ ㊟:受注生産品 ［色温度］○:4000K ●:3500K ●:3000K ●:2700K

SPOTLIGHT : MATRIX / スポットライト：マトリクス

従来光源			調光			オプション[別売]
φ50 12V ダイクロハロゲン 85W形 60W		Cylinder spot   別注※2、※3	プラグタイプ ◪13° ○別注対応 ●LZS-92540AW㊐ ●LZS-92540YW ●LZS-92540LW ◪18° ○別注対応 ●LZS-92541AW㊐ ●LZS-92541YW ●LZS-92541LW ◪25° ○別注対応 ●LZS-92542AW㊐ ●LZS-92542YW ●LZS-92542LW ▶P.425	Q+ ◪19° ○別注対応 ●別注対応 ●LZS-92541YWV ●LZS-92541LWV Q+ ◪25° ○別注対応 ●別注対応 ●LZS-92542YWV ●LZS-92542LWV ▶P.426	フランジタイプ ◪13° ○別注対応 ●LZS-92543AW㊐ ●LZS-92543YW ●LZS-92543LW ◪18° ○別注対応 ●LZS-92544AW㊐ ●LZS-92544YW ●LZS-92544LW ◪25° ○別注対応 ●LZS-92545AW㊐ ●LZS-92545YW ●LZS-92545LW ▶P.425	フード(ホワイト) LZA-92546 フード(ブラック) LZA-92547 ウォールウォッシュレンズ LZA-92788 スプレッドレンズ LZA-90571 ワイドディフュージョンレンズ LZA-92557 フラッドレンズ LZA-90572 高色温度変換フィルター LZA-90574 低色温度変換フィルター LZA-90573
		  別注※2、※3	プラグタイプ ◪13° ○別注対応 ●LZS-92540AB㊐ ●LZS-92540YB ●LZS-92540LB ◪18° ○別注対応 ●LZS-92541AB㊐ ●LZS-92541YB ●LZS-92541LB ◪25° ○別注対応 ●LZS-92542AB㊐ ●LZS-92542YB ●LZS-92542LB ▶P.425	Q+ ◪19° ○別注対応 ●別注対応 ●LZS-92541YBV ●LZS-92541LBV Q+ ◪25° ○別注対応 ●別注対応 ●LZS-92542YBV ●LZS-92542LBV ▶P.426	フランジタイプ ◪13° ○別注対応 ●LZS-92543AB㊐ ●LZS-92543YB ●LZS-92543LB ◪18° ○別注対応 ●LZS-92544AB㊐ ●LZS-92544YB ●LZS-92544LB ◪25° ○別注対応 ●LZS-92545AB㊐ ●LZS-92545YB ●LZS-92545LB ▶P.425	
マルチレイア PRO 90W	LZ1C	Artio PROJECTOR SPOTLIGHT  プロジェクタータイプ	調光 Q+ ◪21° ○LZS-92645NWV㊐ ●LZS-92645YWV Q+ ◪44° ○LZS-92646NWV㊐ ●LZS-92646YWV	個別調光 Q+ ◪21° ○LZS-92647NWV㊐ ●LZS-92647YWV Q+ ◪44° ○LZS-92648NWV㊐ ●LZS-92648YWV ▶P.436		交換レンズ用ユニット21°(ホワイト) LZA-92386 交換レンズ用ユニット21°(ブラック) LZA-92387 交換レンズ用ユニット44°(ホワイト) LZA-92388 交換レンズ用ユニット44°(ブラック) LZA-92389 拡散パネル LZA-90298 高色温度変換フィルター LZA-90439 低色温度変換フィルター LZA-90437 落下防止ワイヤー(5個セット) LZA-92657
		 プロジェクタータイプ	調光 Q+ ◪21° ○LZS-92645NBV㊐ ●LZS-92645YBV Q+ ◪44° ○LZS-92646NBV㊐ ●LZS-92646YBV	個別調光 Q+ ◪21° ○LZS-92647NBV㊐ ●LZS-92647YBV Q+ ◪44° ○LZS-92648NBV㊐ ●LZS-92648YBV ▶P.436		
φ50 12V ダイクロハロゲン 85W形 60W		Artio MUSEUM SPOTLIGHT 	調光 Q+ ◪9° ○LZS-92649NWV㊐ ●LZS-92649YWV Q+ ◪20° ○LZS-92650NWV㊐ ●LZS-92650YWV Q+ ◪25° ○LZS-92651NWV㊐ ●LZS-92651YWV ▶P.439	個別調光 Q+ ◪9° ○LZS-92652NWV㊐ ●LZS-92652YWV Q+ ◪20° ○LZS-92653NWV㊐ ●LZS-92653YWV Q+ ◪25° ○LZS-92654NWV㊐ ●LZS-92654YWV ▶P.440		フード(ホワイト) LZA-92655 フード(ブラック) LZA-92656 取付枠(ホワイト) LZA-92390 取付枠(ブラック) LZA-92391 ワイドディフュージョンレンズ LZA-92558 拡散パネル LZA-90298 スプレッドレンズ LZA-90435 フラッドレンズ LZA-90635 高色温度変換フィルター LZA-90439 低色温度変換フィルター LZA-90437 落下防止ワイヤー(5個セット) LZA-92657
			調光 Q+ ◪9° ○LZS-92649NBV㊐ ●LZS-92649YBV Q+ ◪20° ○LZS-92650NBV㊐ ●LZS-92650YBV Q+ ◪25° ○LZS-92651NBV㊐ ●LZS-92651YBV ▶P.439	個別調光 Q+ ◪9° ○LZS-92652NBV㊐ ●LZS-92652YBV Q+ ◪20° ○LZS-92653NBV㊐ ●LZS-92653YBV Q+ ◪25° ○LZS-92654NBV㊐ ●LZS-92654YBV ▶P.440		

[別注対応]※2:Q+フランジタイプ ※3:埋込フランジタイプ　◎:COBタイプ　㊐:受注生産品　[色温度]○:4000K ●:3500K ●:3000K ●:2700K

従来光源			非調光	調光	オプション[別売]
φ50 ダイクロハロゲン 75W形 65W	LZ0.5C	miraco	◪13° ○LZS-92134YW ●LZS-92134LW ◪20° ○LZS-91748YW ●LZS-91748LW ◨30° ○LZS-91749YW ●LZS-91749LW ▶P.413 Q+ ◪14° ○LZS-92134AWVE ○LZS-92134YWV ●LZS-92134LWV ◪20° ○LZS-91748AWVE ○LZS-91748YWV ●LZS-91748LWV ◨30° ○LZS-91749AWVE ○LZS-91749YWV ●LZS-91749LWV ▶P.414	◪13° ○LZS-92135YW㊜ ●LZS-92135LW㊜ ◪20° ○LZS-91750YW ●LZS-91750LW ◨30° ○LZS-91751YW ●LZS-91751LW ▶P.413 Q+ ◪14° ○LZS-92135AWVE㊜ ○LZS-92135YWV ㊜ ●LZS-92135LWV ㊜ ◪20° ○LZS-91750AWVE ○LZS-91750YWV ●LZS-91750LWV ◨30° ○LZS-91751AWVE ○LZS-91751YWV ●LZS-91751LWV ▶P.414	フード(ホワイト) LZA-92029 フード(ブラック) LZA-92030 ウォールウォッシュレンズ LZA-92788 スプレッドレンズ LZA-90571 ワイドディフュージョンレンズ LZA-92557 フラッドレンズ LZA-90572 高色温度変換フィルター LZA-90574 低色温度変換フィルター LZA-90573
			◪13° ○LZS-92134YB ●LZS-92134LB ◪20° ○LZS-91748YB ●LZS-91748LB ◨30° ○LZS-91749YB ●LZS-91749LB ▶P.413 Q+ ◪14° ○LZS-92134ABVE ○LZS-92134YBV ●LZS-92134LBV ◪20° ○LZS-91748ABVE ○LZS-91748YBV ●LZS-91748LBV ◨30° ○LZS-91749ABVE ○LZS-91749YBV ●LZS-91749LBV ▶P.414	◪13° ○LZS-92135YB㊜ ●LZS-92135LB㊜ ◪20° ○LZS-91750YB ●LZS-91750LB ◨30° ○LZS-91751YB ●LZS-91751LB ▶P.413 Q+ ◪14° ○LZS-92135ABVE㊜ ○LZS-92135YBV ㊜ ●LZS-92135LBV ㊜ ◪20° ○LZS-91750ABVE ○LZS-91750YBV ●LZS-91750LBV ◨30° ○LZS-91751ABVE ○LZS-91751YBV ●LZS-91751LBV ▶P.414	
		illco	◪18° ○別注対応 ◉別注対応 ○LZS-91733YWE ●LZS-91733LWE ◨25° ○別注対応 ◉別注対応 ○LZS-91734YWE ●LZS-91734LWE ▶P.422	◪18° ○別注対応 ◉別注対応 ○LZS-91736YWE ●LZS-91736LWE ◨25° ○別注対応 ◉別注対応 ○LZS-91737YWE ●LZS-91737LWE ▶P.422	フード(ホワイト) LZA-92560 フード(ブラック) LZA-92561 ウォールウォッシュレンズ LZA-92788 スプレッドレンズ LZA-90571 ワイドディフュージョンレンズ LZA-92557 フラッドレンズ LZA-90572 高色温度変換フィルター LZA-90574 低色温度変換フィルター LZA-90573
			◪18° ○別注対応 ◉別注対応 ○LZS-91733YBE ●LZS-91733LBE ◨25° ○別注対応 ◉別注対応 ○LZS-91734YBE ●LZS-91734LBE ▶P.422	◪18° ○別注対応 ◉別注対応 ○LZS-91736YBE ●LZS-91736LBE ◨25° ○別注対応 ◉別注対応 ○LZS-91737YBE ●LZS-91737LBE ▶P.422	
		Cylinder spot 別注※2、※3		プラグタイプ ◪18° ○別注対応 ◉別注対応 ○LZS-92536YW ●LZS-92536LW ◨25° ○別注対応 ◉別注対応 ○LZS-92537YW ●LZS-92537LW ▶P.427 Q+ ◪19° ○別注対応 ◉別注対応 ○LZS-92536YWV ●LZS-92536LWV ◨25° ○別注対応 ◉別注対応 ○LZS-92537YWV ●LZS-92537LWV ▶P.428 フランジタイプ ◪18° ○別注対応 ◉別注対応 ○LZS-92538YW ●LZS-92538LW ◨25° ○別注対応 ◉別注対応 ○LZS-92539YW ●LZS-92539LW ▶P.427	フード(ホワイト) LZA-92546 フード(ブラック) LZA-92547 ウォールウォッシュレンズ LZA-92788 スプレッドレンズ LZA-90571 ワイドディフュージョンレンズ LZA-92557 フラッドレンズ LZA-90572 高色温度変換フィルター LZA-90574 低色温度変換フィルター LZA-90573
		別注※2、※3		プラグタイプ ◪18° ○別注対応 ◉別注対応 ○LZS-92536YB ●LZS-92536LB ◨25° ○別注対応 ◉別注対応 ○LZS-92537YB ●LZS-92537LB ▶P.427 Q+ ◪19° ○別注対応 ◉別注対応 ○LZS-92536YBV ●LZS-92536LBV ◨25° ○別注対応 ◉別注対応 ○LZS-92537YBV ●LZS-92537LBV ▶P.428 フランジタイプ ◪18° ○別注対応 ◉別注対応 ○LZS-92538YB ●LZS-92538LB ◨25° ○別注対応 ◉別注対応 ○LZS-92539YB ●LZS-92539LB ▶P.427	

[別注対応] ※2:Q+フランジタイプ ※3:埋込フランジタイプ

◎:COBタイプ ㊜:受注生産品 [色温度] ○:4000K ◉:3500K ○:3000K ●:2700K

SPOTLIGHT : MATRIX / スポットライト：マトリクス

LEDランプタイプ

従来光源			調光 プラグタイプ	調光 フランジタイプ	オプション[別売]
φ70 ダイクロ ハロゲン 150W形 100W	DECO-S70 ランプ別売		本体：LZS-91303XW [別売ランプ] 17° LZA-91296 30° LZA-91298 ▶P.443	本体：LZS-91304XW [別売ランプ] 17° LZA-91296 30° LZA-91298 ▶P.443	
			本体：LZS-91303XB [別売ランプ] 17° LZA-91296 30° LZA-91298 ▶P.443	本体：LZS-91304XB [別売ランプ] 17° LZA-91296 30° LZA-91298 ▶P.443	
			本体：LZS-90498XW [別売ランプ] 17° LZA-91295 30° LZA-91297 ▶P.444	本体：LZS-91300XW [別売ランプ] 17° LZA-91295 30° LZA-91297 ▶P.444	
			本体：LZS-90498XB [別売ランプ] 17° LZA-91296 30° LZA-91298 ▶P.444	本体：LZS-91300XB [別売ランプ] 17° LZA-91296 30° LZA-91298 ▶P.444	
φ50 ダイクロ ハロゲン 75W形 65W	DECO-S50C ランプ別売	**Cylinder spot** 	本体：LZS-92358XW [別売ランプ] 8° LZA-92759 LZA-92763 18° LZA-92761 LZA-92765 30° LZA-92767 LZA-92769 ▶P.431・445	本体：LZS-92359XW [別売ランプ] 8° LZA-92759 LZA-92763 18° LZA-92761 LZA-92765 30° LZA-92767 LZA-92769 ▶P.431・445	レンズ枠（ホワイト） LZA-92360 レンズ枠（ブラック） LZA-92361 スプレッドレンズ LZA-90571 フラッドレンズ LZA-90572 高色温度変換フィルター LZA-90574 低色温度変換フィルター LZA-90573
			本体：LZS-92358XB [別売ランプ] 8° LZA-92759 LZA-92763 18° LZA-92761 LZA-92765 30° LZA-92767 LZA-92769 ▶P.431・445	本体：LZS-92359XB [別売ランプ] 8° LZA-92759 LZA-92763 18° LZA-92761 LZA-92765 30° LZA-92767 LZA-92769 ▶P.431・445	
			本体：LZS-90498XW [別売ランプ] 8° LZA-92758 LZA-92762 18° LZA-92760 LZA-92764 30° LZA-92766 LZA-92768 ▶P.447	本体：LZS-91300XW [別売ランプ] 8° LZA-92758 LZA-92762 18° LZA-92760 LZA-92764 30° LZA-92766 LZA-92768 ▶P.447	
			本体：LZS-90498XB [別売ランプ] 8° LZA-92759 LZA-92763 18° LZA-92761 LZA-92765 30° LZA-92767 LZA-92769 ▶P.447	本体：LZS-91300XB [別売ランプ] 8° LZA-92759 LZA-92763 18° LZA-92761 LZA-92765 30° LZA-92767 LZA-92769 ▶P.447	
φ50 ダイクロ ハロゲン 50W形 40W	DECO-S50 ランプ別売	**Cylinder spot** 	本体：LZS-92358XW [別売ランプ] 20° LZA-90682 LZA-91466 30° LZA-90684 LZA-91468 ▶P.432・446	本体：LZS-92359XW [別売ランプ] 20° LZA-90682 LZA-91466 30° LZA-90684 LZA-91468 ▶P.432・446	レンズ枠（ホワイト） LZA-92360 レンズ枠（ブラック） LZA-92361 スプレッドレンズ LZA-90571 フラッドレンズ LZA-90572 高色温度変換フィルター LZA-90574 低色温度変換フィルター LZA-90573
			本体：LZS-92358XB [別売ランプ] 20° LZA-90682 LZA-91466 30° LZA-90684 LZA-91468 ▶P.432・446	本体：LZS-92359XB [別売ランプ] 20° LZA-90682 LZA-91466 30° LZA-90684 LZA-91468 ▶P.432・446	
			本体：LZS-90498XW [別売ランプ] 20° LZA-90681 LZA-91465 30° LZA-90683 LZA-91467 ▶P.448	本体：LZS-91300XW [別売ランプ] 20° LZA-90681 LZA-91465 30° LZA-90683 LZA-91467 ▶P.448	
			本体：LZS-90498XB [別売ランプ] 20° LZA-90682 LZA-91466 30° LZA-90684 LZA-91468 ▶P.448	本体：LZS-91300XB [別売ランプ] 20° LZA-90682 LZA-91466 30° LZA-90684 LZA-91468 ▶P.448	

別売ランプ一覧

DECO-S70



ホワイト
17° LZA-91295
30° LZA-91297

ブラック
17° LZA-91296
30° LZA-91298

DECO-S50C



ホワイト
8° LZA-92758
LZA-92762
18° LZA-92760
LZA-92764
30° LZA-92766
LZA-92768

ブラック
8° LZA-92759
LZA-92763
18° LZA-92761
LZA-92765
30° LZA-92767
LZA-92769

DECO-S50



ホワイト
20° LZA-90681
LZA-91465
30° LZA-90683
LZA-91467

ブラック
20° LZA-90682
LZA-91466
30° LZA-90684
LZA-91468

LED：LEDランプ　[色温度] 5000K 2700K 2200K

●照明器具の適正交換時期は8～10年です。

生鮮食品用彩色シリーズ

従来光源			非調光	オプション[別売]
CDM-T 70W	◎ 生鮮照明 53W		◪20° □LZS-92402MW □LZS-92402SW □LZS-92402NW □LZS-92402YW ◪35° □LZS-92403MW □LZS-92403SW □LZS-92403NW □LZS-92403YW ▶P.453	遮光パーツ(グレー) LZA-91570 遮光パーツ(ブラック) LZA-92243 スプレッドレンズ LZA-90436
			◪20° □LZS-92402MB □LZS-92402SB □LZS-92402NB □LZS-92402YB ◪35° □LZS-92403MB □LZS-92403SB □LZS-92403NB □LZS-92403YB ▶P.453	
CDM-T 35W	◎ 生鮮照明 25W		◪25° □LZS-91515MWE㊨ □LZS-91515SW □LZS-91515NWE □LZS-91515YWE ◪35° □LZS-91516MWE㊨ □LZS-91516SW □LZS-91516NWE □LZS-91516YWE ▶P.454	遮光パーツ(グレー) LZA-91571 遮光パーツ(ブラック) LZA-92244 スプレッドレンズ LZA-90525
			◪25° □LZS-91515MBE㊨ □LZS-91515SB □LZS-91515NBE □LZS-91515YBE ◪35° □LZS-91516MBE㊨ □LZS-91516SB □LZS-91516NBE □LZS-91516YBE ▶P.454	

◎:COBタイプ ㊨:受注生産品 [用途別] □:精肉用 □:鮮魚用 □:青果用 □:惣菜用

ウォールウォッシュスポット

従来光源			
FHT42W ×2灯	LZ4	Shoku 	非調光 ◪60° ○LZS-90658NW ●LZS-90658AW ●LZS-90658YW ▶P.449
		Shoku 	非調光/調光 ◪60×70° ○LZY-91553NW ●LZY-91553AW ●LZY-91553YW ▶P.450

▣:モジュールタイプ [色温度] ○:4000K ●:3500K ●:3000K

ディスプレイスポット

従来光源			非調光／調光 電源別置タイプ	オプション[別売]
12V ダイクロハロゲン 20W	◎ COBタイプ	 埋込穴 13	◪16° ○LZS-92481NC ●LZS-92481AC ●LZS-92481YC ◪60° ○LZS-92482NC ●LZS-92482AC ●LZS-92482YC ▶P.457 Q+ ◪16° ○LZS-92481NCV ㊨ ●LZS-92481ACVE㊨ ●LZS-92481YCV ㊨ Q+ ◪60° ○LZS-92482NCV ㊨ ●LZS-92482ACVE㊨ ●LZS-92482YCV ㊨ ▶P.458	0.5m延長ケーブル LZA-92486 1m延長ケーブル LZA-92487 3m延長ケーブル LZA-92488
–	▭ モジュールタイプ	lily  埋込穴 13	混色(5000K/3000K)タイプ ◪60° ○LZS-92494MT ▶P.459	0.5m延長ケーブル LZA-92486 1m延長ケーブル LZA-92487 3m延長ケーブル LZA-92488
		lily  埋込穴 13 埋込穴 13 30	混色(5000K/3000K)タイプ ◪60° ○LZS-92495MT ▶P.460	

◎:COBタイプ ▭:モジュールタイプ [色温度] ○:4000K (混色タイプは3800K) ●:3500K ●:3000K

オプション・配光データ一覧

miraco
ミラコ

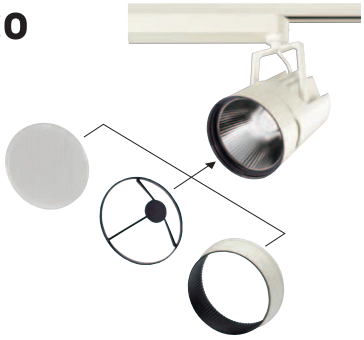

［対応オプション］
- ウォールウォッシュレンズ
- スプレッドレンズ
- ワイドディフュージョンレンズ
- フラッドレンズ
- 高色温度変換フィルター
- 低色温度変換フィルター
- フレアカットルーバー（LZ4C/3C狭角専用）
- フード

［オプション装着なし］

狭角形
LZS-91764AW

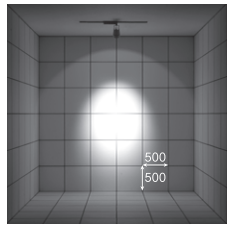

11° 3500K

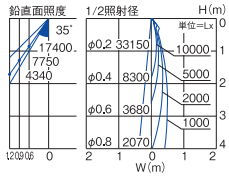

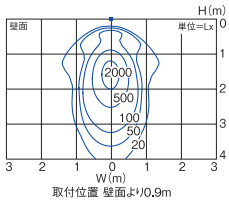

取付位置 壁面より0.9m

中角形
LZS-91765AW

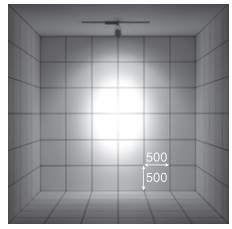

18° 3500K

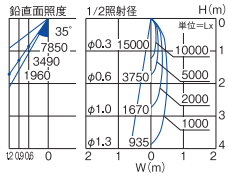

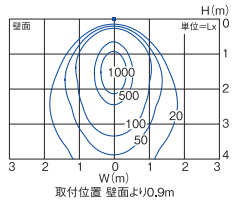

取付位置 壁面より0.9m

広角形
LZS-91766AW

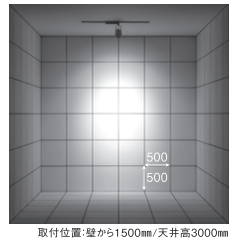

取付位置：壁から1500mm／天井高3000mm

25° 3500K

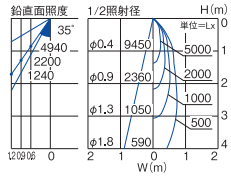

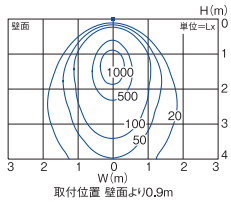

取付位置 壁面より0.9m

illco
イルコ



［対応オプション］
- ツインフォーカスレンズ
- ディフュージョンフォーカスレンズ
- ウォールウォッシュレンズ
- スプレッドレンズ
- ワイドディフュージョンレンズ
- フラッドレンズ
- 高色温度変換フィルター
- 低色温度変換フィルター
- フード

［オプション装着なし］

狭角形
LZS-92513AW

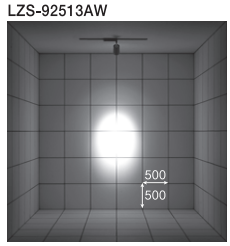

7° 3500K

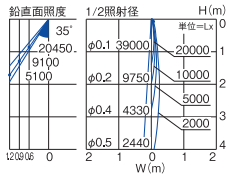

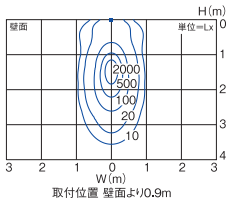

取付位置 壁面より0.9m

中角形
LZS-91746AWE

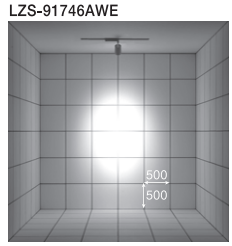

15° 3500K

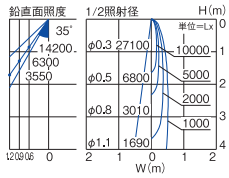

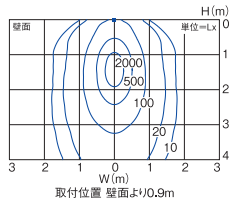

取付位置 壁面より0.9m

広角形
LZS-91747AWE

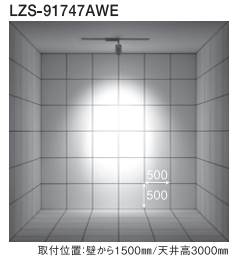

取付位置：壁から1500mm／天井高3000mm

30° 3500K

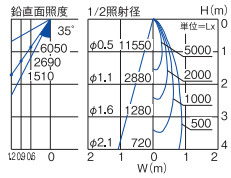

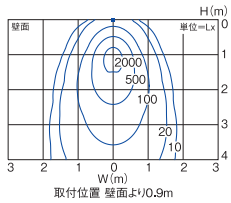

取付位置 壁面より0.9m

ツインフォーカスレンズ

illco
イルコ



1台の器具から上下2方向へスポット光を照射することが可能。立体的な配灯計画を効率よく実現します。

●アクリル
取付バネ同梱

狭角形
LZS-92513AW + LZA-92784

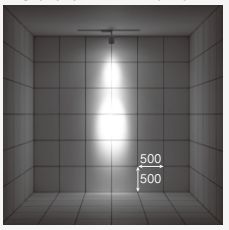

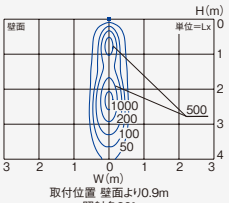

取付位置 壁面より0.9m
照射角20°

中角形
LZS-91746AWE + LZA-92784

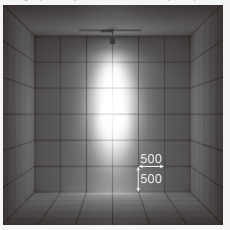

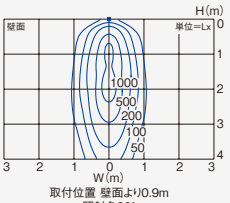

取付位置 壁面より0.9m
照射角20°

広角形
LZS-91747AWE + LZA-92784

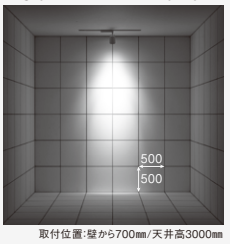

取付位置:壁から700㎜/天井高3000㎜

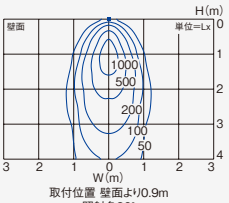

取付位置 壁面より0.9m
照射角20°

ディフュージョンフォーカスレンズ

特許出願中

illco
イルコ



1台の器具でスポット照射と周囲の鉛直面照度を同時に確保。メリハリ感があり、明るい空間を演出します。

●ポリカーボネート
取付バネ同梱

狭角形
LZS-92513AW + LZA-92786

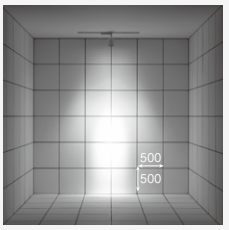

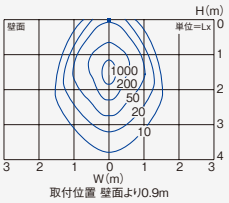

取付位置 壁面より0.9m

中角形
LZS-91746AWE + LZA-92786

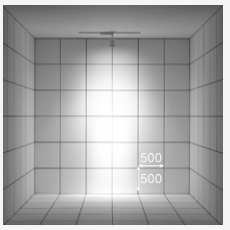

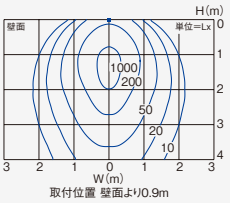

取付位置 壁面より0.9m

広角形
LZS-91747AWE + LZA-92786

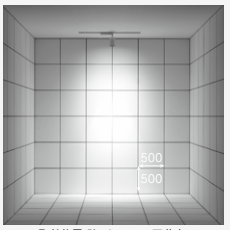

取付位置:壁から700㎜/天井高3000㎜

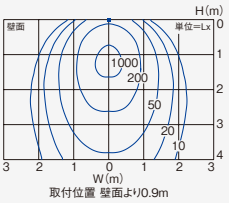

取付位置 壁面より0.9m

ウォールウォッシュレンズ

特許出願中

miraco
ミラコ

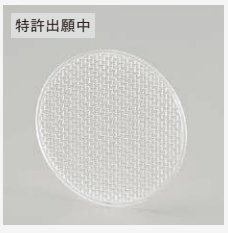

スポット器具をウォールウォッシュ配光に変換するレンズ。天井際の壁面から美しいグラデーションで照射します。

●ポリカーボネート
取付バネ同梱

狭角形
LZS-91764AW + LZA-92791

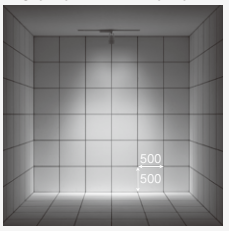

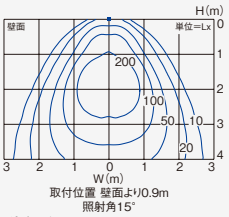

取付位置 壁面より0.9m
照射角15°

中角形
LZS-91765AW + LZA-92791

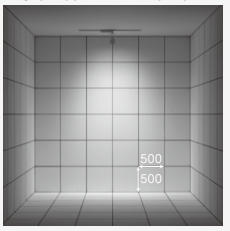

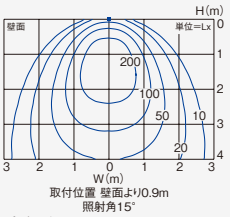

取付位置 壁面より0.9m
照射角15°

広角形
LZS-91766AW + LZA-92791

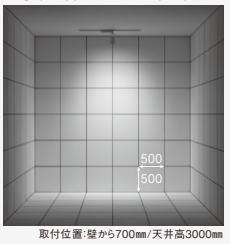

取付位置:壁から700㎜/天井高3000㎜

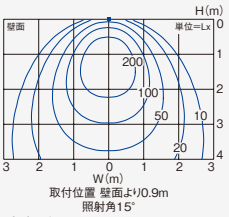

取付位置 壁面より0.9m
照射角15°

illco
イルコ

狭角形
LZS-92513AW + LZA-92790

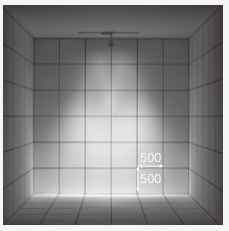

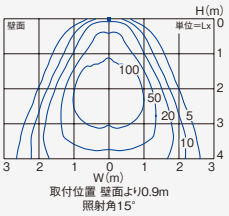

取付位置 壁面より0.9m
照射角15°

中角形
LZS-91746AWE + LZA-92790

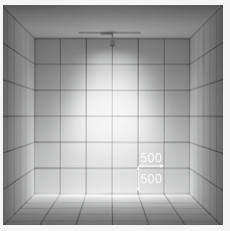

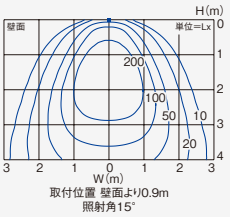

取付位置 壁面より0.9m
照射角15°

広角形
LZS-91747AWE + LZA-92790

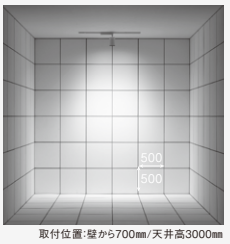

取付位置:壁から700㎜/天井高3000㎜

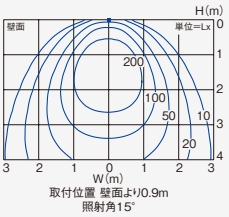

取付位置 壁面より0.9m
照射角15°

オプション・配光データ一覧

スプレッドレンズ

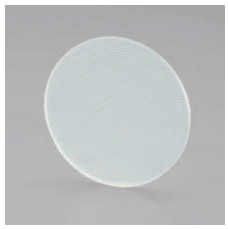

スポット光を一定方向に広げるレンズ。楕円配光された光を回転配灯することで、さまざまなエリアを効率よく照射します。

●硬質ガラス
取付バネ同梱

miraco ミラコ

狭角形
LZS-91764AW + LZA-90436

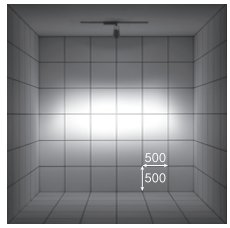

(A-A') 55°-(B-B') 14° 3500K

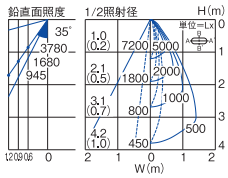

中角形
LZS-91765AW + LZA-90436

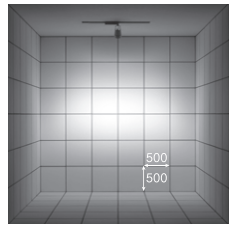

(A-A') 60°-(B-B') 20° 3500K

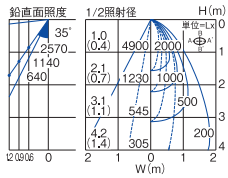

広角形
LZS-91766AW + LZA-90436

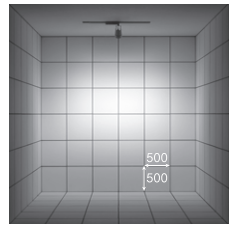

取付位置:壁から1500mm/天井高3000mm

(A-A') 55°-(B-B') 25° 3500K

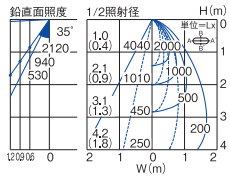

illco イルコ

狭角形
LZS-92513AW + LZA-90525

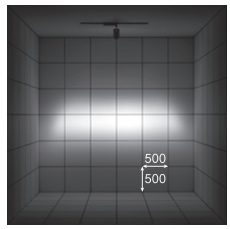

(A-A') 50°-(B-B') 10° 3500K

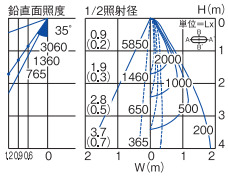

中角形
LZS-91746AWE + LZA-90525

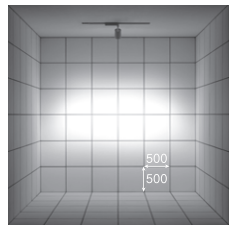

(A-A') 50°-(B-B') 17° 3500K

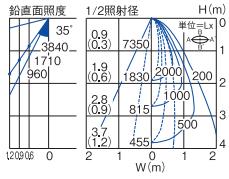

広角形
LZS-91747AWE + LZA-90525

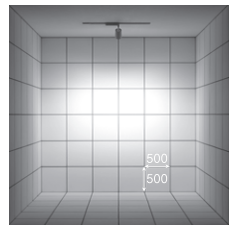

取付位置:壁から1500mm/天井高3000mm

(A-A') 55°-(B-B') 25° 3500K

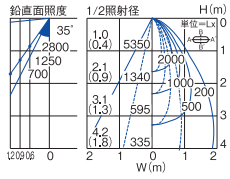

ワイドディフュージョンレンズ



広角のスポット光をさらに広げることが可能。スポット器具へ装着し均斉度の高いベース配灯計画を実現します。

●アクリル
取付バネ同梱

miraco ミラコ

狭角形
LZS-91764AW + LZA-92392

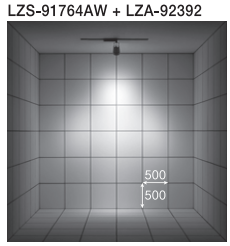

40° 3500K

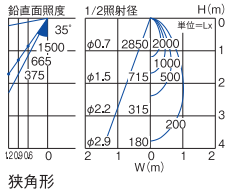

中角形
LZS-91765AW + LZA-92392

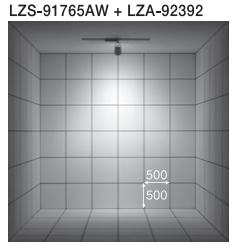

50° 3500K

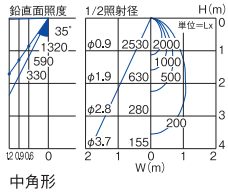

広角形
LZS-91766AW + LZA-92392

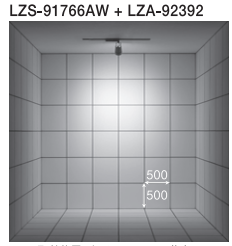

取付位置:壁から1500mm/天井高3000mm

45° 3500K

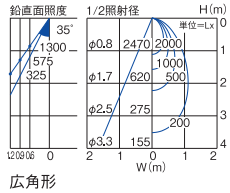

illco イルコ

狭角形
LZS-92513AW + LZA-92559

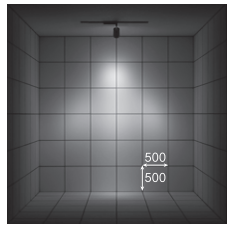

35° 3500K

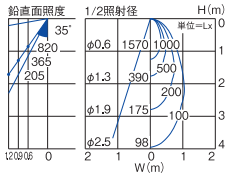

中角形
LZS-91746AWE + LZA-92559

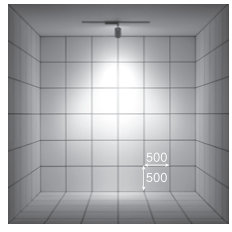

40° 3500K

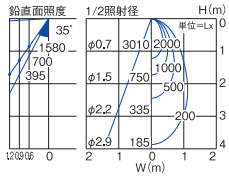

広角形
LZS-91747AWE + LZA-92559

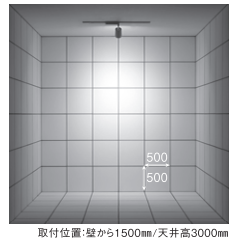

取付位置:壁から1500mm/天井高3000mm

45° 3500K

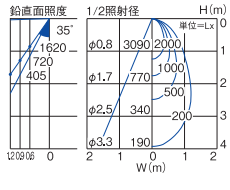

フラッドレンズ



スポット光のピークを低減し優しい光を照射する拡散レンズ。輝度を抑えた眩しさのない上質な空間を提供します。

●強化ガラス
取付バネ同梱

miraco ミラコ

狭角形
LZS-91764AW + LZA-90636

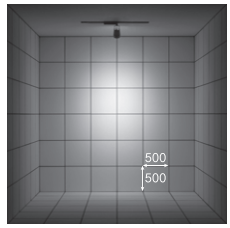

35° 3500K

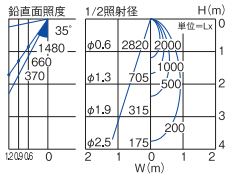

中角形
LZS-91765AW + LZA-90636

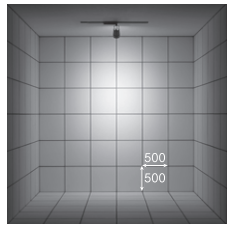

40° 3500K

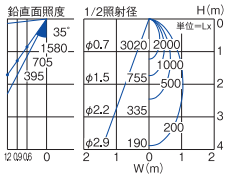

広角形
LZS-91766AW + LZA-90636

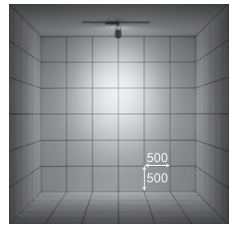

取付位置:壁から1500㎜/天井高3000㎜

40° 3500K

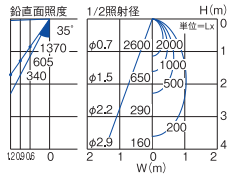

illco イルコ

狭角形
LZS-92513AW + LZA-90526

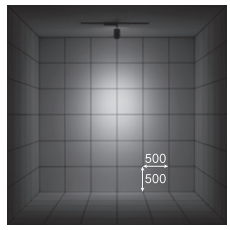

35° 3500K

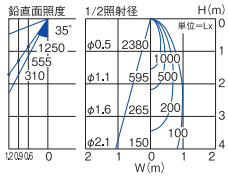

中角形
LZS-91746AWE + LZA-90526

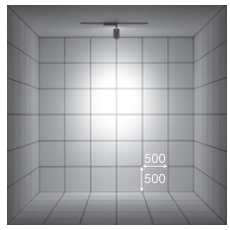

35° 3500K

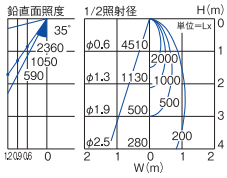

広角形
LZS-91747AWE + LZA-90526

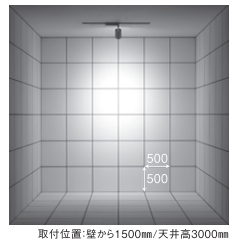

取付位置:壁から1500㎜/天井高3000㎜

35° 3500K

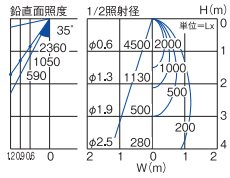

色温度変換フィルター

高色温度変換フィルター



●強化ガラス　取付バネ同梱

中角形
LZS-91746AWE + LZA-90528

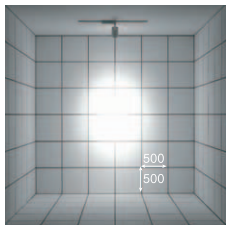

低色温度変換フィルター



●強化ガラス　取付バネ同梱

中角形
LZS-91746AWE + LZA-90527

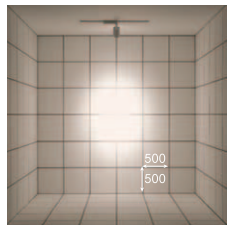

取付位置:壁から1500㎜/天井高3000㎜

設定照度に最適な色温度を実現する色温度変換フィルター。感性に寄り添う優しい照明計画を提供します。

色温度変換フィルターの効果(目安)

	2700K	3000K	3500K	4000K
高色温度変換フィルター	+300K	+400K	+600K	+800K
低色温度変換フィルター	-200K	-250K	-300K	-400K

※同じフィルターでも、
元の色温度により変換の幅が異なります。

フレアカットルーバー (狭角形専用)



器具の眩しさを抑え、フレアをカットします。フレアをコントロールすることで、対照物をより鮮明に際立たせることができます。

miraco ミラコ

狭角形
LZS-91764AW + LZA-92038

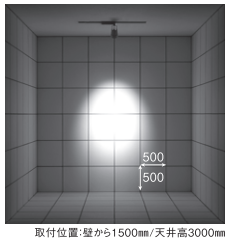

取付位置:壁から1500㎜/天井高3000㎜

11° 3500K

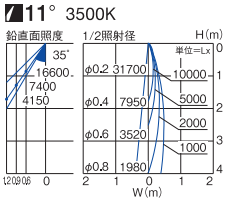

フード



illco イルコ

照明器具の直射グレアを低減するカットオフフード。輝度の少ない贅沢で上質な空間を実現します。

広角形
LZS-91747AWE +LZA-92563



取付位置:壁から1500㎜/天井高3000㎜

30° 3500K

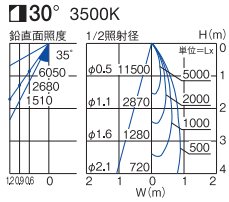

miraco COB SPOTLIGHT

ミラコ（フレア配光）

『レンズ+反射板制御』で自然なフレア配光を実現
豊富なオプションで、あらゆるシーンを演出する小型軽量スポット

専用レンズと反射板制御により、従来光源のようなやわらかい自然なフレア配光を照射します。
器具の直射グレア（発光部の眩しさ）を抑え、『照射面全体の明るさ感』を得る理想的な光学設計と、
豊富な配光と色温度・高演色・高彩度の『Q+』光源・オプションレンズをラインナップ、さまざまな空間に対応するフルスペックスポットです。



SIZE LINEUP

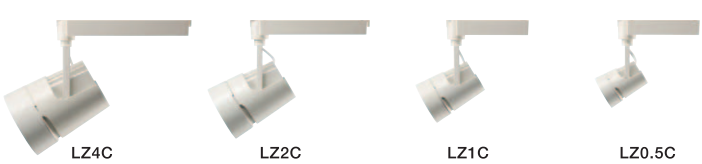

LZ4C
LZ3C

LZ2C

LZ1C

LZ0.5C

［配光角］ 狭角 中角 広角
［色温度］ Ra83 ○：4000K ○：3500K ○：3000K ○：2700K
Q+ Ra96 ○：4000K ○：3500K ○：3000K ○：2700K



フレア配光の連灯配置により商品照射と壁面の明るさ感を演出

安定器

不安定な要因の多い住宅照明の電源環境で培ってきた安定点灯技術を投入した専用電源装置。位相調光電源には1%～100%の調光を実現、繊細で快適な照明空間を提供します。

COB光源

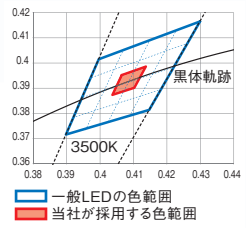

黒体軌跡に沿った極めて狭い色範囲のCOBだけを採用し、光色のバラツキを最小限に制御。COBによりマルチシャドウも軽減した高品質の光を提供します。

レンズ・反射板



反射板で配光制御する従来光源器具のようなスタイル。レンズを反射板奥に配置し、前面から見たときの眩しさを軽減しました。

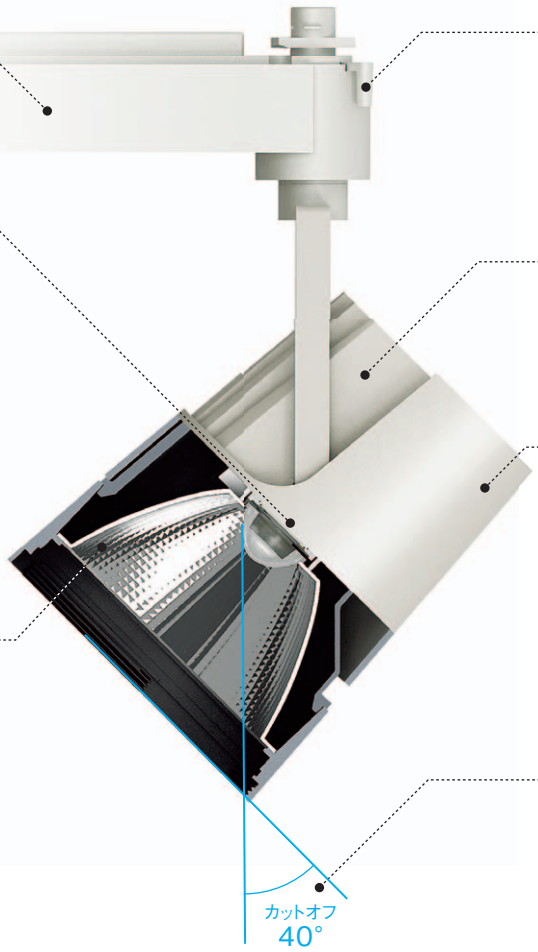

プラグレバー

中央部に移動設置ポジションを持つダブルプラグレバーを採用。器具を外す事なく通電を解除し、安全に器具の移動を実現。ダブルプラグは器具設置時に回転操作を行わないため、ルーバー天井等の狭スペースでも簡単に器具取付けが可能です。

ヒートシンク

発光素子が発した熱を速やかに外部へ放射するヒートシンク。LEDのポテンシャルを最大限発揮するために、効率的に熱を伝導する構造に設計しました。

軽量化

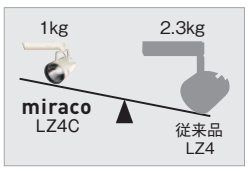

PPS樹脂製のボディを採用し、従来と比べ約半分の軽量化を実現。また、優れた耐熱性を有するため、安全性も強化しました。

カットオフ40°

光源の直射カットオフアングル40°を確保、高反射ミラーとの相乗効果により眩しさを可能な限り低減しました。オプションのフード装着で、低照度環境や高天井でのグレア（眩しさ）のみならず点灯感までも制御します。

照射面全体の明るさ感を得られるフレア配光

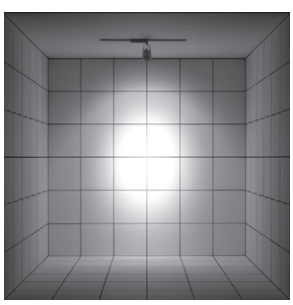

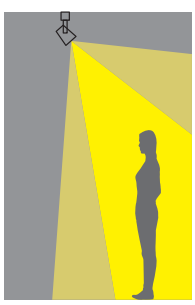

反射板制御により光を効率よく拡散させ、
従来光源のようなフレアを実現。壁面全体を明るく照らします。

高演色、高彩度の『Q+』光源もラインナップ 詳しくは▶P.91



Q+はRa96という業界トップクラスの高演色性を持ち、さらにR9（赤色）でも95を実現。
照射する対象物の色を的確に再現します。

配光オプション 詳しくは▶P.399

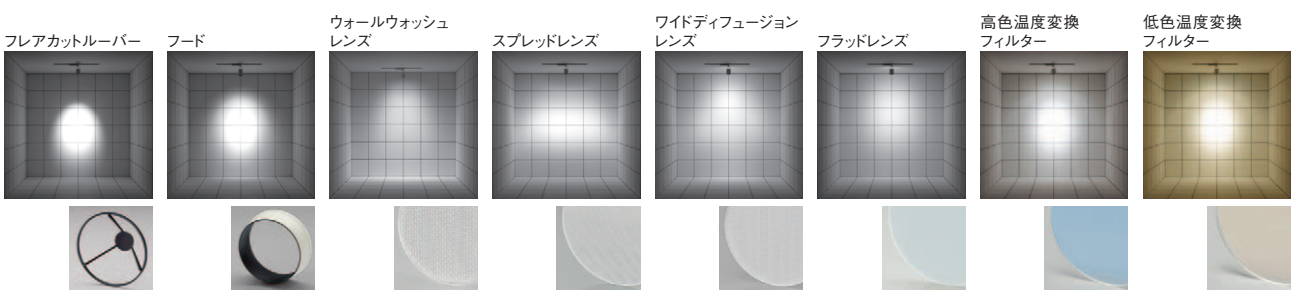

LZ4C/3C狭角形専用

LZ4C　CDM-T70W相当

近接限度 0.2m | 光源寿命 40000h | 100V 専用 | 意匠登録済





非調光　調光器併用不可

■共通仕様

消費電力：43W
本体　：アルミダイカスト・PPS樹脂※ 白塗装
反射板　：アルミ 鏡面（デジタルカット）（中角形・広角形）

1.1kg（狭角形）
1.0kg（中角形・広角形）
44VA
制御レンズ付
※PPS樹脂:高い耐熱性、優れた耐薬品性を有する高機能樹脂

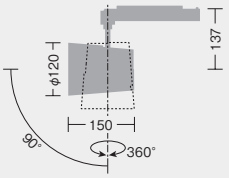

LINE UP



ユニバーサルダウンライト
▶P.315

白色 4000K/Ra83　温白色 3500K/Ra83　電球色 3000K/Ra83

11° 狭角形

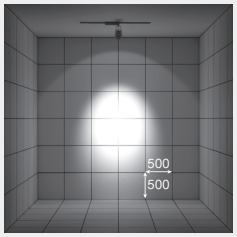

取付位置:壁から1500㎜/天井高3000㎜

LZS-91764NW ㊨ ¥35,800

11° 4000K/Ra83

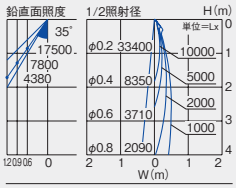

2740lm　43W　63.7lm/W

LZS-91764AW ㊨ ¥35,800

11° 3500K/Ra83

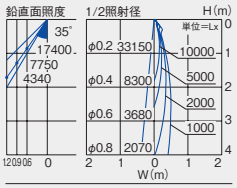

2720lm　43W　63.2lm/W

LZS-91764YW ㊨ ¥35,800

11° 3000K/Ra83

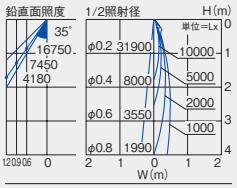

2620lm　43W　60.9lm/W

18° 中角形

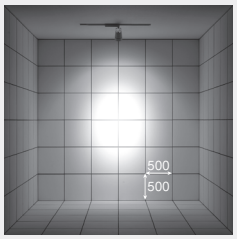

LZS-91765NW ¥35,800

18° 4000K/Ra83

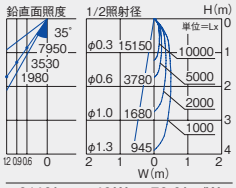

3140lm　43W　73.0lm/W

LZS-91765AW ¥35,800

18° 3500K/Ra83

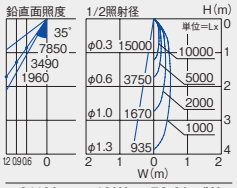

3110lm　43W　72.3lm/W

LZS-91765YW ¥35,800

18° 3000K/Ra83

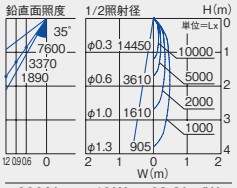

3000lm　43W　69.8lm/W

25° 広角形

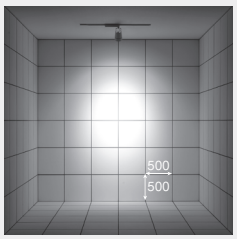

LZS-91766NW ¥35,800

25° 4000K/Ra83

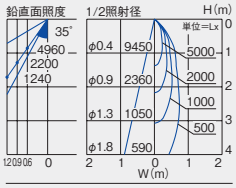

2980lm　43W　69.3lm/W

LZS-91766AW ¥35,800

25° 3500K/Ra83

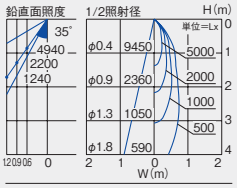

2970lm　43W　69.1lm/W

LZS-91766YW ¥35,800

25° 3000K/Ra83

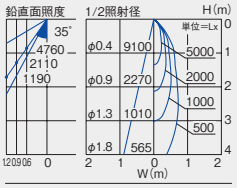

2860lm　43W　66.5lm/W

■オプション［別売］
▶P.399




フレアカットルーバー（狭角形専用）
LZA-92038
¥900
意匠登録済




フード
LZA-92037
¥2,000


ウォールウォッシュレンズ
LZA-92791
¥2,800


スプレッドレンズ
LZA-90436
¥4,000


ワイドディフュージョンレンズ
LZA-92392
¥2,800


フラッドレンズ
LZA-90636
¥2,300


高色温度変換フィルター
LZA-90440
¥6,500


低色温度変換フィルター
LZA-90438
¥6,500

●照明器具の適正交換時期は8~10年です。　㊨:受注生産品 詳しくは最寄りの営業所にお問い合わせください。

Q+ 4000K/Ra96　Q+ 3500K/Ra96 NEW　Q+ 3000K/Ra96

11° 狭角形

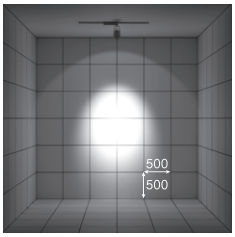

取付位置:壁から1500㎜/天井高3000㎜

LZS-91764NWV ㊗ ¥35,800

11° Q+4000K/Ra96

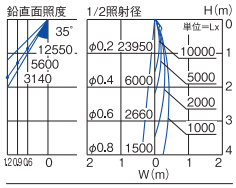

1930lm　43W　44.9lm/W

LZS-91764AWVE ㊗ ¥35,800

11° Q+3500K/Ra96

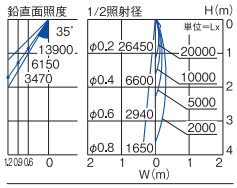

2130lm　43W　49.5lm/W

LZS-91764YWV ㊗ ¥35,800

11° Q+3000K/Ra96

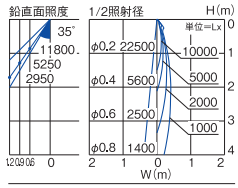

1810lm　43W　42.1lm/W

18° 中角形

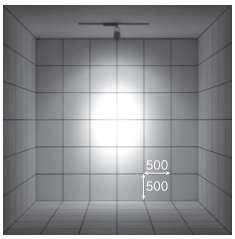

LZS-91765NWV ¥35,800

18° Q+4000K/Ra96

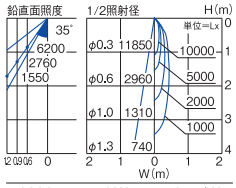

2380lm　43W　55.3lm/W

LZS-91765AWVE ¥35,800

18° Q+3500K/Ra96

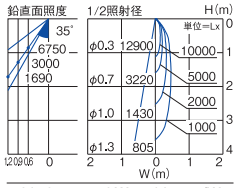

2670lm　43W　62.1lm/W

LZS-91765YWV ¥35,800

18° Q+3000K/Ra96

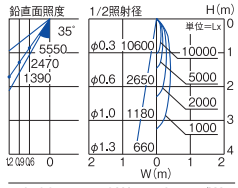

2130lm　43W　49.5lm/W

25° 広角形

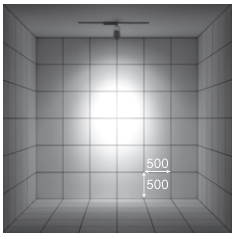

LZS-91766NWV ¥35,800

25° Q+4000K/Ra96

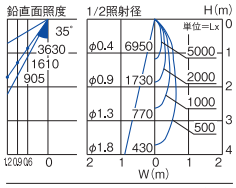

2180lm　43W　50.7lm/W

LZS-91766AWVE ¥35,800

25° Q+3500K/Ra96

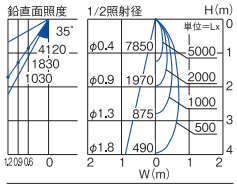

2620lm　43W　60.9lm/W

LZS-91766YWV ¥35,800

25° Q+3000K/Ra96

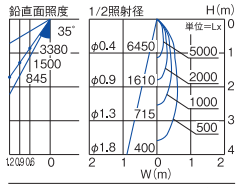

2030lm　43W　47.2lm/W

LZ3C　CDM-T70W相当

近接限度	光源寿命	100V	意匠
0.2m	40000h	専用	登録済





非調光　調光器併用不可

■共通仕様

消費電力:35W
本体　:アルミダイカスト・PPS樹脂※ 白塗装
反射板　:アルミ 鏡面（デジタルカット）（中角形・広角形）

1.1kg（狭角形）
1.0kg（中角形・広角形）
36VA
制御レンズ付
※PPS樹脂:高い耐熱性、優れた耐薬品性を有する高機能樹脂

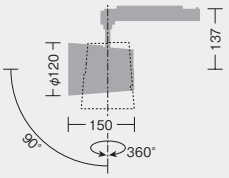

LINE UP



ユニバーサルダウンライト
▶P.317

白色 4000K/Ra83	温白色 3500K/Ra83	電球色 3000K/Ra83

11° 狭角形

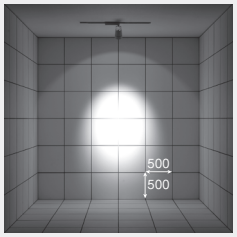

取付位置:壁から1500㎜/天井高3000㎜

LZS-91761NW ㊞ ¥32,800

11° 4000K/Ra83

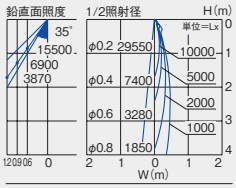

2420lm　35W　69.1lm/W

LZS-91761AW ㊞ ¥32,800

11° 3500K/Ra83

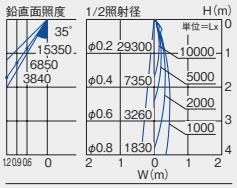

2400lm　35W　68.5lm/W

LZS-91761YW ㊞ ¥32,800

11° 3000K/Ra83

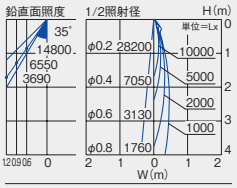

2310lm　35W　66.0lm/W

18° 中角形

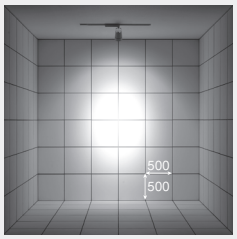

LZS-91762NW ¥32,800

18° 4000K/Ra83

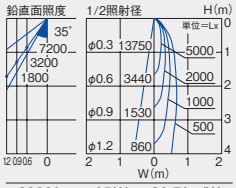

2930lm　35W　83.7lm/W

LZS-91762AW ¥32,800

18° 3500K/Ra83

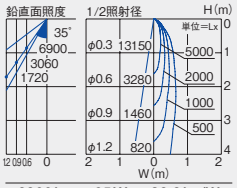

2900lm　35W　82.9lm/W

LZS-91762YW ¥32,800

18° 3000K/Ra83

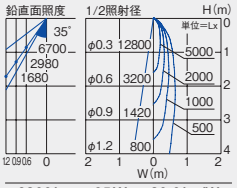

2800lm　35W　80.0lm/W

25° 広角形

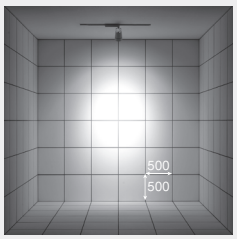

LZS-91763NW ¥32,800

25° 4000K/Ra83

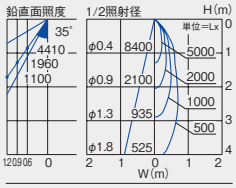

2650lm　35W　75.7lm/W

LZS-91763AW ¥32,800

25° 3500K/Ra83

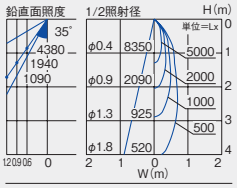

2630lm　35W　75.1lm/W

LZS-91763YW ¥32,800

25° 3000K/Ra83

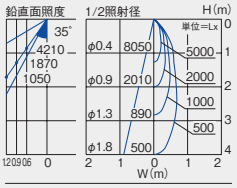

2530lm　35W　72.3lm/W

■オプション［別売］
▶P.399





フレアカットルーバー（狭角形専用）
LZA-92038
¥900
意匠登録済





フード
LZA-92037
¥2,000



ウォールウォッシュレンズ
LZA-92791
¥2,800



スプレッドレンズ
LZA-90436
¥4,000



ワイドディフュージョンレンズ
LZA-92392
¥2,800



フラッドレンズ
LZA-90636
¥2,300



高色温度変換フィルター
LZA-90440
¥6,500



低色温度変換フィルター
LZA-90438
¥6,500

●照明器具の適正交換時期は8~10年です。　㊞:受注生産品 詳しくは最寄りの営業所にお問い合わせください。

LINE UP



ユニバーサルダウンライト
▶P.318

Q+ 4000K/Ra96　Q+ 3500K/Ra96 NEW　Q+ 3000K/Ra96

11° 狭角形

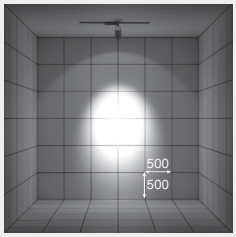

取付位置:壁から1500㎜/天井高3000㎜

LZS-91761NWV ㊗
¥32,800

11° Q+4000K/Ra96

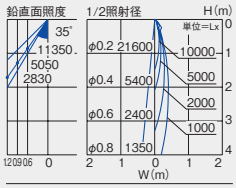

1880lm　35W　53.7lm/W

LZS-91761AWVE ㊗
¥32,800

11° Q+3500K/Ra96

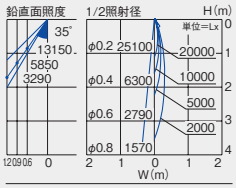

2020lm　35W　57.7lm/W

LZS-91761YWV ㊗
¥32,800

11° Q+3000K/Ra96

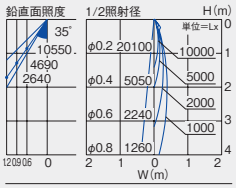

1670lm　35W　47.7lm/W

18° 中角形

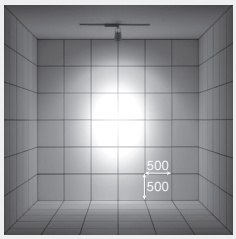

LZS-91762NWV
¥32,800

18° Q+4000K/Ra96

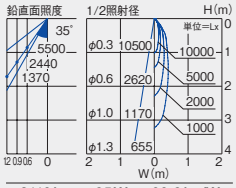

2110lm　35W　60.3lm/W

LZS-91762AWVE
¥32,800

18° Q+3500K/Ra96

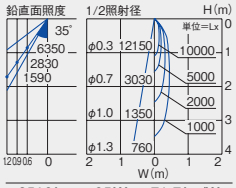

2510lm　35W　71.7lm/W

LZS-91762YWV
¥32,800

18° Q+3000K/Ra96

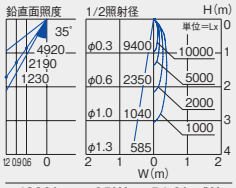

1890lm　35W　54.0lm/W

25° 広角形

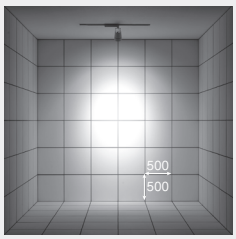

LZS-91763NWV
¥32,800

25° Q+4000K/Ra96

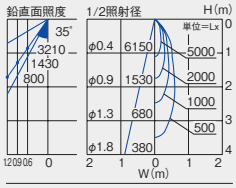

1930lm　35W　55.1lm/W

LZS-91763AWVE
¥32,800

25° Q+3500K/Ra96

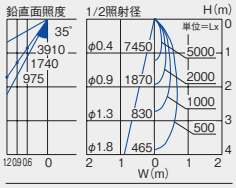

2500lm　35W　71.4lm/W

LZS-91763YWV
¥32,800

25° Q+3000K/Ra96

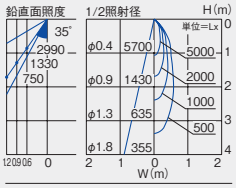

1800lm　35W　51.4lm/W

LZ2C　CDM-T35W相当

近接限度	光源寿命	100V	意匠
0.2m	40000h	専用	登録済

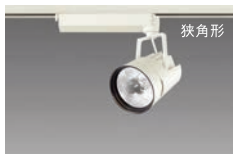



非調光　調光器併用不可

■共通仕様

消費電力:25W
本体　:アルミダイカスト・PPS樹脂※ 白塗装
反射板　:アルミ 鏡面（デジタルカット）（中角形・広角形）

0.9kg（狭角形）
0.8kg（中角形・広角形）
25VA
制御レンズ付
※PPS樹脂:高い耐熱性、優れた耐薬品性を有する高機能樹脂

調 光　調光可能 1%～ 100%

■共通仕様

消費電力:25W
本体　:アルミダイカスト・PPS樹脂※ 白塗装
反射板　:アルミ 鏡面（デジタルカット）（中角形・広角形）

0.9kg（狭角形）
0.8kg（中角形・広角形）
25VA
制御レンズ付
※PPS樹脂:高い耐熱性、優れた耐薬品性を有する高機能樹脂

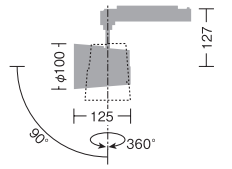

LINE UP



ユニバーサルダウンライト
▶P.313

	白色 4000K/Ra83	温白色 3500K/Ra83	電球色 3000K/Ra83
12° 狭角形	LZS-91758NW ㊞ 非調光 ¥23,800 LZS-92514NW ㊞ 調 光 ¥24,800	LZS-91758AW ㊞ 非調光 ¥23,800 LZS-92514AW ㊞ 調 光 ¥24,800	LZS-91758YW ㊞ 非調光 ¥23,800 LZS-92514YW ㊞ 調 光 ¥24,800
19° 中角形	LZS-91759NW 非調光 ¥23,800 LZS-92515NW 調 光 ¥24,800	LZS-91759AW 非調光 ¥23,800 LZS-92515AW 調 光 ¥24,800	LZS-91759YW 非調光 ¥23,800 LZS-92515YW 調 光 ¥24,800
25° 広角形	LZS-91760NW 非調光 ¥23,800 LZS-92516NW 調 光 ¥24,800	LZS-91760AW 非調光 ¥23,800 LZS-92516AW 調 光 ¥24,800	LZS-91760YW 非調光 ¥23,800 LZS-92516YW 調 光 ¥24,800

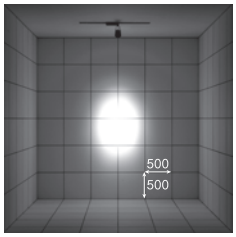

取付位置:壁から1500㎜/天井高3000㎜

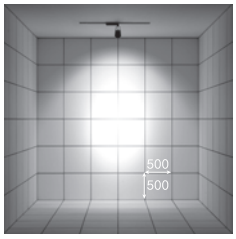

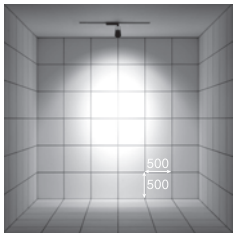

12° 4000K/Ra83

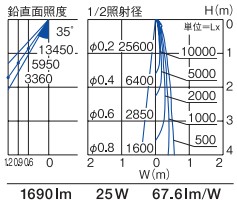

1690lm　25W　67.6lm/W

12° 3500K/Ra83

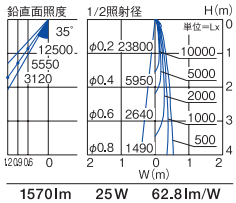

1570lm　25W　62.8lm/W

12° 3000K/Ra83

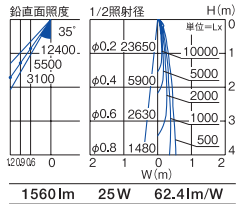

1560lm　25W　62.4lm/W

19° 4000K/Ra83

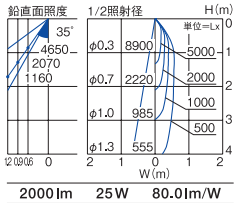

2000lm　25W　80.0lm/W

19° 3500K/Ra83

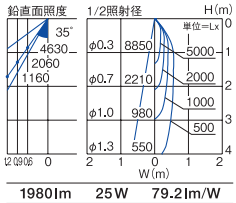

1980lm　25W　79.2lm/W

19° 3000K/Ra83

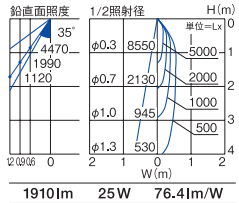

1910lm　25W　76.4lm/W

25° 4000K/Ra83

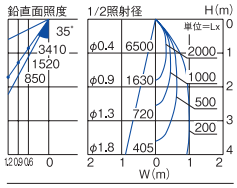

2140lm　25W　85.6lm/W

25° 3500K/Ra83

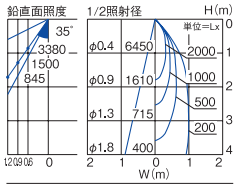

2120lm　25W　84.8lm/W

25° 3000K/Ra83

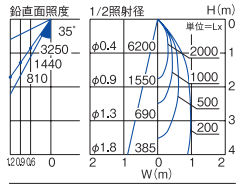

2040lm　25W　81.6lm/W

■調光器[別売]
▶P.744
位相制御調光器
LZA-90306E・92794

■オプション[別売]
▶P.399





フード
LZA-92035
¥1,700



ウォールウォッシュレンズ
LZA-92790
¥2,500



ワイドディフュージョンレンズ
LZA-92559
¥2,500



高色温度変換フィルター
LZA-90528
¥6,200



スプレッドレンズ
LZA-90525
¥3,500



フラッドレンズ
LZA-90526
¥2,200



低色温度変換フィルター
LZA-90527
¥6,200

●照明器具の適正交換時期は8～10年です。　㊞:受注生産品 詳しくは最寄りの営業所にお問い合わせください。

近接限度	光源寿命	100V	意匠
0.2m	40000h	専用	登録済

LINE UP



ユニバーサル
ダウンライト
▶P.314

Q+ 4000K/Ra96 | Q+ 3500K/Ra96 NEW | Q+ 3000K/Ra96

12° 狭角形

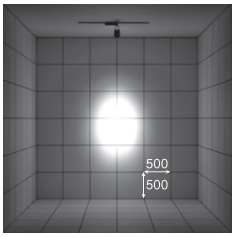

取付位置:壁から1500㎜/天井高3000㎜

LZS-91758NWV 受
非調光 ¥23,800
LZS-92514NWV 受
調 光 ¥24,800

12° Q+4000K/Ra96

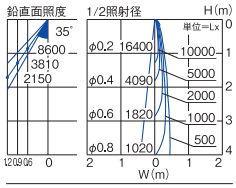

1080lm 25W 43.2lm/W

LZS-91758AWVE 受
非調光 ¥23,800
LZS-92514AWVE 受
調 光 ¥24,800

12° Q+3500K/Ra96

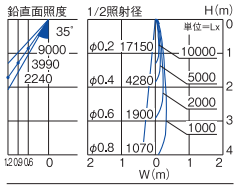

1130lm 25W 45.2lm/W

LZS-91758YWV 受
非調光 ¥23,800
LZS-92514YWV 受
調 光 ¥24,800

12° Q+3000K/Ra96

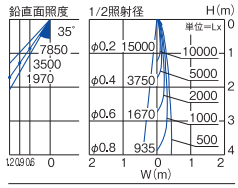

990lm 25W 39.6lm/W

19° 中角形

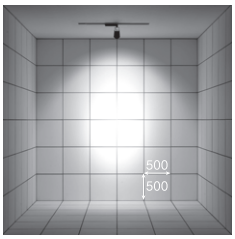

LZS-91759NWV
非調光 ¥23,800
LZS-92515NWV
調 光 ¥24,800

19° Q+4000K/Ra96

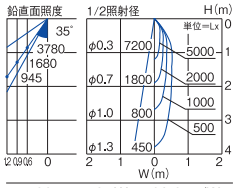

1700lm 25W 68.0lm/W

LZS-91759AWVE
非調光 ¥23,800
LZS-92515AWVE
調 光 ¥24,800

19° Q+3500K/Ra96

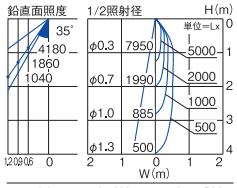

1780lm 25W 71.2lm/W

LZS-91759YWV
非調光 ¥23,800
LZS-92515YWV
調 光 ¥24,800

19° Q+3000K/Ra96

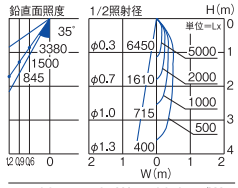

1520lm 25W 60.8lm/W

25° 広角形

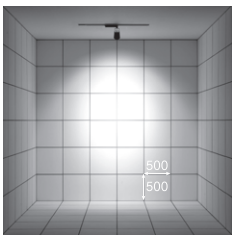

LZS-91760NWV
非調光 ¥23,800
LZS-92516NWV
調 光 ¥24,800

25° Q+4000K/Ra96

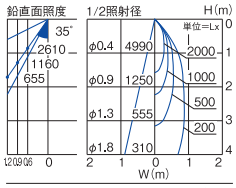

1640lm 25W 65.6lm/W

LZS-91760AWVE
非調光 ¥23,800
LZS-92516AWVE
調 光 ¥24,800

25° Q+3500K/Ra96

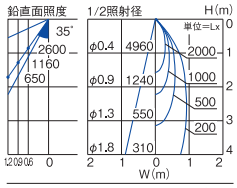

1790lm 25W 71.6lm/W

LZS-91760YWV
非調光 ¥23,800
LZS-92516YWV
調 光 ¥24,800

25° Q+3000K/Ra96

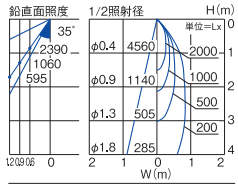

1500lm 25W 60.0lm/W

LZ1C　φ50 12Vダイクロハロゲン85W形60W相当

近接限度 0.2m | 光源寿命 40000h | 100V専用 | 特許登録済 | 意匠登録済

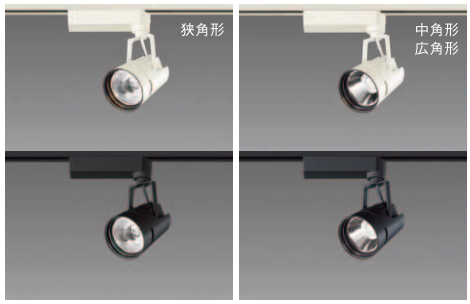

非調光　調光器併用不可

■共通仕様

消費電力:15W
本体　:アルミダイカスト・PPS樹脂※ 塗装
反射板　:アルミ 鏡面（デジタルカット）（中角形・広角形）

0.4kg
22VA
制御レンズ付
※PPS樹脂:高い耐熱性、優れた耐薬品性を有する高機能樹脂

調 光　調光可能 1%～100%

■共通仕様

消費電力:15W
本体　:アルミダイカスト・PPS樹脂※ 塗装
反射板　:アルミ 鏡面（デジタルカット）（中角形・広角形）

0.4kg
22VA
制御レンズ付
※PPS樹脂:高い耐熱性、優れた耐薬品性を有する高機能樹脂

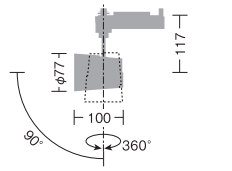

LINE UP



ユニバーサルダウンライト
▶P.311

	温白色 3500K/Ra83	電球色 3000K/Ra83	電球色 2700K/Ra83
10° 狭角形	LZS-91752AW ○ LZS-91752AB ● 非調光 ¥16,800 LZS-91755AW ○㊒ LZS-91755AB ●㊒ 調 光 ¥18,800	LZS-91752YW ○ LZS-91752YB ● 非調光 ¥16,800 LZS-91755YW ○㊒ LZS-91755YB ●㊒ 調 光 ¥18,800	LZS-91752LW ○ LZS-91752LB ● 非調光 ¥16,800 LZS-91755LW ○㊒ LZS-91755LB ●㊒ 調 光 ¥18,800
20° 中角形	LZS-91753AW ○ LZS-91753AB ● 非調光 ¥16,800 LZS-91756AW ○ LZS-91756AB ● 調 光 ¥18,800	LZS-91753YW ○ LZS-91753YB ● 非調光 ¥16,800 LZS-91756YW ○ LZS-91756YB ● 調 光 ¥18,800	LZS-91753LW ○ LZS-91753LB ● 非調光 ¥16,800 LZS-91756LW ○ LZS-91756LB ● 調 光 ¥18,800
25° 広角形	LZS-91754AW ○ LZS-91754AB ● 非調光 ¥16,800 LZS-91757AW ○ LZS-91757AB ● 調 光 ¥18,800	LZS-91754YW ○ LZS-91754YB ● 非調光 ¥16,800 LZS-91757YW ○ LZS-91757YB ● 調 光 ¥18,800	LZS-91754LW ○ LZS-91754LB ● 非調光 ¥16,800 LZS-91757LW ○ LZS-91757LB ● 調 光 ¥18,800

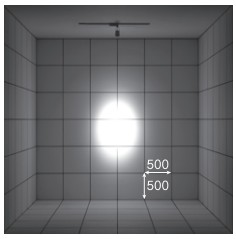

取付位置:壁から1500㎜/天井高3000㎜

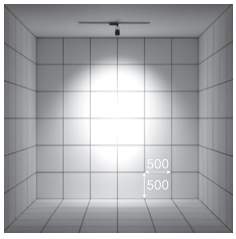

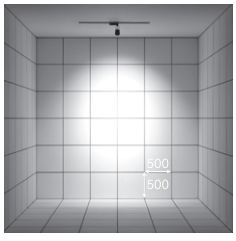

10° 3500K/Ra83

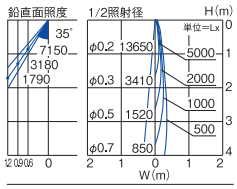

650lm　15W　43.3lm/W

10° 3000K/Ra83

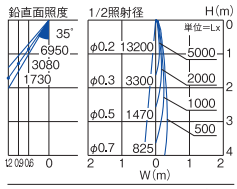

630lm　15W　42.0lm/W

10° 2700K/Ra83

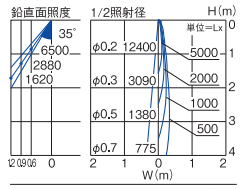

590lm　15W　39.3lm/W

20° 3500K/Ra83

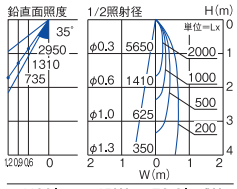

1100lm　15W　73.3lm/W

20° 3000K/Ra83

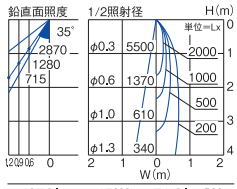

1070lm　15W　71.3lm/W

20° 2700K/Ra83

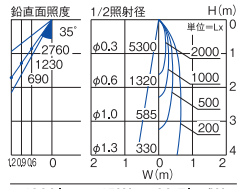

1030lm　15W　68.7lm/W

25° 3500K/Ra83

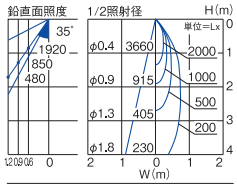

1150lm　15W　76.7lm/W

25° 3000K/Ra83

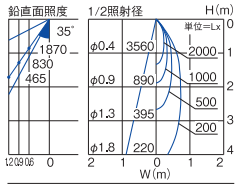

1120lm　15W　74.7lm/W

25° 2700K/Ra83

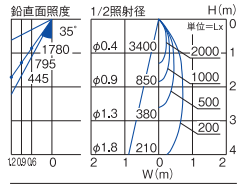

1070lm　15W　71.3lm/W

■調光器[別売]
▶P.744
位相制御調光器
LZA-90306E・92794

■オプション[別売]
▶P.399




フード（ホワイト）
LZA-92032
¥1,400


フード（ブラック）
LZA-92033
¥1,400


ウォールウォッシュレンズ
LZA-92789
¥2,200


スプレッドレンズ
LZA-90435
¥2,500


ワイドディフュージョンレンズ
LZA-92558
¥2,200


フラッドレンズ
LZA-90635
¥2,100


高色温度変換フィルター
LZA-90439
¥6,000


低色温度変換フィルター
LZA-90437
¥6,000

●照明器具の適正交換時期は8～10年です。　㊒:受注生産品 詳しくは最寄りの営業所にお問い合わせください。　本体色 ○ホワイト ●ブラック

LINE UP

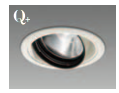

ユニバーサルダウンライト
▶P.312

	Q+ 4000K/Ra96	Q+ 3500K/Ra96 NEW	Q+ 3000K/Ra96	Q+ 2700K/Ra96
11° 狭角形	LZS-91752NWV ○ LZS-91752NBV ● 非調光 ¥16,800 LZS-91755NWV ○ ㊐ LZS-91755NBV ● ㊐ 調光 ¥18,800	LZS-91752AWVE ○ LZS-91752ABVE ● 非調光 ¥16,800 LZS-91755AWVE ○ ㊐ LZS-91755ABVE ● ㊐ 調光 ¥18,800	LZS-91752YWV ○ LZS-91752YBV ● 非調光 ¥16,800 LZS-91755YWV ○ ㊐ LZS-91755YBV ● ㊐ 調光 ¥18,800	LZS-91752LWV ○ LZS-91752LBV ● 非調光 ¥16,800 LZS-91755LWV ○ ㊐ LZS-91755LBV ● ㊐ 調光 ¥18,800
11° Q+4000K/Ra96	鉛直面照度 35°: 4460 1980 1110 1/2照射径 H(m) 単位=Lx: φ0.2 8500 / φ0.4 2130 / φ0.6 945 / φ0.8 530 5000 2000 1000 200 100 W(m)	鉛直面照度 35°: 4900 2180 1220 1/2照射径 H(m) 単位=Lx: φ0.2 9350 / φ0.4 2340 / φ0.6 1040 / φ0.8 585 5000 2000 1000 500 W(m)	鉛直面照度 35°: 4150 1850 1040 1/2照射径 H(m) 単位=Lx: φ0.2 7950 / φ0.4 1980 / φ0.6 880 / φ0.8 495 5000 2000 1000 200 100 W(m)	鉛直面照度 35°: 3930 1750 985 1/2照射径 H(m) 単位=Lx: φ0.2 7500 / φ0.4 1880 / φ0.6 835 / φ0.8 470 5000 2000 1000 200 100 W(m)
	510lm 15W 34.0lm/W	560lm 15W 37.3lm/W	475lm 15W 31.7lm/W	450lm 15W 30.0lm/W
20° 中角形	LZS-91753NWV ○ LZS-91753NBV ● 非調光 ¥16,800 LZS-91756NWV ○ LZS-91756NBV ● 調光 ¥18,800	LZS-91753AWVE ○ LZS-91753ABVE ● 非調光 ¥16,800 LZS-91756AWVE ○ LZS-91756ABVE ● 調光 ¥18,800	LZS-91753YWV ○ LZS-91753YBV ● 非調光 ¥16,800 LZS-91756YWV ○ LZS-91756YBV ● 調光 ¥18,800	LZS-91753LWV ○ LZS-91753LBV ● 非調光 ¥16,800 LZS-91756LWV ○ LZS-91756LBV ● 調光 ¥18,800
20° Q+4000K/Ra96	鉛直面照度 35°: 2220 985 555 1/2照射径 H(m) 単位=Lx: φ0.3 4240 / φ0.6 1060 / φ1.0 470 / φ1.3 265 2000 1000 500 200 W(m)	鉛直面照度 35°: 2210 985 555 1/2照射径 H(m) 単位=Lx: φ0.4 4220 / φ0.7 1060 / φ1.1 470 / φ1.4 265 2000 1000 500 200 W(m)	鉛直面照度 35°: 2040 905 510 1/2照射径 H(m) 単位=Lx: φ0.4 3890 / φ0.7 975 / φ1.1 430 / φ1.4 245 2000 1000 500 200 100 W(m)	鉛直面照度 35°: 1940 860 485 1/2照射径 H(m) 単位=Lx: φ0.3 3700 / φ0.6 925 / φ1.0 410 / φ1.3 230 2000 1000 500 200 W(m)
	860lm 15W 57.3lm/W	980lm 15W 65.3lm/W	790lm 15W 52.7lm/W	750lm 15W 50.0lm/W
25° 広角形	LZS-91754NWV ○ LZS-91754NBV ● 非調光 ¥16,800 LZS-91757NWV ○ LZS-91757NBV ● 調光 ¥18,800	LZS-91754AWVE ○ LZS-91754ABVE ● 非調光 ¥16,800 LZS-91757AWVE ○ LZS-91757ABVE ● 調光 ¥18,800	LZS-91754YWV ○ LZS-91754YBV ● 非調光 ¥16,800 LZS-91757YWV ○ LZS-91757YBV ● 調光 ¥18,800	LZS-91754LWV ○ LZS-91754LBV ● 非調光 ¥16,800 LZS-91757LWV ○ LZS-91757LBV ● 調光 ¥18,800
25° Q+4000K/Ra96	鉛直面照度 35°: 1470 655 365 1/2照射径 H(m) 単位=Lx: φ0.4 2800 / φ0.9 700 / φ1.3 310 / φ1.8 175 2000 1000 500 200 W(m)	鉛直面照度 35°: 1560 695 390 1/2照射径 H(m) 単位=Lx: φ0.4 2980 / φ0.9 745 / φ1.3 330 / φ1.8 185 2000 1000 500 200 W(m)	鉛直面照度 35°: 1350 600 340 1/2照射径 H(m) 単位=Lx: φ0.4 2580 / φ0.9 645 / φ1.3 285 / φ1.8 160 2000 1000 500 200 W(m)	鉛直面照度 35°: 1270 565 315 1/2照射径 H(m) 単位=Lx: φ0.4 2430 / φ0.9 605 / φ1.3 270 / φ1.8 150 2000 1000 500 200 W(m)
	890lm 15W 59.3lm/W	1050lm 15W 70.0lm/W	820lm 15W 54.7lm/W	770lm 15W 51.3lm/W

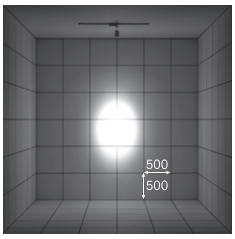

取付位置:壁から1500㎜/天井高3000㎜

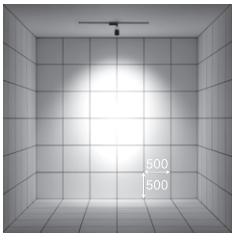

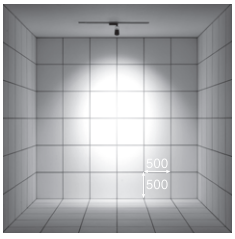

LZ0.5C　φ50ダイクロハロゲン75W形65W相当

近接限度	光源寿命	100V	特許	意匠
0.1m	40000h	専用	登録済	登録済

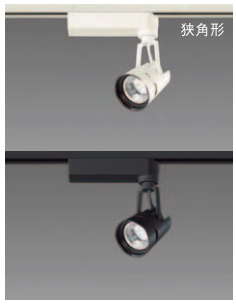

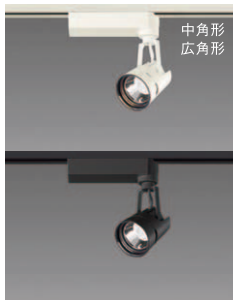

非調光　調光器併用不可

■共通仕様

消費電力:10W
本体　:アルミダイカスト・PPS樹脂※ 塗装
反射板　:アルミ 鏡面（デジタルカット）（中角形・広角形）

0.3kg
15VA
制御レンズ付
※PPS樹脂:高い耐熱性、優れた耐薬品性を有する高機能樹脂

調 光　調光可能 1%～ 100%

■共通仕様

消費電力:10W
本体　:アルミダイカスト・PPS樹脂※ 塗装
反射板　:アルミ 鏡面（デジタルカット）（中角形・広角形）

0.3kg
15VA
制御レンズ付
※PPS樹脂:高い耐熱性、優れた耐薬品性を有する高機能樹脂

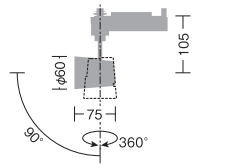

LINE UP

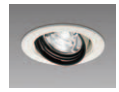

ユニバーサルダウンライト
▶P.309

	電球色 3000K/Ra83	電球色 2700K/Ra83
13° 狭角形	LZS-92134YW ○ LZS-92134YB ● 非調光 ¥13,800 LZS-92135YW ○㊒ LZS-92135YB ●㊒ 調 光 ¥15,800	LZS-92134LW ○ LZS-92134LB ● 非調光 ¥13,800 LZS-92135LW ○㊒ LZS-92135LB ●㊒ 調 光 ¥15,800
20° 中角形	LZS-91748YW ○ LZS-91748YB ● 非調光 ¥13,800 LZS-91750YW ○ LZS-91750YB ● 調 光 ¥15,800	LZS-91748LW ○ LZS-91748LB ● 非調光 ¥13,800 LZS-91750LW ○ LZS-91750LB ● 調 光 ¥15,800
30° 広角形	LZS-91749YW ○ LZS-91749YB ● 非調光 ¥13,800 LZS-91751YW ○ LZS-91751YB ● 調 光 ¥15,800	LZS-91749LW ○ LZS-91749LB ● 非調光 ¥13,800 LZS-91751LW ○ LZS-91751LB ● 調 光 ¥15,800

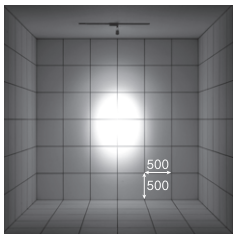

取付位置:壁から1500㎜/天井高3000㎜

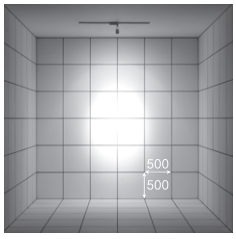

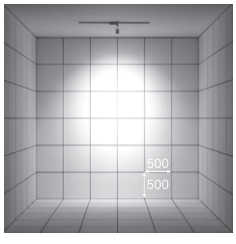

13° 3000K/Ra83

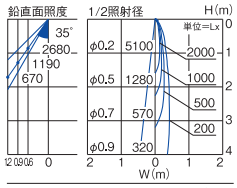

450lm　10W　45.0lm/W

13° 2700K/Ra83

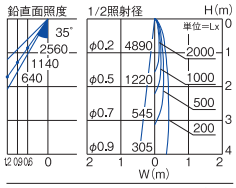

430lm　10W　43.0lm/W

20° 3000K/Ra83

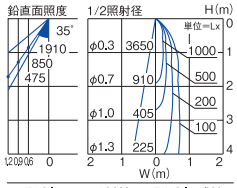

710lm　10W　71.0lm/W

20° 2700K/Ra83

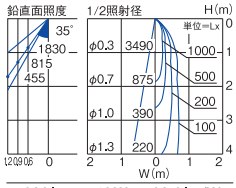

680lm　10W　68.0lm/W

30° 3000K/Ra83

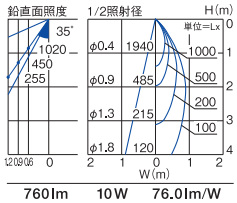

760lm　10W　76.0lm/W

30° 2700K/Ra83

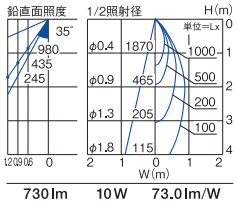

730lm　10W　73.0lm/W

■調光器[別売]
▶P.744
位相制御調光器
LZA-90306E・92794

■オプション[別売]
▶P.399




フード（ホワイト）
LZA-92029
¥1,000


フード（ブラック）
LZA-92030
¥1,000


ウォールウォッシュレンズ
LZA-92788
¥2,100


スプレッドレンズ
LZA-90571
¥2,200


ワイドディフュージョンレンズ
LZA-92557
¥2,100


フラッドレンズ
LZA-90572
¥2,000


高色温度変換フィルター
LZA-90574
¥5,500


低色温度変換フィルター
LZA-90573
¥5,500

●照明器具の適正交換時期は8～10年です。　㊒:受注生産品 詳しくは最寄りの営業所にお問い合わせください。　本体色 ○ホワイト ●ブラック

LINE UP

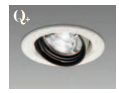

ユニバーサルダウンライト
▶P.310

	Q+ 3500K/Ra96 NEW	Q+ 3000K/Ra96	Q+ 2700K/Ra96
14° 狭角形	LZS-92134AWVE ○ LZS-92134ABVE ● 非調光 ¥13,800	LZS-92134YWV ○ LZS-92134YBV ● 非調光 ¥13,800	LZS-92134LWV ○ LZS-92134LBV ● 非調光 ¥13,800
	LZS-92135AWVE ○ ㊎ LZS-92135ABVE ● ㊎ 調光 ¥15,800	LZS-92135YWV ○ ㊎ LZS-92135YBV ● ㊎ 調光 ¥15,800	LZS-92135LWV ○ ㊎ LZS-92135LBV ● ㊎ 調光 ¥15,800
	14° Q+3500K/Ra96 440lm 10W 44.0lm/W	14° Q+3000K/Ra96 325lm 10W 32.5lm/W	14° Q+2700K/Ra96 310lm 10W 31.0lm/W
20° 中角形	LZS-91748AWVE ○ LZS-91748ABVE ● 非調光 ¥13,800	LZS-91748YWV ○ LZS-91748YBV ● 非調光 ¥13,800	LZS-91748LWV ○ LZS-91748LBV ● 非調光 ¥13,800
	LZS-91750AWVE ○ LZS-91750ABVE ● 調光 ¥15,800	LZS-91750YWV ○ LZS-91750YBV ● 調光 ¥15,800	LZS-91750LWV ○ LZS-91750LBV ● 調光 ¥15,800
	20° Q+3500K/Ra96 630lm 10W 63.0lm/W	20° Q+3000K/Ra96 520lm 10W 52.0lm/W	20° Q+2700K/Ra96 490lm 10W 49.0lm/W
30° 広角形	LZS-91749AWVE ○ LZS-91749ABVE ● 非調光 ¥13,800	LZS-91749YWV ○ LZS-91749YBV ● 非調光 ¥13,800	LZS-91749LWV ○ LZS-91749LBV ● 非調光 ¥13,800
	LZS-91751AWVE ○ LZS-91751ABVE ● 調光 ¥15,800	LZS-91751YWV ○ LZS-91751YBV ● 調光 ¥15,800	LZS-91751LWV ○ LZS-91751LBV ● 調光 ¥15,800
	30° Q+3500K/Ra96 710lm 10W 71.0lm/W	30° Q+3000K/Ra96 570lm 10W 57.0lm/W	30° Q+2700K/Ra96 540lm 10W 54.0lm/W

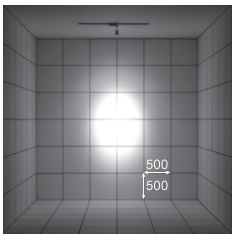

取付位置:壁から1500㎜/天井高3000㎜

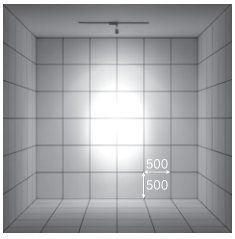

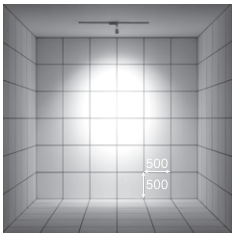

illco COB SPOTLIGHT

イルコ（ポイント配光）

高性能レンズ制御でフレアの少ないポイント配光を実現。
低照度空間でのコントラストのある魅力的な演出に最適なスポット

COB光源に最適化したレンズにより、グレアキャップ付き器具並みのポイント配光を持つスポットです。
スポット光のみで構成されるブランドショップや、落ち着きのある飲食店でのポイント照射等、
ベース照度を抑えた上質な空間で配光性能を発揮するミニマムフォルムのシングルアームスポットです。



SIZE LINEUP



LZ4C
LZ3C
LZ2C（超狭角）



LZ2C



LZ1C
LZ0.5C



[配光角] 超狭角 狭角 中角 広角
[色温度] ○：4000K ○：3500K ○：3000K ○：2700K

COB光源

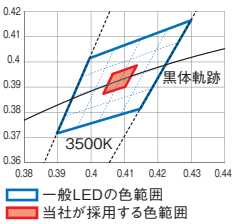

黒体軌跡に沿った極めて狭い色範囲のCOBだけを採用し、光色のバラツキを最小限に制御。COBによりマルチシャドウも軽減した高品質の光を提供します。

レンズ



COB専用に設計したスポット配光型レンズです。面発光する大型LEDの光を効率よく取り出すため、最新の光学設計を行いました。フレアのないシャープで繊細な光を照射します。



プラグレバー

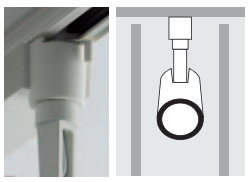

中央部に移動設置ポジションを持つダブルプラグレバーを採用。器具を外す事なく通電を解除し、安全に器具の移動を実現。ダブルプラグは器具設置時に回転操作を行わないため、ルーバー天井等の狭スペースでも簡単に器具取付けが可能です。

フード使用でグレアを軽減（オプション）



グレアを軽減し、落ち着いた空間づくりに役立ちます。フレアをカットしてスポット光を強調する効果があります。

商品や空間を印象的に照射するポイント配光

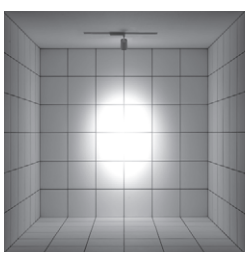



グレアキャップ付き器具のようなフレア（漏光）を排除したポイント配光は商品や空間を印象的に演出します。高度に配光制御された光は設計者の繊細な光空間構築を実現します。

配光オプション 詳しくは▶P.399

フード

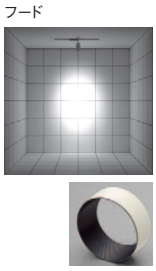

ツインフォーカスレンズ

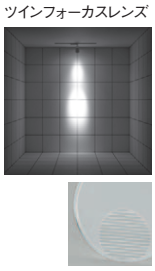

ディフュージョンフォーカスレンズ

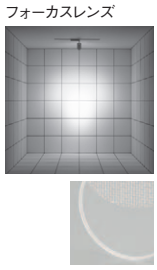

ウォールウォッシュレンズ

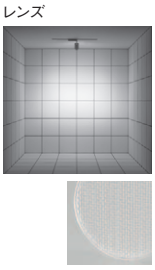

スプレッドレンズ

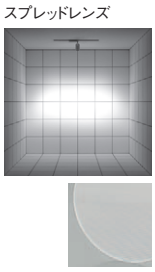

ワイドディフュージョンレンズ

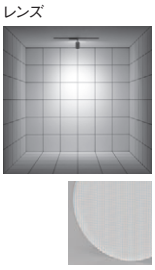

フラッドレンズ

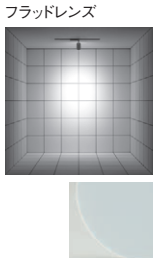

高色温度変換フィルター

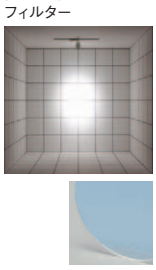

低色温度変換フィルター

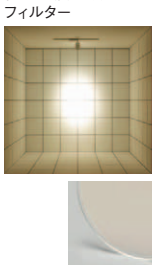

LZ2C　CDM-T70W相当

近接限度	光源寿命	100V	意匠
0.2m	40000h	専用	登録済



非調光　調光器併用不可

■共通仕様

消費電力:25W
本体　　:アルミダイカスト 白塗装
1.5kg
26VA
制御レンズ付

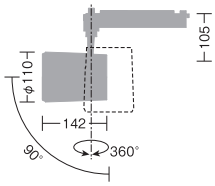

別注対応
ブラック

LINE UP



ユニバーサル ダウンライト
▶P.328

白色 4000K/Ra83	温白色 3500K/Ra83	電球色 3000K/Ra83

7°　超狭角形

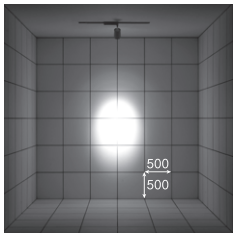

取付位置:壁から1500㎜/天井高3000㎜

LZS-92513NW ㊐
¥36,800

7°　4000K/Ra83

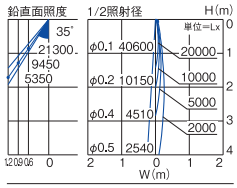

1500lm　25W　60.0lm/W

LZS-92513AW ㊐
¥36,800

7°　3500K/Ra83

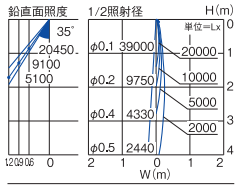

1440lm　25W　57.6lm/W

LZS-92513YW ㊐
¥36,800

7°　3000K/Ra83

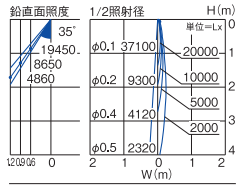

1370lm　25W　54.8lm/W

■オプション[別売]
▶P.399




フード（ホワイト）
LZA-92563
¥3,000


フード（ブラック）
別注対応


ツインフォーカスレンズ
LZA-92784
¥2,500


ディフュージョンフォーカスレンズ
LZA-92786
¥2,500


ウォールウォッシュレンズ
LZA-92790
¥2,500


スプレッドレンズ
LZA-90525
¥3,500


ワイドディフュージョンレンズ
LZA-92559
¥2,500


フラッドレンズ
LZA-90526
¥2,200


高色温度変換フィルター
LZA-90528
¥6,200


低色温度変換フィルター
LZA-90527
¥6,200

●照明器具の適正交換時期は8～10年です。　㊐:受注生産品[納期約2週間程度]/別注対応:詳しくは最寄りの営業所にお問い合わせください。

LZ4C　CDM-T70W相当

近接限度	光源寿命	100V	グリーン購入法適合(Ⓖマーク記載品)	意匠
0.2m	40000h	専用		登録済



非調光　調光器併用不可

■共通仕様

消費電力:43W
本体　　:アルミダイカスト 白塗装
1.5kg
44VA
制御レンズ付

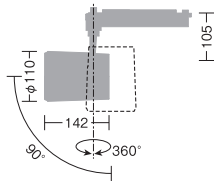

別注対応
ブラック

LINE UP


ユニバーサル ダウンライト
▶P.329


ダウンスポット
▶P.379

白色 4000K/Ra83	温白色 3500K/Ra83	電球色 3000K/Ra83

15° 中角形

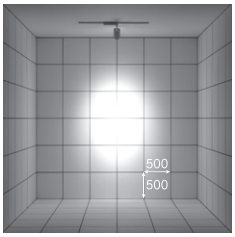

取付位置:壁から1500㎜/天井高3000㎜

LZS-91746NWE　¥36,800

15° 4000K/Ra83

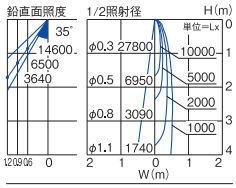

3800lm	43W	88.4lm/W

LZS-91746AWE　¥36,800

15° 3500K/Ra83Ⓖ

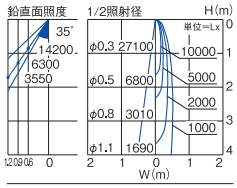

3700lm	43W	86.0lm/W

LZS-91746YWE　¥36,800

15° 3000K/Ra83Ⓖ

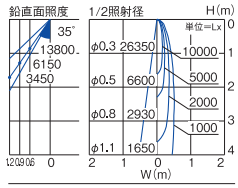

3600lm	43W	83.7lm/W

30° 広角形

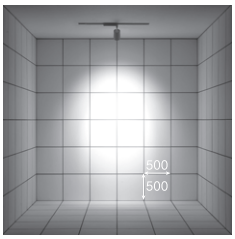

LZS-91747NWE　¥36,800

30° 4000K/Ra83

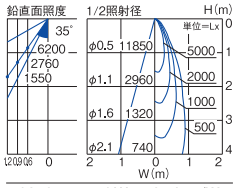

3950lm	43W	91.9lm/W

LZS-91747AWE　¥36,800

30° 3500K/Ra83Ⓖ

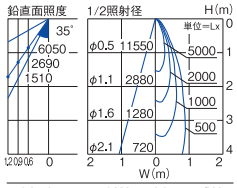

3850lm	43W	89.5lm/W

LZS-91747YWE　¥36,800

30° 3000K/Ra83Ⓖ

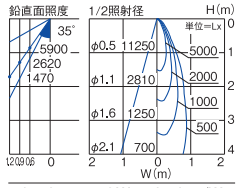

3750lm	43W	87.2lm/W

■オプション[別売]
▶P.399




フード（ホワイト）
LZA-92563
¥3,000


フード（ブラック）
別注対応


ツインフォーカスレンズ
LZA-92784
¥2,500


ディフュージョンフォーカスレンズ
LZA-92786
¥2,500


ウォールウォッシュレンズ
LZA-92790
¥2,500


スプレッドレンズ
LZA-90525
¥3,500


ワイドディフュージョンレンズ
LZA-92559
¥2,500


フラッドレンズ
LZA-90526
¥2,200


高色温度変換フィルター
LZA-90528
¥6,200


低色温度変換フィルター
LZA-90527
¥6,200

LZ3C　CDM-T70W相当

近接限度	光源寿命	100V	グリーン購入法適合(Ⓖマーク記載品)	意匠
0.2m	40000h	専用		登録済



非調光　調光器併用不可

■共通仕様

消費電力:41W
本体　　:アルミダイカスト 白塗装
1.5kg
42VA
制御レンズ付

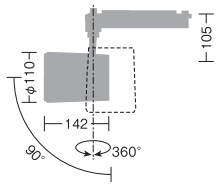

別注対応
ブラック

LINE UP


ユニバーサル ダウンライト
▶P.330


ダウンスポット
▶P.380

白色 4000K/Ra83　温白色 3500K/Ra83　電球色 3000K/Ra83

16° 中角形

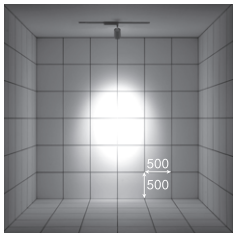

取付位置:壁から1500㎜/天井高3000㎜

LZS-91744NWE　¥33,800

16° 4000K/Ra83

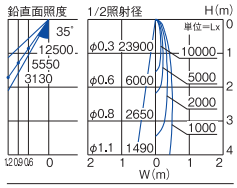

3360lm　41W　82.0lm/W

LZS-91744AWE　¥33,800

16° 3500K/Ra83Ⓖ

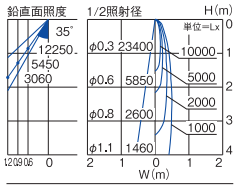

3290lm　41W　80.2lm/W

LZS-91744YWE　¥33,800

16° 3000K/Ra83Ⓖ

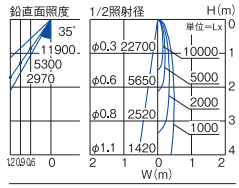

3190lm　41W　77.8lm/W

30° 広角形

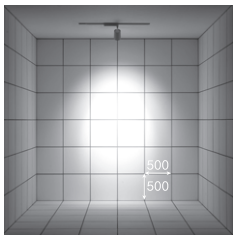

LZS-91745NWE　¥33,800

30° 4000K/Ra83

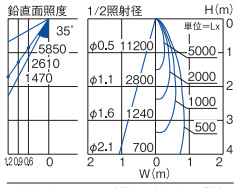

3650lm　41W　89.0lm/W

LZS-91745AWE　¥33,800

30° 3500K/Ra83Ⓖ

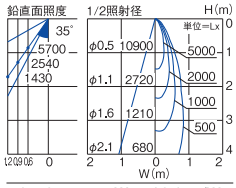

3550lm　41W　86.6lm/W

LZS-91745YWE　¥33,800

30° 3000K/Ra83Ⓖ

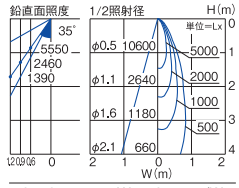

3450lm　41W　84.1lm/W

■オプション[別売]
▶P.399




フード（ホワイト）
LZA-92563
¥3,000


フード（ブラック）
別注対応


ツインフォーカスレンズ
LZA-92784
¥2,500


ディフュージョンフォーカスレンズ
LZA-92786
¥2,500


ウォールウォッシュレンズ
LZA-92790
¥2,500


スプレッドレンズ
LZA-90525
¥3,500


ワイドディフュージョンレンズ
LZA-92559
¥2,500


フラッドレンズ
LZA-90526
¥2,200


高色温度変換フィルター
LZA-90528
¥6,200


低色温度変換フィルター
LZA-90527
¥6,200

●照明器具の適正交換時期は8～10年です。　㊢:受注生産品[納期約2週間程度]/別注対応:詳しくは最寄りの営業所にお問い合わせください。

LZ2C　CDM-T35W相当

近接限度	光源寿命	100V	グリーン購入法適合(Ⓖマーク記載品)	意匠登録済
0.2m	40000h	専用		



非調光　調光器併用不可

■共通仕様

消費電力:25W
本体　:アルミダイカスト 白塗装
0.9kg
26VA
制御レンズ付

調 光　調光可能 1%～100%

■共通仕様

消費電力:25W
本体　:アルミダイカスト 白塗装
0.9kg
26VA
制御レンズ付

別注対応
ブラック

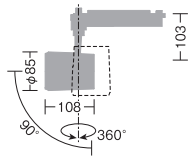

LINE UP


ユニバーサルダウンライト ▶P.326


ダウンスポット ▶P.376

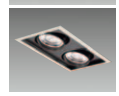
スイングショット ▶P.371

	白色 4000K/Ra83	温白色 3500K/Ra83	電球色 3000K/Ra83	電球色 2700K/Ra83
10° 狭角形	LZS-92395NW 非調光 ¥23,800 LZS-92510NW 調光 ¥24,800	LZS-92395AW 非調光 ¥23,800 LZS-92510AW 調光 ¥24,800	LZS-92395YW 非調光 ¥23,800 LZS-92510YW 調光 ¥24,800	LZS-92395LW 非調光 ¥23,800 LZS-92510LW 調光 ¥24,800
19° 中角形	LZS-91742NWE 非調光 ¥23,800 LZS-92511NW 調光 ¥24,800	LZS-91742AWE 非調光 ¥23,800 LZS-92511AW 調光 ¥24,800	LZS-91742YWE 非調光 ¥23,800 LZS-92511YW 調光 ¥24,800	LZS-91742LW 非調光 ¥23,800 LZS-92511LW 調光 ¥24,800
30° 広角形	LZS-91743NWE 非調光 ¥23,800 LZS-92512NW 調光 ¥24,800	LZS-91743AWE 非調光 ¥23,800 LZS-92512AW 調光 ¥24,800	LZS-91743YWE 非調光 ¥23,800 LZS-92512YW 調光 ¥24,800	LZS-91743LW 非調光 ¥23,800 LZS-92512LW 調光 ¥24,800

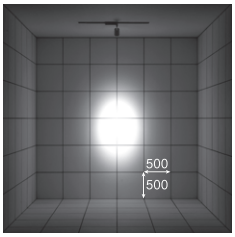

取付位置:壁から1500㎜/天井高3000㎜

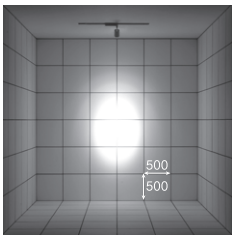

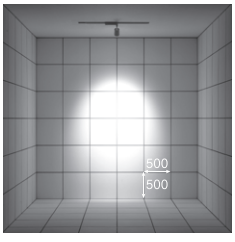

10° 4000K/Ra83
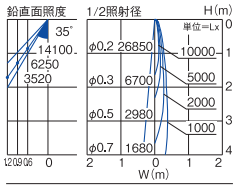

1680lm　25W　67.2lm/W

10° 3500K/Ra83
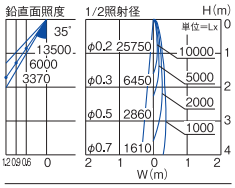

1610lm　25W　64.4lm/W

10° 3000K/Ra83
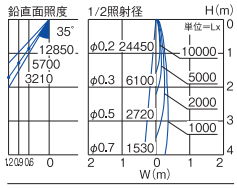

1530lm　25W　61.2lm/W

10° 2700K/Ra83
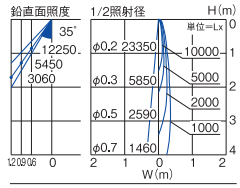

1460lm　25W　58.4lm/W

19° 4000K/Ra83
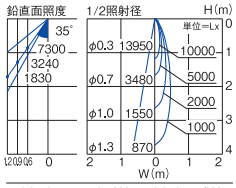

2340lm　25W　93.6lm/W

19° 3500K/Ra83Ⓖ
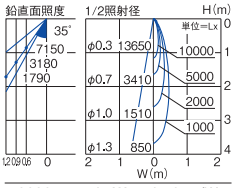

2290lm　25W　91.6lm/W

19° 3000K/Ra83Ⓖ
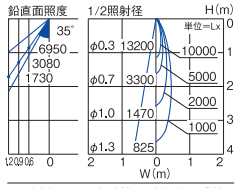

2220lm　25W　88.8lm/W

19° 2700K/Ra83Ⓖ
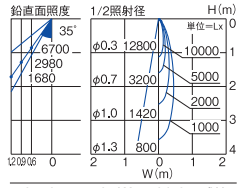

2150lm　25W　86.0lm/W

30° 4000K/Ra83
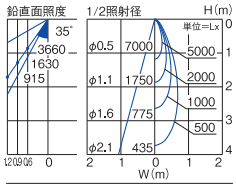

2220lm　25W　88.8lm/W

30° 3500K/Ra83Ⓖ
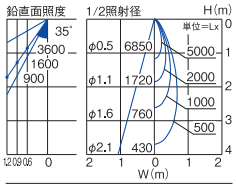

2180lm　25W　87.2lm/W

30° 3000K/Ra83Ⓖ
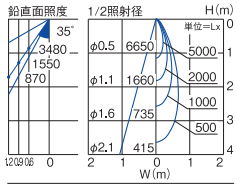

2110lm　25W　84.4lm/W

30° 2700K/Ra83Ⓖ
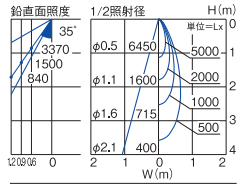

2040lm　25W　81.6lm/W

■調光器[別売]
▶P.744
位相制御調光器
LZA-90306E
LZA-92794

■オプション[別売]
▶P.399




フード（ホワイト）
LZA-92562
¥2,700


フード（ブラック）
別注対応


ツインフォーカスレンズ
LZA-92783
¥2,200


ディフュージョンフォーカスレンズ
LZA-92785
¥2,200


ウォールウォッシュレンズ
LZA-92789
¥2,200


スプレッドレンズ
LZA-90435
¥2,500


ワイドディフュージョンレンズ
LZA-92558
¥2,200


フラッドレンズ
LZA-90635
¥2,100


高色温度変換フィルター
LZA-90439
¥6,000


低色温度変換フィルター
LZA-90437
¥6,000

LZ1C　φ50 12Vダイクロハロゲン85W形60W相当

近接限度	光源寿命	100V	グリーン購入法適合(Ⓖマーク記載品)	特許	意匠
0.2m	40000h	専用		登録済	登録済



非調光　調光器併用不可

■共通仕様

消費電力:14.5W
本体　　:アルミダイカスト 塗装
0.7kg
25VA
制御レンズ付

調 光　調光可能 1%～ 100%

■共通仕様

消費電力:14.5W
本体　　:アルミダイカスト 塗装
0.7kg
25VA
制御レンズ付

別注対応
○:4000K/Ra83

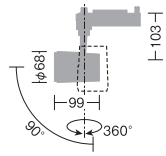

LINE UP


ユニバーサルダウンライト ▶P.327


ダウンスポット ▶P.378

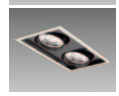
スイングショット ▶P.372

	温白色 3500K/Ra83	電球色 3000K/Ra83	電球色 2700K/Ra83
13° 狭角形	LZS-92394AW○ LZS-92394AB● 非調光 ¥17,800 LZS-92509AW○㊐ LZS-92509AB●㊐ 調 光 ¥19,800	LZS-92394YW○ LZS-92394YB● 非調光 ¥17,800 LZS-92509YW○㊐ LZS-92509YB●㊐ 調 光 ¥19,800	LZS-92394LW○ LZS-92394LB● 非調光 ¥17,800 LZS-92509LW○㊐ LZS-92509LB●㊐ 調 光 ¥19,800
18° 中角形	LZS-91738AWE○ LZS-91738ABE● 非調光 ¥17,800 LZS-91740AWE○ LZS-91740ABE● 調 光 ¥19,800	LZS-91738YWE○ LZS-91738YBE● 非調光 ¥17,800 LZS-91740YWE○ LZS-91740YBE● 調 光 ¥19,800	LZS-91738LWE○ LZS-91738LBE● 非調光 ¥17,800 LZS-91740LWE○ LZS-91740LBE● 調 光 ¥19,800
25° 広角形	LZS-91739AWE○ LZS-91739ABE● 非調光 ¥17,800 LZS-91741AWE○ LZS-91741ABE● 調 光 ¥19,800	LZS-91739YWE○ LZS-91739YBE● 非調光 ¥17,800 LZS-91741YWE○ LZS-91741YBE● 調 光 ¥19,800	LZS-91739LWE○ LZS-91739LBE● 非調光 ¥17,800 LZS-91741LWE○ LZS-91741LBE● 調 光 ¥19,800

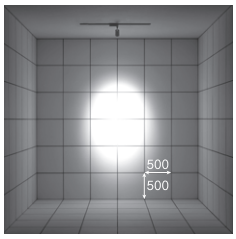

取付位置:壁から1500㎜/天井高3000㎜

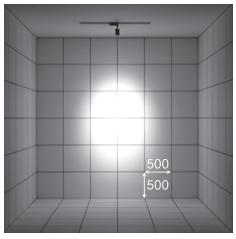

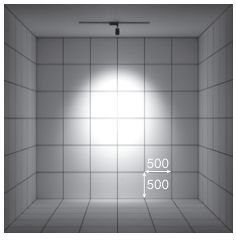

13° 3500K/Ra83Ⓖ

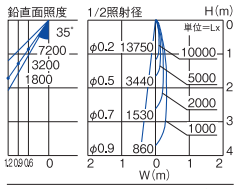

1240lm　14.5W　85.5lm/W

13° 3000K/Ra83Ⓖ

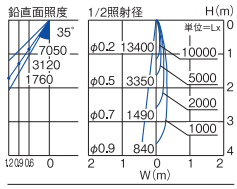

1210lm　14.5W　83.4lm/W

13° 2700K/Ra83Ⓖ

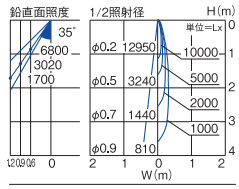

1170lm　14.5W　80.7lm/W

18° 3500K/Ra83Ⓖ

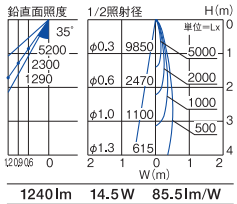

1240lm　14.5W　85.5lm/W

18° 3000K/Ra83Ⓖ

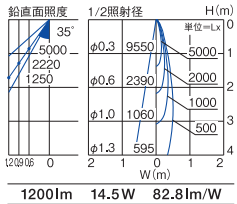

1200lm　14.5W　82.8lm/W

18° 2700K/Ra83Ⓖ

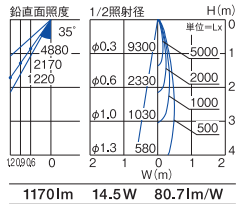

1170lm　14.5W　80.7lm/W

25° 3500K/Ra83Ⓖ

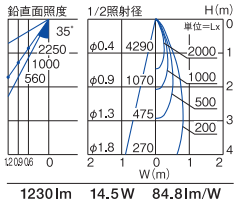

1230lm　14.5W　84.8lm/W

25° 3000K/Ra83Ⓖ

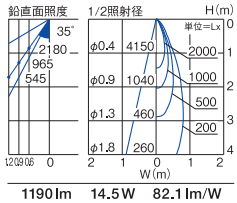

1190lm　14.5W　82.1lm/W

25° 2700K/Ra83Ⓖ

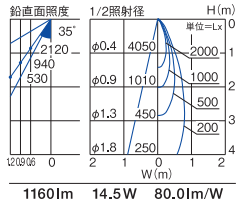

1160lm　14.5W　80.0lm/W

■調光器[別売]
▶P.744
位相制御調光器
LZA-90306E·92794

■オプション[別売]
▶P.399




フード（ホワイト）
LZA-92560
¥2,500


フード（ブラック）
LZA-92561
¥2,500


ウォールウォッシュレンズ
LZA-92788
¥2,100


スプレッドレンズ
LZA-90571
¥2,200


ワイドディフュージョンレンズ
LZA-92557
¥2,100


フラッドレンズ
LZA-90572
¥2,000


高色温度変換フィルター
LZA-90574
¥5,500


低色温度変換フィルター
LZA-90573
¥5,500

●照明器具の適正交換時期は8～10年です。　㊐:受注生産品[納期約2週間程度]/別注対応:詳しくは最寄りの営業所にお問い合わせください。　本体色 ○ホワイト ●ブラック

LZ0.5C　φ50ダイクロハロゲン75W形65W相当

近接限度	光源寿命	100V	グリーン購入法適合(Ⓖマーク記載品)	特許	意匠
0.1m	40000h	専用		登録済	登録済



非調光　調光器併用不可

■共通仕様

消費電力:9.5W
本体　　:アルミダイカスト 塗装
0.7kg
17VA
制御レンズ付

調 光　調光可能 1%～100%

■共通仕様

消費電力:9.5W
本体　　:アルミダイカスト 塗装
0.7kg
17VA
制御レンズ付

別注対応
○:4000K/Ra83
◎:3500K/Ra83

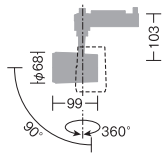

LINE UP


ユニバーサルダウンライト ▶P.325


ダウンスポット ▶P.375

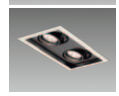
スイングショット ▶P.370

	電球色 3000K/Ra83	電球色 2700K/Ra83
18° 中角形	LZS-91733YWE ○ LZS-91733YBE ● 非調光 ¥14,800 LZS-91736YWE ○ LZS-91736YBE ● 調 光 ¥16,800	LZS-91733LWE ○ LZS-91733LBE ● 非調光 ¥14,800 LZS-91736LWE ○ LZS-91736LBE ● 調 光 ¥16,800
25° 広角形	LZS-91734YWE ○ LZS-91734YBE ● 非調光 ¥14,800 LZS-91737YWE ○ LZS-91737YBE ● 調 光 ¥16,800	LZS-91734LWE ○ LZS-91734LBE ● 非調光 ¥14,800 LZS-91737LWE ○ LZS-91737LBE ● 調 光 ¥16,800

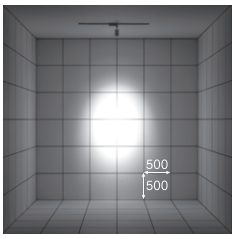

取付位置:壁から1500㎜/天井高3000㎜

18° 3000K/Ra83Ⓖ

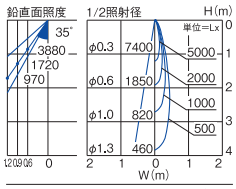

930lm　9.5W　97.9lm/W

18° 2700K/Ra83Ⓖ

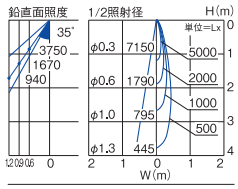

900lm　9.5W　94.7lm/W

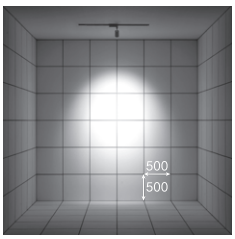

25° 3000K/Ra83Ⓖ

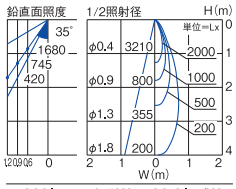

920lm　9.5W　96.8lm/W

25° 2700K/Ra83Ⓖ

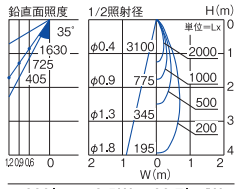

890lm　9.5W　93.7lm/W

■調光器[別売]
▶P.744
位相制御調光器
LZA-90306E･92794

■オプション[別売]
▶P.399




フード（ホワイト）
LZA-92560
¥2,500


フード（ブラック）
LZA-92561
¥2,500


ウォールウォッシュレンズ
LZA-92788
¥2,100


スプレッドレンズ
LZA-90571
¥2,200


ワイドディフュージョンレンズ
LZA-92557
¥2,100


フラッドレンズ
LZA-90572
¥2,000


高色温度変換フィルター
LZA-90574
¥5,500


低色温度変換フィルター
LZA-90573
¥5,500

Cylinder spot

シリンダースポット（電源内蔵型）

小型本体に電源を内蔵した『シリンダースポット』が新たに『Q+』光源をラインナップ
低天井空間での連続配灯でも器具の存在感が少ない理想的な意匠を提供

対象物の色・質感をより高次元で再現する、高演色・高彩度の『Q+』光源を搭載したスポットもラインナップした、電源内蔵型シリンダースポット。
短いアームと小型本体により照射時の高さを抑え、器具自体の存在感を抑えたデザインを採用。
『フランジ仕様』や『埋込フランジ仕様』もラインナップ、低天井空間の新しいスタンダードスポットです。



SIZE LINEUP



LZ1C
LZ0.5C

［配光角］ 狭角 中角 広角
［色温度］ Ra83 ○：3500K ○：3000K ○：2700K
Q+ Ra96 ○：3000K ○：2700K



製品一覧マトリクス
オプション・配光データ一覧
COB反射板制御
COBレンズ制御
ミュージアムスポット
LEDランプタイプ
ウォールウォッシュスポット
特殊用途用
ディスプレイスポット

COB光源

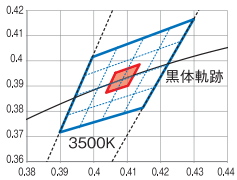

一般LEDの色範囲
当社が採用する色範囲

極めて狭い色範囲のCOBだけを採用し、光色のバラツキを最小限に制御。COBによりマルチシャドウも軽減した鮮やかで高品質の光を提供します。

レンズ



COB専用に設計したスポット配光型レンズです。面発光する大型LEDの光を効率よく取り出すため、最新の光学設計を行いました。フレアのないシャープで繊細な光を照射します。



ショートアーム

アームの短縮化により天井面への圧迫感を抑え、連灯設置でも器具の存在感を感じないデザインになりました。

電源内蔵コンパクト

電源を灯具に納めたコンパクト形状。狭小空間でも連灯設置が可能になり、低天井でも圧迫感のない雰囲気に仕上がります。

フード使用でグレアを軽減（オプション）



グレアを軽減し、落ち着いた空間づくりに役立ちます。フレアをカットしてスポット光を強調する効果があります。

選べる3種の設置方法







設置環境に応じてプラグとフランジ、別注の埋込フランジの3種から選択可能です。

商品や空間を印象的に照射するポイント配光

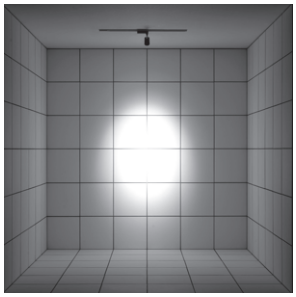

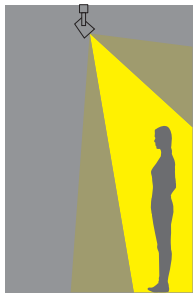

グレアキャップ付き器具のようなフレア（漏光）を排除したポイント配光は商品や空間を印象的に演出します。高度に配光制御された光は設計者の繊細な光空間構築を実現します。

高演色、高彩度の『Q+』光源もラインナップ 詳しくは▶P.91



Q+はRa96という業界トップクラスの高演色性を持ち、さらにR9（赤色）でも95を実現。照射する対象物の色を的確に再現します。

配光オプション 詳しくは▶P.399

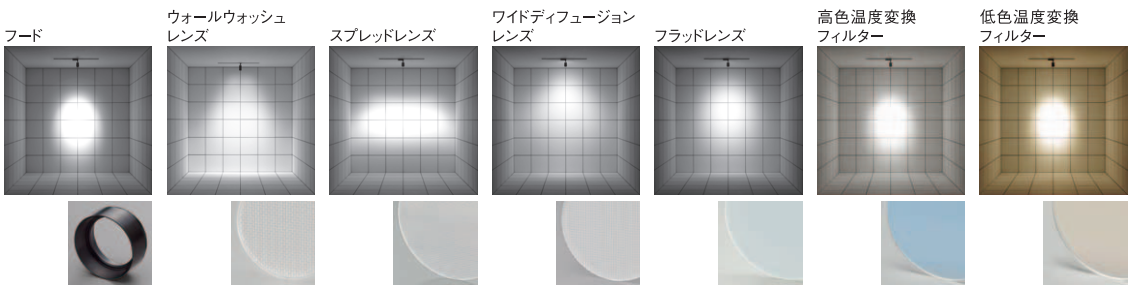

LZ1C　φ50 12Vダイクロハロゲン85W形60W相当

近接限度	光源寿命	100V	グリーン購入法適合（Ⓖマーク記載品）
0.2m	40000h	専用	



プラグ
調光　調光可能 1%～100%

■共通仕様
消費電力:14.5W
本体　:アルミダイカスト 塗装
0.5kg
25VA
制御レンズ付

フランジ
調光　調光可能 1%～100%

■共通仕様
消費電力:14.5W
本体　:アルミダイカスト 塗装
0.6kg
25VA
天井付・壁付兼用
制御レンズ付

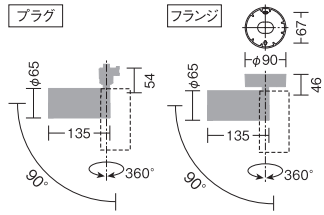

別注対応

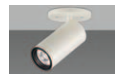

埋込フランジ
[アウトレットボックス専用]
注）中型四角アウトレットボックス・中型四角スイッチカバーに適合

○:4000K/Ra83

	温白色 3500K/Ra83	電球色 3000K/Ra83	電球色 2700K/Ra83
13° 狭角形	LZS-92540AW○ 受 LZS-92540AB● 受 プラグ ¥18,800 LZS-92543AW○ 受 LZS-92543AB● 受 フランジ ¥19,800	LZS-92540YW○ LZS-92540YB● プラグ ¥18,800 LZS-92543YW○ LZS-92543YB● フランジ ¥19,800	LZS-92540LW○ LZS-92540LB● プラグ ¥18,800 LZS-92543LW○ LZS-92543LB● フランジ ¥19,800
18° 中角形	LZS-92541AW○ 受 LZS-92541AB● 受 プラグ ¥18,800 LZS-92544AW○ 受 LZS-92544AB● 受 フランジ ¥19,800	LZS-92541YW○ LZS-92541YB● プラグ ¥18,800 LZS-92544YW○ LZS-92544YB● フランジ ¥19,800	LZS-92541LW○ LZS-92541LB● プラグ ¥18,800 LZS-92544LW○ LZS-92544LB● フランジ ¥19,800
25° 広角形	LZS-92542AW○ 受 LZS-92542AB● 受 プラグ ¥18,800 LZS-92545AW○ 受 LZS-92545AB● 受 フランジ ¥19,800	LZS-92542YW○ LZS-92542YB● プラグ ¥18,800 LZS-92545YW○ LZS-92545YB● フランジ ¥19,800	LZS-92542LW○ LZS-92542LB● プラグ ¥18,800 LZS-92545LW○ LZS-92545LB● フランジ ¥19,800

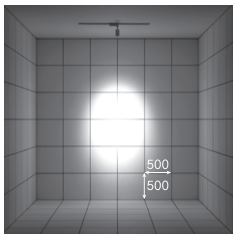

取付位置:壁から1500㎜/天井高3000㎜

13° 3500K/Ra83 Ⓖ

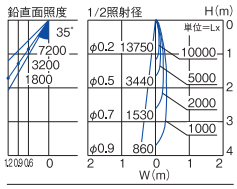

1240lm　14.5W　85.5lm/W

13° 3000K/Ra83 Ⓖ

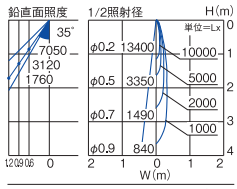

1210lm　14.5W　83.4lm/W

13° 2700K/Ra83 Ⓖ

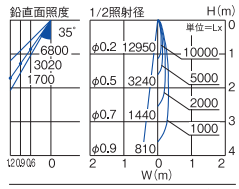

1170lm　14.5W　80.7lm/W

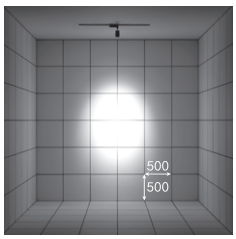

18° 3500K/Ra83 Ⓖ

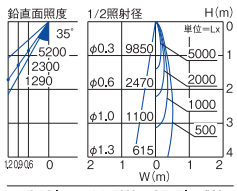

1240lm　14.5W　85.5lm/W

18° 3000K/Ra83 Ⓖ

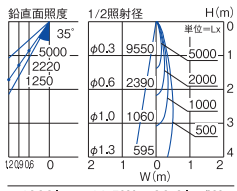

1200lm　14.5W　82.8lm/W

18° 2700K/Ra83 Ⓖ

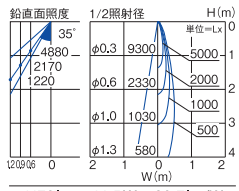

1170lm　14.5W　80.7lm/W

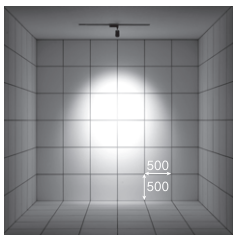

25° 3500K/Ra83 Ⓖ

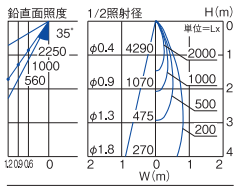

1230lm　14.5W　84.8lm/W

25° 3000K/Ra83 Ⓖ

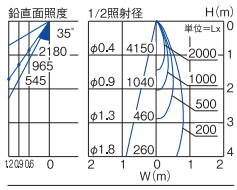

1190lm　14.5W　82.1lm/W

25° 2700K/Ra83 Ⓖ

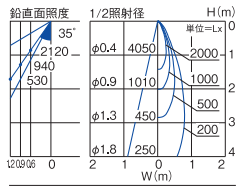

1160lm　14.5W　80.0lm/W

■調光器[別売]
▶P.744
位相制御調光器
LZA-90306E·92794

■オプション[別売]
▶P.399




フード（ホワイト）
LZA-92546
¥2,700


フード（ブラック）
LZA-92547
¥2,700


ウォールウォッシュレンズ
LZA-92788
¥2,100


スプレッドレンズ
LZA-90571
¥2,200


ワイドディフュージョンレンズ
LZA-92557
¥2,100


フラッドレンズ
LZA-92572
¥2,000


高色温度変換フィルター
LZA-90574
¥5,500


低色温度変換フィルター
LZA-90573
¥5,500

●照明器具の適正交換時期は8～10年です。　受:受注生産品[納期約2週間程度]/別注対応:詳しくは最寄りの営業所にお問い合わせください。　本体色 ○ホワイト ●ブラック

LZ1C　φ50 12Vダイクロハロゲン85W形60W相当

近接限度	光源寿命	100V
0.2m	40000h	専用



調光　調光可能 1%～ 100%

■共通仕様

消費電力:15W
本体　　:アルミダイカスト 塗装
0.5kg
22VA
制御レンズ付

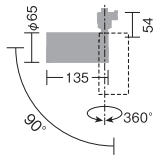

別注対応

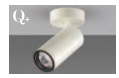
フランジ

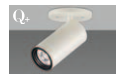
埋込フランジ
[アウトレットボックス専用]
注)中型四角アウトレットボックス・中型四角スイッチカバーに適合

○:Q+ 4000K/Ra96
●:Q+ 3500K/Ra96

Q+ 3000K/Ra96　　Q+ 2700K/Ra96

19° 中角形

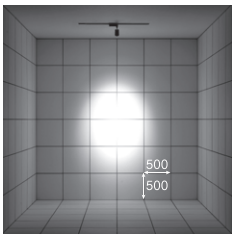

取付位置:壁から1500㎜/天井高3000㎜

LZS-92541YWV○
LZS-92541YBV ●

プラグ　¥19,800

19° Q+3000K/Ra96

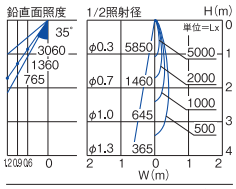

850lm	15W	56.7lm/W

LZS-92541LWV○
LZS-92541LBV ●

プラグ　¥19,800

19° Q+2700K/Ra96

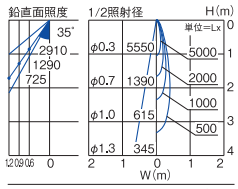

810lm	15W	54.0lm/W

25° 広角形

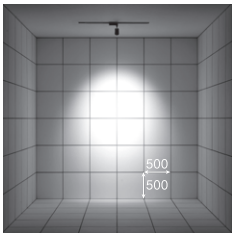

LZS-92542YWV○
LZS-92542YBV ●

プラグ　¥19,800

25° Q+3000K/Ra96

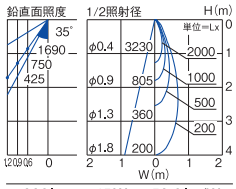

890lm	15W	59.3lm/W

LZS-92542LWV○
LZS-92542LBV ●

プラグ　¥19,800

25° Q+2700K/Ra96

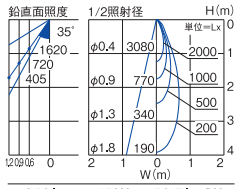

850lm	15W	56.7lm/W

■調光器[別売]
▶P.744
位相制御調光器
LZA-90306E･92794

■オプション[別売]
▶P.399




フード（ホワイト）
LZA-92546
¥2,700


フード（ブラック）
LZA-92547
¥2,700


ウォールウォッシュレンズ
LZA-92788
¥2,100


スプレッドレンズ
LZA-90571
¥2,200


ワイドディフュージョンレンズ
LZA-92557
¥2,100


フラッドレンズ
LZA-90572
¥2,000


高色温度変換フィルター
LZA-90574
¥5,500


低色温度変換フィルター
LZA-90573
¥5,500

LZ0.5C　φ50ダイクロハロゲン75W形65W相当

近接限度	光源寿命	100V	グリーン購入法適合(Ⓖマーク記載品)
0.2m	40000h	専用	



プラグ
調光　調光可能 1%～100%
■共通仕様
消費電力:9.5W
本体　:アルミダイカスト 塗装
0.5kg
17VA
制御レンズ付

フランジ
調光　調光可能 1%～100%
■共通仕様
消費電力:9.5W
本体　:アルミダイカスト 塗装
0.6kg
17VA
天井付・壁付兼用
制御レンズ付

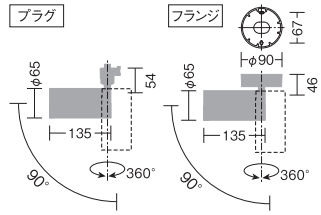

別注対応

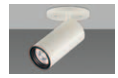

埋込フランジ
[アウトレットボックス専用]
注)中型四角アウトレットボックス・中型四角スイッチカバーに適合

○:4000K/Ra83
●:3500K/Ra83

18° 中角形

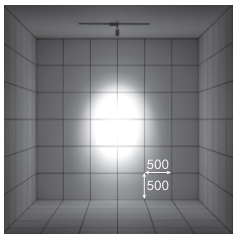

取付位置:壁から1500㎜/天井高3000㎜

電球色 3000K/Ra83	電球色 2700K/Ra83
LZS-92536YW○ LZS-92536YB ● プラグ　¥16,800	LZS-92536LW○ LZS-92536LB ● プラグ　¥16,800
LZS-92538YW○ LZS-92538YB ● フランジ　¥17,800	LZS-92538LW○ LZS-92538LB ● フランジ　¥17,800

18° 3000K/Ra83Ⓖ

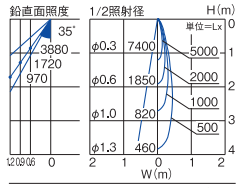

930lm　9.5W　97.9lm/W

18° 2700K/Ra83Ⓖ

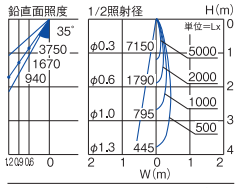

900lm　9.5W　94.7lm/W

25° 広角形

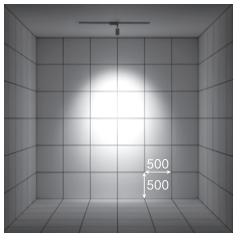

LZS-92537YW○ LZS-92537YB ● プラグ　¥16,800	LZS-92537LW○ LZS-92537LB ● プラグ　¥16,800
LZS-92539YW○ LZS-92539YB ● フランジ　¥17,800	LZS-92539LW○ LZS-92539LB ● フランジ　¥17,800

25° 3000K/Ra83Ⓖ

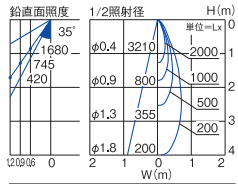

920lm　9.5W　96.8lm/W

25° 2700K/Ra83Ⓖ

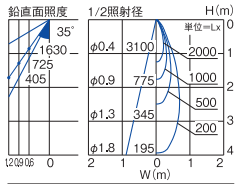

890lm　9.5W　93.7lm/W

■調光器[別売]
▶P.744
位相制御調光器
LZA-90306E・92794

■オプション[別売]
▶P.399




フード（ホワイト）
LZA-92546
¥2,700


フード（ブラック）
LZA-92547
¥2,700


ウォールウォッシュレンズ
LZA-92788
¥2,100


スプレッドレンズ
LZA-90571
¥2,200


ワイドディフュージョンレンズ
LZA-92557
¥2,100


フラッドレンズ
LZA-92572
¥2,000


高色温度変換フィルター
LZA-90574
¥5,500


低色温度変換フィルター
LZA-90573
¥5,500

●照明器具の適正交換時期は8～10年です。　別注対応:詳しくは最寄りの営業所にお問い合わせください。　本体色 ○ホワイト ●ブラック

LZ0.5C　φ50ダイクロハロゲン75W形65W相当

近接限度	光源寿命	100V
0.2m	40000h	専用



調光　調光可能 1%～ 100%

■共通仕様

消費電力:10W
本体　　:アルミダイカスト 塗装
0.5kg
15VA
制御レンズ付

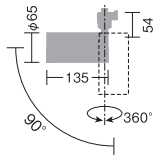

別注対応

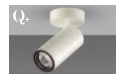
フランジ

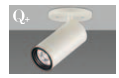
埋込フランジ
[アウトレットボックス専用]
注)中型四角アウトレットボックス・中型四角スイッチカバーに適合

○:Q+ 4000K/Ra96
●:Q+ 3000K/Ra96

Q+ 3000K/Ra96　　Q+ 2700K/Ra96

19° 中角形

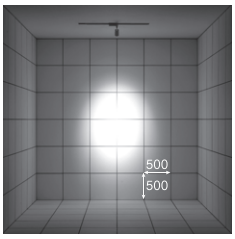

取付位置:壁から1500㎜/天井高3000㎜

LZS-92536YWV○
LZS-92536YBV ●

プラグ　¥17,800

19° Q+3000K/Ra96

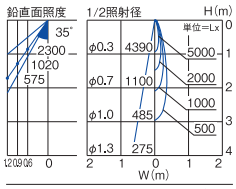

640lm　10W　64.0lm/W

LZS-92536LWV○
LZS-92536LBV ●

プラグ　¥17,800

19° Q+2700K/Ra96

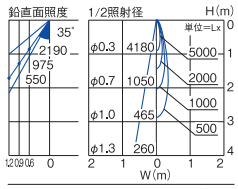

610lm　10W　61.0lm/W

25° 広角形

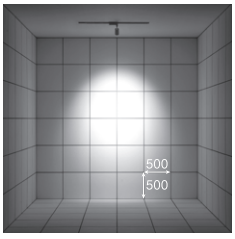

LZS-92537YWV○
LZS-92537YBV ●

プラグ　¥17,800

25° Q+3000K/Ra96

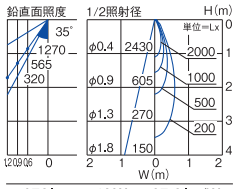

670lm　10W　67.0lm/W

LZS-92537LWV○
LZS-92537LBV ●

プラグ　¥17,800

25° Q+2700K/Ra96

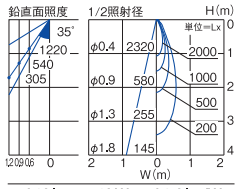

640lm　10W　64.0lm/W

■調光器[別売]
▶P.744
位相制御調光器
LZA-90306E･92794

■オプション[別売]
▶P.399




フード（ホワイト）
LZA-92546
¥2,700


フード（ブラック）
LZA-92547
¥2,700


ウォールウォッシュレンズ
LZA-92788
¥2,100


スプレッドレンズ
LZA-90571
¥2,200


ワイドディフュージョンレンズ
LZA-92557
¥2,100


フラッドレンズ
LZA-90572
¥2,000


高色温度変換フィルター
LZA-90574
¥5,500


低色温度変換フィルター
LZA-90573
¥5,500

Cylinder spot LAMP TYPE

シリンダースポット（LEDランプタイプ）

用途に応じた配光を選択、シンプルなシリンダースポット

ランプ交換仕様のシリンダースポットライトは、さまざまな配光と色温度を選択可能。
用途変更や多目的利用が多く、メンテナンス性を重視した上質な空間に最適な小型スポットです。



SIZE LINEUP



DECO-S50C
DECO-S50

［配光角］ 狭角 中角 広角
［色温度］ ：5000K ：2700K ：2200K

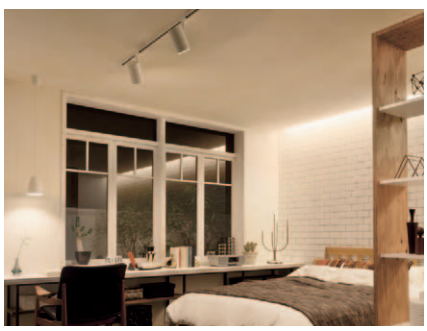

ショートアーム

アームの短縮化により天井面への圧迫感を抑え、連灯設置でも器具の存在感を感じないデザインになりました。



ランプ交換が可能



ダイクロハロゲン球のように手軽に交換可能なランプタイプ。

フード使用でグレアを軽減（オプション）



グレアを軽減し、落ち着いた空間づくりに役立ちます。フレアをカットしてスポット光を強調する効果があります。

選べる2種の設置方法

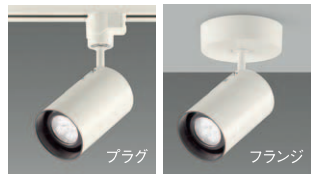

設置環境に応じてプラグ、フランジの2種から選択可能です。

対応ランプ

DECO-S50C NEW

φ50ダイクロハロゲン75W形65W相当



ホワイト　ブラック

調光　専用調光器で20～100%の調光が可能です。

［色温度］	［配光角］	［明るさ］
●:5000K	8°	10250cd／450lm
	18°	3430cd／450lm
	30°	1260cd／450lm
●:2700K	8°	8900cd／390lm
	18°	2980cd／390lm
	30°	1100cd／390lm

DECO-S50

φ50ダイクロハロゲン50W形40W相当



ホワイト　ブラック

調光　専用調光器で20～100%の調光が可能です。

［色温度］	［配光角］	［明るさ］
●:2700K	20°	1830cd／340lm
	30°	940cd／370lm
●:2200K	20°	1610cd／300lm
	30°	840cd／330lm

配光オプション 詳しくは▶P.399

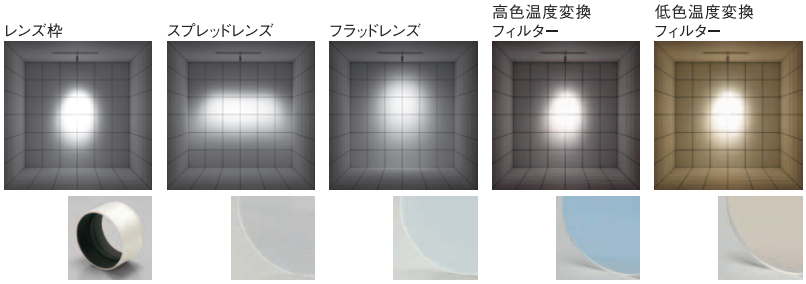

※レンズ・フィルターは単体ではご使用できません。必ずレンズ枠と組み合わせてご使用ください。

φ50ダイクロハロゲン75W形65W相当　DECO-S50C（E11）

近接限度 0.1m | 100V 専用

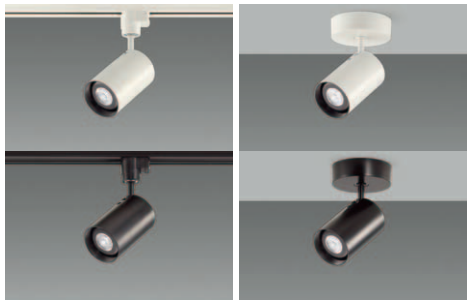

プラグ

■共通仕様〔ランプ別売〕

消費電力:5.7W（DECO-S50C）
5.6W（DECO-S50）
本体　:アルミダイカスト 塗装
0.3kg
8VA

フランジ

■共通仕様〔ランプ別売〕

消費電力:5.7W（DECO-S50C）
5.6W（DECO-S50）
本体　:アルミダイカスト 塗装
0.4kg
8VA
天井付・壁付兼用

プラグ

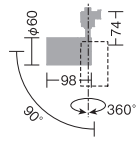

フランジ

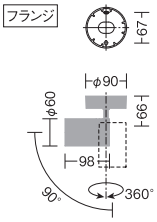



NEW
DECO-S50C
8° 狭角形

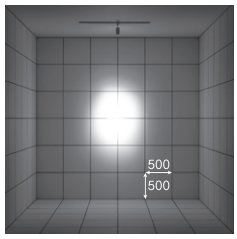

取付位置:壁から1500㎜/天井高3000㎜

昼白色 5000K/Ra80

LZS-92358XW○
LZS-92358XB ●
プラグ スポットライト本体 ¥5,800
LZA-92759 ●
LEDランプ 5.7W（E11） ¥8,000
スポットライト本体+LEDランプ
組合せ価格 ¥13,800

8° 5000K/Ra80

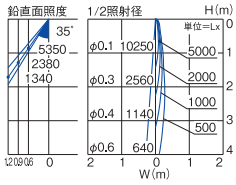

450lm 5.7W 78.9lm/W

LZS-92359XW○
LZS-92359XB ●
フランジ スポットライト本体 ¥6,800
LZA-92759 ●
LEDランプ 5.7W（E11） ¥8,000
スポットライト本体+LEDランプ
組合せ価格 ¥14,800

8° 5000K/Ra80

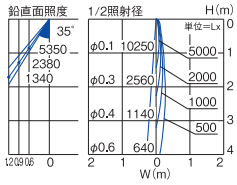

450lm 5.7W 78.9lm/W

電球色 2700K/Ra80

LZS-92358XW○
LZS-92358XB ●
プラグ スポットライト本体 ¥5,800
LZA-92763 ●
LEDランプ 5.7W（E11） ¥8,000
スポットライト本体+LEDランプ
組合せ価格 ¥13,800

8° 2700K/Ra80

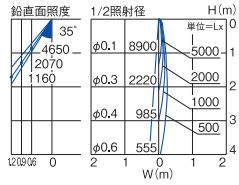

390lm 5.7W 68.4lm/W

LZS-92359XW○
LZS-92359XB ●
フランジ スポットライト本体 ¥6,800
LZA-92763 ●
LEDランプ 5.7W（E11） ¥8,000
スポットライト本体+LEDランプ
組合せ価格 ¥14,800

8° 2700K/Ra80

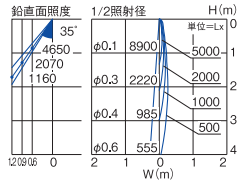

390lm 5.7W 68.4lm/W

NEW
DECO-S50C
18° 中角形

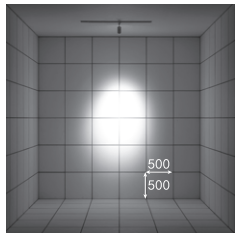

昼白色 5000K/Ra80

LZS-92358XW○
LZS-92358XB ●
プラグ スポットライト本体 ¥5,800
LZA-92761 ●
LEDランプ 5.7W（E11） ¥8,000
スポットライト本体+LEDランプ
組合せ価格 ¥13,800

18° 5000K/Ra80

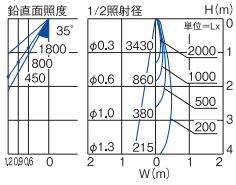

450lm 5.7W 78.9lm/W

LZS-92359XW○
LZS-92359XB ●
フランジ スポットライト本体 ¥6,800
LZA-92761 ●
LEDランプ 5.7W（E11） ¥8,000
スポットライト本体+LEDランプ
組合せ価格 ¥14,800

18° 5000K/Ra80

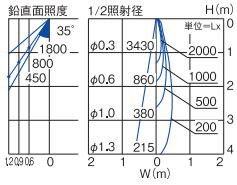

450lm 5.7W 78.9lm/W

電球色 2700K/Ra80

LZS-92358XW○
LZS-92358XB ●
プラグ スポットライト本体 ¥5,800
LZA-92765 ●
LEDランプ 5.7W（E11） ¥8,000
スポットライト本体+LEDランプ
組合せ価格 ¥13,800

18° 2700K/Ra80

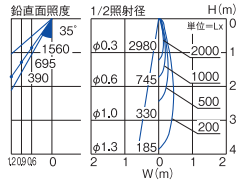

390lm 5.7W 68.4lm/W

LZS-92359XW○
LZS-92359XB ●
フランジ スポットライト本体 ¥6,800
LZA-92765 ●
LEDランプ 5.7W（E11） ¥8,000
スポットライト本体+LEDランプ
組合せ価格 ¥14,800

18° 2700K/Ra80

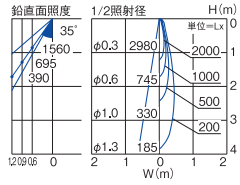

390lm 5.7W 68.4lm/W

NEW
DECO-S50C
30° 広角形

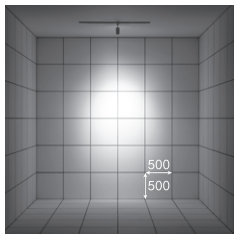

昼白色 5000K/Ra80

LZS-92358XW○
LZS-92358XB ●
プラグ スポットライト本体 ¥5,800
LZA-92767 ●
LEDランプ 5.7W（E11） ¥8,000
スポットライト本体+LEDランプ
組合せ価格 ¥13,800

30° 5000K/Ra80

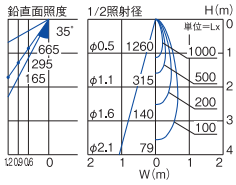

450lm 5.7W 78.9lm/W

LZS-92359XW○
LZS-92359XB ●
フランジ スポットライト本体 ¥6,800
LZA-92767 ●
LEDランプ 5.7W（E11） ¥8,000
スポットライト本体+LEDランプ
組合せ価格 ¥14,800

30° 5000K/Ra80

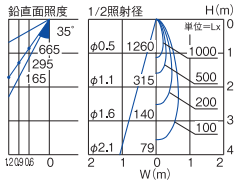

450lm 5.7W 78.9lm/W

電球色 2700K/Ra80

LZS-92358XW○
LZS-92358XB ●
プラグ スポットライト本体 ¥5,800
LZA-92769 ●
LEDランプ 5.7W（E11） ¥8,000
スポットライト本体+LEDランプ
組合せ価格 ¥13,800

30° 2700K/Ra80

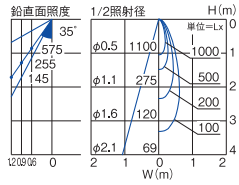

390lm 5.7W 68.4lm/W

LZS-92359XW○
LZS-92359XB ●
フランジ スポットライト本体 ¥6,800
LZA-92769 ●
LEDランプ 5.7W（E11） ¥8,000
スポットライト本体+LEDランプ
組合せ価格 ¥14,800

30° 2700K/Ra80

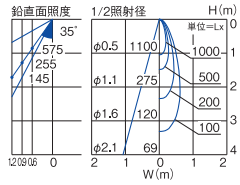

390lm 5.7W 68.4lm/W

●照明器具の適正交換時期は8~10年です。
本体色 ○ホワイト ●ブラック

φ50ダイクロハロゲン50W形40W相当　DECO-S50（E11）

近接限度 0.1m | 100V 専用

DECO-S50 20° 中角形

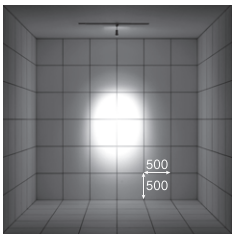

取付位置:壁から1500㎜/天井高3000㎜

電球色 2700K/Ra80

LZS-92358XW○ / LZS-92358XB ●
プラグ スポットライト本体 ¥5,800
LZA-90682 ●
LEDランプ 5.6W（E11） ¥7,000
スポットライト本体+LEDランプ 組合せ価格 **¥12,800**

20° 2700K/Ra80

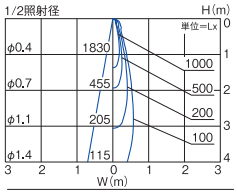

340lm 5.6W 60.7lm/W

LZS-92359XW○ / LZS-92359XB ●
フランジ スポットライト本体 ¥6,800
LZA-90682 ●
LEDランプ 5.6W（E11） ¥7,000
スポットライト本体+LEDランプ 組合せ価格 **¥13,800**

20° 2700K/Ra80

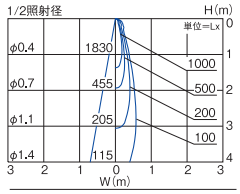

340lm 5.6W 60.7lm/W

キャンドル色 2200K/Ra80

LZS-92358XW○ / LZS-92358XB ●
プラグ スポットライト本体 ¥5,800
LZA-91466 ●
LEDランプ 5.6W（E11） ¥7,500
スポットライト本体+LEDランプ 組合せ価格 **¥13,300**

20° 2200K/Ra80

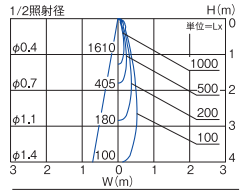

300lm 5.6W 53.6lm/W

LZS-92359XW○ / LZS-92359XB ●
フランジ スポットライト本体 ¥6,800
LZA-91466 ●
LEDランプ 5.6W（E11） ¥7,500
スポットライト本体+LEDランプ 組合せ価格 **¥14,300**

20° 2200K/Ra80

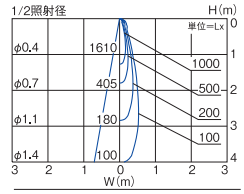

300lm 5.6W 53.6lm/W

DECO-S50 30° 広角形

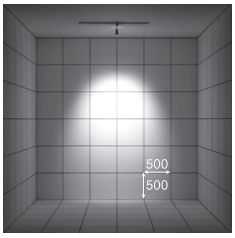

電球色 2700K/Ra80

LZS-92358XW○ / LZS-92358XB ●
プラグ スポットライト本体 ¥5,800
LZA-90684 ●
LEDランプ 5.6W（E11） ¥7,000
スポットライト本体+LEDランプ 組合せ価格 **¥12,800**

30° 2700K/Ra80

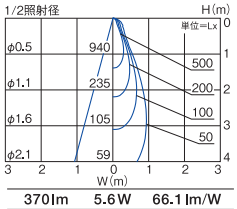

370lm 5.6W 66.1lm/W

LZS-92359XW○ / LZS-92359XB ●
フランジ スポットライト本体 ¥6,800
LZA-90684 ●
LEDランプ 5.6W（E11） ¥7,000
スポットライト本体+LEDランプ 組合せ価格 **¥13,800**

30° 2700K/Ra80

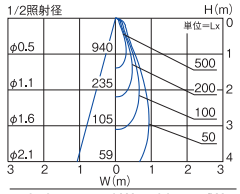

370lm 5.6W 66.1lm/W

キャンドル色 2200K/Ra80

LZS-92358XW○ / LZS-92358XB ●
プラグ スポットライト本体 ¥5,800
LZA-91468 ●
LEDランプ 5.6W（E11） ¥7,500
スポットライト本体+LEDランプ 組合せ価格 **¥13,300**

30° 2200K/Ra80

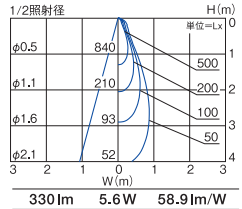

330lm 5.6W 58.9lm/W

LZS-92359XW○ / LZS-92359XB ●
フランジ スポットライト本体 ¥6,800
LZA-91468 ●
LEDランプ 5.6W（E11） ¥7,500
スポットライト本体+LEDランプ 組合せ価格 **¥14,300**

30° 2200K/Ra80

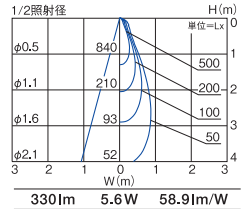

330lm 5.6W 58.9lm/W

DECO-S50C



5.7W（E11）
調光
NEW
光源寿命30000h
グリーン購入法適合

5000K/Ra80 8VA 調光可能範囲20%～100%
LZA-92759 ● ¥8,000（8°/10250cd/450lm）
LZA-92761 ● ¥8,000（18°/3430cd/450lm）
LZA-92767 ● ¥8,000（30°/1260cd/450lm）

2700K/Ra80 8VA 調光可能範囲20%～100%
LZA-92763 ● ¥8,000（ 8°/8900cd/390lm）
LZA-92765 ● ¥8,000（18°/3430cd/390lm）
LZA-92769 ● ¥8,000（30°/1100cd/390lm）

DECO-S50



5.6W（E11）
調光
光源寿命30000h
グリーン購入法適合（2700Kのみ）

2700K/Ra80 8VA 調光可能範囲20%～100%
LZA-90682 ● ¥7,000（20°/1830cd/340lm）
LZA-90684 ● ¥7,000（30°/ 940cd/370lm）

2200K/Ra80 8VA 調光可能範囲20%～100%
LZA-91466 ● ¥7,500（20°/1610cd/300lm）
LZA-91468 ● ¥7,500（30°/ 840cd/330lm）

■調光器[別売]
▶P.744
位相制御調光器
LZA-90306E・92794

■オプション[別売]
▶P.399




レンズ枠（ホワイト）
LZA-92360
¥2,700


レンズ枠（ブラック）
LZA-92361
¥2,700


スプレッドレンズ
LZA-90571
¥2,200


フラッドレンズ
LZA-90572
¥2,000


高色温度変換フィルター
LZA-90574
¥5,500


低色温度変換フィルター
LZA-90573
¥5,500

単体ではご使用できません。必ずレンズ枠と組み合わせてご使用ください。

Artio PROJECTOR SPOTLIGHT

Quality plus Q+

アルティオプロジェクタースポットQ+

美術館・博物館で必要な全ての機能をコンパクトボディーに凝縮
美術展示の手法に新たな可能性を提供する次世代ミュージアムスポット

美術館・博物館では保存照度を保ちながら展示物の持つ本来の魅力を再現することが重要です。
長年に渡りミュージアム専用器具を提供してきたノウハウを集結し、次世代型LEDプロジェクタースポットを専用設計しました。
光源には『色再現性と高演色性』を持つ最新のクオリティープラス「Q+」を搭載し、
100Lx以下の照度においても完璧な自然光に近い色再現を確保します。
ミュージアムでの器具設置のスペース効率を重視し電源を小型ボディーに内蔵、
『個別調光仕様』と『ライン調光仕様』の2種類の電源もラインナップしました。
次世代のミュージアム照明が放つ光は、美術展示の手法に新しい可能性を提供します。



SIZE LINEUP



LZ1C

[配光角] 21° 44°
[色温度] Q+ ○:4000K(受注) ●:3000K



首振角度固定レバー
照射位置を確実に固定できる首振角度固定レバー。

トリミングカッター操作レバー
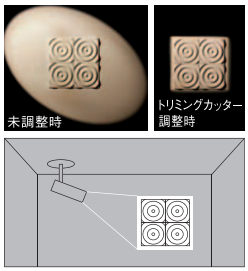

移動軸を持たない3レイヤーに配置された高性能カッターにより、あらゆる角度で作品をトリミング可能。

レンズ回転機構
レンズ回転機構により、器具設置スペースが作品正面以外の場合でも、最も有効なカッター可動範囲を使用して繊細なトリミングを実現します。

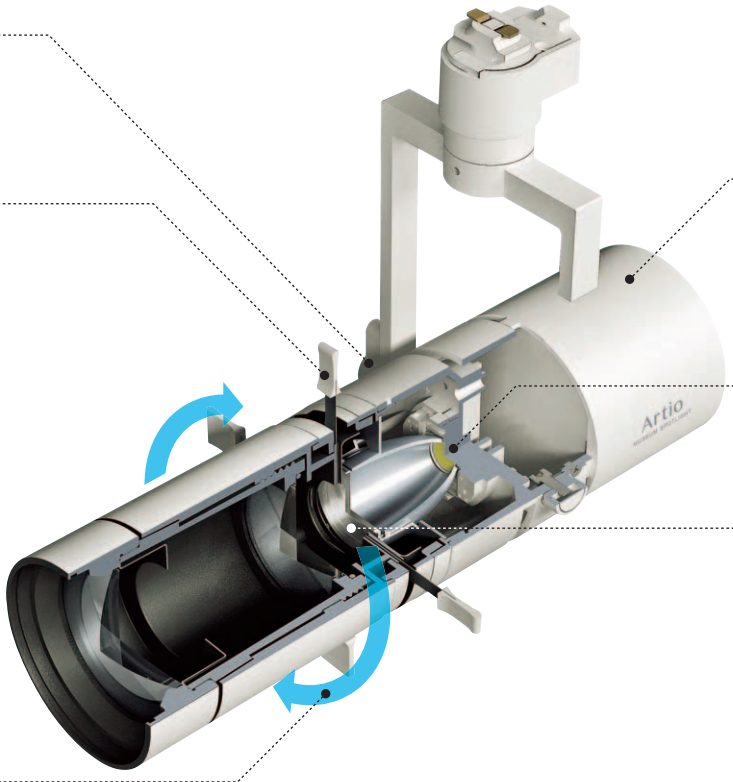

2種類の専用調光電源をコンパクトな本体に内蔵
展示室では作品点数に応じてスポット器具が必要なため、照明ダクトのスペースの確保は重要。展示物を中心とした狭いエリアで集中配灯することを考慮して、「ライン調光電源」「個別調光電源」の2種類の電源を器具内蔵仕様でご用意しました。

高演色・高彩度の『Q+』COB光源を採用

反射板・レンズ
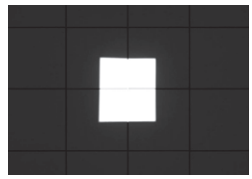

映像用レンズ並みの光学性能を有する複数のレンズ群により、投影面照度差を90%以内に制御。画角端までシャープに投影します。

高演色、高彩度の『Q+』光源搭載



Q+はRa96という業界トップクラスの高演色性を持ち、さらにR9（赤色）でも95を実現。照射する対象物の色を的確に再現します。

■色飽和度比較

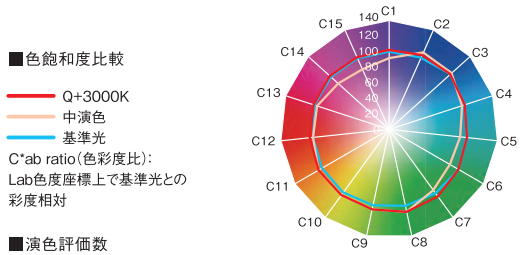

C*ab ratio（色彩度比）：Lab色度座標上で基準光との彩度相対

■演色評価数

Ra	R1	R2	R3	R4	R5	R6	R7	R8	R9	R10	R11	R12	R13	R14	R15
96	98	98	96	94	98	96	95	96	95	97	93	93	97	97	97

RaはR1～R8までの数値の平均値で、演色評価数の代表的な値です。特殊演色評価数R9～R15の中で特にR9（赤色）とR15（日本人の肌色）に着目されるケースが多くみられます。

配光オプション 詳しくは▶P.399

拡散パネル







トリミングしても、形状を保ったままやわらかく光を拡散することができます。

高色温度変換フィルター





低色温度変換フィルター





別注のゴボで個性的な演出が可能

型抜きゴボ

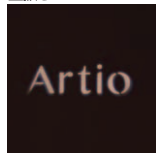



Artio PROJECTOR SPOTLIGHT

Quality plus Q+

アルティオプロジェクタースポットQ+

連灯しやすいコンパクト設計



電源を器具本体に内蔵し、設置部分をよりコンパクトに設計。狭い範囲でも連灯しやすく、集中配灯を可能にしました。また、天井部分をすっきりと見せ、空間の圧迫感も解消します。

照射物変更に対応する2種類の調光タイプをご用意



※調光時に位置合わせの目安となります。

【個別調光タイプ】
個別調光タイプは、器具内にLED専用調光器を内蔵。同一ダクトレール内で明るさを個別に調整できる調光ボリューム付。(5%～100%)
※調光器が接続されているダクトレールでは使用できません。

【ライン調光タイプ】
ライン調光タイプは、ダクトレールごとに一括調光が可能。(1%～100%)

※ライン調光タイプには調光ボリュームはありません。

貴重な展示物を守る落下防止ワイヤー





万一の場合、器具落下による展示物の損傷を防ぐために落下防止ワイヤーをオプションでご用意。耐荷重3kg、ワイヤー長さ約200mm、スポットライトのアームに通して使用します。

色温度マークを器具に表示

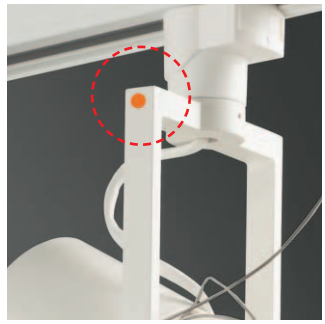

短期間で展示物を入れ替える企画展示室等での照明器具交換の手間を軽減するため、今回新たに色温度マークを採用。器具に表示したマークにより、器具選択のスピーディ化を可能にしました。

●→Q+4000K(受注)
●→Q+3000K

紫外線・赤外線を抑え、展示物を保護・保存するLEDの光

紫外線をほとんど含まないLEDの光は、被照射物の色褪せや劣化を軽減します。さらに赤外線もほとんど含まないため、近距離から照射した場合でも被照射物に対する熱量はごくわずか。美術品や絵画といった展示物のライティングに最適です。

【紫外線の影響】
・被照射物の変退色の原因　・絵画、標本等美術品の劣化
・虫が寄り付きやすい

【赤外線の影響】
・被照射物の温熱の原因　・生鮮食品の腐敗
・皮製品等にひびが入りやすい

	照射面温度	紫外線強度
12Vダイクロハロゲン50W	57℃	0.085mW/㎠
Artio3000K、狭角形	45℃	0.001mW/㎠

※当社実測値　測定距離300mm、周囲温度30℃

スペクトル分布比較（当社実測値）

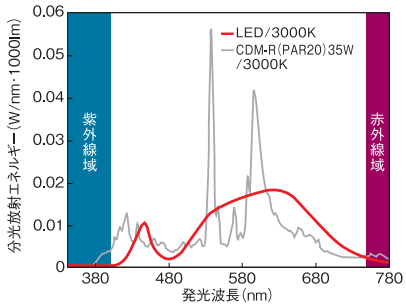

 ●照明器具の適正交換時期は8～10年です。

LZ1C プロジェクタータイプ　マルチレイアPRO90W相当

近接限度	光源寿命	100V	特許	意匠
0.2m	40000h	専用	登録済	登録済





調 光　調光可能 1%～ 100%

■共通仕様

消費電力:15W
本体　:アルミダイカスト 塗装
反射板　:PET樹脂 アルミ蒸着

1.1kg
22VA
フォーカス機構付
トリミングカッター内蔵
制御レンズ付
ゴボ取付可能

個別調光　調光可能 5%～ 100%
調光器併用不可

■共通仕様

消費電力:15W
本体　:アルミダイカスト 塗装
反射板　:PET樹脂 アルミ蒸着

1.1kg
22VA
フォーカス機構付
トリミングカッター内蔵
制御レンズ付
ゴボ取付可能

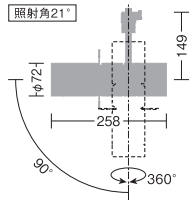

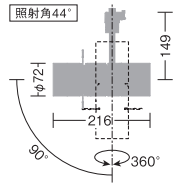



個別調光タイプでは、器具内にLED専用調光器を内蔵。
同一ダクトレール内で、照射物に合わせて明るさを個別に調整できる調光ボリューム付。

※調光器が接続されているダクトレールでは使用できません。

21° 照射角

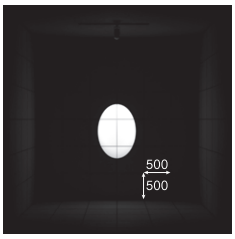

取付位置:壁から1500㎜/天井高3000㎜

Q+ 4000K/Ra96

LZS-92645NWV ○ ㊐
LZS-92645NBV ● ㊐
調 光　¥53,800

LZS-92647NWV ○ ㊐
LZS-92647NBV ● ㊐
個別調光　¥54,800

21° Q+4000K/Ra96

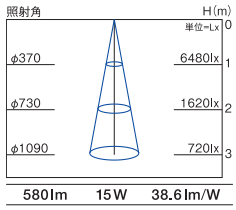

580lm　15W　38.6lm/W

Q+ 3000K/Ra96

LZS-92645YWV ○
LZS-92645YBV ●
調 光　¥53,800

LZS-92647YWV ○
LZS-92647YBV ●
個別調光　¥54,800

21° Q+3000K/Ra96

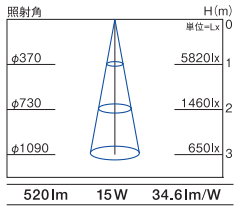

520lm　15W　34.6lm/W

44° 照射角

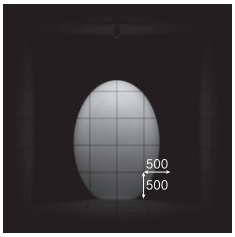

Q+ 4000K/Ra96

LZS-92646NWV ○ ㊐
LZS-92646NBV ● ㊐
調 光　¥53,800

LZS-92648NWV ○ ㊐
LZS-92648NBV ● ㊐
個別調光　¥54,800

44° Q+4000K/Ra96

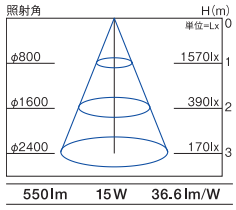

550lm　15W　36.6lm/W

Q+ 3000K/Ra96

LZS-92646YWV ○
LZS-92646YBV ●
調 光　¥53,800

LZS-92648YWV ○
LZS-92648YBV ●
個別調光　¥54,800

44° Q+3000K/Ra96

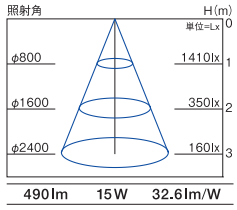

490lm　15W　32.6lm/W

■調光器[別売]
▶P.744
位相制御調光器
LZA-90306E・92794

■オプション[別売]
▶P.399


交換用レンズユニット 21°（ホワイト）
LZA-92386
¥26,000


交換用レンズユニット 44°（ホワイト）
LZA-92388
¥26,000


交換用レンズユニット 21°（ブラック）
LZA-92387
¥26,000


交換用レンズユニット 44°（ブラック）
LZA-92389
¥26,000


拡散パネル
LZA-90298
¥250


高色温度変換フィルター
LZA-90439
¥6,000


低色温度変換フィルター
LZA-90437
¥6,000


落下防止ワイヤー（5個セット）
LZA-92657
¥5,000

本体色　○ホワイト ●ブラック　㊐:受注生産品 詳しくは最寄りの営業所にお問い合わせください。　掲載の全商品の価格には、消費税は含まれておりません。

Artio MUSEUM SPOTLIGHT

Quality plus Q+

アルティオQ+

美術館・博物館で必要な全ての機能をコンパクトボディーに凝縮
新しい照明クオリティーを提供する次世代ミュージアムスポット

新開発の高性能フードや落下防止ワイヤー、企画展における展示の自由度を想定した豊富なレンズオプション等、
美術館・博物館での使用に必要な全ての機能を小型ボディーに凝縮した、次世代のミュージアム専用スポットライトです。
全波長域での色再現性を持つ最新のクオリティープラス「Q+」を搭載し、100Lx以下の低照度でも自然光に近い色再現を実現、
展示ケース内ダクト等での器具設置のスペース効率を重視し、器具小型化と電源内蔵化も実現しました。
『個別調光仕様』と『ライン調光仕様』の2種類の電源ラインナップにより、さまざまなミュージアムで新しい照明クオリティーを提供します。



SIZE LINEUP



LZ1C

[配光角] 狭角 中角 広角
[色温度] Q+ ○:4000K(受注) ●:3000K





連灯しやすいコンパクト設計





貴重な展示物を守る落下防止ワイヤー

首振角度固定レバー

照射位置を確実に固定できる首振角度固定レバー。

極限まで照り返しを抑えたフード(オプション)

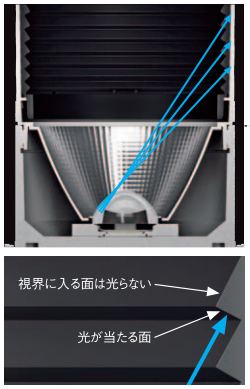

バッフル形状を計算し、フレアカットの精度を高めフード内の照り返しを極限まで抑制。天井面での器具の点灯感を抑え、器具自体の存在感を目立たなくしています。作品自体への影響や展示ガラスへの映り込みなどを抑えます。

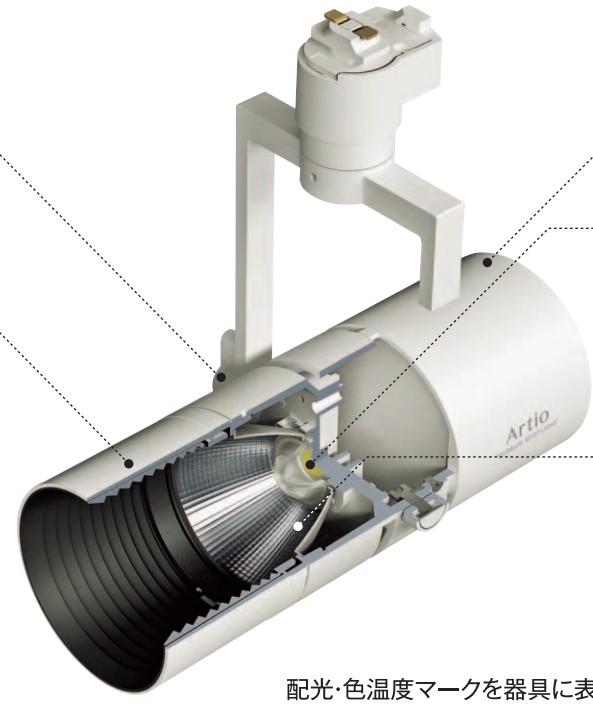

電源を本体に内蔵したコンパクトデザイン

展示室ダクトの器具設置効率を重視し、電源を器具本体に内蔵し、設置部分をよりコンパクトに設計。狭い範囲でも連灯しやすく、集中配灯を可能にしました。

高演色・高彩度の『Q+』COB光源を採用

眩しさを抑えた光学レンズ+反射板制御の光



従来光源のような自然なフレアが得られ、空間に明るさ感を与えます。レンズ制御タイプに見られる前面の眩しさを抑えました。

配光・色温度マークを器具に表示



- →狭角・Q+4000K(受注)
- →狭角・Q+3000K
- →中角・Q+4000K(受注)
- →中角・Q+3000K
- →広角・Q+4000K(受注)
- →広角・Q+3000K

照射物変更に対応する個別調光タイプもご用意

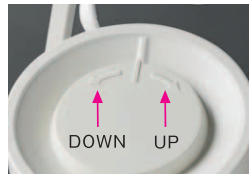

※調光時に位置合わせの目安となります。

高演色、高彩度の『Q+』光源搭載



Q+はRa96という業界トップクラスの高演色性を持ち、さらにR9(赤色)でも95を実現。照射する対象物の色を的確に再現します。

■色飽和度比較

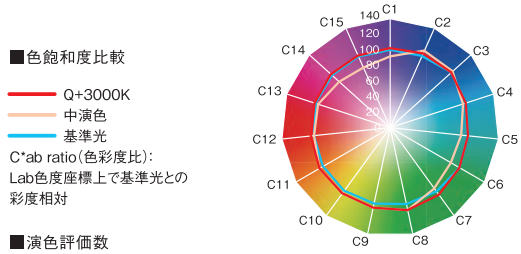

C*ab ratio(色彩度比):
Lab色度座標上で基準光との彩度相対

■演色評価数

Ra	R1	R2	R3	R4	R5	R6	R7	R8	R9	R10	R11	R12	R13	R14	R15
96	98	98	96	94	98	96	95	96	95	97	93	93	97	97	97

RaはR1～R8までの数値の平均値で、演色評価数の代表的な値です。特殊演色評価数R9～R15の中で特にR9(赤色)とR15(日本人の肌色)に着目されるケースが多くみられます。

配光オプション 詳しくは▶P.399

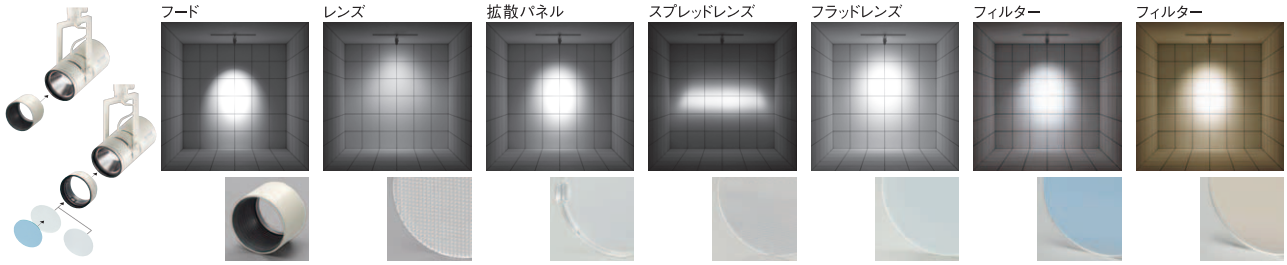

※レンズ・フィルターは単体ではご使用できません。必ず取付枠と組み合わせてご使用ください。取付枠を使うことで、2枚まで装着可能です。
※フィルターとフードの同時装着はできません。フィルター装着には専用の取付枠が必要です。

LZ1C 調光タイプ　φ50 12Vダイクロハロゲン85W形60W相当

近接限度 0.2m | 光源寿命 40000h | 100V 専用 | 意匠登録済

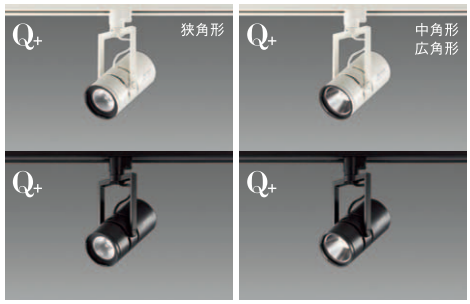

調光 調光可能 1%～100%

■共通仕様

消費電力：15W
本体　：アルミダイカスト 塗装
反射板　：アルミ 鏡面
（デジタルカット）
（中角形・広角形）

0.7kg（狭角形）
0.6kg（中角形・広角形）
22VA
制御レンズ付

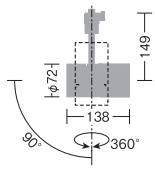

Q+ 4000K/Ra96　　Q+ 3000K/Ra96

9° 狭角形

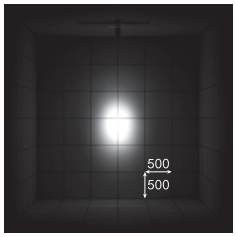

取付位置：壁から1500㎜/天井高3000㎜

LZS-92649NWV ○ 受
LZS-92649NBV ● 受
¥28,800

9° Q+4000K/Ra96

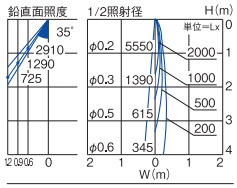

290lm　15W　19.3lm/W

LZS-92649YWV ○
LZS-92649YBV ●
¥28,800

9° Q+3000K/Ra96

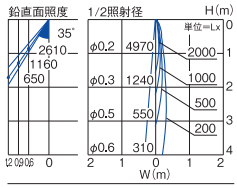

260lm　15W　17.3lm/W

20° 中角形

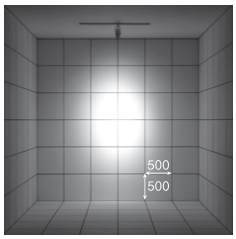

LZS-92650NWV ○ 受
LZS-92650NBV ● 受
¥28,800

20° Q+4000K/Ra96

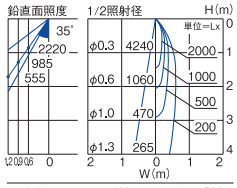

860lm　15W　57.3lm/W

LZS-92650YWV ○
LZS-92650YBV ●
¥28,800

20° Q+3000K/Ra96

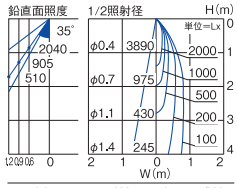

790lm　15W　52.7lm/W

25° 広角形

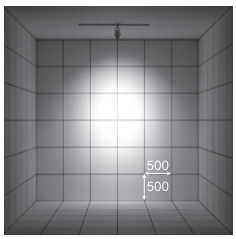

LZS-92651NWV ○ 受
LZS-92651NBV ● 受
¥28,800

25° Q+4000K/Ra96

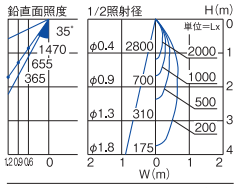

890lm　15W　59.3lm/W

LZS-92651YWV ○
LZS-92651YBV ●
¥28,800

25° Q+3000K/Ra96

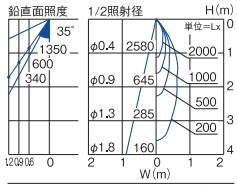

820lm　15W　54.7lm/W

■調光器［別売］
▶P.744
位相制御調光器
LZA-90306E・92794

■オプション［別売］
▶P.399




フード（ホワイト）
LZA-92655
¥2,700


フード（ブラック）
LZA-92656
¥2,700

フード装着時はオプションレンズ・フィルターは装着できません。


取付枠（ホワイト）
LZA-92390
¥2,700


取付枠（ブラック）
LZA-92391
¥2,700

レンズ・フィルターは単体ではご使用できません。必ず取付枠と組み合わせてご使用ください。


ワイドディフュージョンレンズ
LZA-92558
¥2,200


拡散パネル
LZA-90298
¥250


スプレッドレンズ
LZA-90435
¥2,500


フラッドレンズ
LZA-90635
¥2,100


高色温度変換フィルター
LZA-90439
¥6,000


低色温度変換フィルター
LZA-90437
¥6,000


落下防止ワイヤー（5個セット）
LZA-92657
¥5,000

●照明器具の適正交換時期は8～10年です。　受：受注生産品 詳しくは最寄りの営業所にお問い合わせください。　本体色 ○ホワイト ●ブラック

LZ1C 個別調光タイプ　φ50 12Vダイクロハロゲン85W形60W相当

近接限度	光源寿命	100V	意匠
0.2m	40000h	専用	登録済

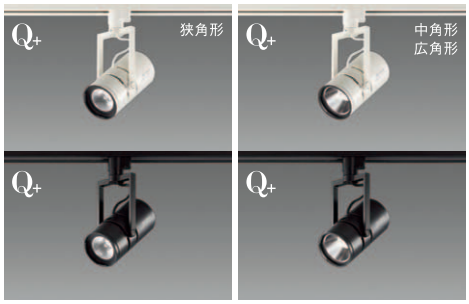

個別調光　調光可能 5%～ 100%
調光器併用不可

■共通仕様

消費電力:15W
本体　:アルミダイカスト 塗装
反射板　:アルミ 鏡面
（デジタルカット）
（中角形・広角形）

0.7kg（狭角形）
0.6kg（中角形・広角形）
22VA
制御レンズ付

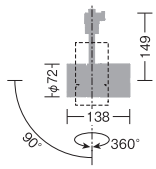

Q+ 4000K/Ra96　　Q+ 3000K/Ra96



個別調光タイプでは、器具内にLED専用調光器を内蔵。
同一ダクトレール内で、照射物に合わせて明るさを個別に調整できる調光ボリューム付。

※調光器が接続されているダクトレールでは使用できません。

9° 狭角形

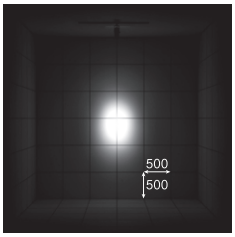

取付位置:壁から1500㎜/天井高3000㎜

LZS-92652NWV ○ ㊗
LZS-92652NBV ● ㊗
¥29,800

9° Q+4000K/Ra96

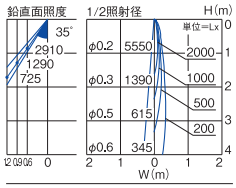

290lm　15W　19.3lm/W

LZS-92652YWV ○
LZS-92652YBV ●
¥29,800

9° Q+3000K/Ra96

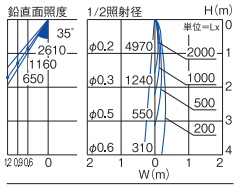

260lm　15W　17.3lm/W

20° 中角形

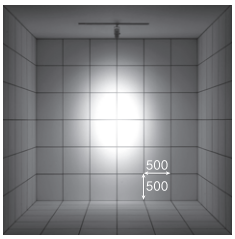

LZS-92653NWV ○ ㊗
LZS-92653NBV ● ㊗
¥29,800

20° Q+4000K/Ra96

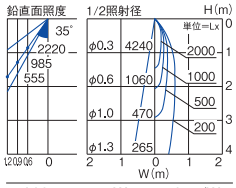

860lm　15W　57.3lm/W

LZS-92653YWV ○
LZS-92653YBV ●
¥29,800

20° Q+3000K/Ra96

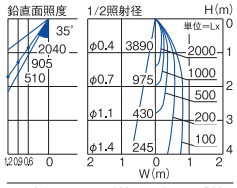

790lm　15W　52.7lm/W

25° 広角形

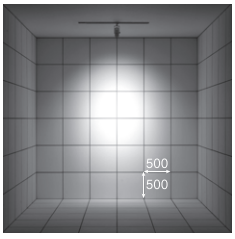

LZS-92654NWV ○ ㊗
LZS-92654NBV ● ㊗
¥29,800

25° Q+4000K/Ra96

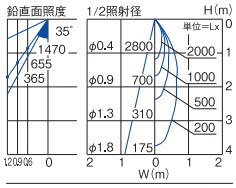

890lm　15W　59.3lm/W

LZS-92654YWV ○
LZS-92654YBV ●
¥29,800

25° Q+3000K/Ra96

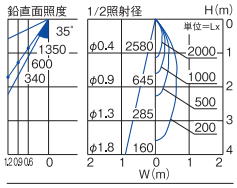

820lm　15W　54.7lm/W

■オプション［別売］
▶P.399




フード（ホワイト）
LZA-92655
¥2,700


フード（ブラック）
LZA-92656
¥2,700

フード装着時はオプションレンズ・フィルターは装着できません。


取付枠（ホワイト）
LZA-92390
¥2,700


取付枠（ブラック）
LZA-92391
¥2,700

レンズ・フィルターは単体ではご使用できません。必ず取付枠と組み合わせてご使用ください。


ワイドディフュージョンレンズ
LZA-92558
¥2,200


拡散パネル
LZA-90298
¥250


スプレッドレンズ
LZA-90435
¥2,500


フラッドレンズ
LZA-90635
¥2,100


高色温度変換フィルター
LZA-90439
¥6,000


低色温度変換フィルター
LZA-90437
¥6,000


落下防止ワイヤー
（5個セット）
LZA-92657
¥5,000

LAMP TYPE SPOTLIGHT

ランプ交換型スポット

用途に応じた配光を選択、ランプ交換型のスポットライト

ランプ交換仕様のスポットライトは、配光角や色温度等のさまざまな光演出を実現します。



SIZE LINEUP



DECO-S70



DECO-S50C
DECO-S50

[配光角] 狭角 中角 広角
[色温度] ●:5000K ●:2700K ●:2200K



スポットライト対応ランプ一覧





径70タイプ

DECO-S70 (E11)
LED LINE VOLT LENS LAMP [デコエス]



ダイクロハロゲン球150W形(径70mm)同等の
明るさとサイズのLEDランプです。
専用調光器で20～100%の調光が可能です。

調光 ●LED 14W ●LEDランプ寿命30,000時間
●グリーン購入法適合

2700K/Ra80 18VA 調光可能範囲20%～100%

LZA-91295 ○ ¥12,000(17°/6500cd/900lm)
LZA-91296 ● ¥12,000(17°/6500cd/900lm)
LZA-91297 ○ ¥12,000(30°/3200cd/900lm)
LZA-91298 ● ¥12,000(30°/3200cd/900lm)

プラグ
LZS-91303XW ○
LZS-91303XB ●
¥6,200

フランジ
LZS-91304XW ○
LZS-91304XB ●
¥6,200
▶P.443

プラグ
LZS-90498XW ○
LZS-90498XB ●
¥4,800

フランジ
LZS-91300XW ○
LZS-91300XB ●
¥4,800
▶P.444

径50タイプ

DECO-S50C (E11) NEW
LED LINE VOLT LENS LAMP [デコエス]



ダイクロハロゲン球75W形(径50mm)同等の
明るさとサイズのLEDランプです。
専用調光器で20～100%の調光が可能です。

調光 ●LED 5.7W ●LEDランプ寿命30,000時間
●グリーン購入法適合

5000K/Ra80 8VA 調光可能範囲20%～100%

LZA-92758 ○ ¥8,000(8°/10250cd/450lm)
LZA-92759 ● ¥8,000(8°/10250cd/450lm)
LZA-92760 ○ ¥8,000(18°/3430cd/450lm)
LZA-92761 ● ¥8,000(18°/3430cd/450lm)
LZA-92766 ○ ¥8,000(30°/1260cd/450lm)
LZA-92767 ● ¥8,000(30°/1260cd/450lm)

2700K/Ra80 8VA 調光可能範囲20%～100%

LZA-92762 ○ ¥8,000(8°/8900cd/390lm)
LZA-92763 ● ¥8,000(8°/8900cd/390lm)
LZA-92764 ○ ¥8,000(18°/2980cd/390lm)
LZA-92765 ● ¥8,000(18°/2980cd/390lm)
LZA-92768 ○ ¥8,000(30°/1100cd/390lm)
LZA-92769 ● ¥8,000(30°/1100cd/390lm)

プラグ
LZS-90498XW ○
LZS-90498XB ●
¥4,800

フランジ
LZS-91300XW ○
LZS-91300XB ●
¥4,800
▶P.447

プラグ
LZS-92358XW ○
LZS-92358XB ●
¥5,800

フランジ
LZS-92359XW ○
LZS-92359XB ●
¥6,800
▶P.445

DECO-S50 (E11)
LED LINE VOLT LENS LAMP [デコエス]



ダイクロハロゲン球50W形(径50mm)同等の
明るさとサイズのLEDランプです。
専用調光器で20～100%の調光が可能です。

調光 ●LED 5.6W ●LEDランプ寿命30,000時間
●グリーン購入法適合(2700Kのみ)

2700K/Ra80 8VA 調光可能範囲20%～100%

LZA-90681 ○ ¥7,000(20°/1830cd/340lm)
LZA-90682 ● ¥7,000(20°/1830cd/340lm)
LZA-90683 ○ ¥7,000(30°/ 940cd/370lm)
LZA-90684 ● ¥7,000(30°/ 940cd/370lm)

2200K/Ra80 8VA 調光可能範囲20%～100%

LZA-91465 ○ ¥7,500(20°/1610cd/300lm)
LZA-91466 ● ¥7,500(20°/1610cd/300lm)
LZA-91467 ○ ¥7,500(30°/ 840cd/330lm)
LZA-91468 ● ¥7,500(30°/ 840cd/330lm)

プラグ
LZS-90498XW ○
LZS-90498XB ●
¥4,800

フランジ
LZS-91300XW ○
LZS-91300XB ●
¥4,800
▶P.448

プラグ
LZS-92358XW ○
LZS-92358XB ●
¥5,800

フランジ
LZS-92359XW ○
LZS-92359XB ●
¥6,800
▶P.446

φ70ダイクロハロゲン150W形100W相当　DECO-S70（E11）

近接限度 0.1m | 100V 専用





プラグ

■共通仕様〔ランプ別売〕

消費電力：14W（DECO-S70）
本体　：アルミダイカスト 塗装

0.4kg
18VA

フランジ

■共通仕様〔ランプ別売〕

消費電力：14W（DECO-S70）
本体　：アルミダイカスト 塗装

0.4kg
18VA
天井付・壁付兼用

プラグ

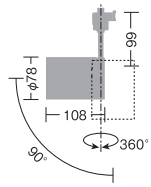

フランジ

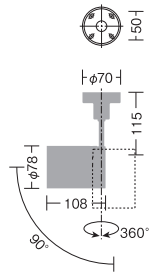



DECO-S70
17° 中角形

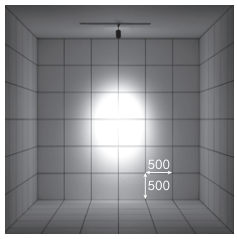

取付位置：壁から1500mm／天井高3000mm

電球色 2700K/Ra80

LZS-91303XW ○
LZS-91303XB ●
プラグ スポットライト本体 ¥6,200

LZA-91296 ●
LEDランプ 14W（E11） ¥12,000

スポットライト本体+LEDランプ
組合せ価格 ¥18,200

17° 2700K/Ra80

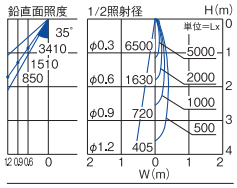

900lm　14W　64.3lm/W

LZS-91304XW ○
LZS-91304XB ●
フランジ スポットライト本体 ¥6,200

LZA-91296 ●
LEDランプ 14W（E11） ¥12,000

スポットライト本体+LEDランプ
組合せ価格 ¥18,200

17° 2700K/Ra80

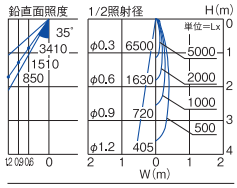

900lm　14W　64.3lm/W

DECO-S70
30° 広角形

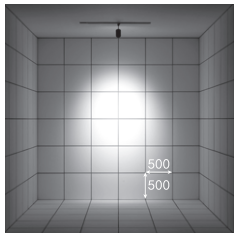

LZS-91303XW ○
LZS-91303XB ●
プラグ スポットライト本体 ¥6,200

LZA-91298 ●
LEDランプ 14W（E11） ¥12,000

スポットライト本体+LEDランプ
組合せ価格 ¥18,200

30° 2700K/Ra80

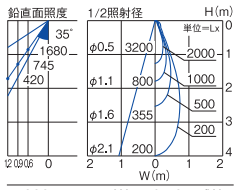

900lm　14W　64.3lm/W

LZS-91304XW ○
LZS-91304XB ●
フランジ スポットライト本体 ¥6,200

LZA-91298 ●
LEDランプ 14W（E11） ¥12,000

スポットライト本体+LEDランプ
組合せ価格 ¥18,200

30° 2700K/Ra80

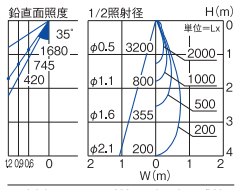

900lm　14W　64.3lm/W

■調光器〔別売〕
▶P.744
位相制御調光器
LZA-90306E・92794



DECO-S70
14W（E11）
調光
光源寿命30000h
グリーン購入法適合

2700K/Ra80 18VA 調光可能範囲 20%～100%
LZA-91296 ● ¥12,000（17°/6500cd/900lm）
LZA-91298 ● ¥12,000（30°/3200cd/900lm）

●照明器具の適正交換時期は8～10年です。　本体色 ○ホワイト ●ブラック

φ70ダイクロハロゲン150W形100W相当　DECO-S70（E11）

近接限度	100V
0.1m	専用





プラグ

■共通仕様〔ランプ別売〕

消費電力:14W（DECO-S70）
本体　　:アルミダイカスト 塗装

0.2kg
18VA

フランジ

■共通仕様〔ランプ別売〕

消費電力:14W（DECO-S70）
本体　　:アルミダイカスト 塗装

0.2kg
18VA
天井付・壁付兼用

プラグ

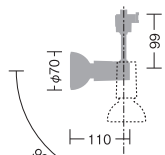

フランジ

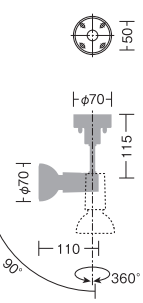



電球色 2700K/Ra80

DECO-S70 17° 中角形

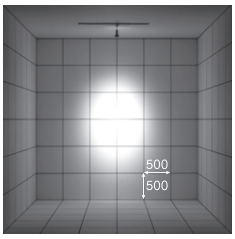

取付位置:壁から1500㎜/天井高3000㎜

LZS-90498XW○
プラグ スポットライト本体 ¥4,800
LZA-91295 ○
LEDランプ 14W（E11） ¥12,000
スポットライト本体+LEDランプ
組合せ価格 ¥16,800

17° 2700K/Ra80

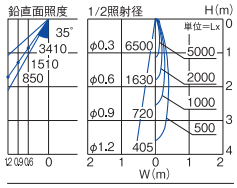

900lm　14W　64.3lm/W

LZS-90498XB ●
プラグ スポットライト本体 ¥4,800
LZA-91296 ●
LEDランプ 14W（E11） ¥12,000
スポットライト本体+LEDランプ
組合せ価格 ¥16,800

17° 2700K/Ra80

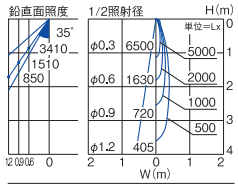

900lm　14W　64.3lm/W

LZS-91300XW○
フランジ スポットライト本体 ¥4,800
LZA-91295 ○
LEDランプ 14W（E11） ¥12,000
スポットライト本体+LEDランプ
組合せ価格 ¥16,800

17° 2700K/Ra80

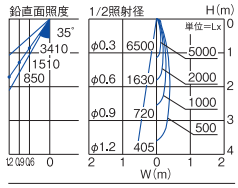

900lm　14W　64.3lm/W

LZS-91300XB ●
フランジ スポットライト本体 ¥4,800
LZA-91296 ●
LEDランプ 14W（E11） ¥12,000
スポットライト本体+LEDランプ
組合せ価格 ¥16,800

17° 2700K/Ra80

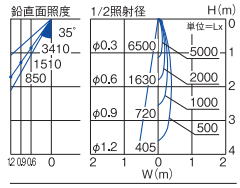

900lm　14W　64.3lm/W

DECO-S70 30° 広角形

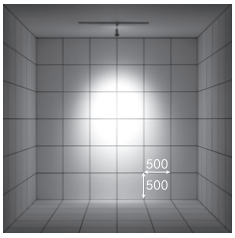

LZS-90498XW○
プラグ スポットライト本体 ¥4,800
LZA-91297 ○
LEDランプ 14W（E11） ¥12,000
スポットライト本体+LEDランプ
組合せ価格 ¥16,800

30° 2700K/Ra80

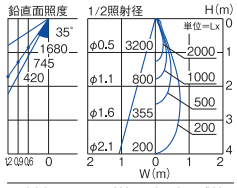

900lm　14W　64.3lm/W

LZS-90498XB ●
プラグ スポットライト本体 ¥4,800
LZA-91298 ●
LEDランプ 14W（E11） ¥12,000
スポットライト本体+LEDランプ
組合せ価格 ¥16,800

30° 2700K/Ra80

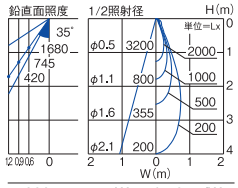

900lm　14W　64.3lm/W

LZS-91300XW○
フランジ スポットライト本体 ¥4,800
LZA-91297 ○
LEDランプ 14W（E11） ¥12,000
スポットライト本体+LEDランプ
組合せ価格 ¥16,800

30° 2700K/Ra80

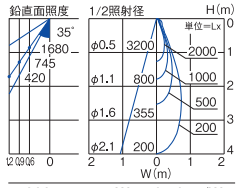

900lm　14W　64.3lm/W

LZS-91300XB ●
フランジ スポットライト本体 ¥4,800
LZA-91298 ●
LEDランプ 14W（E11） ¥12,000
スポットライト本体+LEDランプ
組合せ価格 ¥16,800

30° 2700K/Ra80

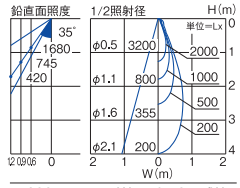

900lm　14W　64.3lm/W

■調光器〔別売〕
▶P.744
位相制御調光器
LZA-90306E-92794



DECO-S70
14W（E11）
調光
光源寿命30000h
グリーン購入法適合

2700K/Ra80 18VA 調光可能範囲20%～100%
LZA-91295 ○ ¥12,000（17°/6500cd/900lm）
LZA-91296 ● ¥12,000（17°/6500cd/900lm）
LZA-91297 ○ ¥12,000（30°/3200cd/900lm）
LZA-91298 ● ¥12,000（30°/3200cd/900lm）

φ50ダイクロハロゲン75W形65W相当　DECO-S50C（E11）

近接限度 0.1m | 100V 専用

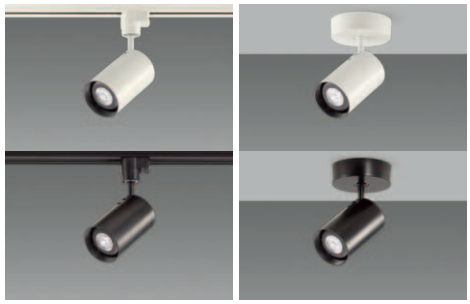

プラグ
■共通仕様〔ランプ別売〕
消費電力:5.7W（DECO-S50C）
5.6W（DECO-S50）
本体　:アルミダイカスト 塗装
0.3kg
8VA

フランジ
■共通仕様〔ランプ別売〕
消費電力:5.7W（DECO-S50C）
5.6W（DECO-S50）
本体　:アルミダイカスト 塗装
0.4kg
8VA
天井付・壁付兼用

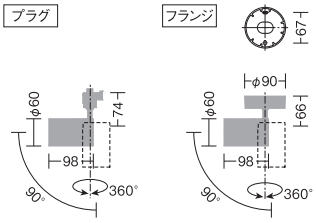



NEW
DECO-S50C
8° 狭角形

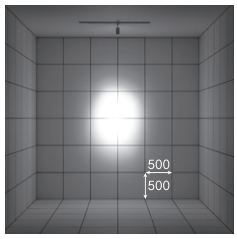

取付位置:壁から1500㎜/天井高3000㎜

昼白色 5000K/Ra80

LZS-92358XW○
LZS-92358XB ●
プラグ スポットライト本体 ¥5,800
LZA-92759 ●
LEDランプ 5.7W（E11） ¥8,000
スポットライト本体+LEDランプ
組合せ価格 ¥13,800

8° 5000K/Ra80

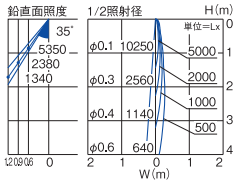

450lm 5.7W 78.9lm/W

LZS-92359XW○
LZS-92359XB ●
フランジ スポットライト本体 ¥6,800
LZA-92759 ●
LEDランプ 5.7W（E11） ¥8,000
スポットライト本体+LEDランプ
組合せ価格 ¥14,800

8° 5000K/Ra80

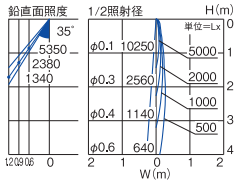

450lm 5.7W 78.9lm/W

電球色 2700K/Ra80

LZS-92358XW○
LZS-92358XB ●
プラグ スポットライト本体 ¥5,800
LZA-92763 ●
LEDランプ 5.7W（E11） ¥8,000
スポットライト本体+LEDランプ
組合せ価格 ¥13,800

8° 2700K/Ra80

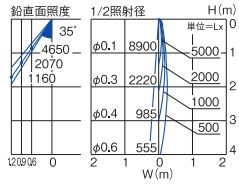

390lm 5.7W 68.4lm/W

LZS-92359XW○
LZS-92359XB ●
フランジ スポットライト本体 ¥6,800
LZA-92763 ●
LEDランプ 5.7W（E11） ¥8,000
スポットライト本体+LEDランプ
組合せ価格 ¥14,800

8° 2700K/Ra80

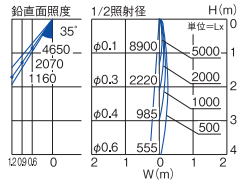

390lm 5.7W 68.4lm/W

NEW
DECO-S50C
18° 中角形

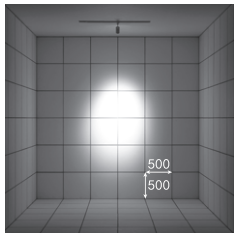

LZS-92358XW○
LZS-92358XB ●
プラグ スポットライト本体 ¥5,800
LZA-92761 ●
LEDランプ 5.7W（E11） ¥8,000
スポットライト本体+LEDランプ
組合せ価格 ¥13,800

18° 5000K/Ra80

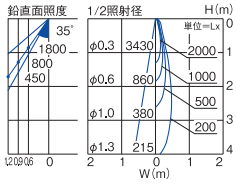

450lm 5.7W 78.9lm/W

LZS-92359XW○
LZS-92359XB ●
フランジ スポットライト本体 ¥6,800
LZA-92761 ●
LEDランプ 5.7W（E11） ¥8,000
スポットライト本体+LEDランプ
組合せ価格 ¥14,800

18° 5000K/Ra80

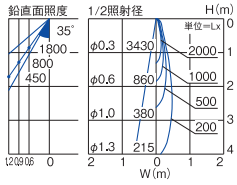

450lm 5.7W 78.9lm/W

LZS-92358XW○
LZS-92358XB ●
プラグ スポットライト本体 ¥5,800
LZA-92765 ●
LEDランプ 5.7W（E11） ¥8,000
スポットライト本体+LEDランプ
組合せ価格 ¥13,800

18° 2700K/Ra80

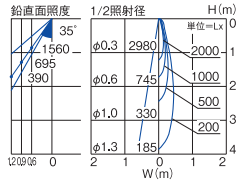

390lm 5.7W 68.4lm/W

LZS-92359XW○
LZS-92359XB ●
フランジ スポットライト本体 ¥6,800
LZA-92765 ●
LEDランプ 5.7W（E11） ¥8,000
スポットライト本体+LEDランプ
組合せ価格 ¥14,800

18° 2700K/Ra80

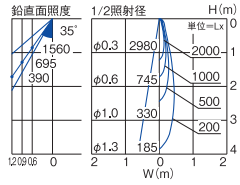

390lm 5.7W 68.4lm/W

NEW
DECO-S50C
30° 広角形

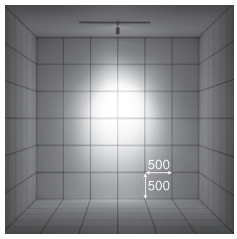

LZS-92358XW○
LZS-92358XB ●
プラグ スポットライト本体 ¥5,800
LZA-92767 ●
LEDランプ 5.7W（E11） ¥8,000
スポットライト本体+LEDランプ
組合せ価格 ¥13,800

30° 5000K/Ra80

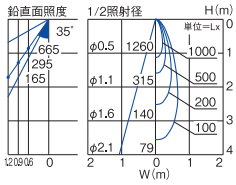

450lm 5.7W 78.9lm/W

LZS-92359XW○
LZS-92359XB ●
フランジ スポットライト本体 ¥6,800
LZA-92767 ●
LEDランプ 5.7W（E11） ¥8,000
スポットライト本体+LEDランプ
組合せ価格 ¥14,800

30° 5000K/Ra80

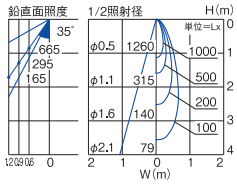

450lm 5.7W 78.9lm/W

LZS-92358XW○
LZS-92358XB ●
プラグ スポットライト本体 ¥5,800
LZA-92769 ●
LEDランプ 5.7W（E11） ¥8,000
スポットライト本体+LEDランプ
組合せ価格 ¥13,800

30° 2700K/Ra80

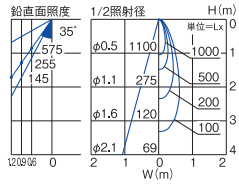

390lm 5.7W 68.4lm/W

LZS-92359XW○
LZS-92359XB ●
フランジ スポットライト本体 ¥6,800
LZA-92769 ●
LEDランプ 5.7W（E11） ¥8,000
スポットライト本体+LEDランプ
組合せ価格 ¥14,800

30° 2700K/Ra80

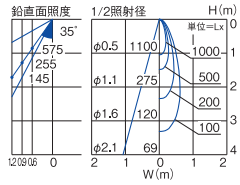

390lm 5.7W 68.4lm/W

●照明器具の適正交換時期は8~10年です。
本体色 ○ホワイト ●ブラック

DECO-S50 20° 中角形

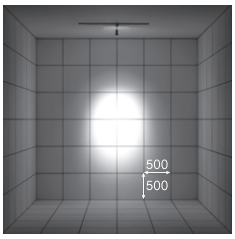

取付位置:壁から1500㎜/天井高3000㎜

電球色 2700K/Ra80

LZS-92358XW○
LZS-92358XB ●
プラグ スポットライト本体 ¥5,800

LZA-90682 ●
LEDランプ 5.6W(E11) ¥7,000

スポットライト本体+LEDランプ
組合せ価格 ¥12,800

20° 2700K/Ra80

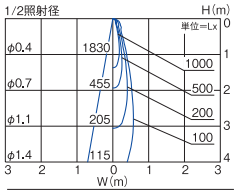

340lm 5.6W 60.7lm/W

LZS-92359XW○
LZS-92359XB ●
フランジ スポットライト本体 ¥6,800

LZA-90682 ●
LEDランプ 5.6W(E11) ¥7,000

スポットライト本体+LEDランプ
組合せ価格 ¥13,800

20° 2700K/Ra80

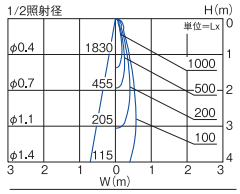

340lm 5.6W 60.7lm/W

キャンドル色 2200K/Ra80

LZS-92358XW○
LZS-92358XB ●
プラグ スポットライト本体 ¥5,800

LZA-91466 ●
LEDランプ 5.6W(E11) ¥7,500

スポットライト本体+LEDランプ
組合せ価格 ¥13,300

20° 2200K/Ra80

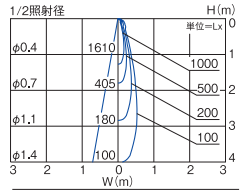

300lm 5.6W 53.6lm/W

LZS-92359XW○
LZS-92359XB ●
フランジ スポットライト本体 ¥6,800

LZA-91466 ●
LEDランプ 5.6W(E11) ¥7,500

スポットライト本体+LEDランプ
組合せ価格 ¥14,300

20° 2200K/Ra80

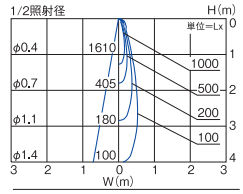

300lm 5.6W 53.6lm/W

DECO-S50 30° 広角形

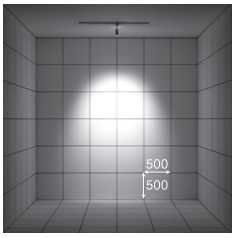

電球色 2700K/Ra80

LZS-92358XW○
LZS-92358XB ●
プラグ スポットライト本体 ¥5,800

LZA-90684 ●
LEDランプ 5.6W(E11) ¥7,000

スポットライト本体+LEDランプ
組合せ価格 ¥12,800

30° 2700K/Ra80

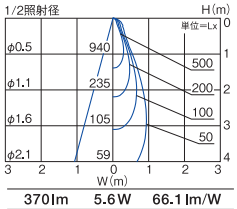

370lm 5.6W 66.1lm/W

LZS-92359XW○
LZS-92359XB ●
フランジ スポットライト本体 ¥6,800

LZA-90684 ●
LEDランプ 5.6W(E11) ¥7,000

スポットライト本体+LEDランプ
組合せ価格 ¥13,800

30° 2700K/Ra80

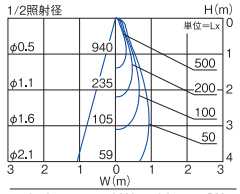

370lm 5.6W 66.1lm/W

キャンドル色 2200K/Ra80

LZS-92358XW○
LZS-92358XB ●
プラグ スポットライト本体 ¥5,800

LZA-91468 ●
LEDランプ 5.6W(E11) ¥7,500

スポットライト本体+LEDランプ
組合せ価格 ¥13,300

30° 2200K/Ra80

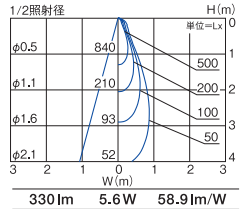

330lm 5.6W 58.9lm/W

LZS-92359XW○
LZS-92359XB ●
フランジ スポットライト本体 ¥6,800

LZA-91468 ●
LEDランプ 5.6W(E11) ¥7,500

スポットライト本体+LEDランプ
組合せ価格 ¥14,300

30° 2200K/Ra80

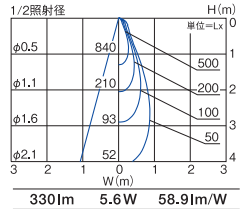

330lm 5.6W 58.9lm/W

DECO-S50C



5.7W(E11)
調光
NEW
光源寿命30000h
グリーン購入法適合

■5000K/Ra80 8VA 調光可能範囲20%～100%
LZA-92759 ● ¥8,000(8°/10250cd/450lm)
LZA-92761 ● ¥8,000(18°/3430cd/450lm)
LZA-92767 ● ¥8,000(30°/1260cd/450lm)

■2700K/Ra80 8VA 調光可能範囲20%～100%
LZA-92763 ● ¥8,000(8°/8900cd/390lm)
LZA-92765 ● ¥8,000(18°/2980cd/390lm)
LZA-92769 ● ¥8,000(30°/1100cd/390lm)

DECO-S50



5.6W(E11)
調光
光源寿命30000h
グリーン購入法適合(2700Kのみ)

■2700K/Ra80 8VA 調光可能範囲20%～100%
LZA-90682 ● ¥7,000(20°/1830cd/340lm)
LZA-90684 ● ¥7,000(30°/ 940cd/370lm)

■2200K/Ra80 8VA 調光可能範囲20%～100%
LZA-91466 ● ¥7,500(20°/1610cd/300lm)
LZA-91468 ● ¥7,500(30°/ 840cd/330lm)

■調光器[別売]
▶P.744
位相制御調光器
LZA-90306E·92794

■オプション[別売]
▶P.399




レンズ枠（ホワイト）
LZA-92360
¥2,700


レンズ枠（ブラック）
LZA-92361
¥2,700


スプレッドレンズ
LZA-90571
¥2,200


フラッドレンズ
LZA-90572
¥2,000


高色温度変換フィルター
LZA-90574
¥5,500


低色温度変換フィルター
LZA-90573
¥5,500

単体ではご使用できません。必ずレンズ枠と組み合わせてご使用ください。

φ50ダイクロハロゲン75W形65W相当　DECO-S50C（E11）

近接限度	100V
0.1m	専用



プラグ

■共通仕様〔ランプ別売〕

消費電力：5.7W（DECO-S50C）
5.6W（DECO-S50）
本体　：アルミダイカスト 塗装

0.2kg
8VA

フランジ

■共通仕様〔ランプ別売〕

消費電力：5.7W（DECO-S50C）
5.6W（DECO-S50）
本体　：アルミダイカスト 塗装

0.2kg
8VA
天井付・壁付兼用

プラグ

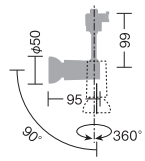

フランジ

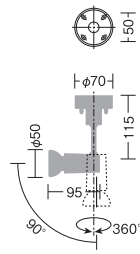


LED交換可能

NEW DECO-S50C 8° 狭角形

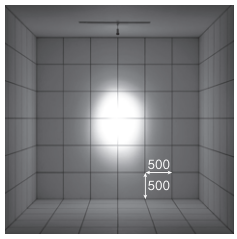

取付位置：壁から1500㎜/天井高3000㎜

昼白色 5000K/Ra80

プラグ LZS-90498XW○
フランジ LZS-91300XW○
スポットライト本体 ¥4,800
LZA-92758 ○
LEDランプ 5.7W（E11） ¥8,000
スポットライト本体+LEDランプ
組合せ価格 ¥12,800

8° 5000K/Ra80

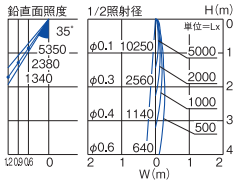

450lm　5.7W　78.9lm/W

プラグ LZS-90498XB ●
フランジ LZS-91300XB ●
スポットライト本体 ¥4,800
LZA-92759 ●
LEDランプ 5.7W（E11） ¥8,000
スポットライト本体+LEDランプ
組合せ価格 ¥12,800

8° 5000K/Ra80

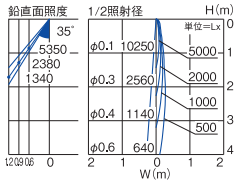

450lm　5.7W　78.9lm/W

電球色 2700K/Ra80

プラグ LZS-90498XW○
フランジ LZS-91300XW○
スポットライト本体 ¥4,800
LZA-92762 ○
LEDランプ 5.7W（E11） ¥8,000
スポットライト本体+LEDランプ
組合せ価格 ¥12,800

8° 2700K/Ra80

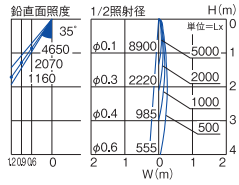

390lm　5.7W　68.4lm/W

プラグ LZS-90498XB ●
フランジ LZS-91300XB ●
スポットライト本体 ¥4,800
LZA-92763 ●
LEDランプ 5.7W（E11） ¥8,000
スポットライト本体+LEDランプ
組合せ価格 ¥12,800

8° 2700K/Ra80

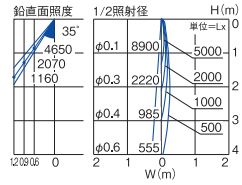

390lm　5.7W　68.4lm/W

NEW DECO-S50C 18° 中角形

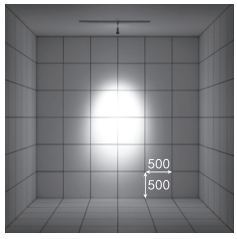

プラグ LZS-90498XW○
フランジ LZS-91300XW○
スポットライト本体 ¥4,800
LZA-92760 ○
LEDランプ 5.7W（E11） ¥8,000
スポットライト本体+LEDランプ
組合せ価格 ¥12,800

18° 5000K/Ra80

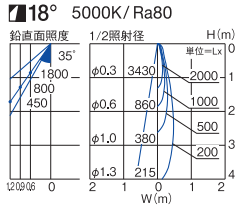

450lm　5.7W　78.9lm/W

プラグ LZS-90498XB ●
フランジ LZS-91300XB ●
スポットライト本体 ¥4,800
LZA-92761 ●
LEDランプ 5.7W（E11） ¥8,000
スポットライト本体+LEDランプ
組合せ価格 ¥12,800

18° 5000K/Ra80

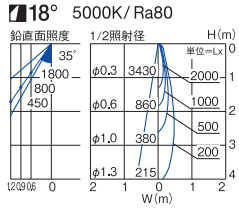

450lm　5.7W　78.9lm/W

プラグ LZS-90498XW○
フランジ LZS-91300XW○
スポットライト本体 ¥4,800
LZA-92764 ○
LEDランプ 5.7W（E11） ¥8,000
スポットライト本体+LEDランプ
組合せ価格 ¥12,800

18° 2700K/Ra80

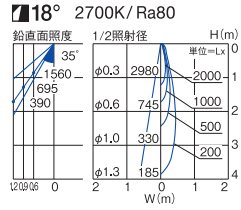

390lm　5.7W　68.4lm/W

プラグ LZS-90498XB ●
フランジ LZS-91300XB ●
スポットライト本体 ¥4,800
LZA-92765 ●
LEDランプ 5.7W（E11） ¥8,000
スポットライト本体+LEDランプ
組合せ価格 ¥12,800

18° 2700K/Ra80

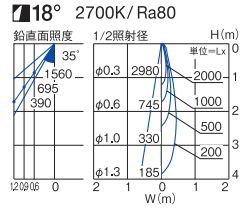

390lm　5.7W　68.4lm/W

NEW DECO-S50C 30° 広角形

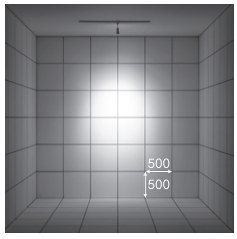

プラグ LZS-90498XW○
フランジ LZS-91300XW○
スポットライト本体 ¥4,800
LZA-92766 ○
LEDランプ 5.7W（E11） ¥8,000
スポットライト本体+LEDランプ
組合せ価格 ¥12,800

30° 5000K/Ra80

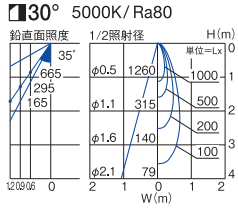

450lm　5.7W　78.9lm/W

プラグ LZS-90498XB ●
フランジ LZS-91300XB ●
スポットライト本体 ¥4,800
LZA-92767 ●
LEDランプ 5.7W（E11） ¥8,000
スポットライト本体+LEDランプ
組合せ価格 ¥12,800

30° 5000K/Ra80

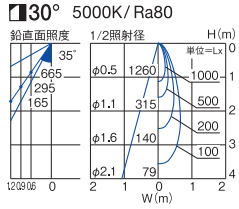

450lm　5.7W　78.9lm/W

プラグ LZS-90498XW○
フランジ LZS-91300XW○
スポットライト本体 ¥4,800
LZA-92768 ○
LEDランプ 5.7W（E11） ¥8,000
スポットライト本体+LEDランプ
組合せ価格 ¥12,800

30° 2700K/Ra80

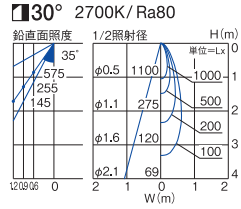

390lm　5.7W　68.4lm/W

プラグ LZS-90498XB ●
フランジ LZS-91300XB ●
スポットライト本体 ¥4,800
LZA-92769 ●
LEDランプ 5.7W（E11） ¥8,000
スポットライト本体+LEDランプ
組合せ価格 ¥12,800

30° 2700K/Ra80

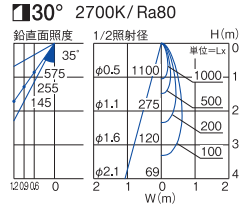

390lm　5.7W　68.4lm/W

●照明器具の適正交換時期は8～10年です。　㊫：受注生産品［納期約2週間程度］詳しくは最寄りの営業所にお問い合わせください。　本体色 ○ホワイト ●ブラック

φ50ダイクロハロゲン50W形40W相当　DECO-S50（E11）

近接限度 0.1m | 100V 専用

DECO-S50 20° 中角形

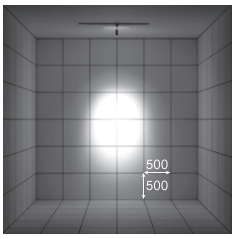

取付位置:壁から1500㎜/天井高3000㎜

電球色 2700K/Ra80

プラグ LZS-90498XW○
フランジ LZS-91300XW○
スポットライト本体 ¥4,800
LZA-90681 ○
LEDランプ 5.6W(E11) ¥7,000
スポットライト本体+LEDランプ
組合せ価格 ¥11,800

20° 2700K/Ra80

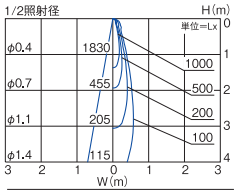

340lm 5.6W 60.7lm/W

プラグ LZS-90498XB ●
フランジ LZS-91300XB ●
スポットライト本体 ¥4,800
LZA-90682 ●
LEDランプ 5.6W(E11) ¥7,000
スポットライト本体+LEDランプ
組合せ価格 ¥11,800

20° 2700K/Ra80

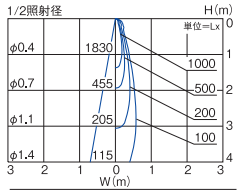

340lm 5.6W 60.7lm/W

キャンドル色 2200K/Ra80

プラグ LZS-90498XW○
フランジ LZS-91300XW○
スポットライト本体 ¥4,800
LZA-91465 ○
LEDランプ 5.6W(E11) ¥7,500
スポットライト本体+LEDランプ
組合せ価格 ¥12,300

20° 2200K/Ra80

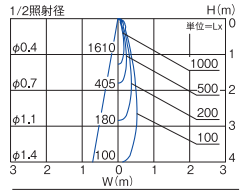

300lm 5.6W 53.6lm/W

プラグ LZS-90498XB ●
フランジ LZS-91300XB ●
スポットライト本体 ¥4,800
LZA-91466 ●
LEDランプ 5.6W(E11) ¥7,500
スポットライト本体+LEDランプ
組合せ価格 ¥12,300

20° 2200K/Ra80

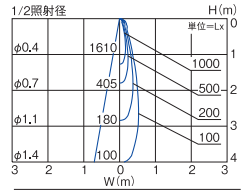

300lm 5.6W 53.6lm/W

DECO-S50 30° 広角形

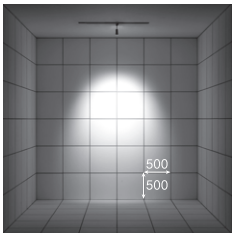

電球色 2700K/Ra80

プラグ LZS-90498XW○
フランジ LZS-91300XW○
スポットライト本体 ¥4,800
LZA-90683 ○
LEDランプ 5.6W(E11) ¥7,000
スポットライト本体+LEDランプ
組合せ価格 ¥11,800

30° 2700K/Ra80

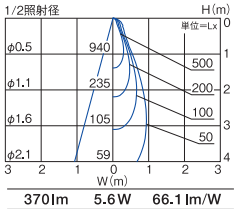

370lm 5.6W 66.1lm/W

プラグ LZS-90498XB ●
フランジ LZS-91300XB ●
スポットライト本体 ¥4,800
LZA-90684 ●
LEDランプ 5.6W(E11) ¥7,000
スポットライト本体+LEDランプ
組合せ価格 ¥11,800

30° 2700K/Ra80

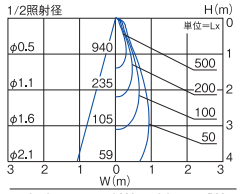

370lm 5.6W 66.1lm/W

キャンドル色 2200K/Ra80

プラグ LZS-90498XW○
フランジ LZS-91300XW○
スポットライト本体 ¥4,800
LZA-91467 ○
LEDランプ 5.6W(E11) ¥7,500
スポットライト本体+LEDランプ
組合せ価格 ¥12,300

30° 2200K/Ra80

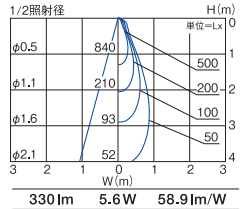

330lm 5.6W 58.9lm/W

プラグ LZS-90498XB ●
フランジ LZS-91300XB ●
スポットライト本体 ¥4,800
LZA-91468 ●
LEDランプ 5.6W(E11) ¥7,500
スポットライト本体+LEDランプ
組合せ価格 ¥12,300

30° 2200K/Ra80

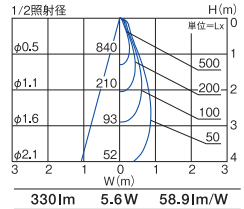

330lm 5.6W 58.9lm/W

DECO-S50C



5.7W(E11)
調光
光源寿命30000h
グリーン購入法適合

NEW

■5000K/Ra80 8VA 調光可能範囲20%～100%

LZA-92758 ○ ¥8,000(8°/10250cd/450lm)
LZA-92759 ● ¥8,000(8°/10250cd/450lm)
LZA-92760 ○ ¥8,000(18°/3430cd/450lm)
LZA-92761 ● ¥8,000(18°/3430cd/450lm)
LZA-92766 ○ ¥8,000(30°/1260cd/450lm)
LZA-92767 ● ¥8,000(30°/1260cd/450lm)

■2700K/Ra80 8VA 調光可能範囲20%～100%

LZA-92762 ○ ¥8,000(8°/8900cd/390lm)
LZA-92763 ● ¥8,000(8°/8900cd/390lm)
LZA-92764 ○ ¥8,000(18°/2980cd/390lm)
LZA-92765 ● ¥8,000(18°/2980cd/390lm)
LZA-92768 ○ ¥8,000(30°/1100cd/390lm)
LZA-92769 ● ¥8,000(30°/1100cd/390lm)

DECO-S50



5.6W(E11)
調光
光源寿命30000h
グリーン購入法適合(2700Kのみ)

■2700K/Ra80 8VA 調光可能範囲20%～100%

LZA-90681 ○ ¥7,000(20°/1830cd/340lm)
LZA-90682 ● ¥7,000(20°/1830cd/340lm)
LZA-90683 ○ ¥7,000(30°/ 940cd/370lm)
LZA-90684 ● ¥7,000(30°/ 940cd/370lm)

■2200K/Ra80 8VA 調光可能範囲20%～100%

LZA-91465 ○ ¥7,500(20°/1610cd/300lm)
LZA-91466 ● ¥7,500(20°/1610cd/300lm)
LZA-91467 ○ ¥7,500(30°/ 840cd/330lm)
LZA-91468 ● ¥7,500(30°/ 840cd/330lm)

■調光器[別売]
▶P.744
位相制御調光器
LZA-90306E・92794

LZ4　FHT42W×2灯相当

近接限度 0.2m | 光源寿命 40000h | 100V 専用 | グリーン購入法適合(Ⓖマーク記載品) | 特許登録済



非調光 調光器併用不可

■共通仕様

消費電力:47W
本体　　:アルミダイカスト 白塗装
1.6kg
47VA
拡散パネル付

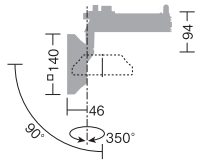

60°

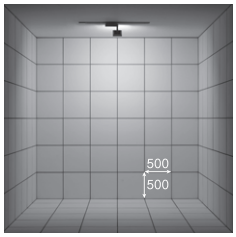

取付位置:壁から1500㎜/天井高3000㎜

白色 4000K/Ra83

LZS-90658NW
¥43,300

60° 4000K/Ra83

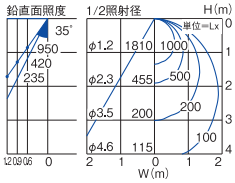

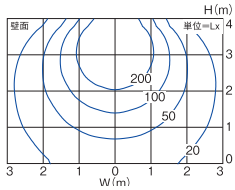

4230lm　47W　90.0lm/W

温白色 3500K/Ra83

LZS-90658AW
¥43,300

60° 3500K/Ra83 Ⓖ

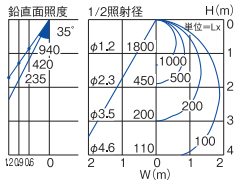

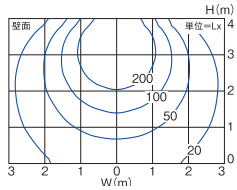

4190lm　47W　89.1lm/W

電球色 3000K/Ra83

LZS-90658YW
¥43,300

60° 3000K/Ra83 Ⓖ

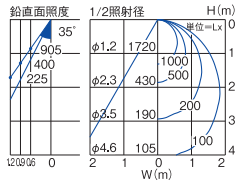

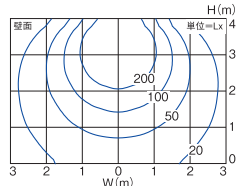

4020lm　47W　85.5lm/W

地明かりとしても使えるワイド配光



埋込器具が設置できないスケルトン天井などで地明かりとしてお使い頂けます。

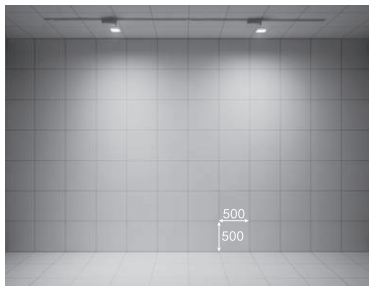

LZS-90658YW×2灯　取付位置:壁から900㎜ 器具間隔:2000㎜

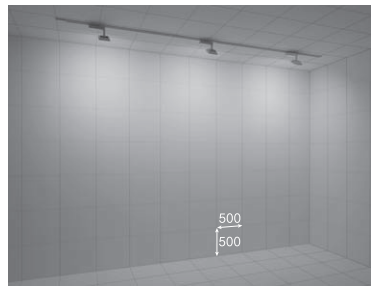

LZS-90658YW×3灯　取付位置:壁から900㎜ 器具間隔:1500㎜

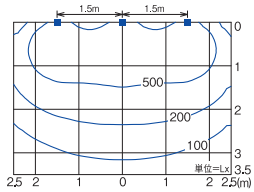

フードで天井面への光をカット



天井面への光をカットし、入り隅から壁面を効果的に照射します。フードを下向きに取り付けることで、目線からの眩しさをカットできます。



フード
LZA-90659
¥6,000

フード装着時

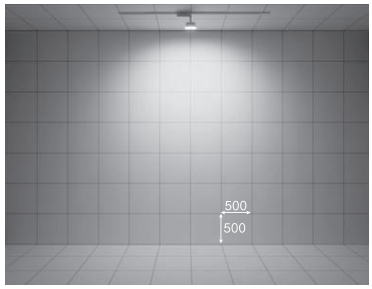

LZS-90658YW+LZA-90659

バンドアで広がる光を制御



遮光板によって、広がる光を容易に制御できます。



バンドア
LZA-90661
¥7,000

バンドア装着時

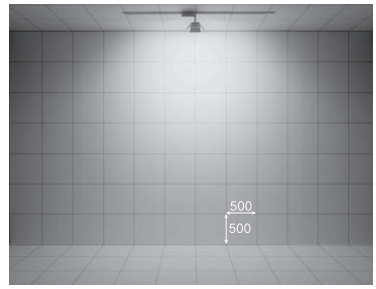

LZS-90658YW+LZA-90661

 ●照明器具の適正交換時期は8~10年です。

LZ4　FHT42W×2灯相当

近接限度 0.2m | 光源寿命 40000h | グリーン購入法適合（Ⓖマーク記載品）



■共通仕様〔電源別売〕

消費電力：47W（標準出力電源）
　　39W（省エネ電源）
本体　　：アルミダイカスト 白塗装
1.2kg
拡散パネル付

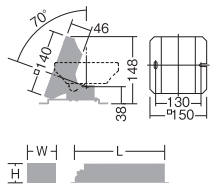

非調光：W53・L228・H44㎜
P W M：W63・L267・H46㎜

60°×70°

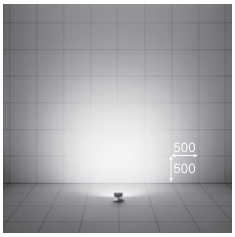

取付位置：壁から900㎜／照射角度30°

白色 4000K/Ra83	温白色 3500K/Ra83	電球色 3000K/Ra83 NEW
LZY-91553NW	LZY-91553AW	LZY-91553YW
スポットライト本体 ¥28,000	スポットライト本体 ¥28,000	スポットライト本体 ¥28,000
60°×70° 4000K/Ra83	60°×70° 3500K/Ra83 Ⓖ	60°×70° 3000K/Ra83 Ⓖ
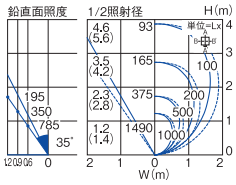	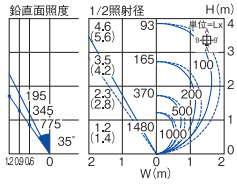	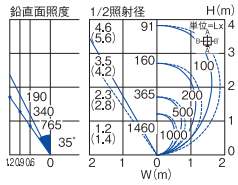
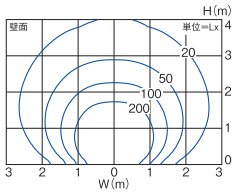	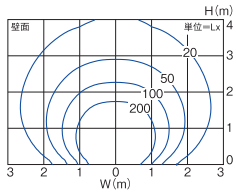	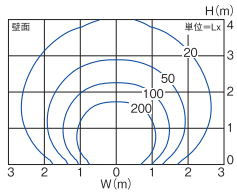
標 3850lm 47W 81.9lm/W	標 3810lm 47W 81.1lm/W	標 3750lm 47W 79.7lm/W
省 3350lm 39W 85.9lm/W	省 3310lm 39W 84.9lm/W	省 3260lm 39W 83.5lm/W



対応電源

●電源選択で非調光・調光に対応
●非調光電源は省エネ電源、標準出力電源から選択
●省エネ電源使用時は消費電力・明るさが約15%ダウン

非調光 非調光用電源（標準出力電源）	非調光 非調光用電源（省エネ電源）	調 光 PWM信号制御調光用電源
LZA-90816E	LZA-91109E Ⓖ	LZA-90826E
¥11,000	¥11,000	¥14,500
LZ4組合せ時 52VA（100V/200V/242V） ■AC100V/200V/242V兼用 ■最大延長距離10m	LZ4組合せ時 44/44/45VA（100V/200V/242V） ■AC100V/200V/242V兼用 ■最大延長距離10m	LZ4組合せ時 52VA（100V/200V/242V） ■AC100V/200V/242V兼用 ■最大延長距離10m 調光可能範囲1%～100%
スポットライト本体+標準出力電源 組合せ価格 ¥39,000	スポットライト本体+省エネ電源 組合せ価格 ¥39,000	スポットライト本体+PWM信号制御調光用電源 組合せ価格 ¥42,500

連続した光で空間を広く明るく

什器などに設置するアッパータイプ。簡易に設置できるのでリニューアルにも最適。
灯具が可動するので、天井高さや什器奥行きに合わせて効果的に壁面を照らします。

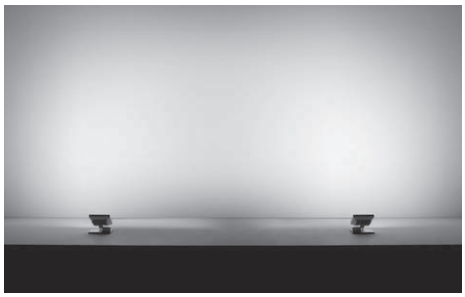

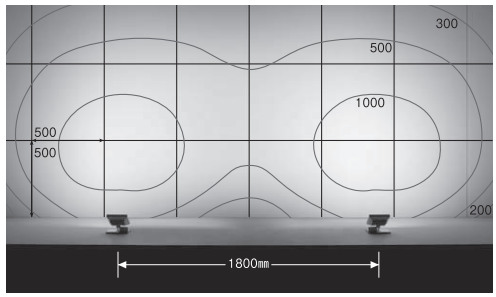

取付位置：壁から700㎜ 照射角度30°

簡単施工で効果大

ケース上に設置するので天井の配線工事が不要。リニューアル物件にも最適な簡易施工タイプです。



コストシミュレーション

● 消費電力

蛍光灯	7.2kW
LED	2.5kW

約65%省エネ!

● 年間電気代

蛍光灯（Hf86W×2灯×40台）
電気代 約709,560円

LED（47W×54台）
電気代 約250,120円

約45.9万円おトク!

＜算出条件＞ ●設置長さ:8尺冷蔵ケース×40台分　●点灯時間:10時間/日
●営業日数:365日/年　●新電力料金目安単価:27円/kWh

生鮮食品用スポット（彩色シリーズ）

新鮮さ、美味しさを際立たせる食品演出の光

精肉・鮮魚・青果用には色のメリハリをつける。惣菜用には温もり感を引き立てる。
食材それぞれに最適な光で、店頭での演出効果を高め集客により貢献します。



SIZE LINEUP

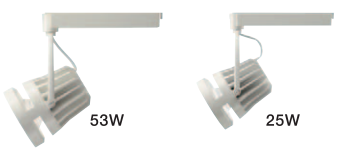



[配光角] 中角 広角
[色温度] □：精肉用 高彩色 □：鮮魚用 高彩色 □：青果用 高彩色 □：惣菜用 3000K／Ra92

精 肉

赤と白を際立たせる光



高彩色LED（精肉用）

鮮やかさにこだわった光で、赤身と脂身がくっきり際立ち、生き生きとした肉のおいしさをそのまま表現。

■スペクトル分布

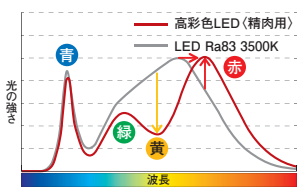

赤 赤・緑・青を強調させた高彩度形LED。特に赤を強調させた肉用に最適化したスペクトル。

赤 より深い赤の波長にピークをもたせ、よりピュアな赤色を表現。

黄 黄色い光を抑え、くすみのないクリアな白色を表現。

鮮 魚

鮮度を引き出す光



高彩色LED（鮮魚用）

青や白に最適な白い光でも、高彩色LEDならマグロやエビなどの赤味も鮮やかに再現。点光源により艶を与え、更に鮮度を引き立てます。

■スペクトル分布

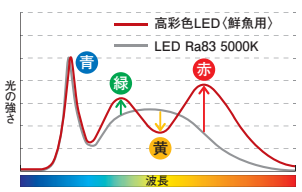

青 赤・緑・青を強調させた高彩度形のLED。特に青魚の青みを強調させた鮮魚用に最適化したスペクトル。

黄 黄色い光を抑えることでくすみを減らし、より新鮮さをアピール。

赤 赤の波長を高め、マグロの切り身などの赤身を鮮やかに表現。

青 果

メリハリのある光とバランスのよい配色



高彩色LED（青果用）

通常のLEDが苦手だった赤色も鮮やかに再現。コントラストが際立つ高彩色LEDで、野菜や果物の鮮やかな色をそのままダイレクトに表現します。

■スペクトル分布

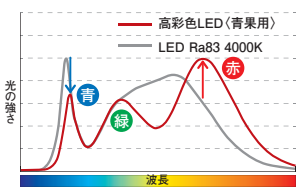

赤 赤・緑・青を強調させた高彩度形LED。

緑 青い光を抑え、幅広い色味をバランス

青 良く魅せる青果用に最適化したスペクトル。

赤 より深い赤にピークを持たせ、赤い野菜は、いっそう鮮やかに。黄色やオレンジの野菜・果物はより深みのある色に。

惣菜・パン

温もりのある光



高演色LED（惣菜用）

暖色系をより美しく表現する高演色LEDで、食材に温かみをプラス。

■スペクトル分布

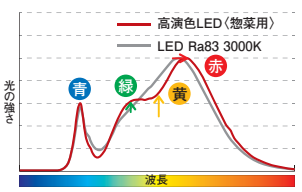

赤 赤のスペクトルをより深い赤にすることで食材に深みと温かみを再現。

黄 黄色のスペクトルを可能な限り落とさず、惣菜などに多い中間色の発色を高めます。

緑 緑のスペクトルを引き上げ、野菜などの緑を引き立てます。

高彩色LED〈精肉用・鮮魚用・青果用〉

高彩色LEDは、色の彩度、つまり「鮮やかさ」を高めることを目的とした光源。光の三原色R（赤）G（緑）B（青）を強調することで、中間色と原色の見え方にメリハリを生み出します。これによってコントラストが際立ち、食材の色の鮮やかさをいっそう際立たせます。

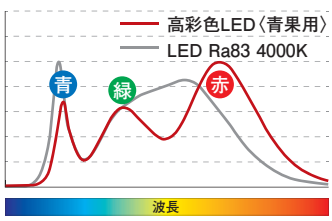

■色の表現方法

<色相>
赤・黄・緑といった「色合い」を表す



<彩度>
色の「鮮やかさ」の度合い

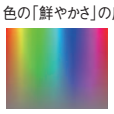

<明度>
色の明暗、「明るさ」の度合い



高演色LED〈惣菜用〉

演色性とは、基準光で照射した場合と比較して、「色がどれだけ同じように見えるか」を評価した値であり、数値が大きくなるほど基準光に近い見え方となります。また、演色性には「色が美しく見えるかどうか」は評価に含まれていません。例えば、写真のように同じRa83の光源でも色温度が異なると、色の見え方も変わってきます。高演色LEDは、一般的なLEDと比べ「黄色～赤色」の表現に適しており、食品調理後のできたてのような温もり感を演出します。


5000K（Ra83）


3000K（Ra83）

■演色評価に使われる試験色　［演色評価色票］



平均演色評価数（Ra）とは、R1～R8の8色の数値を平均したもの。

平均演色評価数（Ra）には含まれません。

生鮮食品用53W　CDM-T70W相当

近接限度	光源寿命	100V	グリーン購入法適合（Ⓖマーク記載品）	意匠
0.2m	40000h	専用		登録済



非調光　調光器併用不可

■共通仕様

消費電力:53W
本体　　:アルミダイカスト 塗装
1.5kg
55VA
制御レンズ付

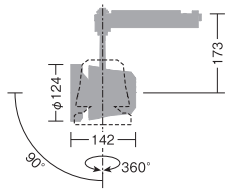

LINE UP



ユニバーサルダウンライト
▶P.386

	精肉用 高彩色	鮮魚用 高彩色	青果用 高彩色	惣菜用 3000K/Ra92
20° 中角形	LZS-92402MW○ LZS-92402MB● ¥39,800	LZS-92402SW○ LZS-92402SB● ¥39,800	LZS-92402NW○ LZS-92402NB● ¥39,800	LZS-92402YW○ LZS-92402YB● ¥39,800
35° 広角形	LZS-92403MW○ LZS-92403MB● ¥39,800	LZS-92403SW○ LZS-92403SB● ¥39,800	LZS-92403NW○ LZS-92403NB● ¥39,800	LZS-92403YW○ LZS-92403YB● ¥39,800

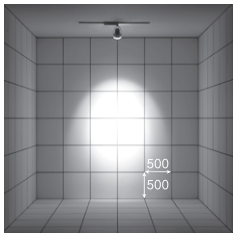

取付位置:壁から1500㎜/天井高3000㎜

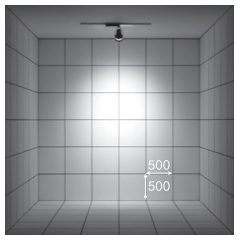

20° 精肉用 高彩色

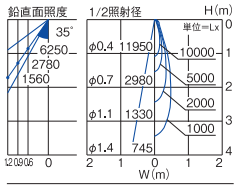

2350lm　53W　44.3lm/W

20° 鮮魚用 高彩色

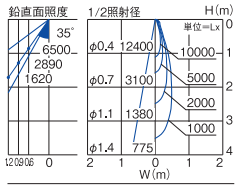

2440lm　53W　46.0lm/W

20° 青果用 高彩色

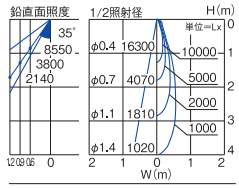

3210lm　53W　60.6lm/W

20° 惣菜用 3000K/Ra92 Ⓖ

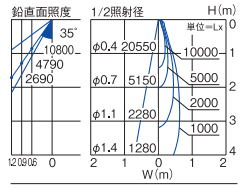

4050lm　53W　76.4lm/W

35° 広角形

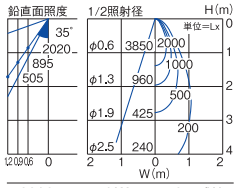

2330lm　53W　44.0lm/W

35° 鮮魚用 高彩色

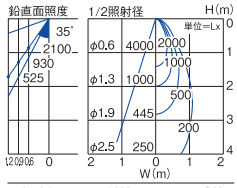

2420lm　53W　45.7lm/W

35° 青果用 高彩色

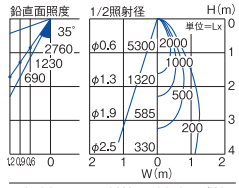

3190lm　53W　60.2lm/W

35° 惣菜用 3000K/Ra92 Ⓖ

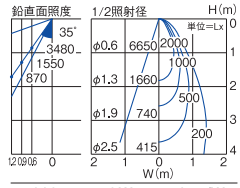

4020lm　53W　75.8lm/W

■オプション［別売］
▶P.399





遮光パーツ（グレー）
LZA-91570
¥1,500



遮光パーツ（ブラック）
LZA-92243
¥1,500



スプレッドレンズ
LZA-90436
¥4,000

●照明器具の適正交換時期は8～10年です。　㊐:受注生産品 詳しくは最寄りの営業所にお問い合わせください。　本体色 ○ホワイト ●ブラック

生鮮食品用25W　CDM-T35W相当

近接限度	光源寿命	100V	グリーン購入法適合(Ⓖマーク記載品)	意匠登録済
0.2m	40000h	専用		



非調光　調光器併用不可

■共通仕様

消費電力:25W
本体　　:アルミダイカスト 塗装
1.2kg
26VA
制御レンズ付

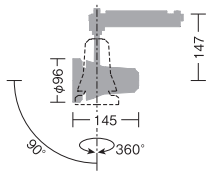

LINE UP



ユニバーサル
ダウンライト
▶P.385

	精肉用 高彩色	鮮魚用 高彩色	青果用 高彩色	惣菜用 3000K/Ra92
25° 中角形	LZS-91515MWE ○ ㊐ LZS-91515MBE ● ㊐ ¥29,800	LZS-91515SW ○ LZS-91515SB ● ¥29,800	LZS-91515NWE ○ LZS-91515NBE ● ¥29,800	LZS-91515YWE ○ LZS-91515YBE ● ¥29,800
35° 広角形	LZS-91516MWE ○ ㊐ LZS-91516MBE ● ㊐ ¥29,800	LZS-91516SW ○ LZS-91516SB ● ¥29,800	LZS-91516NWE ○ LZS-91516NBE ● ¥29,800	LZS-91516YWE ○ LZS-91516YBE ● ¥29,800

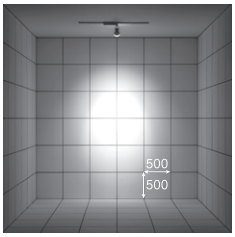

取付位置:壁から1500㎜/天井高3000㎜

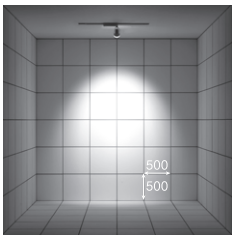

◨25° 精肉用 高彩色

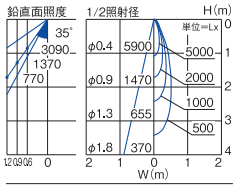

1360lm　25W　54.4lm/W

◨25° 鮮魚用 高彩色

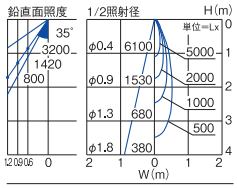

1410lm　25W　56.4lm/W

◨25° 青果用 高彩色

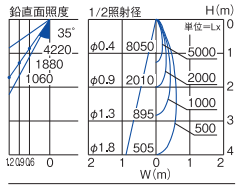

1860lm　25W　74.4lm/W

◨25° 惣菜用 3000K/Ra92 ⓖ

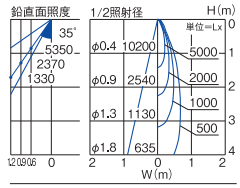

2350lm　25W　94.0lm/W

◨35° 精肉用 高彩色

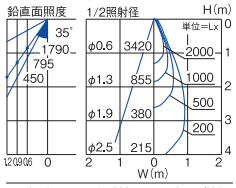

1370lm　25W　54.8lm/W

◨35° 鮮魚用 高彩色

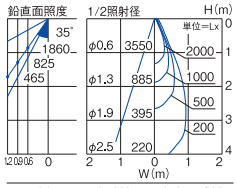

1420lm　25W　56.8lm/W

◨35° 青果用 高彩色

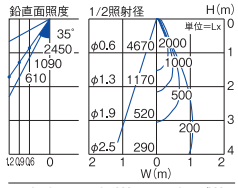

1870lm　25W　74.8lm/W

◨35° 惣菜用 3000K/Ra92 ⓖ

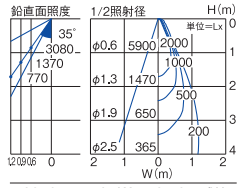

2350lm　25W　94.0lm/W

■オプション[別売]
▶P.399





遮光パーツ
(グレー)
LZA-91571
¥1,200



遮光パーツ
(ブラック)
LZA-92244
¥1,200



スプレッド
レンズ
LZA-90525
¥3,500

DISPLAY SPOTLIGHT

ディスプレイスポットライト

商品の色・質感・透明感までも再現する
次世代光源クオリティープラス「Q+」を搭載したディスプレイ照明をラインナップ
商品の魅力を最大限に表現します

美術館・博物館の照明技術をディスプレイ展示でも展開。
色や質感の再現に特化した高演色・高彩度の『Q+』光源を搭載した、ディスプレイ照明をラインナップしました。
繊細な質感を表現するブランドショップから多色展開で多彩な陳列をする衣料店舗、キラメキや透明感を演出する宝飾品店舗等、
全てのディスプレイ照明に最適な光を提供します。



SIZE LINEUP



［配光角］ 中角 広角

［色温度］ Ra83……○：3800K
Ra92……○：4000K ○：3500K ○：3000K
Q+ Ra96……○：4000K ○：3500K ○：3000K

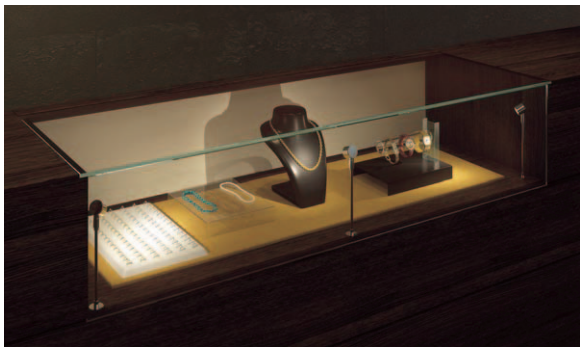

高演色・高彩度の光でピックアップ

『クオリティープラスQ+』光源のディスプレイスポットは商品の質感や輝きまでも引き出し、点光源によりピックアップ効果も高めます。



ディスプレイスポットライト
▶ P.458

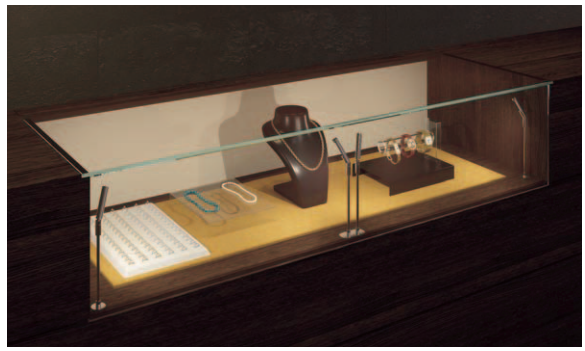

ジュエリーを美しくピックアップ

ディスプレイスポット『lily』はボックス内部を明るく照らし、混色タイプの光源でシルバーもゴールドも美しくピックアップします。



ディスプレイスポットライト
▶ P.459

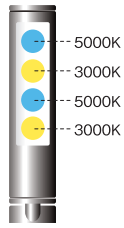

高演色、高彩度の『Q+』光源もラインナップ



Q+はRa96という業界トップクラスの高演色性を持ち、さらにR9（赤色）でも95を実現。照射する対象物の色を的確に再現します。

■色飽和度比較

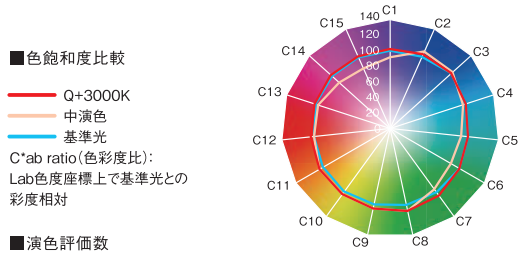

■演色評価数

Ra	R1	R2	R3	R4	R5	R6	R7	R8	R9	R10	R11	R12	R13	R14	R15
96	98	98	96	94	98	96	95	96	95	97	93	93	97	97	97

RaはR1～R8までの数値の平均値で、演色評価数の代表的な値です。特殊演色評価数R9～R15の中で特にR9（赤色）とR15（日本人の肌色）に着目されるケースが多くみられます。

1つの電源で最大4灯まで多灯接続が可能

2灯タイプ（LZS-92495MT）をご使用の際は1台を2灯として接続ください。

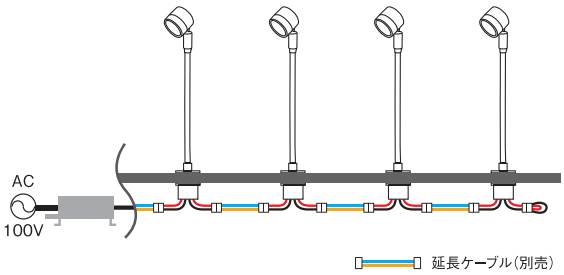

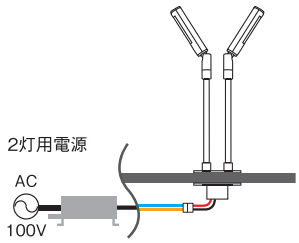

LZS-92495MT×1台

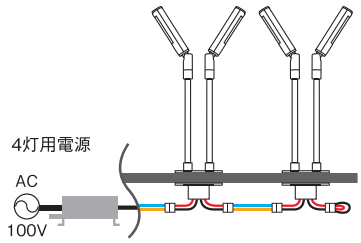

LZS-92495MT×2台まで接続可能

組合せ例

ディスプレイスポット
LZS-92481AC ×4灯 ¥52,000
0.5m延長ケーブル
LZA-92486 ×4本 ¥6,000
非調光用電源（3～4灯）×1台
LZA-92659 ¥6,000
組合せ価格 **¥64,000**

組合せ例

ディスプレイスポット
LZS-92495MT ×1台 ¥26,000
0.5m延長ケーブル
LZA-92486 ×1本 ¥1,500
非調光用電源（2灯）×1台
LZA-92658 ¥3,500
組合せ価格 **¥31,000**

組合せ例

ディスプレイスポット
LZS-92495MT ×2台 ¥52,000
0.5m延長ケーブル
LZA-92486 ×2本 ¥3,000
非調光用電源（4灯）×1台
LZA-92659 ¥6,000
組合せ価格 **¥61,000**

電源別置タイプ　12Vダイクロハロゲン20W相当

近接限度	光源寿命	高さ調節
0.1m	40000h	150-250㎜



調 光　調光可能 1%～ 100%

■共通仕様〔電源別売〕

消費電力:4.5W
本体　:鋼板・真鍮・鋼管・アルミダイカスト クロームメッキ

0.2kg
ボルト取付専用
取付可能板厚40㎜以下

埋込穴 13

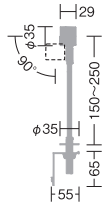

アーム可動タイプ

アームが100mm可動。現場でのレイアウト変更や、商品配置の変更にも対応します。

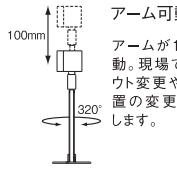

非調光(1～2灯):W48・H41・L175㎜
非調光(3～4灯):W51・H41・L207㎜
位　相(1～2灯):W42・H33・L150㎜
位　相(3～4灯):W53・H44・L228㎜

白色 4000K/Ra92	温白色 3500K/Ra92	電球色 3000K/Ra92

16° 中角形



灯具高さ:230mm　照射角度:50°

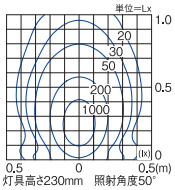

灯具高さ230mm　照射角度50°

LZS-92481NC
ディスプレイスポット本体 ¥13,000

16° 4000K/Ra92

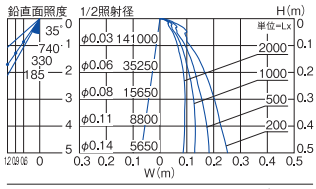

240lm	4.5W	53.3lm/W

LZS-92481AC
ディスプレイスポット本体 ¥13,000

16° 3500K/Ra92

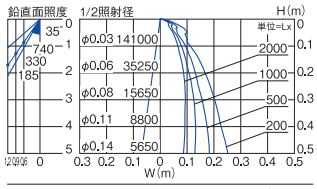

240lm	4.5W	53.3lm/W

LZS-92481YC
ディスプレイスポット本体 ¥13,000

16° 3000K/Ra92

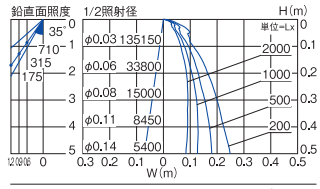

230lm	4.5W	51.1lm/W

60° 広角形



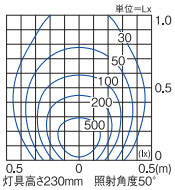

灯具高さ230mm　照射角度50°

LZS-92482NC
ディスプレイスポット本体 ¥13,000

60° 4000K/Ra92

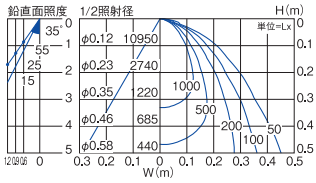

150lm	4.5W	33.3lm/W

LZS-92482AC
ディスプレイスポット本体 ¥13,000

60° 3500K/Ra92

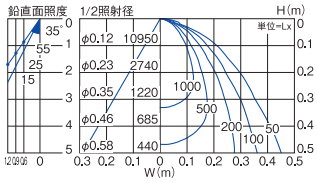

150lm	4.5W	33.3lm/W

LZS-92482YC
ディスプレイスポット本体 ¥13,000

60° 3000K/Ra92

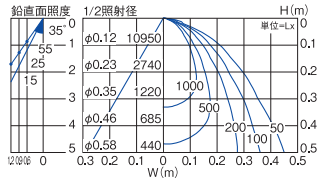

150lm	4.5W	33.3lm/W

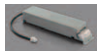

対応電源

●電源選択で非調光・調光に対応

非調光 非調光用電源(1～2灯)

LZA-92658
¥3,500

1灯:5/9.5/12VA(100V/200V/242V)
2灯:10/13/15VA(100V/200V/242V)
■AC100V/200V/242V兼用
■最大延長距離10m
■終端コネクター付

非調光 非調光用電源(3～4灯)

LZA-92659
¥6,000

3灯:13/14/16VA(100V/200V/242V)
4灯:17/17.5/18.5VA(100V/200V/242V)
■AC100V/200V/242V兼用
■最大延長距離10m
■終端コネクター付

調 光 位相制御調光用電源(1～2灯)

LZA-92660E
¥6,000

1灯:8.5VA(100V) 2灯:14.5VA(100V)
■AC100V専用
■最大延長距離10m
調光可能範囲1%～100%
■終端コネクター付

調 光 位相制御調光用電源(3～4灯)

LZA-92661
¥10,000

3灯:14VA(100V) 4灯:18VA(100V)
■AC100V専用
■最大延長距離10m
調光可能範囲1%～100%
■終端コネクター付

■調光器[別売]
▶P.744
位相制御調光器
LZA-90306E・92794

■オプション[別売]


0.5m 延長ケーブル
LZA-92486
¥1,500


1m 延長ケーブル
LZA-92487
¥1,700


3m 延長ケーブル
LZA-92488
¥2,300

●照明器具の適正交換時期は8～10年です。　㊟:受注生産品[納期約2週間程度]詳しくは最寄りの営業所にお問い合わせください。

Q+ 4000K/Ra96　　Q+ 3500K/Ra96 NEW　　Q+ 3000K/Ra96

16° 中角形



灯具高さ:230mm　照射角度:50°

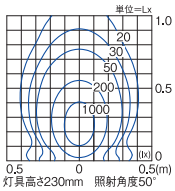

灯具高さ230mm　照射角度50°

LZS-92481NCV 受

ディスプレイスポット本体 ¥14,000

16° Q+4000K/Ra96

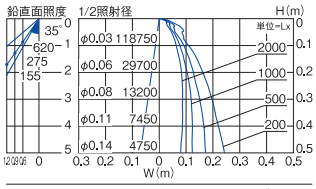

210lm	4.5W	46.7lm/W

LZS-92481ACVE 受

ディスプレイスポット本体 ¥14,000

16° Q+3500K/Ra96

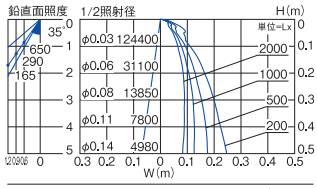

220lm	4.5W	48.8lm/W

LZS-92481YCV 受

ディスプレイスポット本体 ¥14,000

16° Q+3000K/Ra96

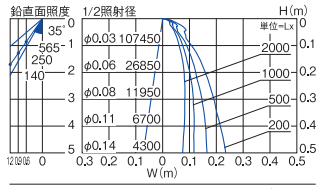

190lm	4.5W	42.2lm/W

60° 広角形



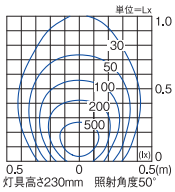

灯具高さ230mm　照射角度50°

LZS-92482NCV 受

ディスプレイスポット本体 ¥14,000

60° Q+4000K/Ra96

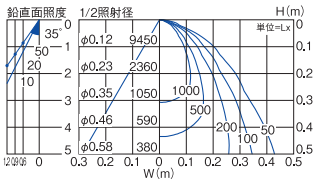

130lm	4.5W	28.9lm/W

LZS-92482ACVE 受

ディスプレイスポット本体 ¥14,000

60° Q+3500K/Ra96

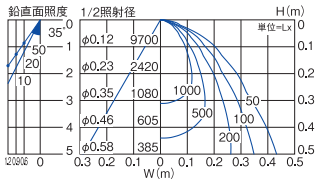

135lm	4.5W	30.0lm/W

LZS-92482YCV 受

ディスプレイスポット本体 ¥14,000

60° Q+3000K/Ra96

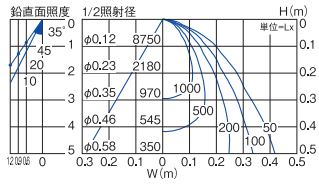

120lm	4.5W	26.7lm/W

電源別置タイプ　混色（5000K/3000K）

近接限度	光源寿命	高さ調節
0.1m	40000h	200-300㎜



■共通仕様〔電源別売〕

消費電力:5.8W
本体　:鋼板・真鍮・鋼管・
アルミダイカスト
ホワイトブロンズメッキ

0.2kg
ボルト取付専用
取付可能板厚40㎜以下

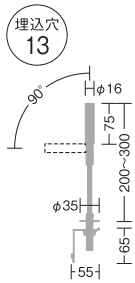

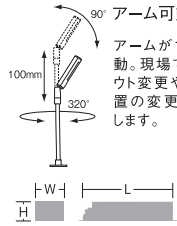

アーム可動タイプ

アームが100mm可動。現場でのレイアウト変更や、商品配置の変更にも対応します。

非調光（1～2灯）:W48・H41・L175㎜
非調光（3～4灯）:W51・H41・L207㎜
位　相（1～2灯）:W42・H33・L150㎜
位　相（3～4灯）:W53・H44・L228㎜

さまざまな照射物の色が映える混色タイプ

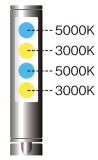

2種類の色温度のLEDを組み合わせることで、ゴールド系・シルバー系など様々な照射物が映える色を実現します。

白色 3800K/Ra83

LZS-92494MT

ディスプレイスポット本体 ¥13,000

60° 3800K/Ra83

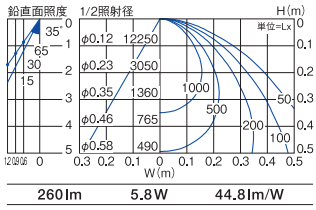

260lm　5.8W　44.8lm/W

60° 中角形

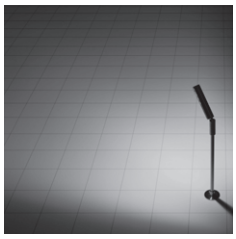

灯具高さ:230mm　照射角度:50°

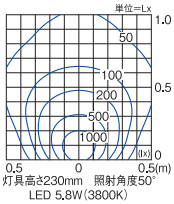

灯具高さ230mm　照射角度50°
LED 5.8W（3800K）

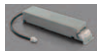

対応電源

●電源選択で非調光・調光に対応

非調光 非調光用電源（1～2灯）

LZA-92658

¥3,500

1灯:7/12/15.5VA（100V/200V/242V）
2灯:10/16.5/19.5VA（100V/200V/242V）
■AC100V/200V/242V兼用
■最大延長距離10m
■終端コネクター付

非調光 非調光用電源（3～4灯）

LZA-92659

¥6,000

3灯:17/18/20VA（100V/200V/242V）
4灯:21/22/23.5VA（100V/200V/242V）
■AC100V/200V/242V兼用
■最大延長距離10m
■終端コネクター付

調 光 位相制御調光用電源（1～2灯）

LZA-92660E

¥6,000

1灯:10.5VA（100V）2灯:17.5VA（100V）
■AC100V専用
■最大延長距離10m
調光可能範囲1%～100%
■終端コネクター付

調 光 位相制御調光用電源（3～4灯）

LZA-92661

¥10,000

3灯:18VA（100V）4灯:23VA（100V）
■AC100V専用
■最大延長距離10m
調光可能範囲1%～100%
■終端コネクター付

■調光器〔別売〕
▶P.744
位相制御調光器
LZA-90306E・92794

■オプション〔別売〕


0.5m 延長ケーブル
LZA-92486
¥1,500


1m 延長ケーブル
LZA-92487
¥1,700


3m 延長ケーブル
LZA-92488
¥2,300

●照明器具の適正交換時期は8～10年です。

電源別置タイプ　混色（5000K/3000K）

近接限度	光源寿命	高さ調節
0.1m	40000h	200-300㎜



■共通仕様〔電源別売〕

消費電力：10.4W
本体　：鋼板・真鍮・鋼管・
　　アルミダイカスト
　　ホワイトブロンズメッキ

0.4kg
ボルト取付専用
取付可能板厚40㎜以下

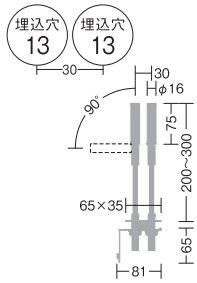

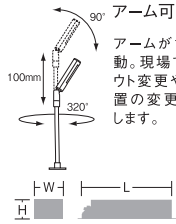

アーム可動タイプ

アームが100mm可動。現場でのレイアウト変更や、商品配置の変更にも対応します。

非調光（2灯）：W48・H41・L175㎜
非調光（4灯）：W51・H41・L207㎜
位　相（2灯）：W42・H33・L150㎜
位　相（4灯）：W53・H44・L228㎜

さまざまな照射物の色が映える混色タイプ

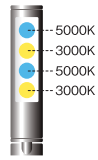

2種類の色温度のLEDを組み合わせることで、ゴールド系・シルバー系など様々な照射物が映える色を実現します。

白色 3800K/Ra83

60° 中角形

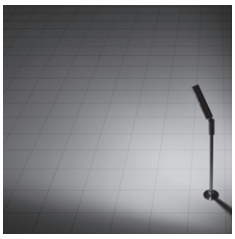

灯具高さ:230mm　照射角度:50°

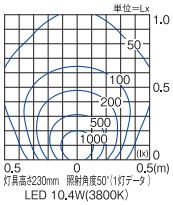

LED 10.4W(3800K)

LZS-92495MT

ディスプレイスポット本体 ¥26,000

60° 3800K/Ra83

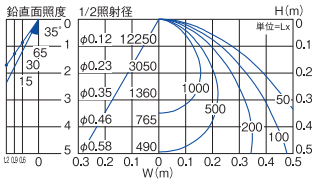

520lm　10.4W　50.0lm/W

対応電源

●電源選択で非調光・調光に対応

非調光 非調光用電源（2灯）
LZA-92658 ¥3,500
2灯:12/16.5/19.5VA（100V/200V/242V）
■AC100V/200V/242V兼用
■最大延長距離10m
■終端コネクター付

非調光 非調光用電源（4灯）
LZA-92659 ¥6,000
4灯:21/22/23.5VA（100V/200V/242V）
■AC100V/200V/242V兼用
■最大延長距離10m
■終端コネクター付

調 光 位相制御調光用電源（2灯）
LZA-92660E ¥6,000
2灯:17.5VA（100V）
■AC100V専用
■最大延長距離10m
調光可能範囲1%～100%

調 光 位相制御調光用電源（4灯）
LZA-92661 ¥10,000
4灯:23VA（100V）
■AC100V専用
■最大延長距離10m
調光可能範囲1%～100%
■終端コネクター付

■調光器〔別売〕
▶P.744
位相制御調光器
LZA-90306E・92794

■オプション〔別売〕


0.5m 延長ケーブル
LZA-92486
¥1,500


1m 延長ケーブル
LZA-92487
¥1,700


3m 延長ケーブル
LZA-92488
¥2,300





INDIRECT LIGHT Series
間接照明シリーズ

さまざまな空間のニーズに幅広いラインナップで対応する、ライン型建築化間接照明のスタンダード

色温度とサイズの豊富なバリエーション、選べる配光角、調色調光の対応など、
充実ラインナップであらゆるシーンの演出に美しく応える、LZのスタンダード間接照明シリーズです。



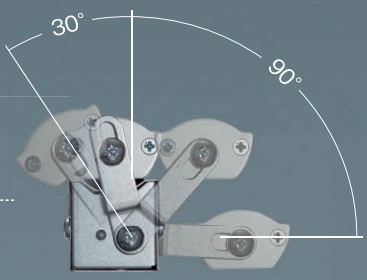

Flexline

フレックスライン ▶P.485

360°方向へ光を放てないLED器具の特性を考慮し必要な方向へ確実に照射。
複数の回転機構により、あらゆる設置条件でも設計者の意図する間接配光を実現。
集光・拡散光の2配光と、非調光・位相調光タイプのフルラインナップ。



LZ LINE

集光・拡散光の2配光と4種類の色温度と、非調光・PWM調光タイプのフルラインナップ。
豊富な長さバリエーションで幅広いシーンに適合する間接照明のスタンダード。

LZライン ▶P.493

配光は集光と拡散の2種類

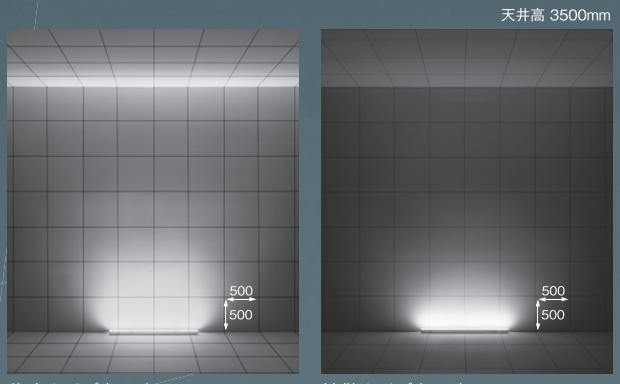

集光タイプ（20°）　拡散タイプ（70°）

繋ぎ目のない間接光 ※拡散タイプのみ

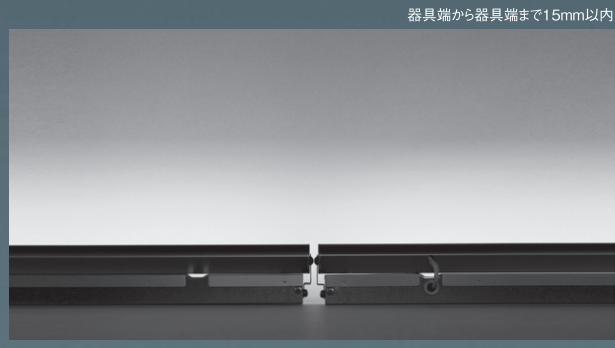

カバーを二層成形することで光の画質と透過率のバランスを取り、効率の良い配光を実現。また、ポリカーボネート製のカバーにし、難燃性も高めました。

灯具の可動機構により光の向きを最適化

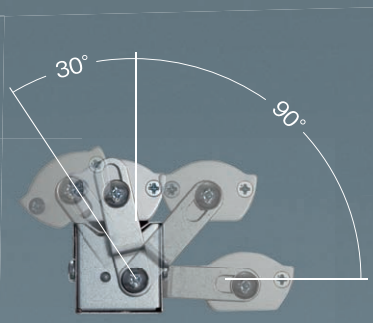

Flexline フレックスライン

［造作に合わせて照射角を調節可能］

灯具が上下左右フレキシブルに可動するので、造作にあわせたライティング調整が簡単におこなえます。

設置面の造作が変わっても同一配光で照射可能

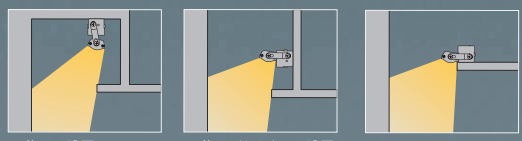

天井面に設置　天井面がなく壁面に設置　天井・壁面がなく棚板に設置

LZ LINE LZライン

［オプションで照射角を調節］

集光タイプで壁面を照射させる際、角度調整金具（オプション）の使用により左右各40°に可動させることが可能。

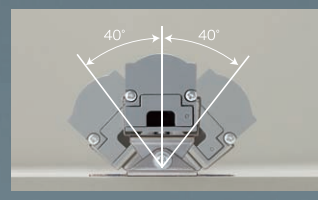

豊富な色温度・サイズバリエーションに加え、調色調光、温調、『Q+』にも対応

［色温度バリエーション］

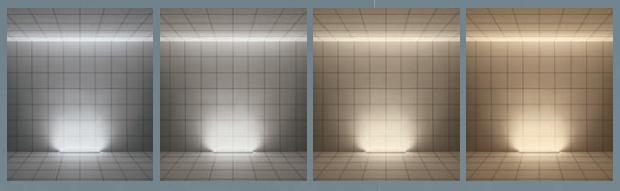

4000K　3500K　3000K　2700K

［調色調光］※フレックスラインのみ



※2700K時は5000K時の約85%の明るさになります。

［温調］※フレックスラインのみ

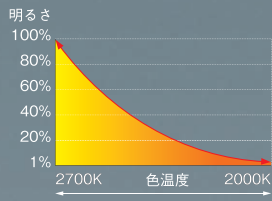

［サイズバリエーション］

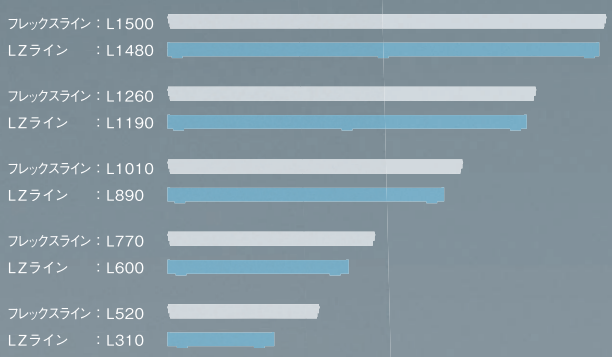

［高演色、高彩度の『Q+』光源もラインナップ 詳しくは▶P.91］※フレックスラインのみ



Q+はRa96という業界トップクラスの高演色性を持ち、さらにR9（赤色）でも95を実現。照射する対象物の色を的確に再現します。

INDIRECT LIGHT Series / 間接照明シリーズ

			[配光特性]	[電源]	[明るさ(lm)] 数値データはL1200・拡散タイプ
高天井用	 ▶P.481	**Horizontline** ホリゾントライン 集光・拡散光の2配光と4種類の色温度をラインナップ ライン型建築化間接照明のスタンダード	 集光タイプ(20°) 拡散タイプ(70°)	内蔵	器具光束2390lm LZY-91724XT LZA-91730L 2700K L=1100
	 ▶P.483	**Forteline** フォルテライン フラットで綺麗な発光面から蛍光灯2本分相当の光を照射するハイパワーライン型照明器具		内蔵	器具光束3680lm LZY-92109XW LZA-92113L 2700K L=1200
可動タイプ	 ▶P.485	**Flexline** フレックスライン 360°方向へ光を放てない LED器具の特性を考慮し必要な方向へ確実に照射	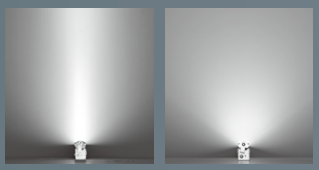 集光タイプ(20°) 拡散タイプ(70°)	内蔵	器具光束1710lm LZY-91364LTF 2700K L=1260
	 ▶P.491	**Swingline** スイングライン 90°の回転機構を持つ電源内蔵の小型間接照明。狭いスペースの設置などのライン間接に最適		内蔵	器具光束1340lm LZY-91720LTE 2700K L=1200
コンパクトタイプ	 ▶P.493	**LZ LINE** LZライン 集光・拡散光の2配光と4種類の色温度をラインナップ 幅広いシーンに適合する間接照明のスタンダード	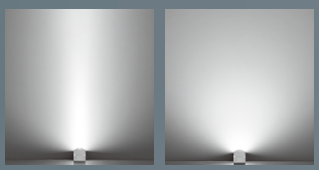 集光タイプ(20°) 拡散タイプ(60°)	内蔵	器具光束1800lm LZY-92918LT 2700K L=1190
	 ▶P.497	**Easyline** イージーライン 小型ボディに電源を内蔵した間接器具 造作や什器の小さなスペースにも設置可能		内蔵	器具光束1340lm LZY-92372LT 2700K L=1200
屋外用	防雨・防湿形  ▶P.499	**OUTDOOR High Power Line Light** 屋外用ハイパワーラインライト IP64の防水性能を持つ屋外設置型ハイパワー間接照明器具	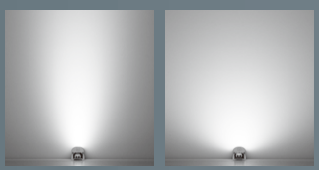 集光タイプ(35°) 拡散タイプ(60°)	内蔵	器具光束3340lm LZW-92883LT 2700K L=1200
	防雨・防湿形 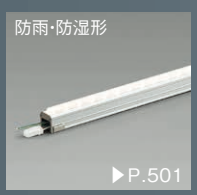 ▶P.501	**OUTDOOR Slim Line Light** 屋外用スリムラインライト 什器照明に最適なサイズで屋外設置可能 IP64の防水性能を持つライン型照明器具	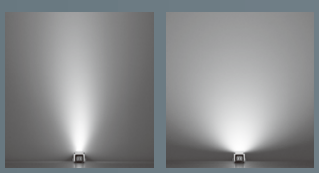 集光タイプ(35°) 拡散タイプ(60°)	内蔵	器具光束1990lm LZW-91606LTE 2700K L=1190
	防雨・防湿形  ▶P.503	**OUTDOOR Curve Line Light** 屋外用カーブラインライト 屋内外で曲面取付が可能な間接照明	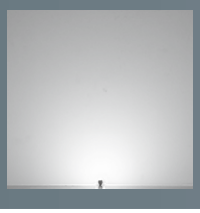	別置	器具光束650lm LZW-92867LT 2700K L=1220

［調光・色温度］	［長さ］ 1500タイプ	1200タイプ	900タイプ	600タイプ	300タイプ	200～100	［高さ・巾］	［最小施工寸法］
非調光 / 調光 ○:4000K ○:3500K ○:3000K ○:2700K	–	L1100	–	L570	–	–	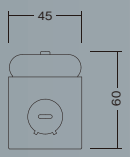	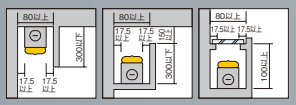
非調光 / 調光 ○:4000K ○:3500K ○:3000K ○:2700K	–	L1200	–	L600	–	–	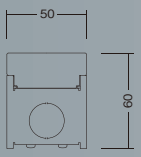	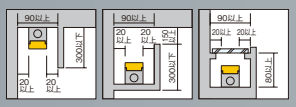
非調光 / 調光 ○:4000K ○:3500K ○:3000K ○:2700K	L1500	L1260	L1010	L770 L520	–	–	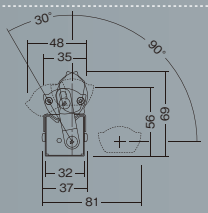	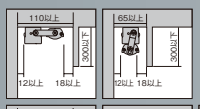
Q+ 非調光 ○:4000K ○:3500K ○:3000K ○:2700K	L1500	L1260	L1010	L770 L520	–	–		
調色調光 ○:調色調光5000K～2700K / 温調 ○:温調2700K～2000K	L1500	L1260	L1010	L770	–	–		
非調光 ○:4000K ○:3500K ○:3000K ○:2700K	L1500	L1200	L900	L600	L300	–	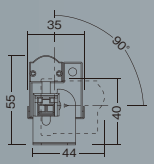	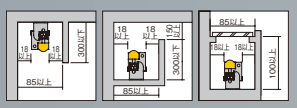
非調光 / 調光 ○:4000K ○:3500K ○:3000K ○:2700K	L1480	L1190	L890	L600	L310	–	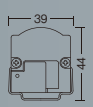	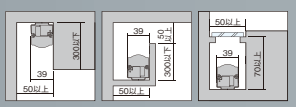
非調光 ○:4000K ○:3500K ○:3000K ○:2700K	L1500	L1200	L900	L600	L350	–		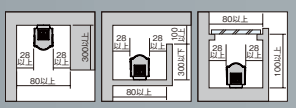
非調光 ○:5000K ○:2700K	–	L1200	L870	L590	L350	–	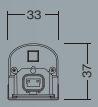	
非調光 ○:5000K ○:2700K	–	L1190	L890	L600	L300	–	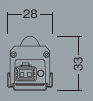	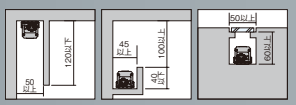
非調光 ○:5000K ○:2700K	L1460	L1220	L860	–	L380	L140		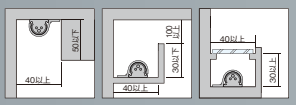

INDIRECT LIGHT Series / 間接照明シリーズ

		[配光特性]	[電源]	[明るさ(lm)] 数値データはL1200タイプ
什器用	 ▶P.505 **Display Line** ハイパワータイプ ドットレスコンパクトサイズの『ディスプレイライン』 高演色・高彩度『Q+』光源もラインナップ、 什器内の商品をさらに美しく魅力的に表現します		別置	器具光束1940lm LZY-92709LT 2700K/Ra92 L=1120
	 ▶P.507 **Tape Line** 曲面什器用縦曲げタイプ 直線でも曲面でも使用可能な ハイパワータイプの間接照明		別置	器具光束900lm LZY-92874LT 2800K L=1010
	 ▶P.509 **縦曲げタイプ** 専用電源不要で省スペース施工が可能 曲面取付対応の間接照明		別置	器具光束560lm LZY-90493YTE 2700K L=1200
	 ▶P.510 **ワイド配光タイプ** 拡散パネルの採用により、 ビーム角120°のワイド配光を実現 棚下をフラットに照射		別置	器具光束1360lm LZY-91388YTE 2700K L=1090
	 ▶P.511 **Shima-Ue Light** シマウエライト 天井面を明るく照らす島什器用灯具	 シマウエライト ロング  シマウエライト ミニ	内蔵	器具光束9340lm LZB-92224AS 3500K L=895
棚下用	 ▶P.513 **可動棚対応** 棚下全体を明るく照射する 拡散配光タイプ		内蔵	器具光束1500lm LZY-90961LT 2700K L=1150
演出用	 ▶P.515 **宙華 sorahana** 建築空間に奥行き感と表情を 光で演出 〈カバータイプ〉  sorahana 1号  sorahana 2号  sorahana 3号 〈反射板タイプ〉  sorahana 4号  sorahana 5号		内蔵	器具光束310lm LZY-92458FT LZA-92470 5000K～2700K L=1270
ブラケット	 ▶P.519 **Bracket** 上下配光・上配光ブラケット 組み合わせ自在だから最適な 間接光を設定可能		内蔵	

［調光・色温度］		［長さ］ 1500タイプ	1200タイプ	900タイプ	600タイプ	300タイプ	［高さ・巾］	［最小施工寸法］
非調光 ○:4000K ●:3500K ●:2700K 調光		L1430	L1120	L860	L540	–		
Q+ 非調光 ○:4000K ●:3500K ●:3000K ●:2700K 調光								
非調光 ○:4200K ●:3500K ●:3000K ●:2800K		L1510	–	L1010	L510	–		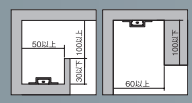
非調光 ●:2700K		–	L1200	L820	–	L440	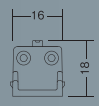	
非調光 ●:5000K ●:2700K		–	L1090	L850	L610	L490		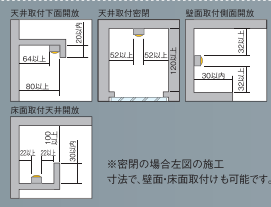 ※密閉の場合左図の施工寸法で、壁面・床面取付けも可能です。
非調光 ●:5000K ○:4000K ㊗ ●:3500K ㊗ 調光 ●:5000K ○:4000K ㊗ ●:3500K ㊗		–	–	L900	–	L450	L450タイプ 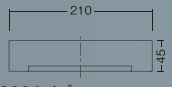 L900タイプ 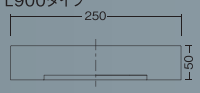	
非調光 ○:4000K ●:3500K ●:2700K		–	L1150	L860	L580	–	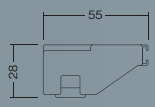	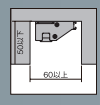
調色調光 ●:調色調光5000K~2700K	〈カバータイプ〉	L1570	L1270	L1030	L780	–	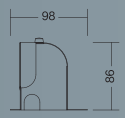	
	〈反射板タイプ〉	L1500	L1260	L1010	L770	–	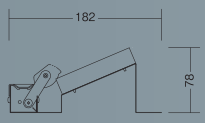	
非調光 ●:5000K ○:4000K ●:3500K		–	L1200	–	L600	–		

車寄せ コーブライティング

エントランスの車寄せは陽射しや雨除けといった機能だけでなく、
ゲストを迎える建物の顔としての存在感も必要な場所。
ここでは高天井空間における天井・壁への光の広がりや
バウンス光による床面の明るさが確保できる手法をご提案します。

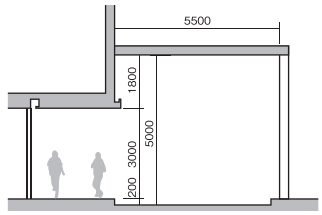

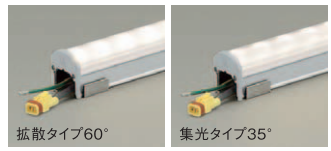

ハイパワーラインライト
▶P.499

60°

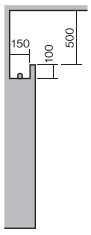

開口寸法
500mm
器具取付
床付



天井の1/6程度をやわらかく照射します。

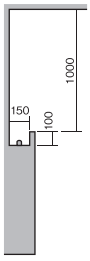

開口寸法
1000mm
器具取付
床付



天井の1/2程度をやわらかく照射します。

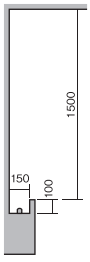

開口寸法
1500mm
器具取付
床付



天井の全体をやわらかく照射します。

35°

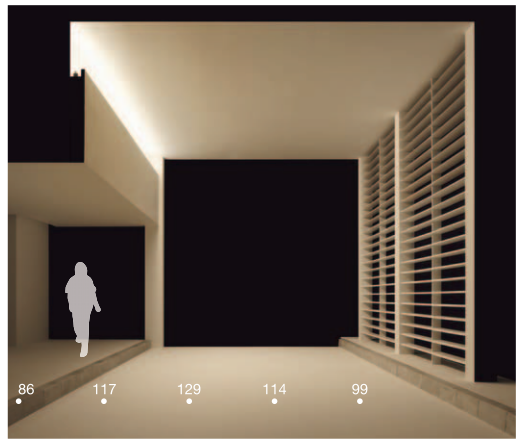

天井の入隅だけを強く照射します。



入隅に光溜りができ、天井の1/8程度を照射します。



入隅付近に光溜りができ、天井の1/6程度を照射します。

回廊 コーニスライティング

建物の周囲に巡らされた屋根のある歩廊である回廊。
ここでは低天井空間での壁・床面への光の広がりで、
空間全体に明るさをもたらす手法や、全体照度を落としながらも
歩行に必要な照度をもたらす手法をご提案します。

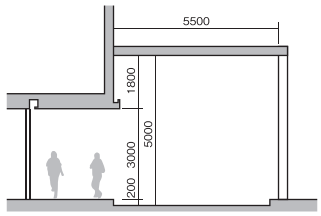


拡散タイプ60°


集光タイプ35°

ハイパワーラインライト
▶P.499

60°



開口寸法
150mm
器具取付
直付

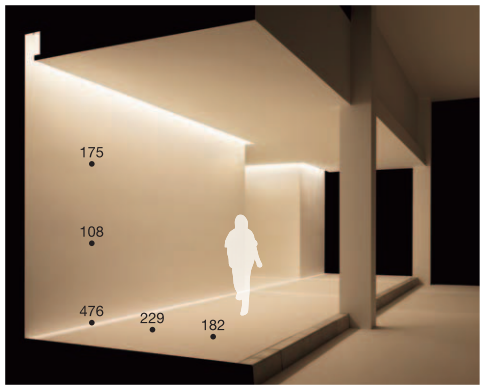

壁面のグラデーション光が美しく、床面入隅に光ラインができます。



開口寸法
100mm
器具取付
直付



開口150mmよりも、
壁面・床面の光が弱くなります。



開口寸法
150mm
器具取付
床付

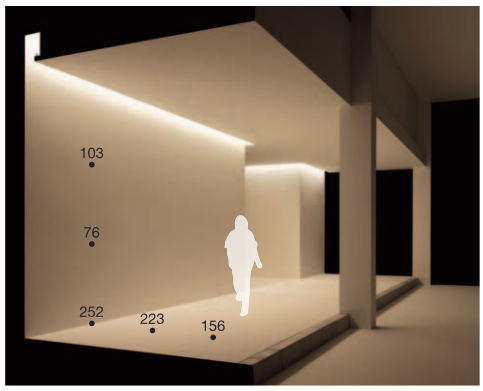

壁面・床面に、やわらかな光が広がり、照度も確保できます。



開口寸法
100mm
器具取付
床付



開口150mmよりも、壁面・床面の光が
約20%弱くなります。

35°



60°配光よりも壁面が強調され、床面入隅の光ラインが強くでてきます。



開口150mmよりも、壁面の光が弱くなる。
床面入隅の光ラインは強くです。

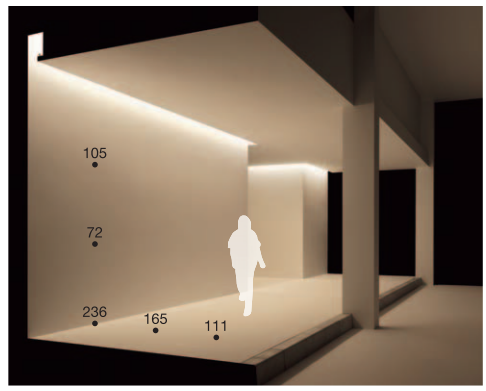

60°配光よりも、やわらかな間接光になり、照度も確保できます。



開口150mmよりも、壁面・床面の光が
約15%弱くなります。

ベンチ ライティング

休息や語らいの場であるベンチを『演出』と『実用』の光で検証。
ベンチ下照明によるバウンス光で、
ベンチを浮かび上がらせる「演出」の光。
光源を見せずに歩行を誘導する『実用』の光。
また、水面への映り込みについても、ご提案します。

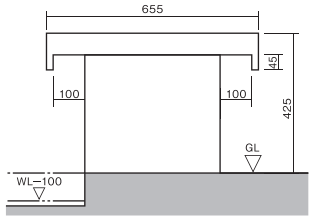

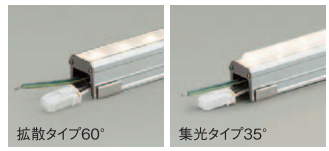

スリムラインライト
▶P.501

60°



器具取付
直付奥側

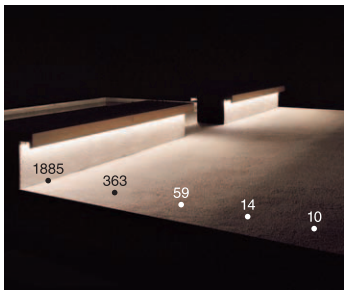

全体にやわらかなグラデーション光が広がります。

35°

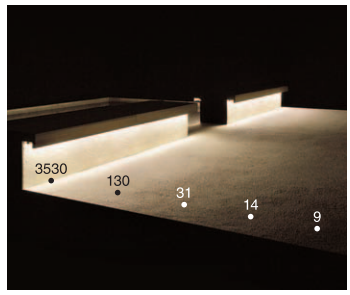

床面にピークのある光となります。



器具取付
直付手前

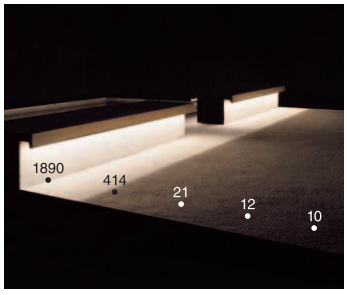

カットオフラインを強調した光となります。

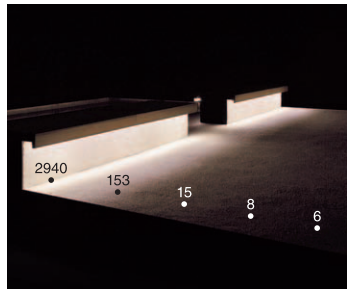

ベンチ奥が明るく、床面にピークのある光となります。

60°



器具取付
直付奥側

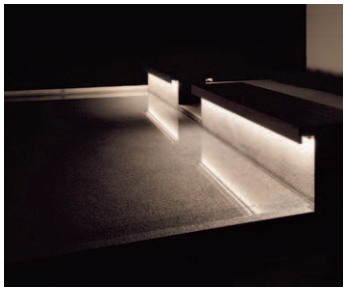

水面へ広がりのある光となります。

35°

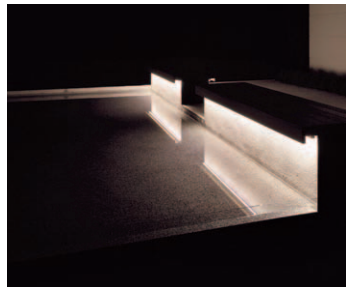

ベンチ奥を強調した光となります。



器具取付
直付手前

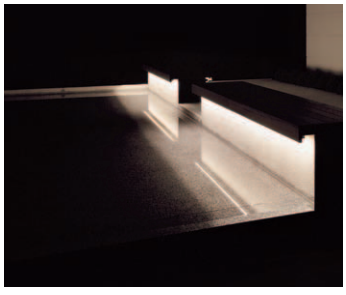

ベンチ奥と水面へ広がりのある光となります。

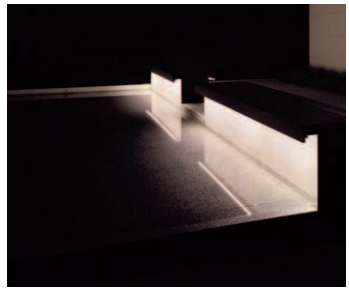

ベンチ奥へ美しいグラデーション光が広がります。

［水面への映り込みを解消］



器具取付
直付奥側



水面が波立つ状況ではラインとしての映り込みは軽減されます。



器具取付
直付手前

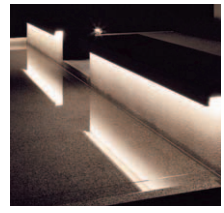

器具の取付位置を手前側とすることで、映り込みを解消します。

外壁 ライティング

屋外と屋内の間など空間を仕切る壁面は
ライティングで多彩な演出が可能な場所。
壁面の鉛直面への光の伸び方や表情の変化、
床面へのバウンス光で明るさ感を確保し
歩行をサポートするテクニックをご提案します。

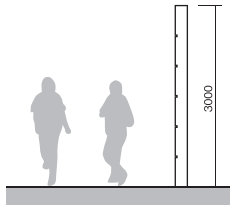


拡散タイプ60°


集光タイプ35°

ハイパワーラインライト
▶P.499

製品一覧マトリクス
建築化照明手法
高天井用
可動タイプ
コンパクトタイプ
屋外用
什器用
棚下用
演出用
ブラケット

60°

35°

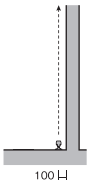

壁から
100mm


地面際を強調した光となります。

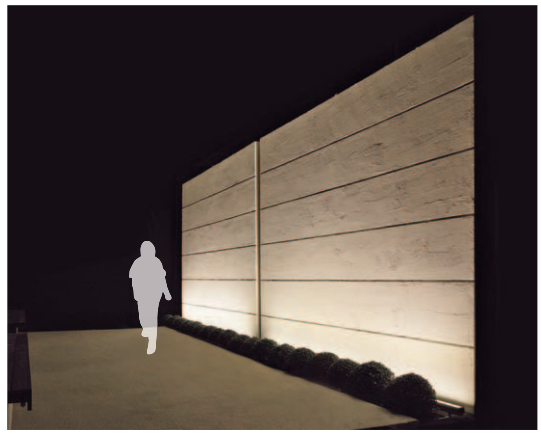
上部まで素材感を強調できる光となります。

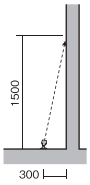

壁から
300mm


高揚感を演出した光となります。

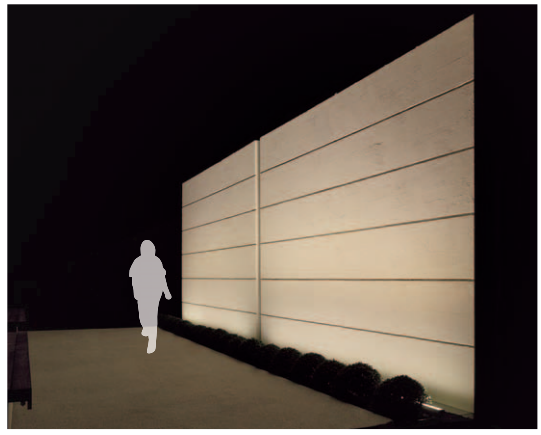
中心部に重点を置いた光となります。

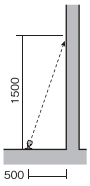

壁から
500mm


やわらかなグラデーション光が広がります。

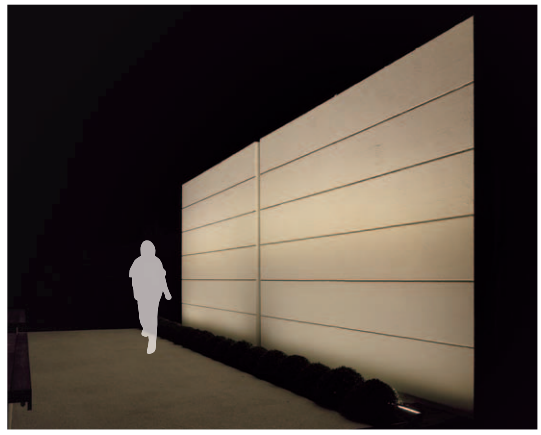
全体的に均一な光となります。

高天井 アッパーライティング

人を屋内へと導く役割を果たすファサード。
ベース照明を設置せずに間接照明だけで照度を確保できるハイパワーな光。
空間に表情をあたえる光、演出の光などシーンに応じたさまざまな手法展開が可能です。
2層吹抜けなどの大空間において、
明るさを確保しながら入口としてのたたずまいを作り上げます。

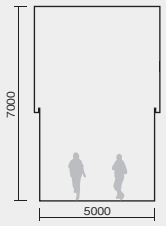

	フォルテライン	ホリゾントライン	
	70°	20°	70°
開口寸法 1000mm 器具取付 床付	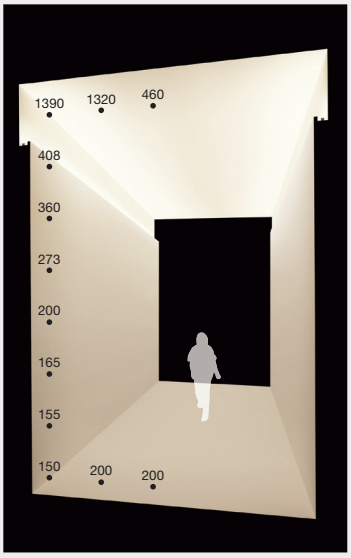	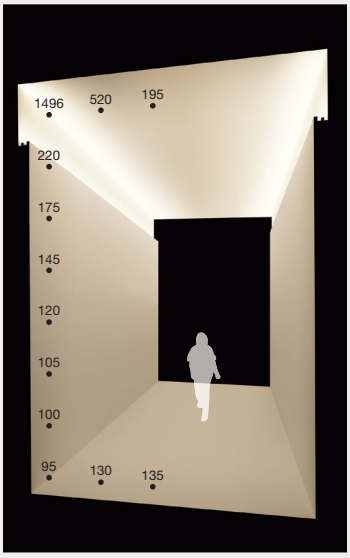	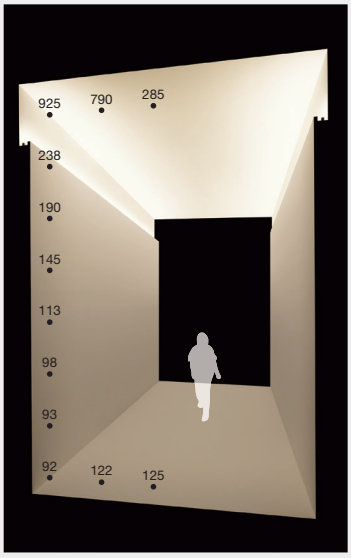
	天井全体が間接光でムラなく照らされ、 床面が最も明るくなります。	天井の入隅を強調できるライティングとなります。	天井面に光のグラデーションがきれいな ライティングとなります。
開口寸法 3500mm 器具取付 床付	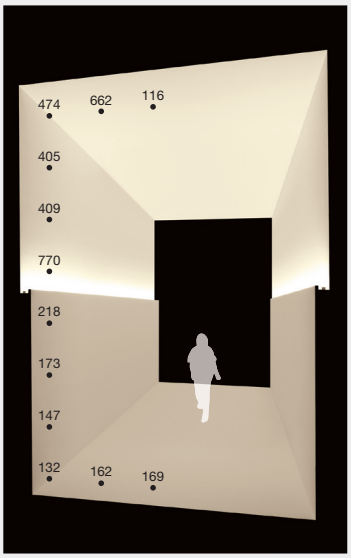	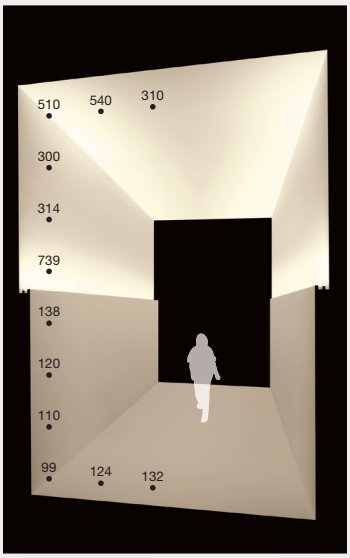	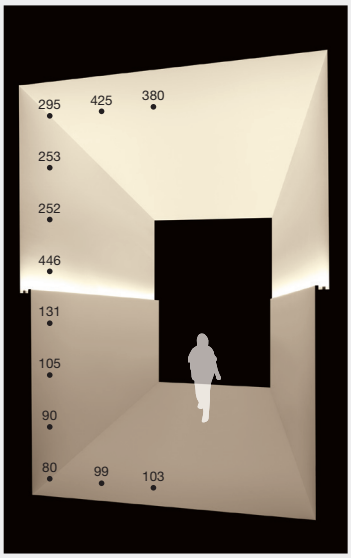
	天井全体と壁面が間接光で照らされ、 ムラのないライティングとなります。	天井と壁に光のピークができ、 ゲートのようなライティングとなります。	天井と壁にムラが少ないライティングとなります。



フォルテライン
ハイパワーユニットタイプ
▶P.483



ホリゾントライン
集光・拡散ユニットタイプ
▶P.481



フレックスライン
灯具可動
▶P.485

宙華 sorahana
［反射板タイプ］

『宙華 sorahana 反射板タイプ』は、吹抜け空間のエントランス壁面等の大型鉛直面を効率良く演出する間接照明器具です。

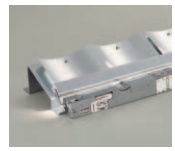

▶P.517

フレックスライン

70°



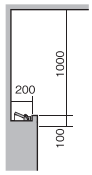

開口寸法
1000mm
器具取付
床付

天井面の壁面側にグラデーションの光となります。

宙華 sorahana



4号

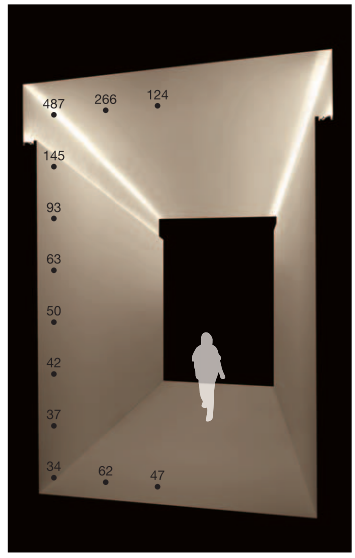

壁面に光の模様ができ、
新たなライティングの提案ができます。



5号

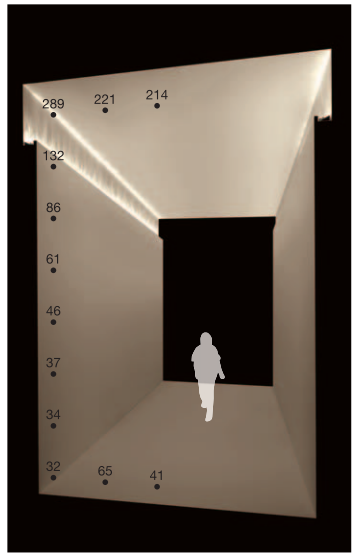

天井入隅に光のピークができ、
光の模様で空間演出ができます。





開口寸法
3500mm
器具取付
床付

天井と壁にムラの少ないやわらかな光となります。

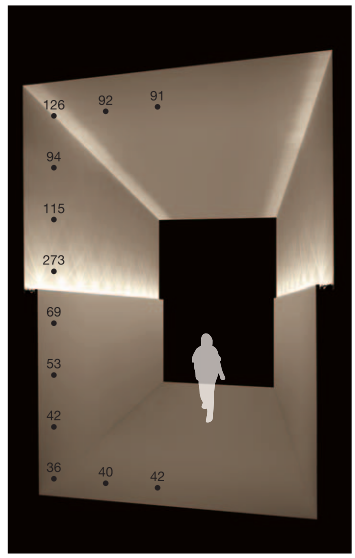

壁面全体に光の模様が広がり、
演出効果を高めます。

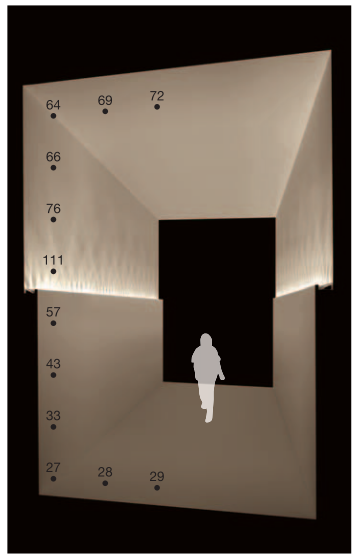

壁面全体に光の模様を広げつつ、
天井面も明るく照らします。

高天井 コーブライティング

ファサードの天井演出として、縦方向への広がりを感じさせるライティング例。
ショッピングモールのような大空間において、ベース照明との組み合わせを想定し、
天井面を強調する間接照明の光をご提案します。

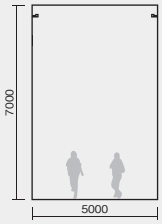


フォルテライン
ハイパワーユニットタイプ
▶P.483


ホリゾントライン
集光・拡散ユニットタイプ
▶P.481

	フォルテライン	ホリゾントライン	
	70°	70°	20°
開口寸法 300mm 器具取付 床付	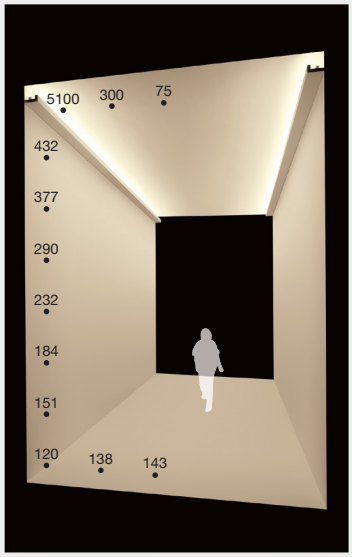	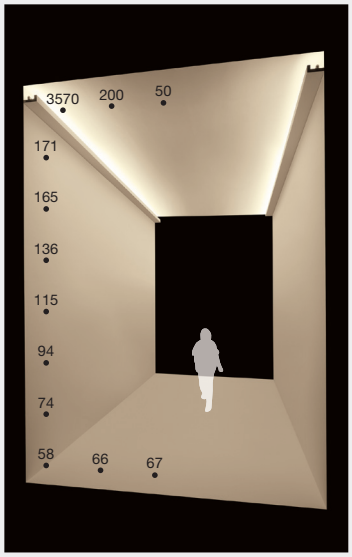	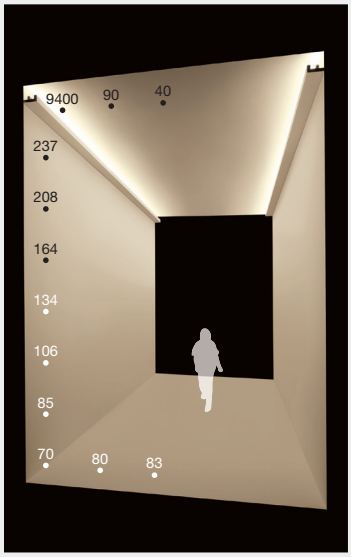
	天井の入隅付近を強調し、空間全体を明るく照らします。	天井面を光のグラデーションで覆い込み、空間全体がやわらかく照らされます。	天井入隅に帯状の光溜まりをつくり、パースが効いた空間演出となります。
開口寸法 600mm 器具取付 床付	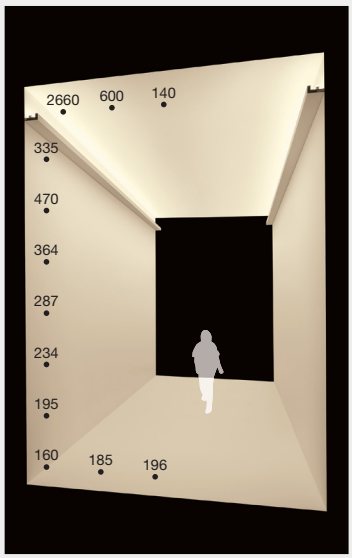	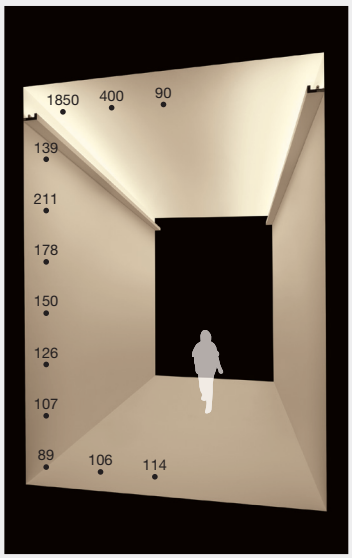	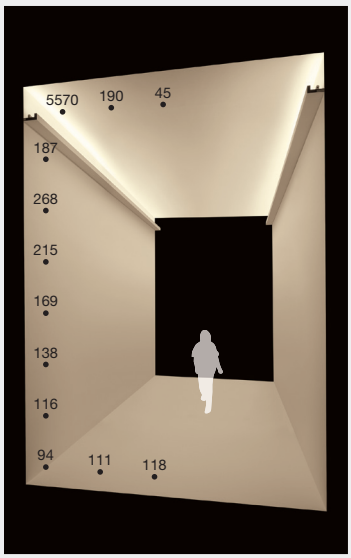
	天井にきれいな光のグラデーションができ、空間全体が照らされ床面照度が最も高くなります。	天井面を光のグラデーションで覆い込み、開口寸法300mmより床面照度が出ています。	天井入隅に帯状の光溜まりをつくり、開口寸法300mmより床面照度が出ています。

高天井 コーニスライティング

ホテルエントランスなど、2層吹抜け空間において、
壁面を強調し、横方向への広がりを感じさせるライティング例。
天井の存在感を抑え、奥へと続く光の壁により、
ゲストを自然と中へと招き入れる誘導の光をご提案します。

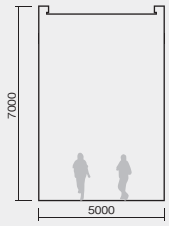



フォルテライン
ハイパワーユニットタイプ
▶P.483



ホリゾントライン
集光・拡散ユニットタイプ
▶P.481

	フォルテライン	ホリゾントライン	
	70°	70°	20°
開口寸法 300mm 器具取付 直付	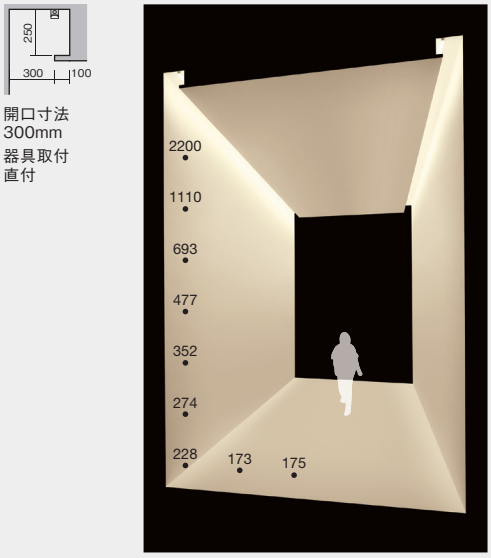	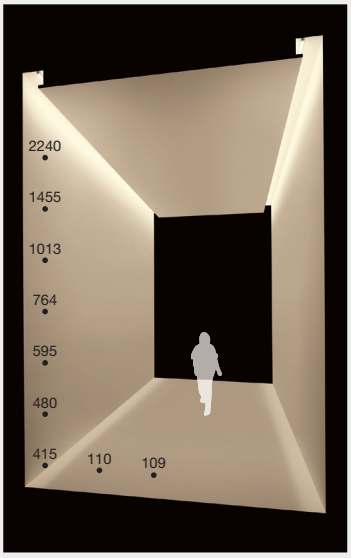	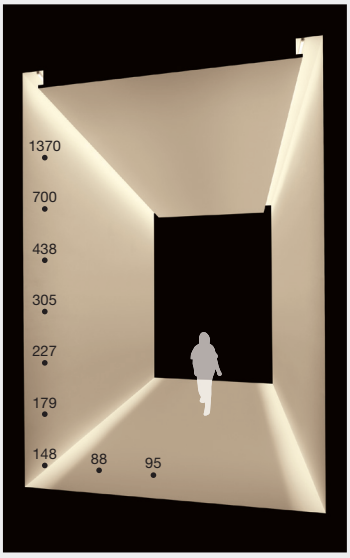
	天井スリット開口より壁面・床面に光が照射され、明るい空間になります。	天井スリットより壁面に光のグラデーションをつくり、床面に光のピークが帯状にでてきます。	天井スリットより壁面に光のグラデーションをつくり、床面に光のピークが帯状に強くでてきます。
開口寸法 300mm 器具取付 床付	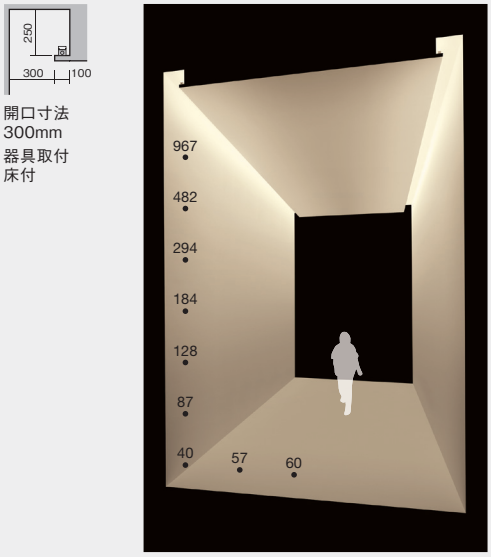	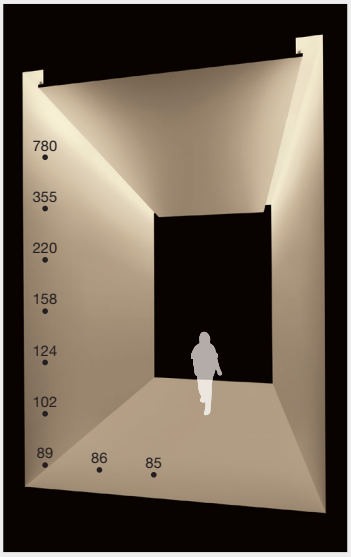	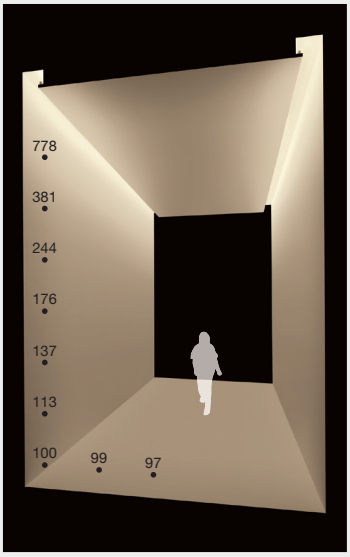
	天井スリット内の反射光でやわらかく明るい空間となります。	天井スリットより壁面に光のグラデーションをつくり、床面をやわらかく照らします。	天井スリット内に光のピークができ、床面をやわらかく照らします。

什器上 コーニスライティング

高級ブティック等の低照度空間では
余計な光を出さずに商品を効果的に演出することが重要。
什器上の壁面だけを照らし、什器内に光を溜めるコーニスライティングで
上質なショップ空間に最適な光をご提案します。

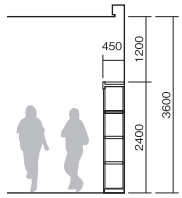



フレックスライン
灯具可動
▶P.485

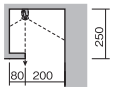

開口寸法
200mm
器具取付
直付



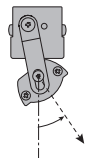

灯具可動



灯具可動で壁面ライティングをよりやわらかくきれいに調整できます。
壁面で光がバウンドして床面へも広がっていきます。

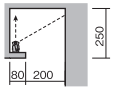

開口寸法
200mm
器具取付
床付



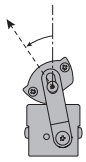

灯具可動



灯具可動で天井の入隅を強調し、上質な演出効果が得られます。

什器上 アッパーライティング

カジュアルなショップ等は明るく開放的な雰囲気づくりが求められます。
什器上から天井面を照らし、そのバウンス光で床面の照度も確保。
壁面から空間全体の明るさ感を保つアッパーライティングをご提案します。

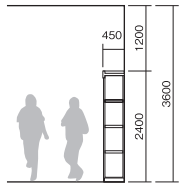



フレックスライン
灯具可動
▶P.485

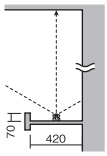

器具取付
床付中央



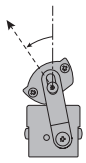

灯具可動



灯具可動で天井面への光がさらに広がります。

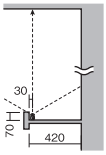

器具取付
床付手前



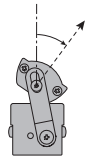

灯具可動



灯具可動で天井面に光のカットラインをなくすことができます。

什器内 下向きライティング

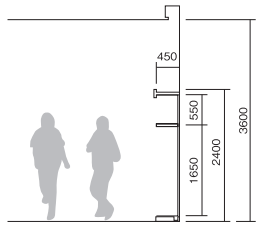

什器内における下向きのライティングを検証。
什器内に光を閉じ込め、商品のみをピックアップする演出や、床面まで光をまわし、
売場に明るさ感を与えるライティングをご提案します。



棚下ライン照明
ディスプレイライン
▶P.505



器具取付
直付



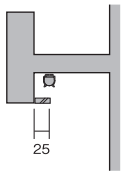

造作変更



器具下にカバーを付けることでBOX内に光を溜めることができ、
商品を際立たせることができます。

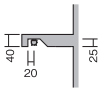

器具取付
直付

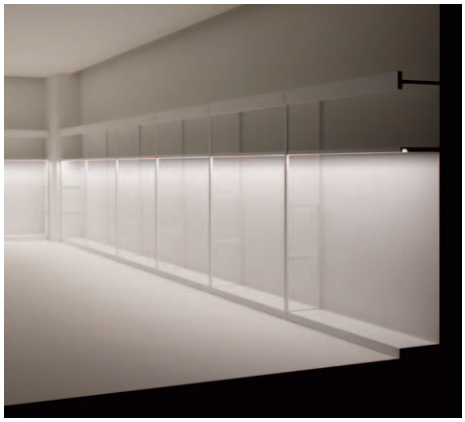

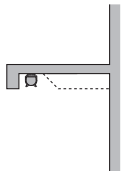

造作変更



造作棚の強度を保ちながら、手前と奥の壁面を映えさせ
商品をきっちりと照らします。



器具取付
直付



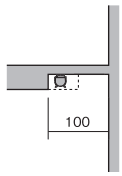

造作変更

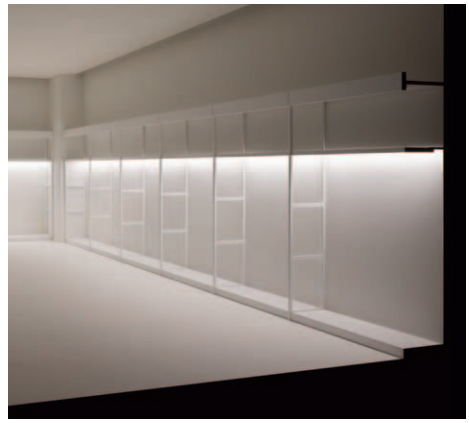

造作棚の奥壁はきれいな間接光を作ることで
商品を立体的に見せることができます。

什器内 上向きライティング

什器内の上向きライティングで『商品を浮かび上がらせる光』を検証。
前後からの光で異なる印象を与えます。
天井へも光を届け、空間全体の明るさ感も確保できる
ライティングをご提案します。

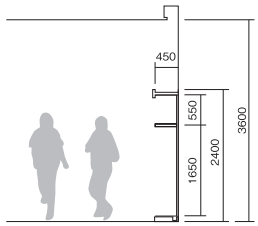

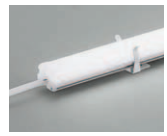

棚下ライン照明
ディスプレイライン
▶P.505

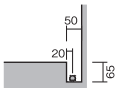

器具取付
床付



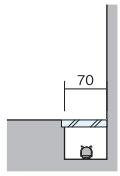

造作変更



台座奥のバックライトで什器内をやわらかく包み込むことができます。
アクリルで拡散させることでさらに商品を照らすことができます。

［商品と光の位置を検証］

＜手前から照らす＞

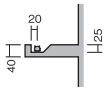

器具取付
床付



棚手前のフロントライトでBOX内を照らし、同時に天井も照らします。
不透過な商品陳列の場合、商品のフロントが強調されます。



＜奥から照らす＞



器具取付
床付



棚奥のバックライトでBOX内に光を溜めることができます。
不透過な商品陳列の場合、商品がシルエットとなり立体感を
強調できます。



Horizontline

ホリゾントライン

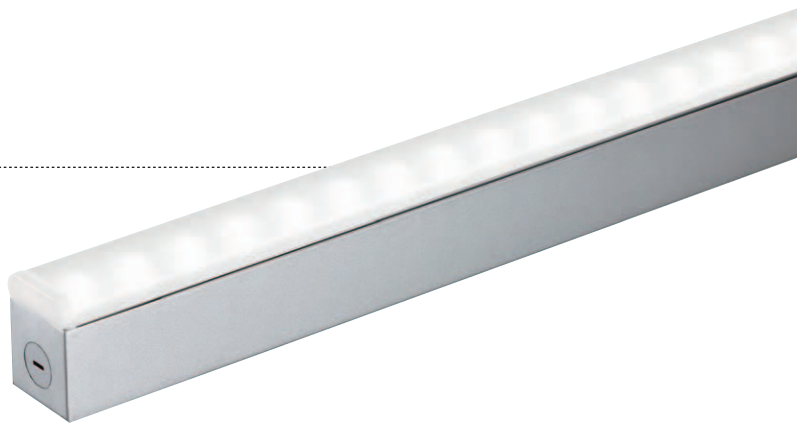

集光・拡散光の2配光と4種類の色温度をラインアップ
さまざまなシーンに対応する、ライン型建築化間接照明のスタンダード

配光は集光と拡散の2種類

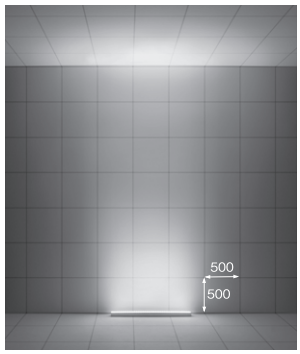

集光タイプ（20°）
使用器具：LZY-91724XT+LZA-91729L

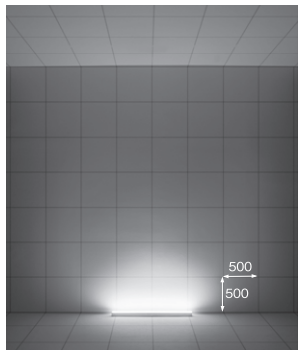

拡散タイプ（70°）
使用器具：LZY-91724XT+LZA-91730L
天井高 3500mm

繋ぎ目のない間接光



光が途切れることなく、なめらかに連続した間接照明が実現できます。

寸法図

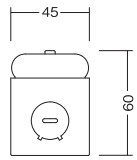

照射角を調節可能

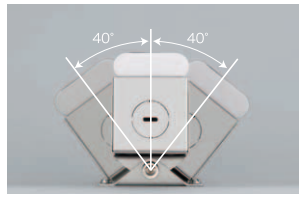

集光タイプで壁面を照射させる際、角度調整金具（オプション）の使用により左右各40°に可動させることが可能。

配光シミュレーション

集光タイプ（20°）

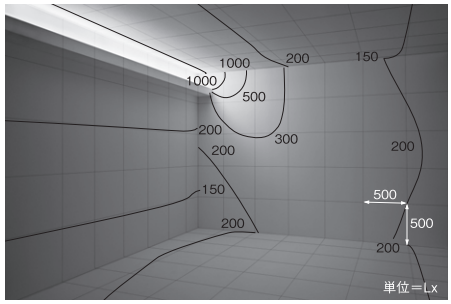

コーブ照明
LZY-91724XT+
LZY-91729L×3

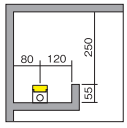

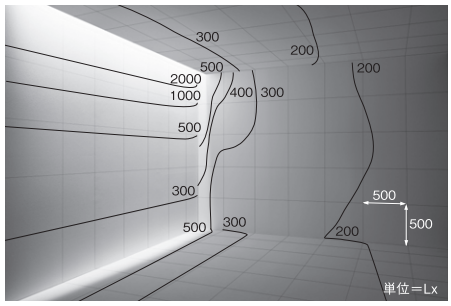

コーニス照明
LZY-91724XT+
LZY-91729L×3

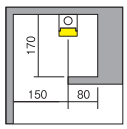

拡散タイプ（70°）

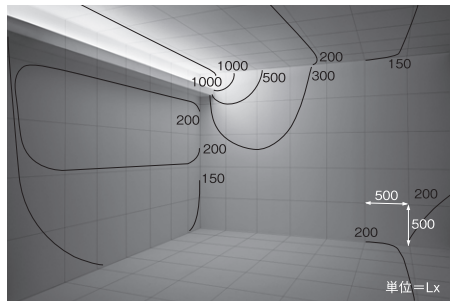

コーブ照明
LZY-91724XT+
LZY-91730L×3

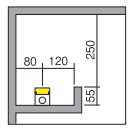

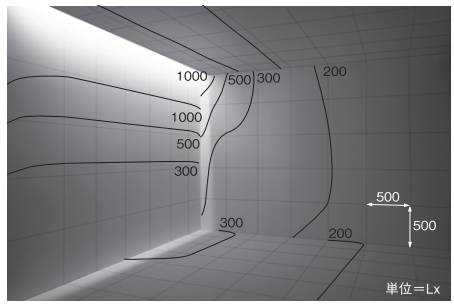

コーニス照明
LZY-91724XT+
LZY-91730L×3

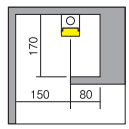

配光特性

集光タイプ（20°）



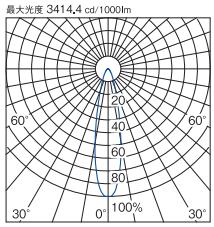

20° 2700K/Ra83

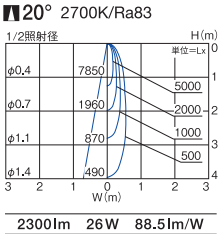

2300lm 26W 88.5lm/W

拡散タイプ（70°）



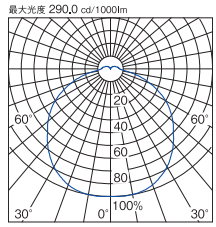

70° 2700K/Ra83

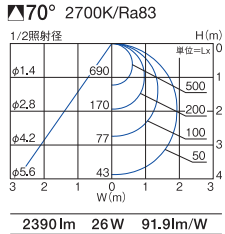

2390lm 26W 91.9lm/W

 ●照明器具の適正交換時期は8～10年です。

高天井用 集光・拡散ユニットタイプ　ホリゾントライン

近接限度 0.1m | 光源寿命 40000h | 100V・200V兼用（非調光） | 100V専用（調光） | LED交換可能 | 意匠登録済


集光ユニット（20°）

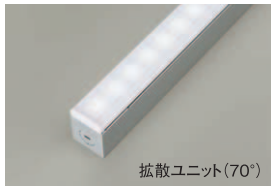
拡散ユニット（70°）

■共通仕様〔ユニット別売〕

本体　：鋼板 シルバー塗装
ユニット：ポリカーボネート 乳白
　アルミ型材
　シルバーアルマイト

天井付・壁付・床付兼用
縦長付・横長付兼用

非調光　調光器併用不可
最大接続台数21台（100V時）
42台（200V時）

調光　調光可能 1%～100%
最大接続台数21台

L1100タイプ

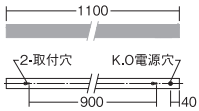

消費電力：26W
2.1kg（セット重量）
非調光 26VA（100V/200V）
調光 26VA（100V）

L570タイプ

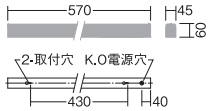

消費電力：13W
1.1kg（セット重量）
非調光 14VA（100V/200V）
調光 23VA（100V）

集光ユニット（20°）

			白色4000K/Ra83	温白色3500K/Ra83	電球色 3000K/Ra83	電球色2700K/Ra83
L1100タイプ	非調光	本体 ¥14,000 ユニット ¥16,000 組合せ価格 ¥30,000	本体 LZY-91724XT ユニット LZA-91729N 2640lm・26W・101.5lm/W	本体 LZY-91724XT ユニット LZA-91729A 2580lm・26W・99.2lm/W	本体 LZY-91724XT ユニット LZA-91729Y 2440lm・26W・93.8lm/W	本体 LZY-91724XT ユニット LZA-91729L 2300lm・26W・88.5lm/W
	調光	本体 ¥16,000 ユニット ¥16,000 組合せ価格 ¥32,000	本体 LZY-91726XT ユニット LZA-91729N 2640lm・26W・101.5lm/W	本体 LZY-91726XT ユニット LZA-91729A 2580lm・26W・99.2lm/W	本体 LZY-91726XT ユニット LZA-91729Y 2440lm・26W・93.8lm/W	本体 LZY-91726XT ユニット LZA-91729L 2300lm・26W・88.5lm/W
L570タイプ	非調光	本体 ¥11,000 ユニット ¥9,000 組合せ価格 ¥20,000	本体 LZY-91723XT ユニット LZA-91727N 1320lm・13W・101.5lm/W	本体 LZY-91723XT ユニット LZA-91727A 1290lm・13W・99.2lm/W	本体 LZY-91723XT ユニット LZA-91727Y 1220lm・13W・93.8lm/W	本体 LZY-91723XT ユニット LZA-91727L 1150lm・13W・88.5lm/W
	調光	本体 ¥13,000 ユニット ¥9,000 組合せ価格 ¥22,000	本体 LZY-91725XT ユニット LZA-91727N 1320lm・13W・101.5lm/W	本体 LZY-91725XT ユニット LZA-91727A 1290lm・13W・99.2lm/W	本体 LZY-91725XT ユニット LZA-91727Y 1220lm・13W・93.8lm/W	本体 LZY-91725XT ユニット LZA-91727L 1150lm・13W・88.5lm/W

拡散ユニット（70°）

			白色4000K/Ra83	温白色3500K/Ra83	電球色 3000K/Ra83	電球色2700K/Ra83
L1100タイプ	非調光	本体 ¥14,000 ユニット ¥13,000 組合せ価格 ¥27,000	本体 LZY-91724XT ユニット LZA-91730N 2740lm・26W・105.4lm/W	本体 LZY-91724XT ユニット LZA-91730A 2660lm・26W・102.3lm/W	本体 LZY-91724XT ユニット LZA-91730Y 2540lm・26W・97.7lm/W	本体 LZY-91724XT ユニット LZA-91730L 2390lm・26W・91.9lm/W
	調光	本体 ¥16,000 ユニット ¥13,000 組合せ価格 ¥29,000	本体 LZY-91726XT ユニット LZA-91730N 2740lm・26W・105.4lm/W	本体 LZY-91726XT ユニット LZA-91730A 2660lm・26W・102.3lm/W	本体 LZY-91726XT ユニット LZA-91730Y 2540lm・26W・97.7lm/W	本体 LZY-91726XT ユニット LZA-91730L 2390lm・26W・91.9lm/W
L570タイプ	非調光	本体 ¥11,000 ユニット ¥7,000 組合せ価格 ¥18,000	本体 LZY-91723XT ユニット LZA-91728N 1370lm・13W・105.4lm/W	本体 LZY-91723XT ユニット LZA-91728A 1330lm・13W・102.3lm/W	本体 LZY-91723XT ユニット LZA-91728Y 1270lm・13W・97.7lm/W	本体 LZY-91723XT ユニット LZA-91728L 1200lm・13W・91.9lm/W
	調光	本体 ¥13,000 ユニット ¥7,000 組合せ価格 ¥20,000	本体 LZY-91725XT ユニット LZA-91728N 1370lm・13W・105.4lm/W	本体 LZY-91725XT ユニット LZA-91728A 1330lm・13W・102.3lm/W	本体 LZY-91725XT ユニット LZA-91728Y 1270lm・13W・97.7lm/W	本体 LZY-91725XT ユニット LZA-91728L 1200lm・13W・91.9lm/W

ワンタッチ着脱が可能

簡単に着脱できる構造で、取付も容易。清掃時などのメンテナンス時も便利です。



送り配線について

器具端部のノックアウト穴を使って送り配線可能。配線に余分なスペース不要で器具を隙間なく設置可能。

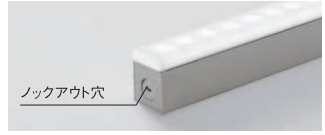

■調光器［別売］
▶P.744
位相制御調光器
LZA-90306E・92794

■オプション［別売］



角度調整金具
（2個セット）
LZA-91731
¥3,000

■最小施工寸法

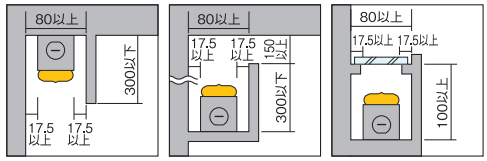

Forteline

フォルテライン



フラットで綺麗な発光面から蛍光灯2本分相当の光を照射
高天井やベース照度の確保に最適なハイパワーライン型照明器具

配光

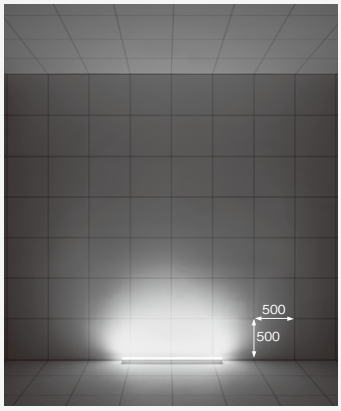

拡散タイプ（70°）
使用器具：LZY-92109XW+LZA-92113Y
天井高 3500mm

粒々感をなくした明るい光



光源の端まで光るので、連結させても光が途切れずムラのない間接光が得られます。また、器具を見せて使用しても発光面が建築と同化して美しく馴染みます。

照射角を調節可能

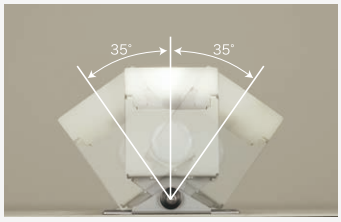

集光タイプで壁面を照射させる際、角度調整金具（オプション）の使用により左右各35°に可動させることが可能。

寸法図

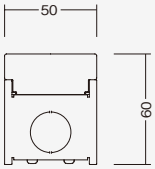

配光シミュレーション

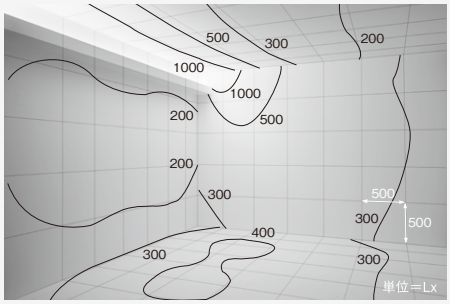

コーブ照明
LZY-92109XW+
LZA-92113Y×3

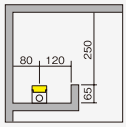

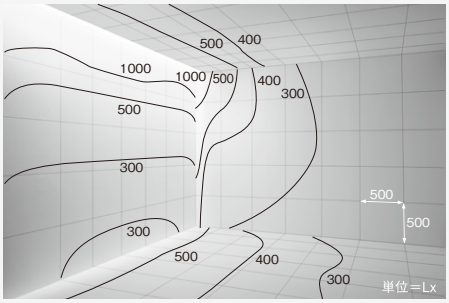

コーニス照明
LZY-92109XW+
LZA-92113Y×3

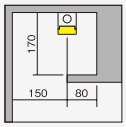

配光特性



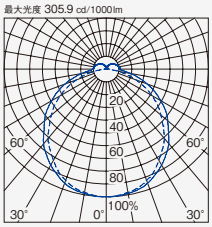

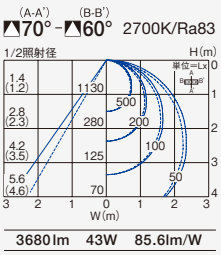

3680lm 43W 85.6lm/W

 ●照明器具の適正交換時期は8～10年です。

高天井用 ハイパワーユニットタイプ　フォルテライン

近接限度 0.1m | 光源寿命 40000h | 100V・200V兼用（非調光） | 100V専用（調光） | LED交換可能 | グリーン購入法適合（Ⓖマーク記載品） | 意匠登録済



■共通仕様〔ユニット別売〕

本体　:アルミ型材 白アルマイト
ユニット :アクリル
　　アルミ型材
　　シルバーアルマイト

天井付・壁付・床付兼用

非調光　調光器併用不可
最大接続台数14台（100V時）
28台（200V時）

調 光　調光可能 1%～ 100%
最大接続台数14台

L1200タイプ

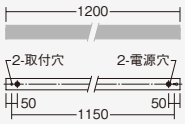

消費電力:43W
3.2kg（セット重量）
非調光 45VA（100/200V）
調 光 45VA（100V）

L600タイプ

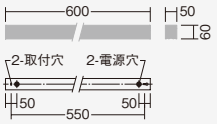

消費電力:22W
1.6kg（セット重量）
非調光 23VA（100V/200V）
調 光 23VA（100V）

拡散ユニット(70°)

			白色 4000K/Ra83	温白色3500K/Ra83	電球色 3000K/Ra83	電球色2700K/Ra83
L1200 タイプ	非調光	本体 ¥17,800 ユニット ¥16,000 組合せ価格 ¥33,800	本 体 LZY-92109XW ユニット LZA-92113N 4230lm・43W・98.4lm/W	本 体 LZY-92109XW ユニット LZA-92113A 4130lm・43W・96.0lm/WⒼ	本 体 LZY-92109XW ユニット LZA-92113Y 3920lm・43W・91.2lm/WⒼ	本 体 LZY-92109XW ユニット LZA-92113L 3680lm・43W・85.6lm/WⒼ
	調光	本体 ¥18,800 ユニット ¥16,000 組合せ価格 ¥34,800	本 体 LZY-92111XW ユニット LZA-92113N 4230lm・43W・98.4lm/W	本 体 LZY-92111XW ユニット LZA-92113A 4130lm・43W・96.0lm/WⒼ	本 体 LZY-92111XW ユニット LZA-92113Y 3920lm・43W・91.2lm/WⒼ	本 体 LZY-92111XW ユニット LZA-92113L 3680lm・43W・85.6lm/WⒼ
L600 タイプ	非調光	本体 ¥12,300 ユニット ¥9,500 組合せ価格 ¥21,800	本 体 LZY-92108XW ユニット LZA-92112N 2120lm・22W・96.4lm/W	本 体 LZY-92108XW ユニット LZA-92112A 2070lm・22W・94.1lm/WⒼ	本 体 LZY-92108XW ユニット LZA-92112Y 1960lm・22W・89.1lm/WⒼ	本 体 LZY-92108XW ユニット LZA-92112L 1840lm・22W・83.6lm/WⒼ
	調光	本体 ¥13,300 ユニット ¥9,500 組合せ価格 ¥21,800	本 体 LZY-92110XW ユニット LZA-92112N 2120lm・22W・96.4lm/W	本 体 LZY-92110XW ユニット LZA-92112A 2070lm・22W・94.1lm/WⒼ	本 体 LZY-92110XW ユニット LZA-92112Y 1960lm・22W・89.1lm/WⒼ	本 体 LZY-92110XW ユニット LZA-92112L 1840lm・22W・83.6lm/WⒼ

■調光器［別売］
▶P.744
位相制御調光器
LZA-90306E・92794

■オプション［別売］



角度調整金具
（2個セット）
LZA-91731
¥3,000

■最小施工寸法

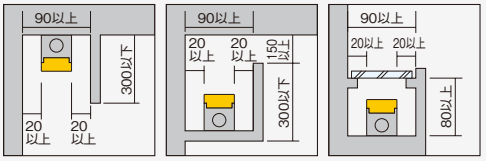

Flexline

フレックスライン



360°方向へ光を放てないLED器具の特性を考慮し必要な方向へ確実に照射
複数の回転機構により、あらゆる設置条件でも設計者の意図する間接配光を実現

配光は集光と拡散の2種類

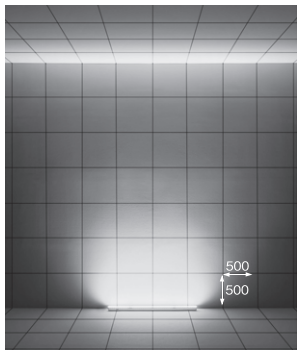

集光タイプ（20°）
使用器具：LZY-92862LT

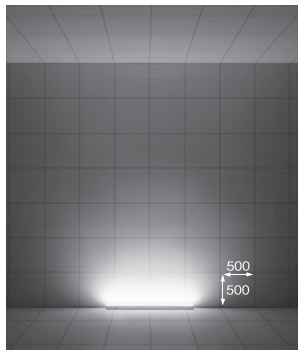

拡散タイプ（70°）
使用器具：LZY-91364LTF　天井高 3500mm

造作に合わせて照射角を調節可能

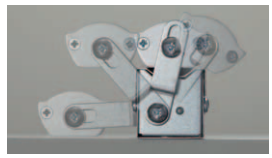

灯具が上下左右フレキシブルに可動するので、造作にあわせたライティング調整が簡単におこなえます。

寸法図

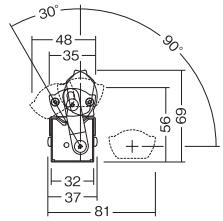

繋ぎ目のない間接光



カバーを二層成形することで光の画質と透過率のバランスを取り、効率の良い配光を実現。また、ポリカーボネート製のカバーにし、難燃性も高めました。（拡散タイプのみ）

器具端から器具端まで15mm以内

配光シミュレーション

集光タイプ（20°）

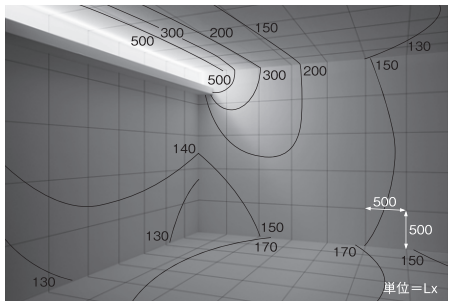

コーブ照明
LZY-92862LT×3

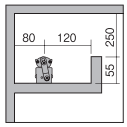

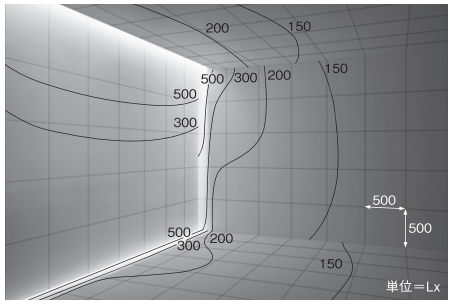

コーニス照明
LZY-92862LT×3

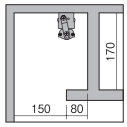

拡散タイプ（70°）

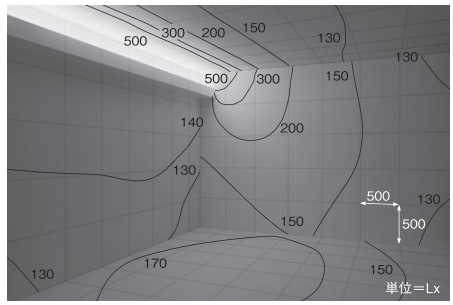

コーブ照明
LZY-91364LTF×3

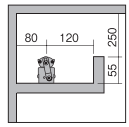

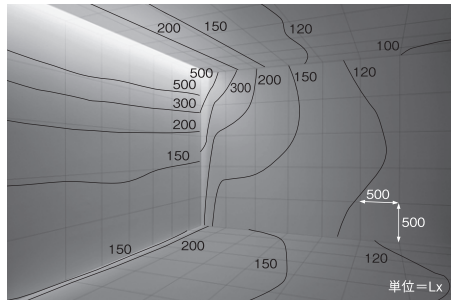

コーニス照明
LZY-91364LTF×3

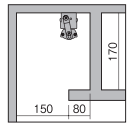

配光特性

集光タイプ（20°）



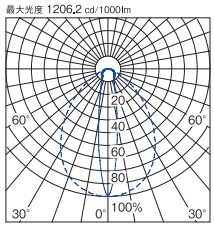

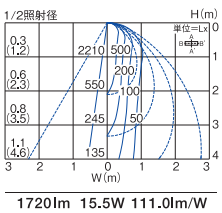

1720lm　15.5W　111.0lm/W

拡散タイプ（70°）



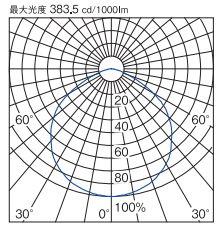

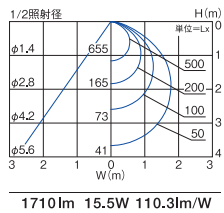

1710lm　15.5W　110.3lm/W

●照明器具の適正交換時期は8～10年です。

最適な光演出が可能な灯具可動タイプ

［設置面の造作が変わっても同一配光で照射可能］

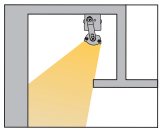
天井面に設置

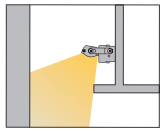
天井面がなく壁面に設置

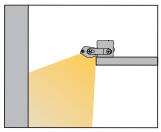
天井・壁面がなく棚板に設置

［形態変更による対応例］

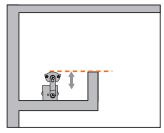
幕板の高さに応じて、灯具を上下可動することができます。

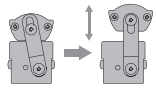

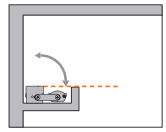
幕板の高さが低い場合は、器具を薄型に変形させることができます。

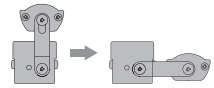

［取付角度調整による対応例］

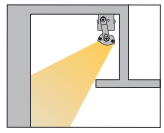
灯具を可動することで、下から器具が見え難い位置から照射できます。

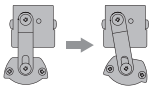

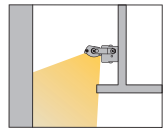
造作内の天井に取付できない場合は器具を壁付して照射方向を調節できます。

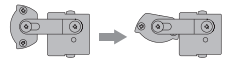

コーブ照明の場合





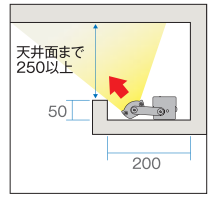

○ 斜めに向けると自然な光の広がりに

コーブ照明の場合、灯具を斜めに向けることで、自然な光の広がりになります。

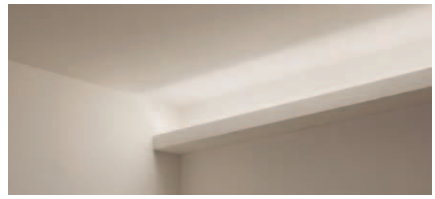

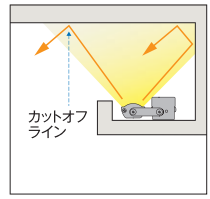

× 真上に向けるとカットオフラインが目立つ

灯具の照射方向が真上を向いていると光の広がりがなくなり、カットオフラインが目立ちます。

コーニス照明/足元間接照明の場合

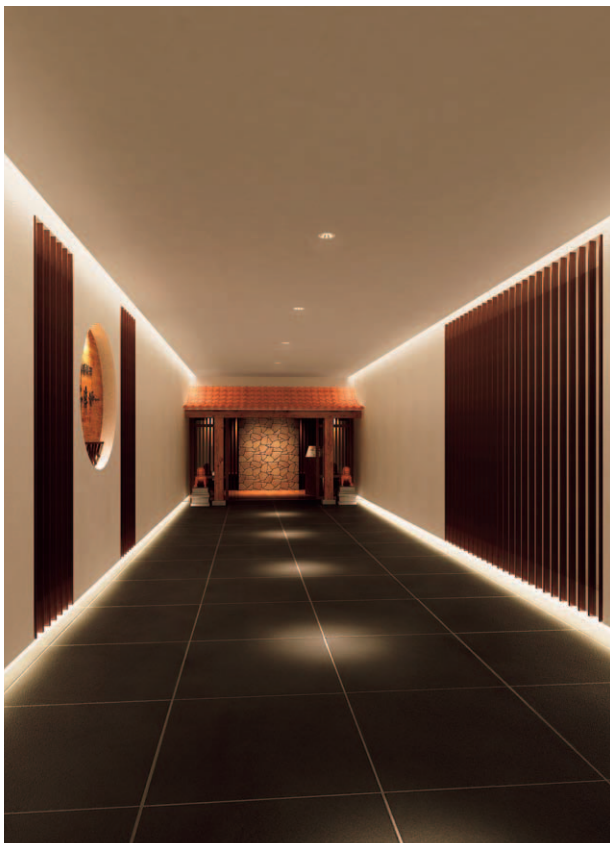

コーニス照明

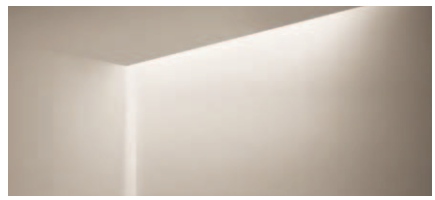

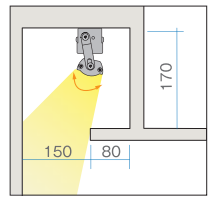

最適な照射方向

灯具を可動する事で、下から器具が見え難い位置から照射できます。

足元間接照明



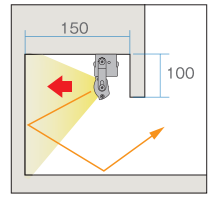

○ 壁面に向けるのが足元間接照明のポイント

灯具を壁面に向けることで、反射光によりやわらかな光で床面を照らし、光源の映り込みを抑えます。



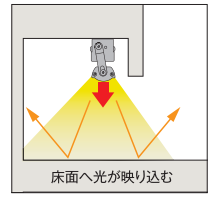

× 灯具を真下に向けると床に光源が映り込む

灯具を真下に向けて照射すると床に光源が映り込んでしまいます。

灯具可動タイプ 非調光　フレックスライン

近接限度	光源寿命	100V・200V兼用	グリーン購入法適合(Ⓖマーク記載品)
0.1m	40000h		





非調光　調光器併用不可

■共通仕様

本体　：鋼板
灯具　：アルミ型材
　　シルバーアルマイト
カバー：アクリル 乳白(集光タイプ)
　　ポリカーボネート 乳白(拡散タイプ)

天井付・壁付・床付兼用
縦長付・横長付兼用
最大接続台数
30台(100V時)
50台(200V時)

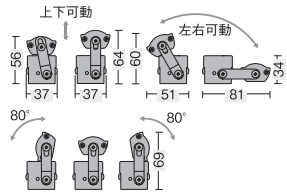

L1500タイプ

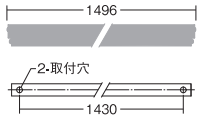

消費電力:18.5W
2.3kg
19VA

L1260タイプ

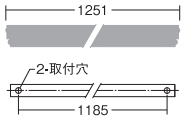

消費電力:15.5W
2.0kg
16VA

L1010タイプ

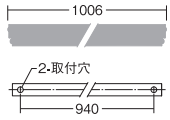

消費電力:12.5W
1.6kg
21VA(100V)/26VA(200V)

L770タイプ

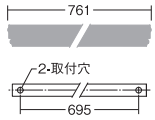

消費電力:9.5W
1.2kg
16VA(100V)/20VA(200V)

L520タイプ

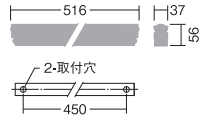

消費電力:6W
0.8kg
11VA(100V)/14VA(200V)

集光タイプ(20°) NEW

			白色4000K/Ra83	温白色3500K/Ra83	電球色3000K/Ra83	電球色2700K/Ra83
非調光	L1500タイプ	価格¥25,500	LZY-92863NT 2400lm・18.5W・129.7lm/W Ⓖ	LZY-92863AT 2360lm・18.5W・127.6lm/W Ⓖ	LZY-92863YT 2300lm・18.5W・124.3lm/W Ⓖ	LZY-92863LT 2210lm・18.5W・119.5lm/W Ⓖ
	L1260タイプ	価格¥22,000	LZY-92862NT 2000lm・15.5W・129.0lm/W Ⓖ	LZY-92862AT 1970lm・15.5W・127.1lm/W Ⓖ	LZY-92862YT 1920lm・15.5W・123.9lm/W Ⓖ	LZY-92862LT 1840lm・15.5W・118.7lm/W Ⓖ
	L1010タイプ	価格¥19,000	LZY-92861NT 1600lm・12.5W・128.0lm/W Ⓖ	LZY-92861AT 1580lm・12.5W・126.4lm/W Ⓖ	LZY-92861YT 1540lm・12.5W・123.2lm/W Ⓖ	LZY-92861LT 1470lm・12.5W・117.6lm/W Ⓖ
	L770タイプ	価格¥17,000	LZY-92860NT 1200lm・9.5W・126.3lm/W Ⓖ	LZY-92860AT 1180lm・9.5W・124.2lm/W Ⓖ	LZY-92860YT 1150lm・9.5W・121.1lm/W Ⓖ	LZY-92860LT 1100lm・9.5W・115.8lm/W Ⓖ
	L520タイプ	価格¥13,500	LZY-92859NT 800lm・6W・133.3lm/W Ⓖ	LZY-92859AT 790lm・6W・131.7lm/W Ⓖ	LZY-92859YT 770lm・6W・128.3lm/W Ⓖ	LZY-92859LT 740lm・6W・123.3lm/W Ⓖ

拡散タイプ(70°)

			白色4000K/Ra83	温白色3500K/Ra83	電球色3000K/Ra83	電球色2700K/Ra83
非調光	L1500タイプ	価格¥22,500	LZY-91365NTF 2240lm・18.5W・121.1lm/W Ⓖ	LZY-91365ATF 2190lm・18.5W・118.4lm/W Ⓖ	LZY-91365YTF 2130lm・18.5W・115.1lm/W Ⓖ	LZY-91365LTF 2050lm・18.5W・110.8lm/W Ⓖ
	L1260タイプ	価格¥19,000	LZY-91364NTF 1860lm・15.5W・120.0lm/W Ⓖ	LZY-91364ATF 1830lm・15.5W・118.1lm/W Ⓖ	LZY-91364YTF 1780lm・15.5W・114.8lm/W Ⓖ	LZY-91364LTF 1710lm・15.5W・110.3lm/W Ⓖ
	L1010タイプ	価格¥16,800	LZY-91363NTF 1490lm・12.5W・119.2lm/W Ⓖ	LZY-91363ATF 1470lm・12.5W・117.6lm/W Ⓖ	LZY-91363YTF 1430lm・12.5W・114.4lm/W Ⓖ	LZY-91363LTF 1370lm・12.5W・109.6lm/W Ⓖ
	L770タイプ	価格¥15,000	LZY-91362NTF 1120lm・9.5W・117.9lm/W Ⓖ	LZY-91362ATF 1100lm・9.5W・115.8lm/W Ⓖ	LZY-91362YTF 1070lm・9.5W・112.6lm/W Ⓖ	LZY-91362LTF 1030lm・9.5W・108.4lm/W Ⓖ
	L520タイプ	価格¥12,500	LZY-91361NTF 740lm・6W・123.3lm/W Ⓖ	LZY-91361ATF 730lm・6W・121.7lm/W Ⓖ	LZY-91361YTF 710lm・6W・118.3lm/W Ⓖ	LZY-91361LTF 680lm・6W・113.3lm/W Ⓖ

■オプション[別売] ▶P.710

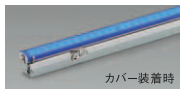

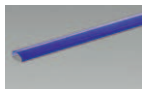

カラーカバー青

L1500用	L1260用
LZA-92229	LZA-92228
¥3,300	¥3,000

カラーカバー・青をお使いいただく際は、色温度4000Kの照明器具本体を推奨しています。白色の光で、より発色のよい青色光を生み出します。

アクリル
巾38 長1481㎜(L1500用)
巾38 長1236㎜(L1260用)
0.02kg

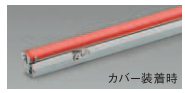



カラーカバー赤

L1500用	L1260用
LZA-92227	LZA-92226
¥3,300	¥3,000

カラーカバー・赤をお使いいただく際は、色温度2700Kの照明器具本体を推奨しています。電球色の光で、より発色のよい赤色光を生み出します。

アクリル
巾38 長1481㎜(L1500用)
巾38 長1236㎜(L1260用)
0.02kg

●照明器具の適正交換時期は8～10年です。　㊟:受注生産品[納期約2週間程度]/別注対応:詳しくは最寄りの営業所にお問い合わせください。

灯具可動タイプ 調光　フレックスライン

近接限度	光源寿命	100V	グリーン購入法適合(Ⓖマーク記載品)
0.1m	40000h	専用	





調光　調光可能 1%～100%

■共通仕様

本体　：鋼板
灯具　：アルミ型材
　　シルバーアルマイト
カバー：アクリル 乳白(集光タイプ)
　　ポリカーボネート 乳白(拡散タイプ)

天井付・壁付・床付兼用
縦長付・横長付兼用
最大接続台数34台
※別注でPWM信号制御調光対応可能です。(L520タイプを除く)

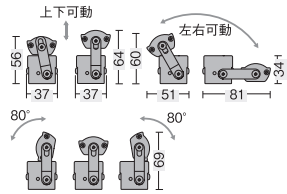

L1500タイプ

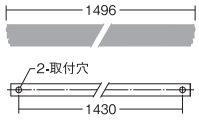

消費電力:19W
2.3kg
19VA

L1260タイプ

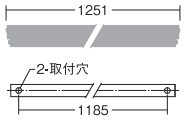

消費電力:16W
2.0kg
16VA

L1010タイプ

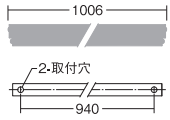

消費電力:13.5W
1.6kg
14VA

L770タイプ

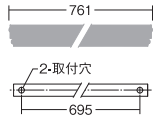

消費電力:10W
1.2kg
10VA

L520タイプ

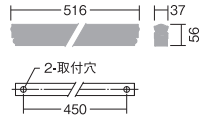

消費電力:7W
0.8kg
7VA

集光タイプ(20°) NEW

			白色4000K/Ra83	温白色3500K/Ra83	電球色3000K/Ra83	電球色2700K/Ra83
調光	L1500タイプ	価格¥26,500	LZY-92858NT(受) 2400lm・19W・126.3lm/W Ⓖ	LZY-92858AT(受) 2360lm・19W・124.2lm/W Ⓖ	LZY-92858YT(受) 2300lm・19W・121.1lm/W Ⓖ	LZY-92858LT(受) 2210lm・19W・116.3lm/W Ⓖ
	L1260タイプ	価格¥23,000	LZY-92857NT(受) 2000lm・16W・125.0lm/W Ⓖ	LZY-92857AT(受) 1970lm・16W・123.1lm/W Ⓖ	LZY-92857YT(受) 1920lm・16W・120.0lm/W Ⓖ	LZY-92857LT(受) 1840lm・16W・115.0lm/W Ⓖ
	L1010タイプ	価格¥20,000	LZY-92856NT(受) 1600lm・13.5W・118.5lm/W Ⓖ	LZY-92856AT(受) 1580lm・13.5W・117.0lm/W Ⓖ	LZY-92856YT(受) 1540lm・13.5W・114.1lm/W Ⓖ	LZY-92856LT(受) 1470lm・13.5W・108.9lm/W Ⓖ
	L770タイプ	価格¥18,000	LZY-92855NT(受) 1200lm・10W・120.0lm/W Ⓖ	LZY-92855AT(受) 1180lm・10W・118.0lm/W Ⓖ	LZY-92855YT(受) 1150lm・10W・115.0lm/W Ⓖ	LZY-92855LT(受) 1100lm・10W・110.0lm/W Ⓖ
	L520タイプ	価格¥14,500	LZY-92854NT(受) 800lm・7W・114.3lm/W	LZY-92854AT(受) 790lm・7W・112.9lm/W Ⓖ	LZY-92854YT(受) 770lm・7W・110.0lm/W Ⓖ	LZY-92854LT(受) 740lm・7W・105.7lm/W Ⓖ

拡散タイプ(70°)

			白色4000K/Ra83	温白色3500K/Ra83	電球色3000K/Ra83	電球色2700K/Ra83
調光	L1500タイプ	価格¥23,500	LZY-91360NTF 2240lm・19W・117.9lm/W Ⓖ	LZY-91360ATF 2190lm・19W・115.3lm/W Ⓖ	LZY-91360YTF 2130lm・19W・112.1lm/W Ⓖ	LZY-91360LTF 2050lm・19W・107.9lm/W Ⓖ
	L1260タイプ	価格¥20,000	LZY-91359NTF 1860lm・16W・116.3lm/W Ⓖ	LZY-91359ATF 1830lm・16W・114.4lm/W Ⓖ	LZY-91359YTF 1780lm・16W・111.3lm/W Ⓖ	LZY-91359LTF 1720lm・16W・106.9lm/W Ⓖ
	L1010タイプ	価格¥17,800	LZY-91358NTF 1490lm・13.5W・110.4lm/W Ⓖ	LZY-91358ATF 1470lm・13.5W・108.9lm/W Ⓖ	LZY-91358YTF 1430lm・13.5W・105.9lm/W Ⓖ	LZY-91358LTF 1370lm・13.5W・101.5lm/W Ⓖ
	L770タイプ	価格¥16,000	LZY-91357NTF 1120lm・10W・112.0lm/W Ⓖ	LZY-91357ATF 1100lm・10W・110.0lm/W Ⓖ	LZY-91357YTF 1070lm・10W・107.0lm/W Ⓖ	LZY-91357LTF 1030lm・10W・103.0lm/W Ⓖ
	L520タイプ	価格¥13,500	LZY-91356NTF 740lm・7W・105.7lm/W	LZY-91356ATF 730lm・7W・104.3lm/W Ⓖ	LZY-91356YTF 710lm・7W・101.4lm/W Ⓖ	LZY-91356LTF 680lm・7W・97.1lm/W Ⓖ

■調光器[別売]
▶P.744
位相制御調光器
LZA-90306E・92794

■最小施工寸法

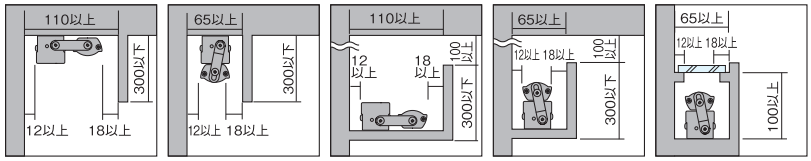

Flexline Q+

灯具可動タイプ 非調光　フレックスライン

近接限度 0.1m | 光源寿命 40000h | 100V・200V兼用 | グリーン購入法適合（Ⓖマーク記載品）



非調光　調光器併用不可

■共通仕様

本体　：鋼板
灯具　：アルミ型材
　　シルバーアルマイト
カバー：ポリカーボネート 乳白

天井付・壁付・床付兼用
縦長付・横長付兼用
最大接続台数30台（100V時）
　　50台（200V時）

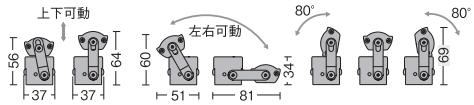

L1500タイプ

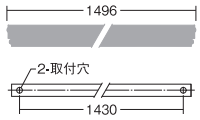

消費電力：18.5W
2.3kg
19VA

L1260タイプ

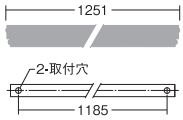

消費電力：15.5W
2.0kg
16VA

L1010タイプ

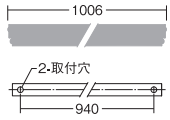

消費電力：12.5W
1.6kg
21VA（100V）/26VA（200V）

L770タイプ

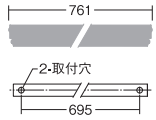

消費電力：9.5W
1.2kg
16VA（100V）/20VA（200V）

L520タイプ

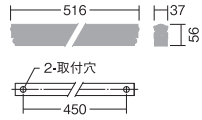

消費電力：6W
0.8kg
11VA（100V）/14VA（200V）

拡散タイプ（70°）

			Q+ 4000K/Ra96	Q+ 3500K/Ra96 NEW	Q+ 3000K/Ra96	Q+ 2700K/Ra96
非調光	L1500 タイプ	価格¥24,500	LZY-91365NTV ㊐ 1570lm・18.5W・84.9lm/W	LZY-91365ATVE ㊐ 1400lm・18.5W・75.7lm/W Ⓖ	LZY-91365YTV ㊐ 1460lm・18.5W・78.9lm/W Ⓖ	LZY-91365LTV ㊐ 1380lm・18.5W・74.6lm/W
	L1260 タイプ	価格¥21,000	LZY-91364NTV ㊐ 1310lm・15.5W・84.5lm/W	LZY-91364ATVE ㊐ 1170lm・15.5W・75.5lm/W Ⓖ	LZY-91364YTV ㊐ 1210lm・15.5W・78.1lm/W Ⓖ	LZY-91364LTV ㊐ 1150lm・15.5W・74.2lm/W
	L1010 タイプ	価格¥18,800	LZY-91363NTV ㊐ 1050lm・12.5W・84.0lm/W	LZY-91363ATVE ㊐ 930lm・12.5W・74.4lm/W	LZY-91363YTV ㊐ 970lm・12.5W・77.6lm/W Ⓖ	LZY-91363LTV ㊐ 920lm・12.5W・73.6lm/W
	L770 タイプ	価格¥17,000	LZY-91362NTV ㊐ 790lm・9.5W・83.2lm/W	LZY-91362ATVE ㊐ 700lm・9.5W・73.7lm/W	LZY-91362YTV ㊐ 730lm・9.5W・76.8lm/W Ⓖ	LZY-91362LTV ㊐ 690lm・9.5W・72.6lm/W
	L520 タイプ	価格¥14,500	LZY-91361NTV ㊐ 530lm・6W・88.3lm/W	LZY-91361ATVE ㊐ 470lm・6W・78.3lm/W Ⓖ	LZY-91361YTV ㊐ 490lm・6W・81.7lm/W Ⓖ	LZY-91361LTV ㊐ 460lm・6W・76.7lm/W Ⓖ

高演色、高彩度の『Q+』光源搭載 詳しくは▶P.91



Q+はRa96という業界トップクラスの高演色性を持ち、さらにR9（赤色）でも95を実現。照射する対象物の色を的確に再現します。

■色飽和度比較

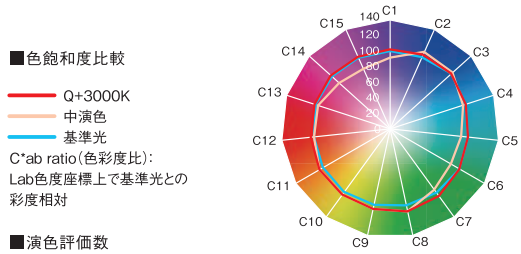

■演色評価数

Ra	R1	R2	R3	R4	R5	R6	R7	R8	R9	R10	R11	R12	R13	R14	R15
96	98	98	96	94	98	96	95	96	95	97	93	93	97	97	97

RaはR1～R8までの数値の平均値で、演色評価数の代表的な値です。特殊演色評価数R9～R15の中で特にR9（赤色）とR15（日本人の肌色）に着目されるケースが多くみられます。

■最小施工寸法

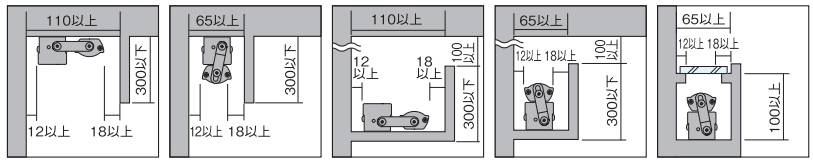

●照明器具の適正交換時期は8～10年です。　㊐:受注生産品 詳しくは最寄りの営業所にお問い合わせください。

灯具可動タイプ 調色調光・温調　フレックスライン

近接限度 0.1m | 光源寿命 40000h | 100V・200V 兼用 | グリーン購入法適合(Ⓖマーク記載品)



■共通仕様

本体　：鋼板
灯具　：アルミ型材
　　シルバーアルマイト
カバー：ポリカーボネート 乳白

天井付・壁付・床付兼用
縦長付・横長付兼用

最大接続台数21台(100V時)
　　43台(200V時)
※単体では使用できません。必ず専用コントローラーと組み合わせてご使用ください。

調色調光
調色機能付(5000K～2700K)
調光機能付(5%～100%)
注)配線施工の際、電源線以外に専用信号線(CPEV-IPシールド φ0.9～1.2)が調色用・調光用に各1本ずつ必要です。

温調
調光調色機能付
(100%・2700K～1%・2000K)
注)配線施工の際、電源線以外に専用信号線(CPEV-IPシールド φ0.9～1.2)が必要です。

L1500タイプ



消費電力:27W
2.3kg
30VA

L1260タイプ

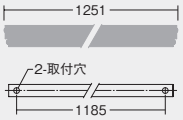

消費電力:23W
2.0kg
25VA

L1010タイプ

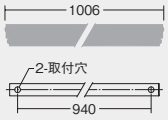

消費電力:19W
1.6kg
20VA

L770タイプ

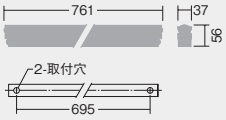

消費電力:15W
1.2kg
15VA

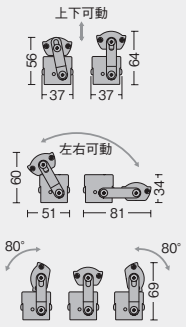

拡散タイプ(70°)　調色調光5000K～2700K/Ra83

調色調光	L1500 タイプ	価格¥33,000	LZY-91702FT 2850lm・27W・105.6lm/W
	L1260 タイプ	価格¥30,500	LZY-91701FT 2370lm・23W・103.0lm/W
	L1010 タイプ	価格¥26,500	LZY-91700FT 1900lm・19W・100.0lm/W
	L770 タイプ	価格¥23,000	LZY-91699FT 1420lm・15W・94.7lm/W

拡散タイプ(70°)　温調2700K～2000K/Ra83

温調	L1500 タイプ	価格¥33,000	LZY-91706FT 2300lm・27W・85.2lm/W Ⓖ
	L1260 タイプ	価格¥30,500	LZY-91705FT 1920lm・23W・83.5lm/W Ⓖ
	L1010 タイプ	価格¥26,500	LZY-91704FT 1540lm・19W・81.1lm/W Ⓖ
	L770 タイプ	価格¥23,000	LZY-91703FT 1150lm・15W・76.7lm/W Ⓖ

5000K～2700Kまで無段階にコントロール

さわやかな白い光から温かみのある落ち着いた光まで、シーンに合わせて演出が可能。色温度は5000K～2700K、明るさは100%～5%の範囲で自在に調整できます。





※2700K時は5000K時の約85%の明るさになります。

白熱灯のように調光できる「温調」

調光して明るさを落としていくと、白熱灯のように温かみのある光に変化します。明るさは100%・2700K～1%・2000Kの範囲で自在に調整できます。

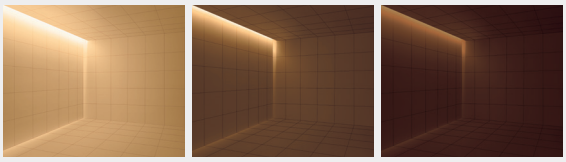

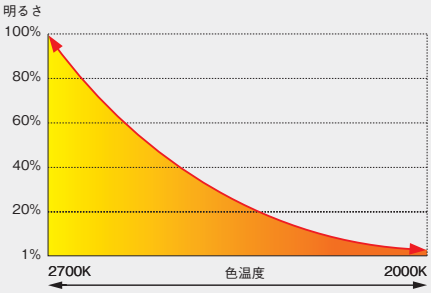

■対応シーンコントローラー・調光器
▶P.735・739-744

■最小施工寸法

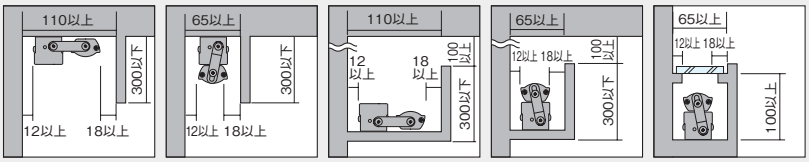



Swingline

スイングライン

90°の回転機構を持つ電源内蔵の小型間接照明
折り上げ天井等狭いスペースでの設置や、複雑にデザインされたライン間接に最適

配光

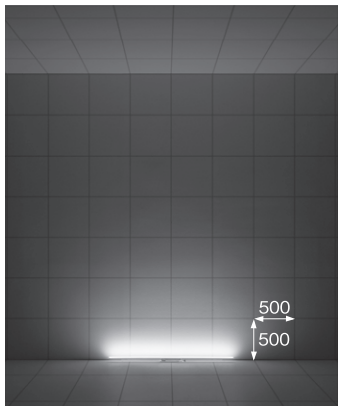

使用器具:LZY-91720LTE
天井高 3500mm

造作に合わせて照射角を調節可能

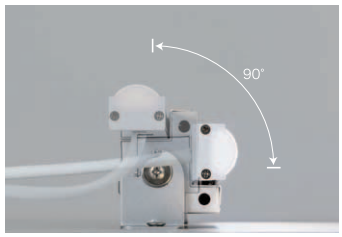

灯具が90°可動するので、造作物に合わせたライティングが可能。また現場での配光の微調整ができ便利です。

寸法図

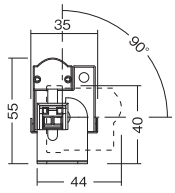

L1500～600タイプ

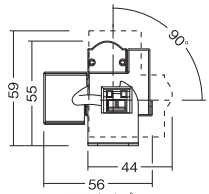

L300タイプ

コネクタ結線で連結が簡単

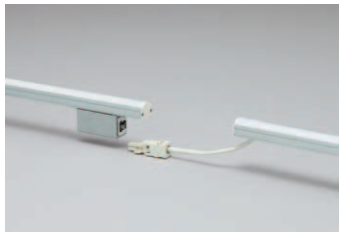

コネクタを挿入するだけで簡単に結線でき、施工が簡単です。

コンパクトでアール間接にも最適

L300タイプ使用時

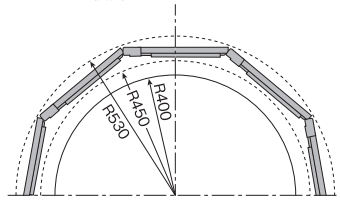

コンパクトな器具でアール間接にも最適。
灯具可動タイプなので光の広がりも調整できます。

配光シミュレーション

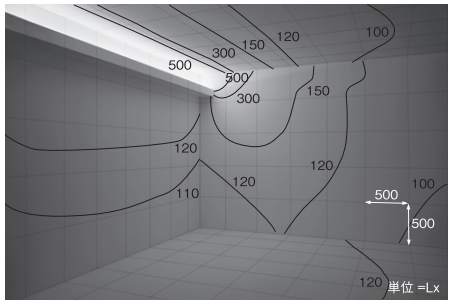

コーブ照明
LZY-91720LTE×3

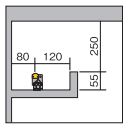

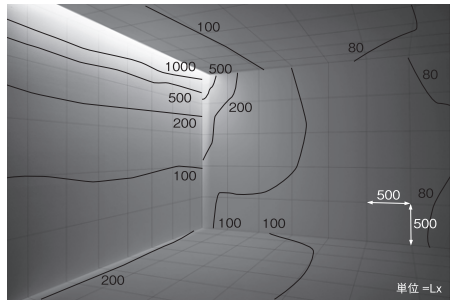

コーニス照明
LZY-91720LTE×3

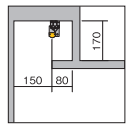

配光特性



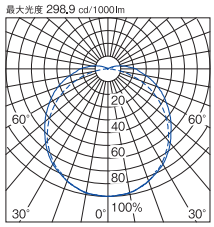

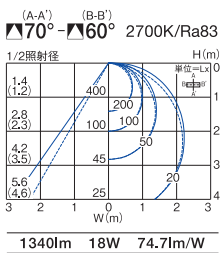

1340lm 18W 74.7lm/W

 ●照明器具の適正交換時期は8～10年です。

灯具可動タイプ（コネクタ接続）スイングライン

近接限度	光源寿命	100V
0.1m	40000h	専用



非調光 調光器併用不可

■共通仕様

本体　：アルミ型材
　　シルバーアルマイト
　　鋼板 シルバー塗装
カバー：ポリカーボネート 乳白

天井付・壁付・床付兼用
縦長付・横長付兼用
最大接続台数22台

※電源接続時には必ず電源入力ボックス（LZA-91721）が必要です。
1回路に1台お求めください。

L1500タイプ

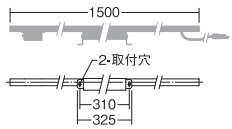

消費電力：24W
0.8kg
25VA

L1200タイプ

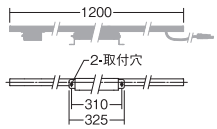

消費電力：18W
0.7kg
18VA

L900タイプ

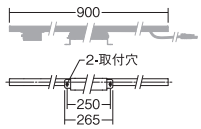

消費電力：13.5W
0.5kg
14VA

L600タイプ

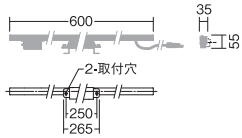

消費電力：9W
0.4kg
9VA

L300タイプ

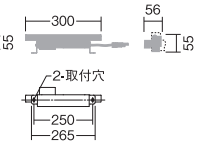

消費電力：5W
0.3kg
5VA

			白色4000K/Ra83	温白色3500K/Ra83	電球色3000K/Ra83	電球色2700K/Ra83
非調光	L1500 タイプ	価格¥19,800	LZY-92374NT 1800lm・24W・75.0lm/W	LZY-92374AT 1770lm・24W・73.8lm/W	LZY-92374YT 1700lm・24W・70.8lm/W	LZY-92374LT 1670lm・24W・69.6lm/W
	L1200 タイプ	価格¥17,800	LZY-91720NTE 1440lm・18W・80.0lm/W	LZY-91720ATE 1420lm・18W・78.9lm/W	LZY-91720YTE 1360lm・18W・75.6lm/W	LZY-91720LTE 1340lm・18W・74.4lm/W
	L900 タイプ	価格¥14,200	LZY-91719NTE 1080lm・13.5W・80.0lm/W	LZY-91719ATE 1060lm・13.5W・78.5lm/W	LZY-91719YTE 1020lm・13.5W・75.6lm/W	LZY-91719LTE 1000lm・13.5W・74.1lm/W
	L600 タイプ	価格¥11,500	LZY-91718NTE 720lm・9W・80.0lm/W	LZY-91718ATE 710lm・9W・78.9lm/W	LZY-91718YTE 680lm・9W・75.6lm/W	LZY-91718LTE 670lm・9W・74.4lm/W
	L300 タイプ	価格¥8,800	LZY-91717NTE 360lm・5W・72.0lm/W	LZY-91717ATE 350lm・5W・70.0lm/W	LZY-91717YTE 340lm・5W・68.0lm/W	LZY-91717LTE 330lm・5W・66.0lm/W

■連結パーツ［付属品］



連続して器具を設置する時、器具間にズレが生じる場合があります。
付属の連結パーツをご使用頂きますとズレを調整できます。
※連結パーツはL1500/1200/900タイプのみ付属しています。

連結パーツ

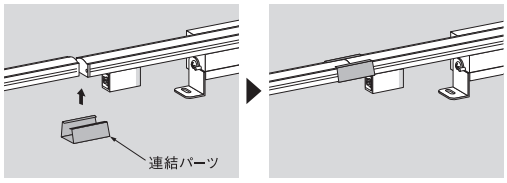

■連結例

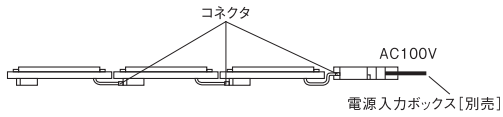

■電源入力ボックス［別売］



LZA-91721
¥2,500
本体／鋼板 シルバー塗装
巾35 長165 高30㎜

別注対応
延長コード

■最小施工寸法

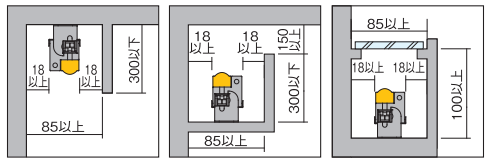

LZ LINE

LZライン



集光・拡散光の2配光と4種類の色温度をラインアップ
豊富な長さバリエーションで幅広いシーンに適合する小型間接照明

配光は集光と拡散の2種類

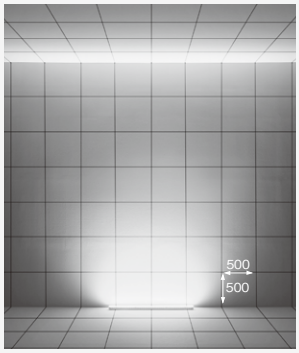

集光タイプ（20°）
使用器具：LZY-92923LT

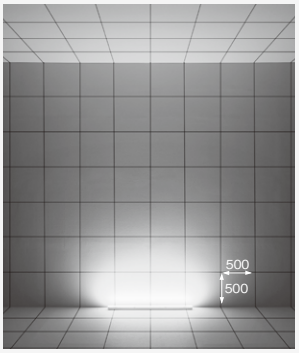

拡散タイプ（60°）
使用器具：LZY-92918LT
天井高 3500mm

繋ぎ目のない間接光



光が途切れることなく、なめらかに連続した間接照明が実現できます。

寸法図

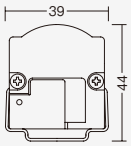

照射角を調節可能

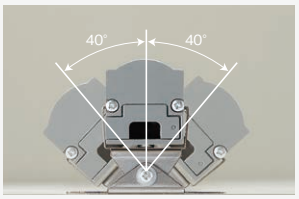

集光タイプで壁面を照射させる際、角度調整金具（オプション）の使用により左右各40°に可動させることが可能。

配光シミュレーション

集光タイプ（20°）

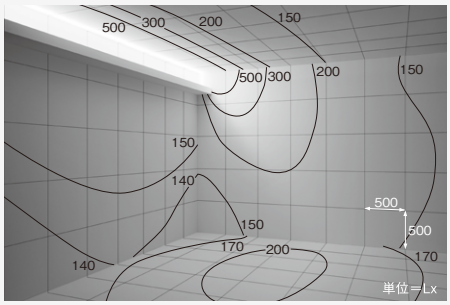

コーブ照明
LZY-92923LT×3

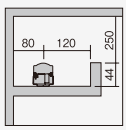

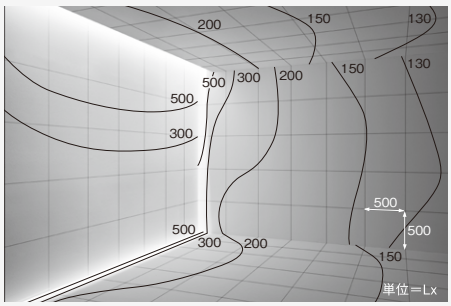

コーニス照明
LZY-92923LT×3

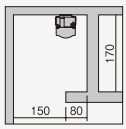

拡散タイプ（60°）

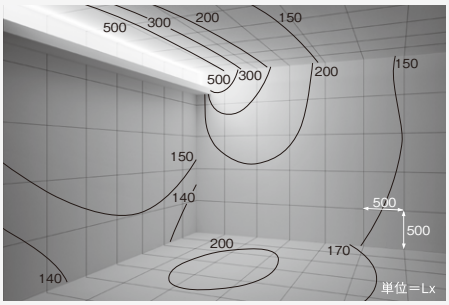

コーブ照明
LZY-92918LT

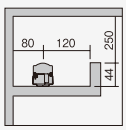

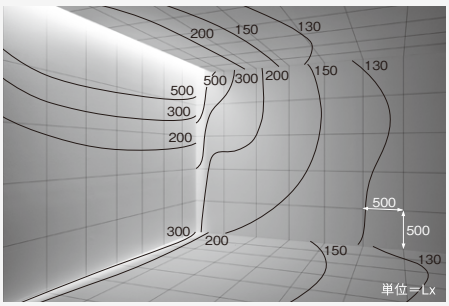

コーニス照明
LZY-92918LT

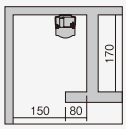

配光特性

集光タイプ（20°）



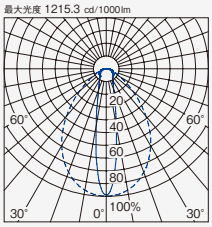

(A-A') 18° - (B-B') 60° 2700K/Ra83

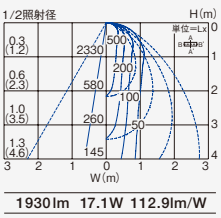

1930lm 17.1W 112.9lm/W

拡散タイプ（60°）



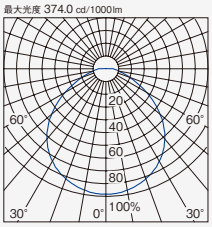

60° 2700K/Ra83

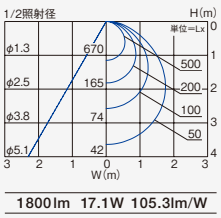

1800lm 17.1W 105.3lm/W

 ●照明器具の適正交換時期は8～10年です。

簡単施工

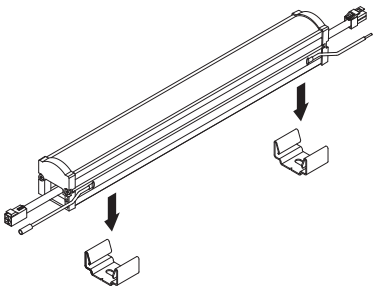

電源内蔵なので別途電源の設置場所を設ける必要がなく、
付属の取付金具で簡単に取付できます。

連結方法

［突き合わせ連結する場合］





送り配線不要のコネクタ結線

コネクタ結線で送り配線が不要。電源内蔵で施工も簡単です。

※結線後はコネクタを器具内に押し込んでご使用ください。

［器具間を離す場合］





延長ケーブル結線【別売】

コーナー設置など器具間を離す場合は延長ケーブル（別売）をご使用ください。

※延長ケーブル同士の連結はできません。

別注対応

延長ケーブル長さの別注承ります。
最寄りの営業所までお問い合わせください。

シーン例











非調光　LZライン

近接限度	光源寿命	100V・200V兼用	グリーン購入法適合（Ⓖマーク記載品）
0.1m	40000h		





非調光　調光器併用不可

■共通仕様

本体　：アルミ型材
　　シルバーアルマイト
カバー：アクリル 乳白（集光タイプ）
　　ポリカーボネート 乳白
　　（拡散タイプ）

天井付・壁付・床付兼用
縦長付・横長付兼用
最大接続台数30台（100V時）
　　50台（200V時）

※電源接続時には必ず電源ケーブル（LZA-92925）が必要です。1回路に1台お求めください。
※壁縦長付時:取付用サドル（LZA-92793）をご使用ください。
※天井付壁横長付時:取付用ストラップ（LZA-92792）をご使用ください。

L1480タイプ

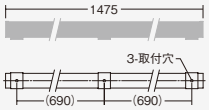

※取付金具位置は調整可能

消費電力:20.7W
1.8kg
21VA

L1190タイプ



※取付金具位置は調整可能

消費電力:17.1W
1.5kg
17VA

L890タイプ

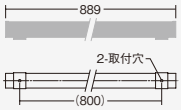

※取付金具位置は調整可能

消費電力:12.8W
1.1kg
21VA（100V）/22VA（200V）

L600タイプ



※取付金具位置は調整可能

消費電力:8.8W
0.7kg
15VA（100V）/16VA（200V）

L310タイプ

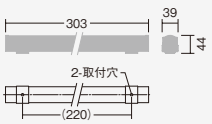

※取付金具位置は調整可能

消費電力:4.7W
0.4kg
7VA（100V）/8VA（200V）

集光タイプ（20°）

			白色4000K/Ra83	温白色3500K/Ra83	電球色3000K/Ra83	電球色2700K/Ra83
非調光	L1480タイプ	価格¥22,500	LZY-92924NT 2630lm・20.7W・127.1lm/W Ⓖ	LZY-92924AT 2590lm・20.7W・125.1lm/W Ⓖ	LZY-92924YT 2510lm・20.7W・121.3lm/W Ⓖ	LZY-92924LT 2420lm・20.7W・116.9lm/W Ⓖ
	L1190タイプ	価格¥20,500	LZY-92923NT 2100lm・17.1W・122.8lm/W Ⓖ	LZY-92923AT 2070lm・17.1W・121.1lm/W Ⓖ	LZY-92923YT 2010lm・17.1W・117.5lm/W Ⓖ	LZY-92923LT 1930lm・17.1W・112.9lm/W Ⓖ
	L890タイプ	価格¥17,500	LZY-92922NT 1580lm・12.8W・123.4lm/W Ⓖ	LZY-92922AT 1550lm・12.8W・121.1lm/W Ⓖ	LZY-92922YT 1510lm・12.8W・118.0lm/W Ⓖ	LZY-92922LT 1450lm・12.8W・113.3lm/W Ⓖ
	L600タイプ	価格¥15,500	LZY-92921NT 1050lm・8.8W・119.3lm/W Ⓖ	LZY-92921AT 1040lm・8.8W・118.2lm/W Ⓖ	LZY-92921YT 1010lm・8.8W・114.8lm/W Ⓖ	LZY-92921LT 970lm・8.8W・110.2lm/W Ⓖ
	L310タイプ	価格¥11,500	LZY-92920NT 530lm・4.7W・112.8lm/W Ⓖ	LZY-92920AT 520lm・4.7W・110.6lm/W Ⓖ	LZY-92920YT 500lm・4.7W・106.4lm/W Ⓖ	LZY-92920LT 480lm・4.7W・102.1lm/W Ⓖ

拡散タイプ（60°）

			白色4000K/Ra83	温白色3500K/Ra83	電球色3000K/Ra83	電球色2700K/Ra83
非調光	L1480タイプ	価格¥19,500	LZY-92919NT 2460lm・20.7W・118.8lm/W Ⓖ	LZY-92919AT 2420lm・20.7W・116.9lm/W Ⓖ	LZY-92919YT 2350lm・20.7W・113.5lm/W Ⓖ	LZY-92919LT 2260lm・20.7W・109.2lm/W Ⓖ
	L1190タイプ	価格¥17,500	LZY-92918NT 1970lm・17.1W・115.2lm/W Ⓖ	LZY-92918AT 1930lm・17.1W・112.9lm/W Ⓖ	LZY-92918YT 1880lm・17.1W・109.9lm/W Ⓖ	LZY-92918LT 1800lm・17.1W・105.3lm/W Ⓖ
	L890タイプ	価格¥15,500	LZY-92917NT 1470lm・12.8W・114.8lm/W Ⓖ	LZY-92917AT 1450lm・12.8W・113.3lm/W Ⓖ	LZY-92917YT 1410lm・12.8W・110.2lm/W Ⓖ	LZY-92917LT 1350lm・12.8W・105.5lm/W Ⓖ
	L600タイプ	価格¥13,500	LZY-92916NT 980lm・8.8W・111.4lm/W Ⓖ	LZY-92916AT 970lm・8.8W・110.2lm/W Ⓖ	LZY-92916YT 940lm・8.8W・106.8lm/W Ⓖ	LZY-92916LT 900lm・8.8W・102.3lm/W Ⓖ
	L310タイプ	価格¥10,500	LZY-92915NT 490lm・4.7W・104.3lm/W	LZY-92915AT 480lm・4.7W・102.1lm/W Ⓖ	LZY-92915YT 470lm・4.7W・100.0lm/W Ⓖ	LZY-92915LT 450lm・4.7W・95.7lm/W Ⓖ

■電源接続ケーブル［別売］



0.5m電源接続ケーブル
（非調光用）
LZA-92925
¥900

■オプション［別売］



取付用ストラップ
（2個1組）
LZA-92792
¥1,000



取付用サドル
（2個1組）
LZA-92793
¥1,300



角度調整金具
（2個1組）
LZA-92929
¥3,000



0.5m延長ケーブル
（非調光用）
LZA-92927
¥900
別注対応
延長ケーブル長さ

■最小施工寸法

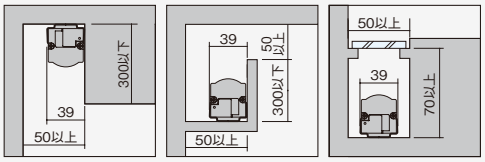

●照明器具の適正交換時期は8～10年です。　㊐:受注生産品［納期約2週間程度］/別注対応:詳しくは最寄りの営業所にお問い合わせください。

調光　LZライン

近接限度	光源寿命	100V・200V兼用	グリーン購入法適合（Ⓖマーク記載品）
0.1m	40000h		





調光　調光可能 1%～100%

■共通仕様

本体　：アルミ型材
　　シルバーアルマイト
カバー：アクリル 乳白（集光タイプ）
　　ポリカーボネート 乳白
　　（拡散タイプ）

天井付・壁付・床付兼用
縦長付・横長付兼用
最大接続台数29台（100V時）
　　58台（200V時）

※単体では使用できません。
必ず専用コントローラーと組合せてご使用ください。
※配線施工の際、電源線以外に専用信号線（CPEV-IPシールド φ0.9～1.2）が必要です。
※電源接続時には必ず電源ケーブル（LZA-92926）が必要です。
1回路に1台お求めください。
※壁縦長付時：取付用サドル（LZA-92793）をご使用ください。
※天井付壁横長付時：取付用ストラップ（LZA-92792）をご使用ください。

L1480タイプ

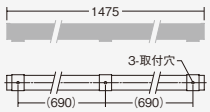

※取付金具位置は調整可能

消費電力：21.7W
1.8kg
22VA

L1190タイプ



※取付金具位置は調整可能

消費電力：17.6W
1.5kg
18VA

L890タイプ

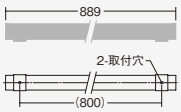

※取付金具位置は調整可能

消費電力：13.6W
1.1kg
14VA

L600タイプ



※取付金具位置は調整可能

消費電力：10W
0.7kg
10VA

集光タイプ（20°）

			白色4000K/Ra83	温白色3500K/Ra83	電球色3000K/Ra83	電球色2700K/Ra83
PWM調光	L1480タイプ	価格¥28,000	LZY-92914NT 受 2630lm・21.7W・121.2lm/W Ⓖ	LZY-92914AT 受 2590lm・21.7W・119.4lm/W Ⓖ	LZY-92914YT 受 2510lm・21.7W・115.7lm/W Ⓖ	LZY-92914LT 受 2420lm・21.7W・111.5lm/W Ⓖ
	L1190タイプ	価格¥25,000	LZY-92913NT 受 2100lm・17.6W・119.3lm/W Ⓖ	LZY-92913AT 受 2070lm・17.6W・117.6lm/WW Ⓖ	LZY-92913YT 受 2010lm・17.6W・114.2lm/W Ⓖ	LZY-92913LT 受 1930lm・17.6W・109.7lm/W Ⓖ
	L890タイプ	価格¥21,000	LZY-92912NT 受 1580lm・13.6W・116.2lm/W Ⓖ	LZY-92912AT 受 1550lm・13.6W・114.0lm/W Ⓖ	LZY-92912YT 受 1510lm・13.6W・111.0lm/W Ⓖ	LZY-92912LT 受 1450lm・13.6W・106.6lm/W Ⓖ
	L600タイプ	価格¥19,000	LZY-92911NT 受 1050lm・10W・105.0lm/W	LZY-92911AT 受 1040lm・10W・104.0lm/W Ⓖ	LZY-92911YT 受 1010lm・10W・101.0lm/W Ⓖ	LZY-92911LT 受 970lm・10W・97.0lm/W Ⓖ

拡散タイプ（60°）

			白色4000K/Ra83	温白色3500K/Ra83	電球色3000K/Ra83	電球色2700K/Ra83
PWM調光	L1480タイプ	価格¥25,000	LZY-92910NT 2460lm・21.7W・113.4lm/W Ⓖ	LZY-92910AT 2420lm・21.7W・111.5lm/W Ⓖ	LZY-92910YT 2350lm・21.7W・108.3lm/W Ⓖ	LZY-92910LT 2260lm・21.7W・104.1lm/W Ⓖ
	L1190タイプ	価格¥22,000	LZY-92909NT 1970lm・17.6W・111.9lm/W Ⓖ	LZY-92909AT 1930lm・17.6W・109.7lm/W Ⓖ	LZY-92909YT 1880lm・17.6W・106.8lm/W Ⓖ	LZY-92909LT 1800lm・17.6W・102.3lm/W Ⓖ
	L890タイプ	価格¥19,000	LZY-92908NT 1470lm・13.6W・108.1lm/W	LZY-92908AT 1450lm・13.6W・106.6lm/W Ⓖ	LZY-92908YT 1410lm・13.6W・103.7lm/W Ⓖ	LZY-92908LT 1350lm・13.6W・99.3lm/W Ⓖ
	L600タイプ	価格¥17,000	LZY-92907NT 980lm・10W・98.0lm/W	LZY-92907AT 970lm・10W・97.0lm/W Ⓖ	LZY-92907YT 940lm・10W・94.0lm/W Ⓖ	LZY-92907LT 900lm・10W・90.0lm/W Ⓖ

■調光器［別売］
▶P.744
PWM信号制御調光器
LZA-90837E

■電源接続ケーブル［別売］



0.5m電源接続ケーブル（PWM調光用）
LZA-92926
¥1,600

■オプション［別売］



取付用ストラップ（2個1組）
LZA-92792
¥1,000



角度調整金具（2個1組）
LZA-92929
¥3,000



取付用サドル（2個1組）
LZA-92793
¥1,300



0.5m延長ケーブル（PWM調光用）
LZA-92928
¥1,600
別注対応
延長ケーブル長さ

■最小施工寸法

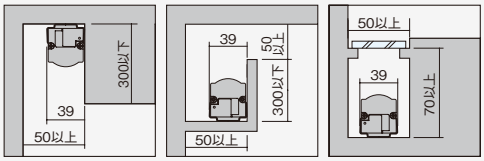

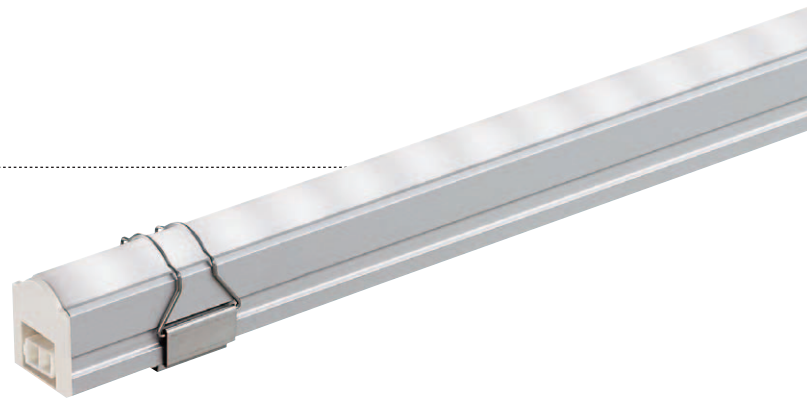

Easyline
イージーライン

小型ボディに電源を内蔵した直管型間接器具
造作や什器の小さなスペースにも設置可能。間接光で立体感のある印象的な空間を演出

連続したシームレスな光



突き合わせ施工で完全なる連続した光を表現。
ムラのない間接光が得られます。

送り配線不要のコネクタ結線



コネクタ結線で送り配線が不要。
電源内蔵で施工も簡単です。
※結線後はコネクタを器具内に押し込んでご使用ください。

寸法図

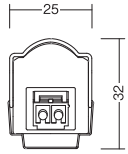

電源内蔵のコンパクトサイズ。懐の狭い場所にも施工可能です。

落下防止ストラップを標準装備

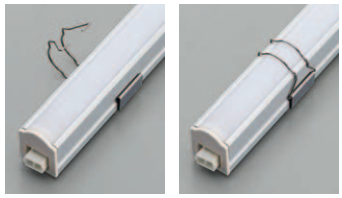

天井取付も安心のストラップを標準装備。
施工の安全性が向上します。

配光シミュレーション

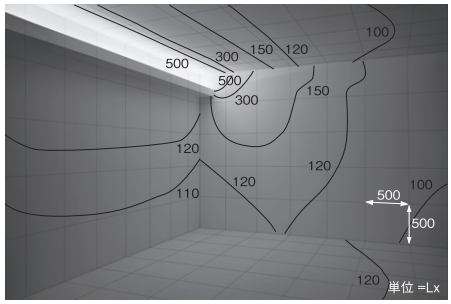

コーブ照明
LZY-92372LT×3

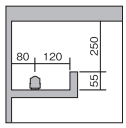

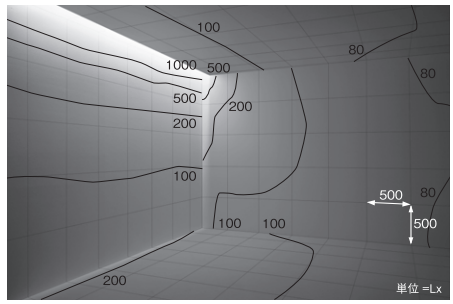

コーニス照明
LZY-92372LT×3

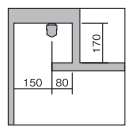

配光特性



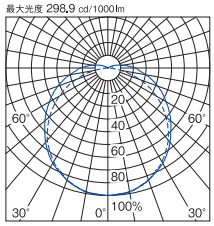

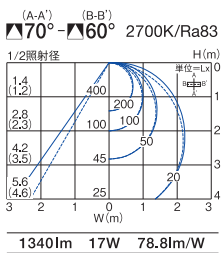

1340lm 17W 78.8lm/W

 ●照明器具の適正交換時期は8～10年です。

イージーライン

近接限度	光源寿命	100V
0.1m	40000h	専用



非調光 調光器併用不可

■共通仕様

本体 ：アルミ型材
　　シルバーアルマイト
　　ポリカーボネート 白
カバー：ポリカーボネート 乳白

天井付・壁付・床付兼用
縦長付・横長付兼用
最大接続台数16台

※延長ケーブル別売（LZA-92381）
※電源接続時には必ず電源入力ボックス（LZA-92380）が必要です。
1回路に1台お求めください。

L1500タイプ

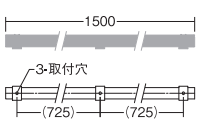

※取付金具位置は調整可能

消費電力：21W
0.5kg
35VA

L1200タイプ

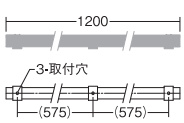

※取付金具位置は調整可能

消費電力：17W
0.4kg
28VA

L900タイプ

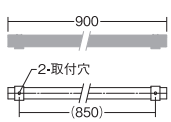

※取付金具位置は調整可能

消費電力：13W
0.3kg
21VA

L600タイプ

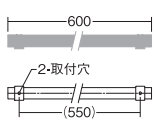

※取付金具位置は調整可能

消費電力：9W
0.3kg
15VA

L350タイプ

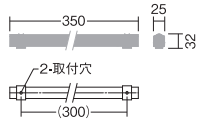

※取付金具位置は調整可能

消費電力：5W
0.2kg
8VA

			白色4000K/Ra83	温白色3500K/Ra83	電球色3000K/Ra83	電球色2700K/Ra83
非調光	L1500 タイプ	価格¥18,500	LZY-92373NT 1800lm・21W・85.7lm/W	LZY-92373AT 1770lm・21W・84.3lm/W	LZY-92373YT 1700lm・21W・81.0lm/W	LZY-92373LT 1670lm・21W・79.5lm/W
	L1200 タイプ	価格¥16,000	LZY-92372NT 1440lm・17W・84.7lm/W	LZY-92372AT 1420lm・17W・83.5lm/W	LZY-92372YT 1360lm・17W・80.0lm/W	LZY-92372LT 1340lm・17W・78.8lm/W
	L900 タイプ	価格¥13,500	LZY-92371NT 1080lm・13W・83.1lm/W	LZY-92371AT 1060lm・13W・81.5lm/W	LZY-92371YT 1020lm・13W・78.5lm/W	LZY-92371LT 1000lm・13W・76.9lm/W
	L600 タイプ	価格¥11,000	LZY-92370NT 720lm・9W・80.0lm/W	LZY-92370AT 710lm・9W・78.9lm/W	LZY-92370YT 680lm・9W・75.6lm/W	LZY-92370LT 670lm・9W・74.4lm/W
	L350 タイプ	価格¥8,000	LZY-92369NT 360lm・5W・72.0lm/W	LZY-92369AT 350lm・5W・70.0lm/W	LZY-92369YT 340lm・5W・68.0lm/W	LZY-92369LT 330lm・5W・66.0lm/W

■電源入力ボックス［別売］



LZA-92380
¥2,500
本体／鋼板
　　シルバー塗装
巾35 長165 高30㎜

■オプション［別売］



0.2m 延長ケーブル
LZA-92381
¥800
※延長ケーブル同士の接続不可

別注対応
延長ケーブル長さ

■最小施工寸法

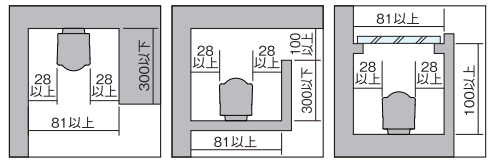

OUTDOOR
High Power Line Light

屋外用ハイパワーラインライト



IP64の防水性能を持つ屋外設置型ハイパワー間接照明器具
大型の投光器や看板照明が設置できない、こだわりの外構空間で広範囲を省スペースで照射

配光は集光と拡散の2種類

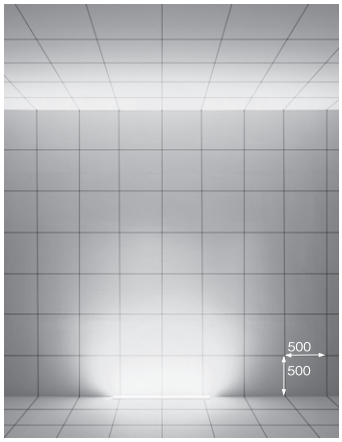



集光タイプ（35°）
使用器具：LZW-91611LT
光学設計されたレンズ配光により広く遠くまで照射。

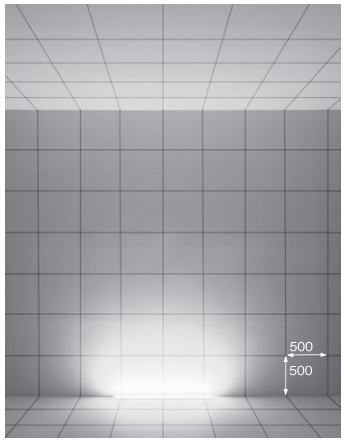



拡散タイプ（60°）
使用器具：LZW-91614LT
従来の蛍光灯間接照明と同様のやわらかい光で照射。

寸法図

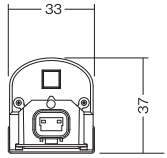

高い防水性能IP64



IP64の高い防水性を確保。様々な場所や用途にご利用いただけます。

簡単施工

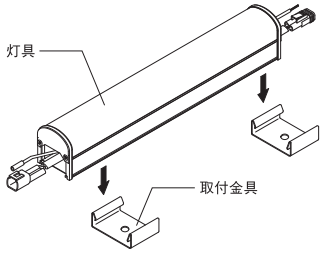

電源内蔵なので別途電源の設置場所を設ける必要がなく、付属の取付金具で簡単に取付できます。

照射角を調節可能

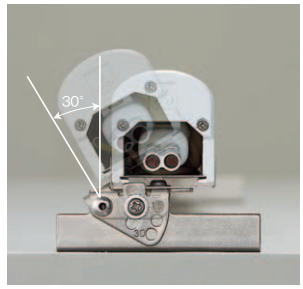

集光タイプで壁面を照射させる際、角度調整金具（オプション）の使用により片側30°に可動させることが可能。

配光特性

集光タイプ（35°）



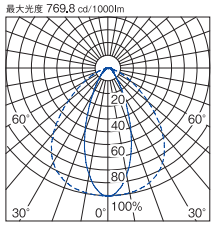

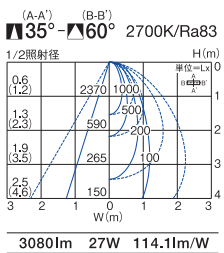

拡散タイプ（60°）



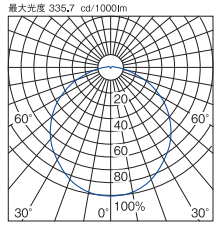

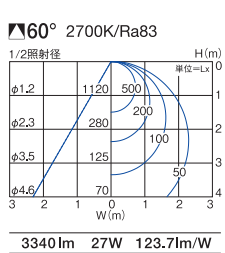

 ●照明器具の適正交換時期は8～10年です。

屋外用 集光・拡散タイプ　ハイパワーラインライト

近接限度 0.1m | 光源寿命 40000h | 100V・200V兼用 | グリーン購入法適合（Ⓖマーク記載品）





非調光　調光器併用不可

■共通仕様

本体　：アルミ型材
　　シルバーアルマイト
カバー：ポリカーボネート

防雨・防湿形
天井付・壁付・床付兼用
縦長付・横長付兼用
連結最大20mまで
（電源ケーブル・延長ケーブル含む）

※電源接続時には必ず電源ケーブル（LZA-91617）が必要です。1回路に1台お求めください。
※壁縦長付時:取付用サドル（LZA-91616）をご使用ください。
※天井付壁横長付時:取付用ストラップ（LZA-91619）をご使用ください。

L1200タイプ

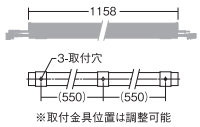

※取付金具位置は調整可能

消費電力:27W
0.8kg
28VA（100V）/30VA（200V）

L870タイプ

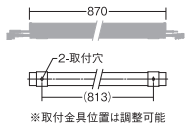

※取付金具位置は調整可能

消費電力:20W
0.6kg
21VA（100V）/24VA（200V）

L590タイプ

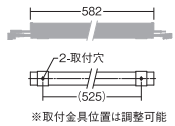

※取付金具位置は調整可能

消費電力:13.5W（100V）
　　13.8W（200V）
0.4kg
14VA（100V）/16VA（200V）

L350タイプ

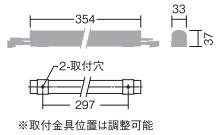

※取付金具位置は調整可能

消費電力:7W（100V）
　　7.2W（200V）
0.3kg
7VA（100V）/8VA（200V）

集光タイプ（35°）

			昼白色 5000K/Ra83	電球色2700K/Ra83
非調光	NEW L1200 タイプ	価格¥44,000	LZW-92881WT 3440lm・27W・127.4lm/W Ⓖ	LZW-92881LT 3080lm・27W・114.1lm/W Ⓖ
	L870 タイプ	価格¥38,500	LZW-91611WT 2580lm・20W・129.0lm/W Ⓖ	LZW-91611LT 2310lm・20W・115.5lm/W Ⓖ
	L590 タイプ	価格¥33,000	LZW-91610WT 1720lm・13.5W・127.4lm/W Ⓖ	LZW-91610LT 1540lm・13.5W・114.1lm/W Ⓖ
	NEW L350 タイプ	価格¥28,500	LZW-92880WT 930lm・7W・132.9lm/W Ⓖ	LZW-92880LT 840lm・7W・120.0lm/W Ⓖ

拡散タイプ（60°）

			昼白色5000K/Ra83	電球色2700K/Ra83
非調光	NEW L1200 タイプ	価格¥43,000	LZW-92883WT 3730lm・27W・138.1lm/W Ⓖ	LZW-92883LT 3340lm・27W・123.7lm/W Ⓖ
	L870 タイプ	価格¥37,500	LZW-91614WT 2800lm・20W・140.0lm/W Ⓖ	LZW-91614LT 2510lm・20W・125.5lm/W Ⓖ
	L590 タイプ	価格¥32,000	LZW-91613WT 1860lm・13.5W・137.8lm/W Ⓖ	LZW-91613LT 1670lm・13.5W・123.7lm/W Ⓖ
	NEW L350 タイプ	価格¥28,000	LZW-92882WT 1010lm・7W・144.3lm/W Ⓖ	LZW-92882LT 910lm・7W・130.0lm/W Ⓖ

■電源ケーブル［別売］



1m 電源ケーブル
LZA-91617
¥2,800
終端コネクタ付

■オプション［別売］



1m 延長ケーブル
LZA-91618
¥2,700
※延長ケーブル同士の接続不可
別注対応　延長ケーブル長さ



取付用ストラップ
（2個1組）
LZA-91619
¥1,000
ステンレス





取付用サドル
（2個1組）
LZA-91616
¥1,300
ステンレス



角度調整金具
（2個1組）
LZA-92884
¥5,000

■最小施工寸法

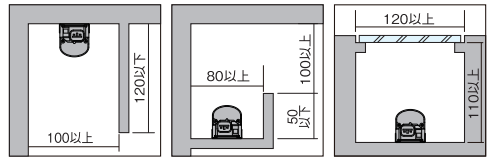

別注対応:詳しくは最寄りの営業所にお問い合わせください。　掲載の全商品の価格には、消費税は含まれておりません。

OUTDOOR
Slim Line Light

屋外用スリムラインライト



什器照明に最適なサイズで屋外設置可能なライン型照明器具
IP64の防水性能により屋外の什器照明や手摺り照明等、さまざまな用途に利用可能

配光は集光と拡散の2種類

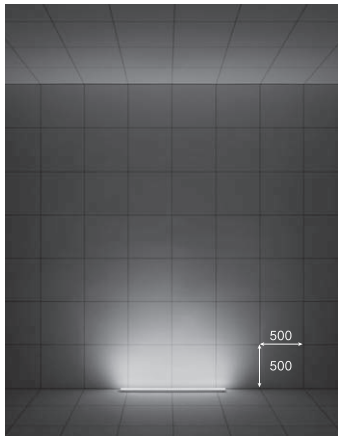

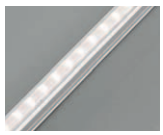

集光タイプ（35°）
使用器具：LZW-91602LTE

光学設計されたレンズ配光により、広く遠くまで照射。

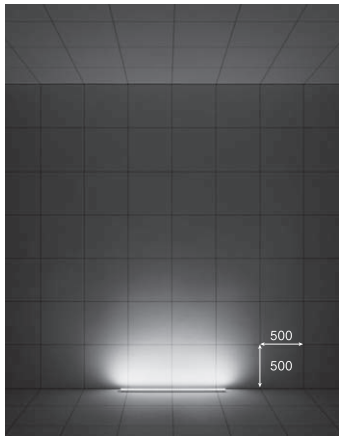



拡散タイプ（60°）
使用器具：LZW-91606LTE

従来の蛍光灯間接照明と同様のやわらかい光で照射。



集光した伸びる光で壁面を照らし、表面のテクスチャーを立体的に表現します。

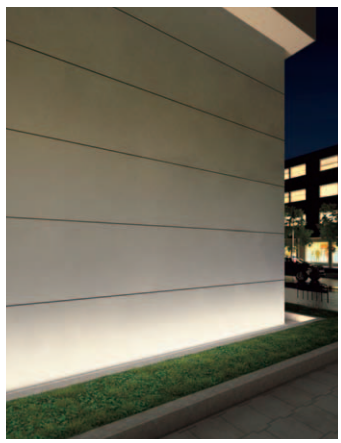

拡散したソフトな光で、壁面に美しい光のグラデーションを造り出します。

寸法図

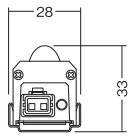

集光タイプ

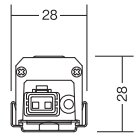

拡散タイプ

高い防水性能IP64



IP64の高い防水性を確保。様々な場所や用途にご利用いただけます。

簡単施工

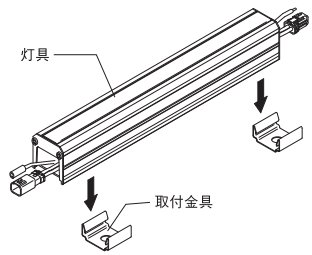

電源内蔵なので別途電源の設置場所を設ける必要がなく、付属の取付金具で簡単に取付できます。

配光特性

集光タイプ（35°）



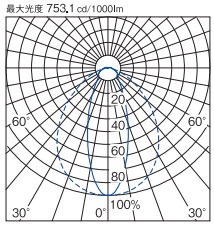

(A-A') 35° - (B-B') 60° 2700K/Ra83

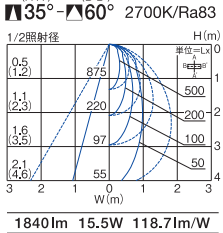

1840lm 15.5W 118.7lm/W

拡散タイプ（60°）



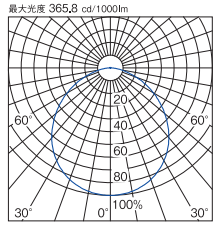

60° 2700K/Ra83

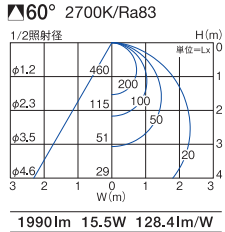

1990lm 15.5W 128.4lm/W

 ●照明器具の適正交換時期は8～10年です。

屋外用　集光・拡散タイプ　スリムラインライト

近接限度	光源寿命	100V	グリーン購入法適合（Ⓖマーク記載品）
0.1m	40000h	専用	



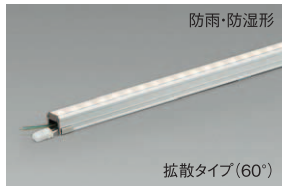

非調光　調光器併用不可

■共通仕様

本体　：アルミ型材
　　シルバーアルマイト
カバー：ポリカーボネート 透明

防雨・防湿形
天井付・壁付・床付兼用
縦長付・横長付兼用
連結最大20mまで

※電源接続時には必ず電源ケーブル（LZA-91608）が必要です。1回路に1台お求めください。

※天井付・壁付時:集光タイプ取付用ストラップ（LZA-92153）または拡散タイプ取付用ストラップ（LZA-92154）をご使用ください）

L1190タイプ

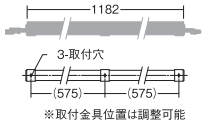

※取付金具位置は調整可能

消費電力:15.5W
0.6kg<91602WTE・91602LTE>
0.5kg<91606WTE・91606LTE>
18VA

L890タイプ

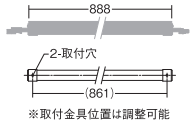

※取付金具位置は調整可能

消費電力:11.6W
0.5kg<91601WTE・91601LTE>
0.4kg<91605WTE・91605LTE>
14VA

L600タイプ

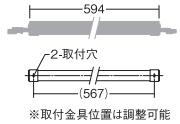

※取付金具位置は調整可能

消費電力:7.8W
0.3kg
9VA

L300タイプ

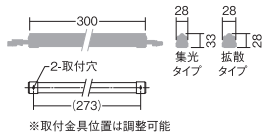

※取付金具位置は調整可能

消費電力:4W
0.2kg
5VA

集光タイプ（35°）

			昼白色 5000K/Ra83	電球色2700K/Ra83
非調光	L1190タイプ	価格¥36,800	LZW-91602WTE 2050lm・15.5W・132.3lm/W Ⓖ	LZW-91602LTE 1840lm・15.5W・118.7lm/W Ⓖ
	L890タイプ	価格¥32,000	LZW-91601WTE 1540lm・11.6W・132.8lm/W Ⓖ	LZW-91601LTE 1380lm・11.6W・119.0lm/W Ⓖ
	L600タイプ	価格¥27,500	LZW-91600WTE 1020lm・7.8W・130.8lm/W Ⓖ	LZW-91600LTE 920lm・7.8W・117.9lm/W Ⓖ
	L300タイプ	価格¥23,500	LZW-91599WTE 510lm・4W・127.5lm/W Ⓖ	LZW-91599LTE 460lm・4W・115.0lm/W Ⓖ

拡散タイプ（60°）

			昼白色5000K/Ra83	電球色2700K/Ra83
非調光	L1190タイプ	価格¥34,800	LZW-91606WTE 2220lm・15.5W・143.2lm/W Ⓖ	LZW-91606LTE 1990lm・15.5W・128.4lm/W Ⓖ
	L890タイプ	価格¥30,800	LZW-91605WTE 1670lm・11.6W・144.0lm/W Ⓖ	LZW-91605LTE 1490lm・11.6W・128.4lm/W Ⓖ
	L600タイプ	価格¥27,000	LZW-91604WTE 1110lm・7.8W・142.3lm/W Ⓖ	LZW-91604LTE 1000lm・7.8W・128.2lm/W Ⓖ
	L300タイプ	価格¥23,000	LZW-91603WTE 560lm・4W・140.0lm/W Ⓖ	LZW-91603LTE 500lm・4W・125.0lm/W Ⓖ

■電源ケーブル［別売］



1m 電源ケーブル
LZA-91608
¥2,900
終端コネクタ付

■オプション［別売］



1m 延長ケーブル
LZA-91607
¥2,800
※延長ケーブル同士の接続不可

別注対応
延長ケーブル長さ



集光タイプ
取付用ストラップ（2個1組）
LZA-92153
¥1,000
ステンレス





拡散タイプ
取付用ストラップ（2個1組）
LZA-92154
¥1,000
ステンレス



■最小施工寸法

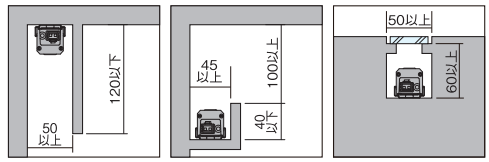

別注対応:詳しくは最寄りの営業所にお問い合わせください。　掲載の全商品の価格には、消費税は含まれておりません。

OUTDOOR
Curve Line Light

屋外用カーブラインライト［電源別売］

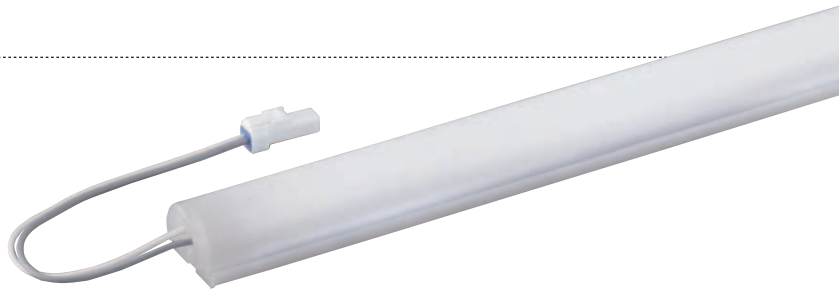

屋内外で曲面取付が可能な間接照明

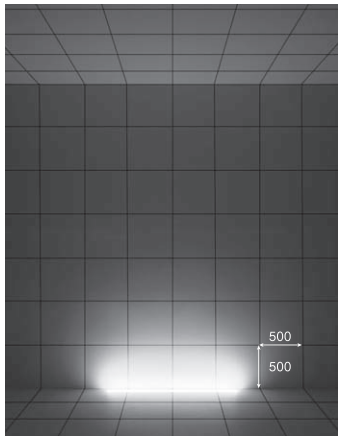

拡散タイプ（60°）
使用器具：LZW-92867LT
従来の蛍光灯間接照明と同様のやわらかい光で照射。

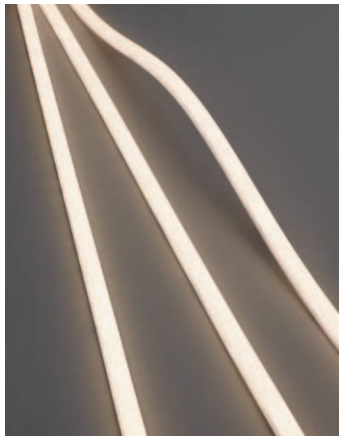

一般的な間接照明はもちろん、棚下照明、什器照明にも使用可能。縦曲げでき曲面に沿って設置できるため、円形の什器等にもお使い頂けます。

寸法図

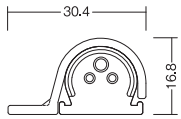

高い防水性能IP64



IP64の高い防水性を確保。様々な場所や用途にご利用いただけます。

簡単施工

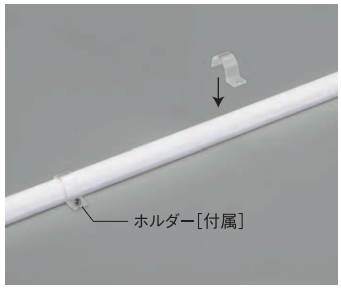

付属ホルダーで簡単に取付できます。



目地照明など灯具を見せて使用する場合は取付金具［別売］でも取付できます。取付金具は横からスライドさせて装着してください。

直線取付可能

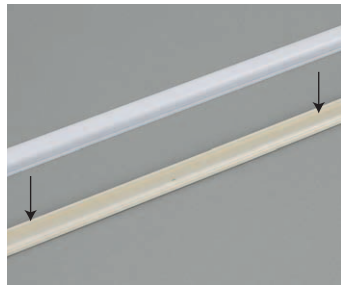

直線取付用レール［別売］を使用することで直線取付も可能です。

配光特性



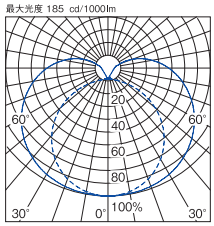

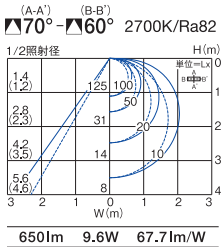

650lm 9.6W 67.7lm/W

 ●照明器具の適正交換時期は8～10年です。

屋外用　曲面縦曲げタイプ　カーブラインライト［電源別売］

光源寿命 40000h | DC24V 専用





非調光　調光器併用不可

■共通仕様〔電源別売〕

本体　:プラスチック 乳白

防雨･防湿形
天井付･壁付･床付兼用
縦長付･横長付兼用
取付可能最小半径150㎜
連結最大10mまで

※電源接続時には必ず電源ケーブル（LZA-92869）が必要です。1回路に1台お求めください。
※延長ケーブル（LZA-92870）は連結させる器具間を離す場合にご使用ください。

L1460タイプ

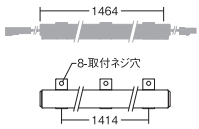

消費電力:11.6W
0.2kg
11.6VA

L1220タイプ

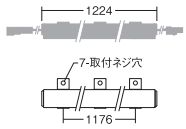

消費電力:9.6W
0.17kg
9.6VA

L860タイプ

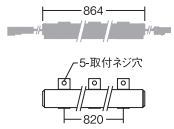

消費電力:6.8W
0.12kg
6.8VA

L380タイプ

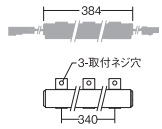

消費電力:2.9W
0.06kg
2.9VA

L140タイプ

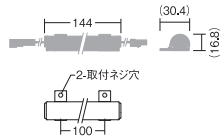

消費電力:1W
0.03kg
1VA

調光器併用不可

			昼白色5000K/Ra82	電球色2700K/Ra82
非調光	L1460 タイプ	価格¥39,000	LZW-92868WT 880lm･11.6W･75.8lm/W	LZW-92868LT 780lm･11.6W･67.2lm/W
	L1220 タイプ	価格¥34,000	LZW-92867WT 740lm･9.6W･77.0lm/W	LZW-92867LT 650lm･9.6W･67.7lm/W
	L860 タイプ	価格¥27,000	LZW-92866WT 520lm･6.8W･76.4lm/W	LZW-92866LT 450lm･6.8W･66.1lm/W
	L380 タイプ	価格¥17,000	LZW-92865WT 220lm･2.9W･75.8lm/W	LZW-92865LT 190lm･2.9W･65.5lm/W
	L140 タイプ	価格¥12,000	LZW-92864WT 70lm･1W･70.0lm/W	LZW-92864LT 60lm･1W･60.0lm/W

LZW-92867LT最小曲げ寸法図

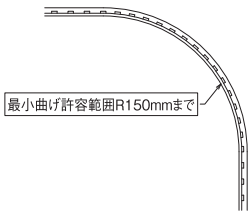

曲げて取り付ける場合（最小曲げ半径150mm）

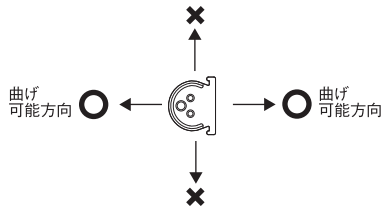

【注意】曲げ可能方向以外へ曲げないでください
故障、感電、火災の原因となります

■屋内用直流電源装置［別売］


LZA-91377
LZA-91378


LZA-92159

●直流24V専用の直流電源装置です。
●この直流電源装置は屋内用です。
●当社指定品と組み合わせてご使用ください。
●保護回路（過電圧･過電流保護）内蔵

非調光

品番			LZA-91377	LZA-91378	LZA-92159
電源電圧			100V		100/200/242V
電源周波数			50/60Hz共用		
入力電流			0.97A	1.54A	0.72/0.36/0.30A
電気容量			97VA	154VA	72/72/72VA
消費電力			55W	85W	72/70/70W
出力電圧			DC24V		
最大出力			48VA	72VA	60VA
電源寸法			縦241×横95 高60mm	縦316×横115 高60mm	縦228×横53 高44mm
重量			0.5kg	0.7kg	0.3kg
電源･出力接続			端子台（送り可）	適合電線径	単線φ1.6,φ2.0
取付方向			水平（上下逆不可）または垂直		
接続本数	L1460 タイプ	直列接続	3	5	4
		並列接続	3	5	4
	L1220 タイプ	直列接続	4	6	5
		並列接続	4	6	5
	L860 タイプ	直列接続	5	8	7
		並列接続	5	8	7
	L380 タイプ	直列接続	13	20	17
		並列接続	13	20	17
	L140 タイプ	直列接続	38	55	50
		並列接続	38	59	50
価格			¥16,000	¥23,000	¥13,500

※直列連結最大10mまで（器具連結長+電源接続ケーブル+延長ケーブル）
注）最大接続長を超えてご使用の場合は別途ご相談ください。

■電源ケーブル［別売］



1m直流電源ケーブル
LZA-92869
¥2,500

■オプション［別売］



1m 延長ケーブル
LZA-92870
¥3,000



取付具
（2個1組）
LZA-92871
¥1,500
アルミ型材



直線取付用レール
LZA-92872
¥10,000
ポリカーボネート 白

■最小施工寸法

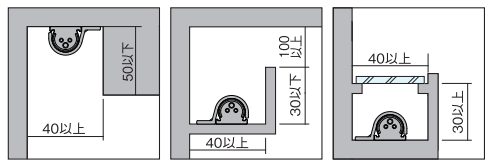

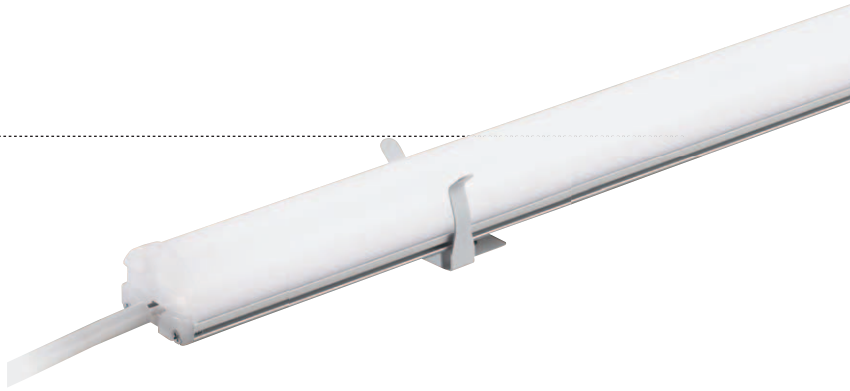

Display Line

ハイパワータイプ［電源別売］

設置方法自由自在、ドットレスコンパクトサイズの『ディスプレイライン』マグネット取付を標準仕様にリニューアル。高演色・高彩度『Q+』光源もラインナップ、什器内の商品をさらに美しく魅力的に表現します

ドットレスのやわらかい光



LED特有の粒々感をなくし、蛍光灯のような光の広がりと自然な陰影が得られます。

器具高さ24mmの超コンパクト設計

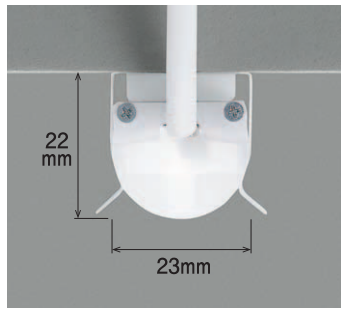

器具の存在感を抑えた巾23mm、高さ22mmの薄型設計。見た目もスッキリのコンパクトライン照明です。

寸法図

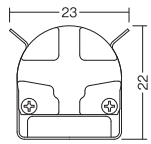

選べる取付方法

［マグネット取付用金具］

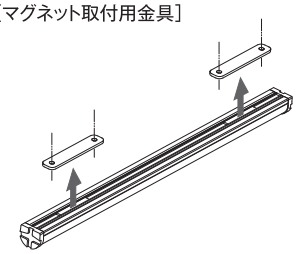

［取付金具］

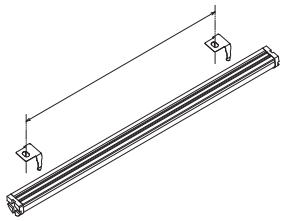

器具取付面のマグネットを使用して取付できます。
※取付面が均一なフラット面の場合のみご使用ください。

高演色、高彩度の『Q+』光源もラインナップ 詳しくは▶P.91



Q+はRa96という業界トップクラスの高演色性を持ち、さらにR9（赤色）でも95を実現。照射する対象物の色を的確に再現します。

1つの電源で多灯連結が可能 最大延長距離12m（器具長を除く延長ケーブルの長さ）



電源と器具の間を離す場合

電源接続ケーブルと器具の間を離すことができます。

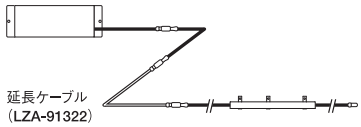

器具と器具の間を離す場合

延長ケーブル同士を連結させて器具間を離すことができます。

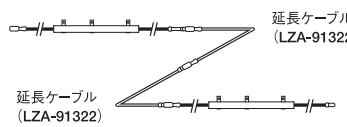

配光特性



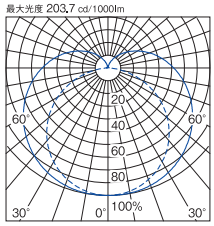

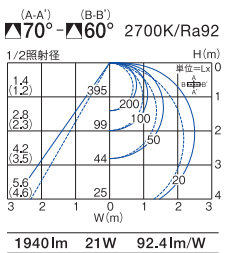

配光シミュレーション

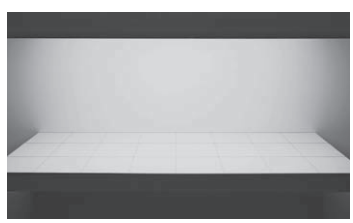

LZY-92709LT

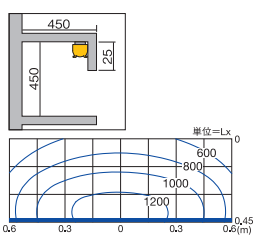

取付高さ450mm LED 21W（2700K/Ra92）

 ●照明器具の適正交換時期は8～10年です。

什器用　ディスプレイライン［電源別売］

近接限度	光源寿命	100V・200V・242V兼用	グリーン購入法適合（Ⓖマーク記載品）
0.1m	40000h		



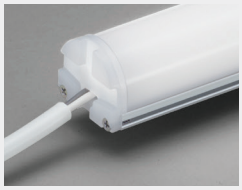

■共通仕様［電源別売］

本体　：アルミ型材
　　シルバーアルマイト
カバー　：ポリカーボネート 乳白

什器取付専用
※連結最終の送り側コネクタに終端コネクタ（別売電源に1個付属）を接続しないと点灯しません。
※器具取付には取付金具（LZA-92852）又はマグネット取付用金具（LZA-92853）が必要です。

L1430タイプ

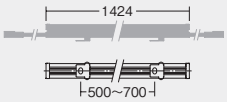

消費電力：25W　0.3kg

L1120タイプ

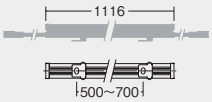

消費電力：21W　0.2kg

L860タイプ

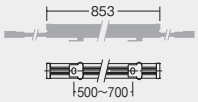

消費電力：17W　0.2kg

L540タイプ

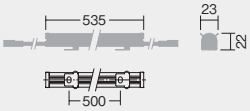

消費電力：11W　0.1kg

			白色4000K/Ra92	温白色3500K/Ra92	電球色2700K/Ra92
非調光・調光	L1430タイプ	価格¥19,000	LZY-92710NT 2550lm・25W・102.0lm/W	LZY-92710AT 2500lm・25W・100.0lm/W Ⓖ	LZY-92710LT 2390lm・25W・95.6lm/W Ⓖ
	L1120タイプ	価格¥14,000	LZY-92709NT 2070lm・21W・98.6lm/W	LZY-92709AT 2030lm・21W・96.7lm/W Ⓖ	LZY-92709LT 1940lm・21W・92.4lm/W Ⓖ
	L860タイプ	価格¥11,000	LZY-92708NT 1590lm・17W・93.5lm/W	LZY-92708AT 1560lm・17W・91.8lm/W Ⓖ	LZY-92708LT 1490lm・17W・87.6lm/W Ⓖ
	L540タイプ	価格¥8,000	LZY-92707NT 960lm・11W・87.3lm/W	LZY-92707AT 940lm・11W・85.5lm/W Ⓖ	LZY-92707LT 900lm・11W・81.8lm/W Ⓖ

			Q+ 4000K/Ra96	Q+ 3500K/Ra96	Q+ 3000K/Ra96	Q+ 2700K/Ra96
非調光・調光	L1430タイプ	価格¥20,000	LZY-92710NTVE 2080lm・25W・83.2lm/W	LZY-92710ATVE 1850lm・25W・74.0lm/W	LZY-92710YTVE 1920lm・25W・76.8lm/W Ⓖ	LZY-92710LTVE 1820lm・25W・72.8lm/W
	L1120タイプ	価格¥15,000	LZY-92709NTVE 1690lm・21W・80.5lm/W	LZY-92709ATVE 1500lm・21W・71.4lm/W	LZY-92709YTVE 1560lm・21W・74.3lm/W	LZY-92709LTVE 1480lm・21W・70.5lm/W
	L860タイプ	価格¥12,000	LZY-92708NTVE 1300lm・17W・76.5lm/W	LZY-92708ATVE 1150lm・17W・67.6lm/W	LZY-92708YTVE 1200lm・17W・70.6lm/W	LZY-92708LTVE 1140lm・17W・67.1lm/W
	L540タイプ	価格¥9,000	LZY-92707NTVE 780lm・11W・70.9lm/W	LZY-92707ATVE 690lm・11W・62.7lm/W	LZY-92707YTVE 720lm・11W・65.5lm/W	LZY-92707LTVE 680lm・11W・61.8lm/W

■対応電源［別売］

非調光　調光器併用不可
■最大延長距離12m
■終端コネクタ付



調 光　調光可能範囲1～100%
PWM信号制御調光用電源
■最大延長距離12m　■終端コネクタ付



タイプ		L5400～L3300用		L3300～L1800用		L1800～L600用	
品番		LZA-92398		LZA-92397		LZA-92396	
電源電圧		100/200/242V					
電源周波数		50/60Hz共用					
電源寸法		縦313×横70×高53mm		縦228×横53×高44mm		縦207×横51×高41mm	
重量		0.6kg		0.3kg		0.3kg	
L1430タイプ	連結可能台数	3		2		1	
	連結台数	3台		2台		1台	
	電気容量	72/71/73VA		47/47/48VA		25/26/26VA	
	消費電力	71/70/70W		47/46/46W		25/25/25W	
L1120タイプ	連結可能台数	4～3		2		1	
	連結台数	4台	3台	2台		1台	
	電気容量	78/76/77VA	59/59/61VA	38/39/40VA		21/22/23VA	
	消費電力	77/75/75W	58/58/58W	38/38/38W		21/21/22W	
L860タイプ	連結可能台数	6～4		3		2～1	
	連結台数	6台	4台	3台		2台	1台
	電気容量	90/88/89VA	60/60/63VA	44/45/46VA		31/31/32VA	17/18/19VA
	消費電力	89/86/87W	60/59/59W	44/44/44W		31/31/31W	17/17/18W
L540タイプ	連結可能台数	10～6		6～4		3～1	
	連結台数	10台	6台	6台	4台	3台	1台
	電気容量	90/88/89VA	55/55/58VA	53/53/54VA	36/36/39VA	28/28/29VA	12/13/15VA
	消費電力	89/86/87W	54/54/54W	53/52/52W	36/36/36W	28/28/28W	11/12/12W
価格		¥13,000		¥10,000		¥8,500	

L5400～L3300用		L3300～L1800用		L1800～L600用	
LZA-92401		LZA-92400		LZA-92399	
100/200/242V					
50/60Hz共用					
縦313×横70×高53mm		縦259×横63×高46mm		縦228×横63×高46mm	
0.6Kg		0.4Kg		0.3Kg	
3		2		1	
3台		2台		1台	
72/71/73VA		47/47/48VA		25/26/26VA	
71/70/70W		47/46/46W		25/25/25W	
4～3		2		1	
4台	3台	2台		1台	
78/76/77VA	59/59/61VA	38/39/40VA		21/22/23VA	
77/75/75W	58/58/58W	38/38/38W		21/21/22W	
6～4		3		2～1	
6台	4台	3台		2台	1台
90/88/89VA	60/60/63VA	44/45/46VA		31/31/32VA	17/18/19VA
89/86/87W	60/59/59W	44/44/44W		31/31/31W	17/17/18W
10～6		6～4		3～1	
10台	6台	6台	4台	3台	1台
90/88/89VA	55/55/58VA	53/53/54VA	36/36/39VA	28/28/29VA	12/13/15VA
89/86/87W	54/54/54W	53/52/52W	36/36/36W	28/28/28W	11/12/12W
¥18,500		¥15,000		¥13,000	

■調光器［別売］
▶P.744
PWM信号制御調光器
LZA-90837E

■オプション［別売］



1m 延長ケーブル
LZA-91322
¥700
※延長ケーブル同士の接続可能

別注対応
延長ケーブル長さ



マグネット取付用金具（6個1組）
LZA-92853
¥500



取付金具（2個1組）
LZA-92852
¥500

■最小施工寸法

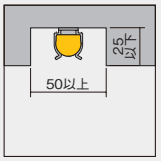

別注対応：詳しくは最寄りの営業所にお問い合わせください。　掲載の全商品の価格には、消費税は含まれておりません。



Tape Line

曲面什器用　縦曲げタイプ［電源別売］

直線でも曲面でも使用可能なハイパワータイプの間接照明



一般的な間接照明はもちろん、棚下照明、什器照明にも使用可能。
縦曲げでき曲面に沿って設置できるため、円形の什器等にもお使い頂けます。

直線取付可能

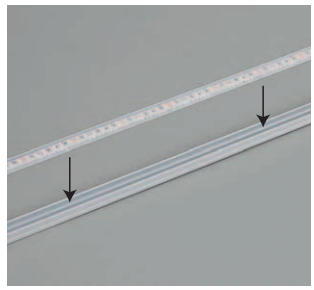

直線取付用レール［別売］を使用することで
直線取付も可能です。

寸法図

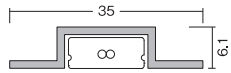

50mm毎でカット可能

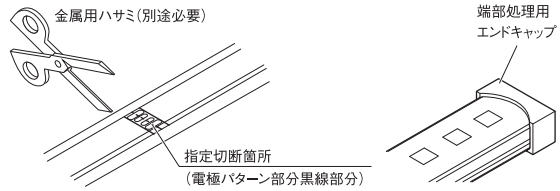

切断後は、LEDモジュールの端部に推奨接着剤（信越化学工業製KE45T、別途必要）を十分に塗布し、付属の端部処理用エンドキャップを取り付けてください。

配光シミュレーション

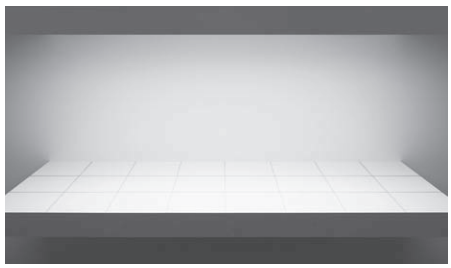

LZY-92874LT

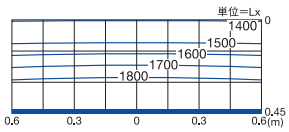

取付高さ450mm　LED 9W（2800K）

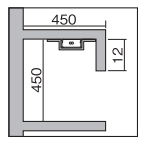

配光特性



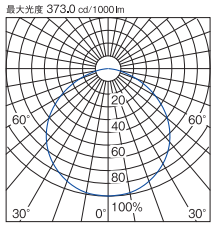

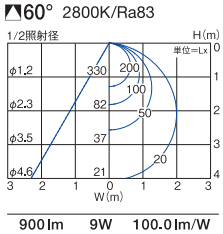

■最小施工寸法

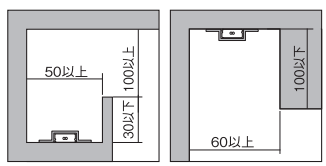

　●照明器具の適正交換時期は8～10年です。

曲面什器用　縦曲げタイプ［電源別売］

光源寿命	DC24V
40000h	専用

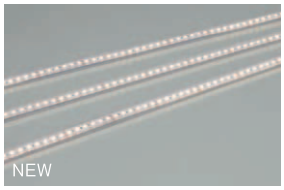

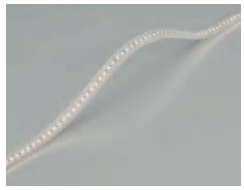

非調光　調光器併用不可

■共通仕様〔電源別売〕

本体　　:シリコン 透明

天井付・壁付（横長付）・床付兼用
取付可能最小半径50㎜
直列連結最大5mまで

※電源接続時には必ず電源ケーブル（LZA-92876）が必要です。1回路に1台お求めください。
※延長ケーブル（LZA-92876）は連結させる器具間を離す場合にご使用ください。
※器具取付には取付クリップ（LZA-92877）が必要です。

L1510タイプ

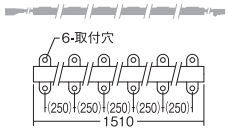

消費電力:13.4W　0.11kg　13.4VA

L1010タイプ

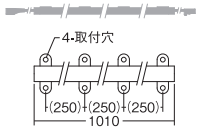

消費電力:9W　0.08kg　9.1VA

L510タイプ

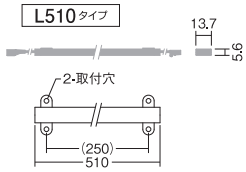

消費電力:4.5W　0.04kg　4.6VA

			白色4200K/Ra86	温白色3500K/Ra86	電球色3000K/Ra83	電球色2800K/Ra83
非調光	L1510タイプ	価格¥34,000	LZY-92875NT 1340lm・13.4W・100.0lm/W	LZY-92875AT 1330lm・13.4W・99.3lm/W	LZY-92875YT 1330lm・13.4W・99.3lm/W	LZY-92875LT 1300lm・13.4W・97.0lm/W
	L1010タイプ	価格¥23,000	LZY-92874NT 920lm・9W・102.2lm/W	LZY-92874AT 910lm・9W・101.1lm/W	LZY-92874YT 910lm・9W・101.1lm/W	LZY-92874LT 900lm・9W・100.0lm/W
	L510タイプ	価格¥13,000	LZY-92873NT 460lm・4.5W・102.2lm/W	LZY-92873AT 460lm・4.5W・102.2lm/W	LZY-92873YT 460lm・4.5W・102.2lm/W	LZY-92873LT 450lm・4.5W・100.0lm/W

最小曲げ寸法図

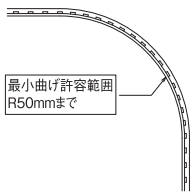

取付クリップを250mm毎に1個の間隔で、取付穴を使用して取付ねじで確実に固定してください
【注意】LED素子の上に取り付けないでください。照度低下の原因となります

曲げて取り付ける場合（最小曲げ半径50mm）

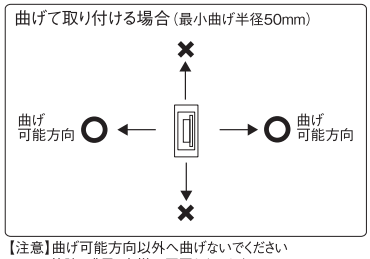

【注意】曲げ可能方向以外へ曲げないでください
故障、感電、火災の原因となります

■屋内用直流電源装置［別売］



LZA-91377
LZA-91378



LZA-92159

●直流24V専用の直流電源装置です。
●この直流電源装置は屋内用です。
●当社指定品と組み合わせてご使用ください。
●保護回路（過電圧・過電流保護）内蔵

非調光

品番			LZA-91377	LZA-91378	LZA-92159
電源電圧			100V		100/200/242V
電源周波数			50/60Hz共用		
入力電流			0.97A	1.54A	0.72/0.36/0.30A
電気容量			97VA	154VA	72/72/72VA
消費電力			55W	85W	72/70/70W
出力電圧			DC24V		
最大出力			48VA	72VA	60VA
電源寸法			縦241×横95 高60mm	縦316×横115 高60mm	縦228×横53 高44mm
重量			0.5kg	0.7kg	0.3kg
電源・出力接続			端子台（送り可）　適合電線径　単線φ1.6,φ2.0		
取付方向			水平（上下逆不可）または垂直		
接続本数	L1510タイプ	直列接続	3台	3台	3台
		並列接続	3台	3台	3台
	L1010タイプ	直列接続	4台	4台	4台
		並列接続	5台	8台	4台
	L510タイプ	直列接続	9台	9台	9台
		並列接続	10台	15台	13台
価格			¥16,000	¥23,000	¥13,500

注）最大接続長を超えてご使用の場合は別途ご相談ください。

■電源ケーブル［別売］



0.5m 延長兼
電源接続ケーブル
LZA-92876
¥1,200

■取付クリップ［別売］



取付クリップ
（5個1組）
LZA-92877
¥850
ステンレス

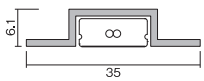

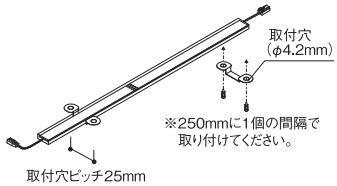

【直列】

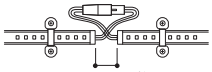

【並列】

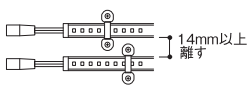

■オプション［別売］



直線取付用レール
LZA-92878
¥3,900
アルミ型材

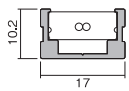

直線取付用レール［別売］LZA-92878をLEDモジュールサイズに合わせて切断し、取付穴（φ4.5mm程度）を開け、取付ねじで確実に固定してください

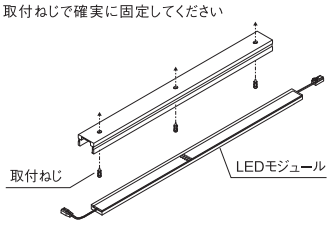

【直列】

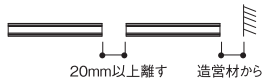

【並列】

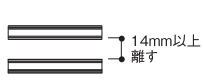



固定金具
（5個1組）
LZA-92879
¥850
ステンレス

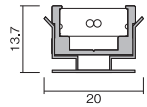

固定金具［別売］LZA-92879を取付ねじで取り付けてください
直線取付用レール［別売］LZA-92878をLEDモジュールサイズに合わせて切断し、LZA-92879に差し込んでください

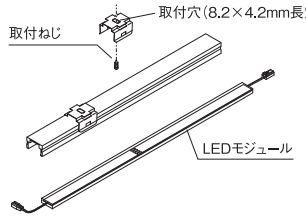

曲面什器用　縦曲げタイプ

光源寿命 40000h | 100V 専用 | LED 交換可能

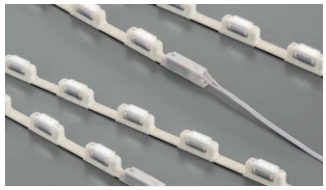


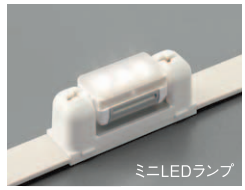

非調光　調光器併用不可

■共通仕様

本体　：プラスチック 白
天井付・壁付・床付兼用
縦長付・横長付兼用

取付可能最小半径500㎜
取付レール別売
注）オフライト付スイッチは使用できません。
注）ミニキセノンランプ、ミラー付キセノンランプとの併用は絶対にしないでください。火災、器具故障の原因となります。

平面だけでなく曲面にも取付できるため、さまざまなインテリアデザインに効果的に設置できます。また什器にも容易に取り付けられます。本体はAC100V仕様。専用電源ユニットがいらないため、省スペースで施工できます。

L1200タイプ

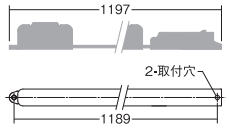

消費電力：12W
0.3kg
12VA

L820タイプ

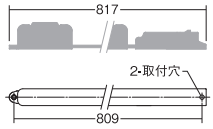

消費電力：8W
0.2kg
8VA

L440タイプ

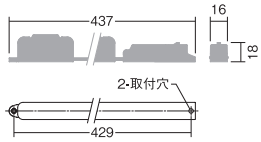

消費電力：4W
0.1kg
4VA

ミニLEDランプ



			電球色2700K/Ra83
非調光	L1200 タイプ	価格¥35,400	LZY-90493YTE 560lm·12W·46.7lm/W
	L820 タイプ	価格¥26,000	LZY-90492YTE 380lm·8W·47.5lm/W
	L440 タイプ	価格¥14,600	LZY-90491YTE 190lm·4W·47.5lm/W

			電球色2700K/Ra83
非調光	ミニLED ランプ （4個1組）	価格¥11,000	LZA-90494YTE 47lm·1W·47.0lm/W

配光シミュレーション

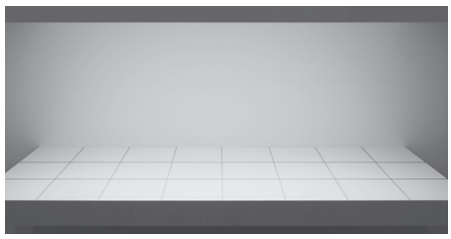

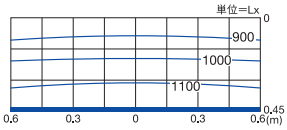

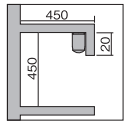

取付高さ450mm　LED 12W（2700K）

寸法図

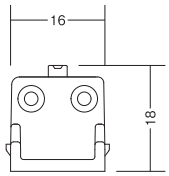

配光特性



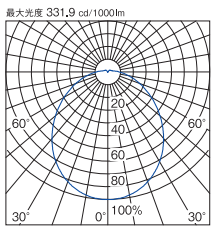

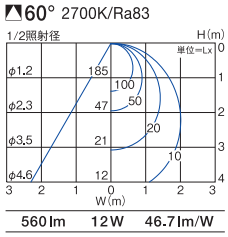

取付

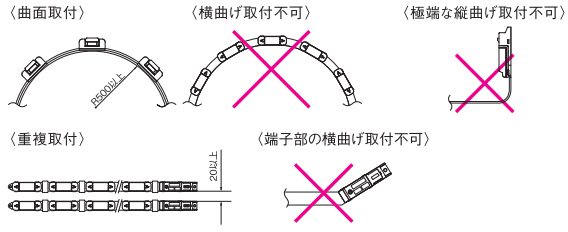

注）必ず木ネジで補強材のある位置に取り付けてください。
注）ランプ周辺には燃えやすい紙や布を近づけないでください。
注）造営材に取り付ける時は、後でランプ交換ができるよう十分手が入るよう配慮してください。（遮光壁で手が入りづらくなり、ランプ交換が出来なくなることの無いように施工してください）

■オプション［別売］



取付レール
LZA-90295　¥1,800
LZA-90296　¥2,800
LZA-90297　¥3,500
ポリカーボネート アイボリー
巾 22 長 450　高 8㎜ 0.03kg＜ 90295 ＞
巾 22 長 900　高 8㎜ 0.06kg＜ 90296 ＞
巾 22 長 1200 高 8㎜ 0.08kg＜ 90297 ＞

■最小施工寸法

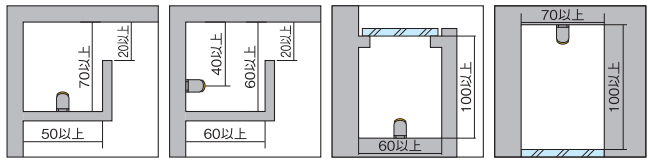

什器用　ワイド配光タイプ［電源別売］

近接限度	光源寿命	DC24V	グリーン購入法適合（Ⓖマーク記載品）
0.1m	40000h	専用	



非調光　調光器併用不可

■共通仕様［電源別売］

本体　：アルミ型材
　　シルバーアルマイト
カバー　：ポリカーボネート 消し
天井付・壁付・床付兼用

※電源接続時には必ず電源接続ケーブル（LZA-90239）が必要です。
※調光する場合は別途承ります。お気軽にお問い合わせください。
注）壁付の際は、必ず横長付でご使用ください。

ビーム角120°の配光設計

拡散パネルの採用により、ビーム角120°のワイド配光を実現。棚下全体をフラットに照射します。

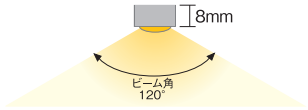

L1090タイプ

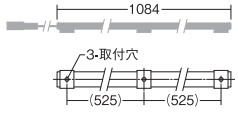

※取付金具位置は調整可能

消費電力：17.3W
0.09kg
17.3VA

L850タイプ

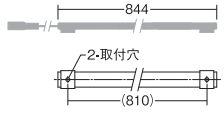

※取付金具位置は調整可能

消費電力：13.5W
0.07kg
13.5VA

L610タイプ

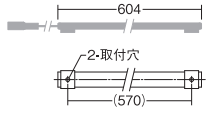

※取付金具位置は調整可能

消費電力：9.6W
0.05kg
9.6VA

L490タイプ

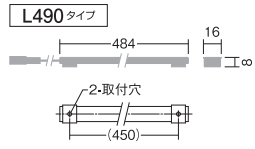

※取付金具位置は調整可能

消費電力：7.7W
0.04kg
7.7VA

配光シミュレーション

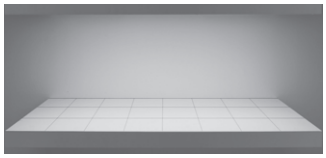

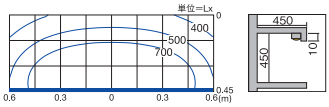

取付高さ450mm　LED 17.3W（2700K）

配光特性



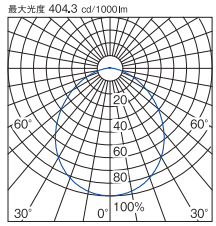

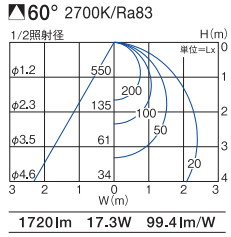

1720lm　17.3W　99.4lm/W

寸法図

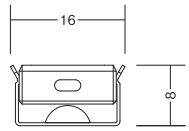

			昼白色5000K/Ra83	電球色2700K/Ra83
単体用	L1090 タイプ	価格¥25,500	LZY-91388WTE 1920lm·17.3W·111.0lm/W	LZY-91388YTE 1720lm·17.3W·99.4lm/W Ⓖ
	L850 タイプ	価格¥21,000	LZY-91387WTE 1490lm·13.5W·110.4lm/W	LZY-91387YTE 1340lm·13.5W·99.3lm/W Ⓖ
	L610 タイプ	価格¥17,000	LZY-91386WTE 1070lm·9.6W·111.5lm/W	LZY-91386YTE 960lm·9.6W·100.0lm/W Ⓖ
	L490 タイプ	価格¥14,500	LZY-91385WTE 850lm·7.7W·110.4lm/W	LZY-91385YTE 760lm·7.7W·98.7lm/W Ⓖ

			昼白色5000K/Ra83	電球色2700K/Ra83
連結用	L1090 タイプ	価格¥26,000	LZY-91392WTE 1920lm·17.3W·111.0lm/W	LZY-91392YTE 1720lm·17.3W·99.4lm/W Ⓖ
	L850 タイプ	価格¥21,500	LZY-91391WTE 1490lm·13.5W·110.4lm/W	LZY-91391YTE 1340lm·13.5W·99.3lm/W Ⓖ
	L610 タイプ	価格¥17,500	LZY-91390WTE 1070lm·9.6W·111.5lm/W	LZY-91390YTE 960lm·9.6W·100.0lm/W Ⓖ
	L490 タイプ	価格¥15,000	LZY-91389WTE 850lm·7.7W·110.4lm/W	LZY-91389YTE 760lm·7.7W·98.7lm/W Ⓖ

■屋内用直流電源装置［別売］



LZA-91377
LZA-91378



LZA-92159

●直流24V専用の直流電源装置です。
●この直流電源装置は屋内用です。
●当社指定品と組み合わせてご使用ください。
●保護回路（過電圧・過電流保護）内蔵

非調光

品番			LZA-91377	LZA-91378	LZA-92159
電源電圧			100V		100/200/242V
電源周波数			50/60Hz共用		
入力電流			0.97A	1.54A	0.72/0.36/0.30A
電気容量			97VA	154VA	72/72/72VA
消費電力			55W	85W	72/70/70W
出力電圧			DC24V		
最大出力			48VA	72VA	60VA
電源寸法			縦241×横95 高60mm	縦316×横115 高60mm	縦228×横53 高44mm
重量			0.5kg	0.7kg	0.3kg
電源・出力接続			端子台（送り可）　適合電線径　単線φ1.6,φ2.0		
取付方向			水平（上下逆不可）または垂直		
接続本数	L1090タイプ	直列接続	2台	3台	2台
		並列接続	2台	3台	2台
	L850タイプ	直列接続	2台	4台	3台
		並列接続	2台	4台	3台
	L610タイプ	直列接続	4台	6台	5台
		並列接続	4台	6台	5台
	L490タイプ	直列接続	5台	7台	6台
		並列接続	5台	7台	6台
価格			¥16,000	¥23,000	¥13,500

注）最大接続長を超えてご使用の場合は別途ご相談ください。

電源から電源接続ケーブルまではVVF2.0×2Cにて5m以下、
電源接続ケーブルからは、器具を含めて5m以下で施工してください。

直列接続

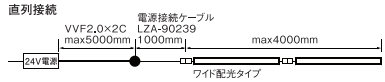

並列接続

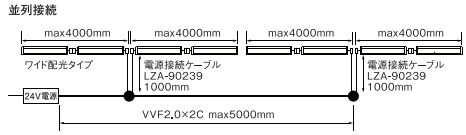

■電源接続ケーブル［別売］



1m 電源接続ケーブル
LZA-90239
¥1,300

■オプション［別売］



1m 延長ケーブル
LZA-90240
¥1,800

■最小施工寸法

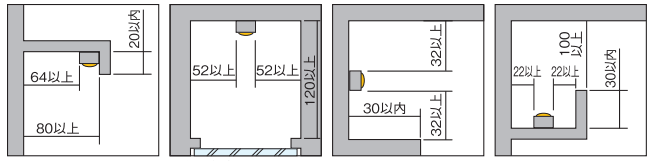

天井取付密閉

※密閉の場合左図の施工寸法で、壁面・床面取付けも可能です。



Shima-Ue Light

シマウエライト

天井面を明るく照らす島什器用灯具

フラット・薄型設計

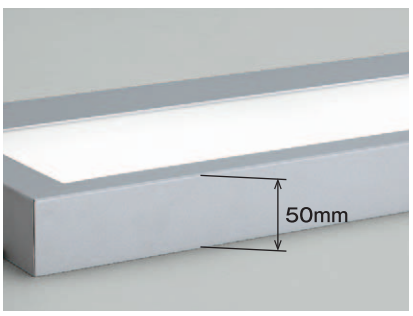

掃除しやすいフラットな発光面とわずか50mmの薄型設計で什器上の存在感を抑えます。

島什器設置で取付簡単



寸法図

シマウエロング

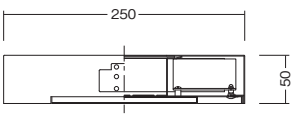

シマウエミニ

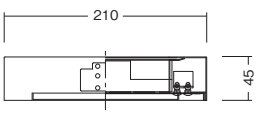

使用例

アミューズメント店



使用器具：LZB-92223WS

アミューズメント店では明るいだけでなくにぎやかな輝きも必要。天井のダウンライト等に加え、遊技台上にシマウエライトを設置することでさらに天井面を明るくし、繁盛感を演出します。

図書館



使用器具：LZB-92223AS

図書館では書架上にシマウエライトを設置し、天井面を照らしベース照度を確保。影が出ずグレアのない照明により、書物の検索や読み書き等、館内での行為を的確にサポートします。

配光シミュレーション

シマウエライト ロング



使用器具：LZB-92224WS
什器上部から天井までの距離2000mm

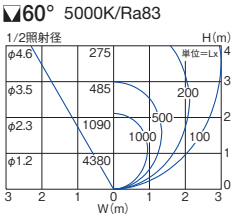

シマウエライト ミニ



使用器具：LZB-92223WS
什器上部から天井までの距離2000mm

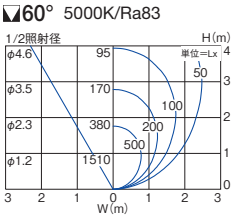

 ●照明器具の適正交換時期は8~10年です。

島什器用　シマウエライトロング

近接限度	光源寿命	100V・200V兼用（非調光）	100V・200V・242V兼用（調光）	グリーン購入法適合（Ⓖマーク記載品）
0.2m	40000h			



非調光　調光器併用不可

■共通仕様

消費電力:97W
本体　:鋼板 シルバー塗装
カバー　:アクリル 乳白（マット）
4.0kg
98VA（100V/200V）

据置専用
拡散パネル付

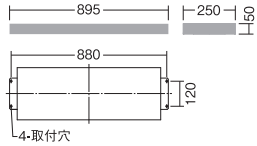

			昼白色5000K/Ra83	白色4000K/Ra83	温白色3500K/Ra83
非調光	L900 タイプ	価格¥58,000	LZB-92224WS 10350lm・97W・106.7lm/W	LZB-92224NS ㊐ 9530lm・97W・98.2lm/W	LZB-92224AS ㊐ 9340lm・97W・96.3lm/W Ⓖ



調光　調光可能 1%～100%

■共通仕様

消費電力:97W
本体　:鋼板 シルバー塗装
カバー　:アクリル 乳白（マット）
4.0kg
98VA（100V/200V/242V）

据置専用
拡散パネル付
※単体では使用できません。必ず専用コントローラーと組み合せてご使用ください。
※配線施工の際、電源線以外に調光信号線（CPEVφ0.9～1.2）が必要です。

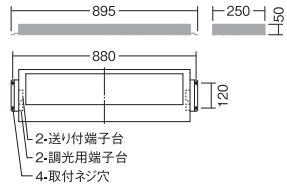

■調光器［別売］
▶P.744
PWM信号制御調光器
LZA-90837E

			昼白色5000K/Ra83	白色4000K/Ra83	温白色3500K/Ra83
PWM調光	L900 タイプ	価格¥64,500	LZB-92440WS 10350lm・97W・106.7lm/W	LZB-92440NS ㊐ 9530lm・97W・98.2lm/W	LZB-92440AS ㊐ 9340lm・97W・96.3lm/W Ⓖ

島什器用　シマウエライトミニ

近接限度	光源寿命	100V・200V兼用（非調光）	100V・200V・242V兼用（調光）	グリーン購入法適合（Ⓖマーク記載品）
0.2m	40000h			



非調光　調光器併用不可

■共通仕様

消費電力:35W
本体　:鋼板 シルバー塗装
カバー　:アクリル 乳白（マット）
2.0kg
36VA（100V/200V）

据置専用
拡散パネル付

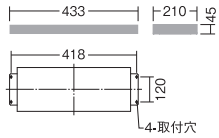

			昼白色5000K/Ra83	白色4000K/Ra83	温白色3500K/Ra83
非調光	L450 タイプ	価格¥29,000	LZB-92223WS 3540lm・35W・101.1lm/W	LZB-92223NS ㊐ 3260lm・35W・93.1lm/W	LZB-92223AS ㊐ 3190lm・35W・91.1lm/W Ⓖ



調光　調光可能 1%～100%

■共通仕様

消費電力:39W
本体　:鋼板 シルバー塗装
カバー　:アクリル 乳白（マット）
2.0kg
39VA（100V/200V/242V）

据置専用
拡散パネル付
※単体では使用できません。必ず専用コントローラーと組み合せてご使用ください。
※配線施工の際、電源線以外に調光信号線（CPEVφ0.9～1.2）が必要です。

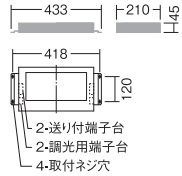

■調光器［別売］
▶P.744
PWM信号制御調光器
LZA-90837E

			昼白色5000K/Ra83	白色4000K/Ra83	温白色3500K/Ra83
PWM調光	L450 タイプ	価格¥34,000	LZB-92439WS 3540lm・39W・90.8lm/W	LZB-92439NS ㊐ 3260lm・39W・83.6lm/W	LZB-92439AS ㊐ 3190lm・39W・81.8lm/W Ⓖ

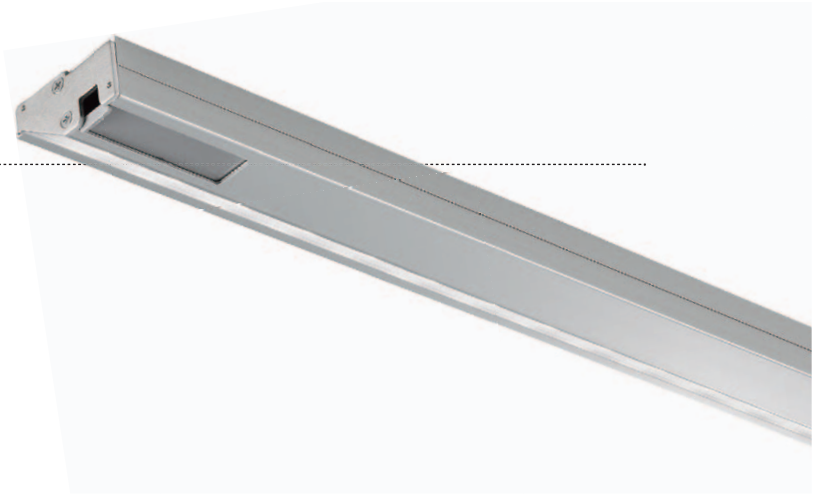

Display Line

可動棚対応／棚奥照射タイプ

棚下全体を明るく照射する拡散配光タイプ



拡散カバーによりソフトな光を実現



拡散カバーによってLED特有のシャープな蛍光灯に近いソフトな光を再現。
柔らかな間接光で落ち着きのある空間を演出します。

棚の奥まで全体を均一に照射

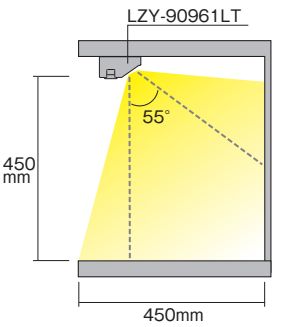

照射方向を下向き55°としているため、棚の手前を明るく照らしながら、奥まで全体を均一に照射します。

寸法図

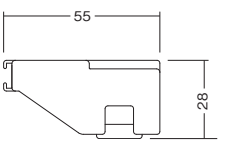

器具高さ28mmの薄型設計

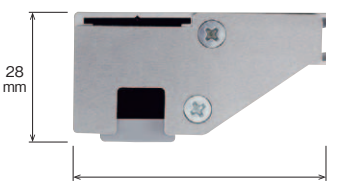

器具の存在感を抑えた巾55mm、高さ28mmの薄型設計、電源を内蔵しているので電源設置のスペースが要らず、コネクターを接続するだけで簡単に施工できます。

配光シミュレーション

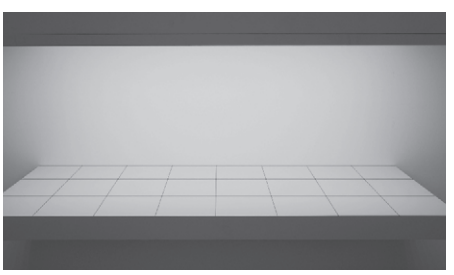

LZY-90961LT

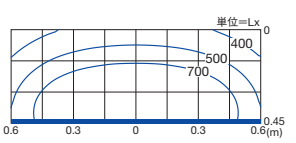

取付高さ450mm LED 30W（2700K）

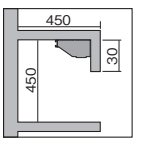

配光特性



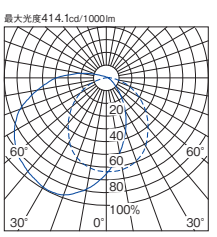

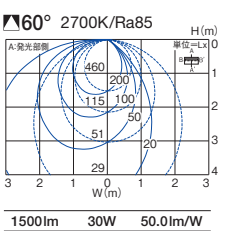

 ●照明器具の適正交換時期は8~10年です。

棚下用　可動棚対応/棚奥照射タイプ

近接限度	光源寿命	100V
0.1m	40000h	専用

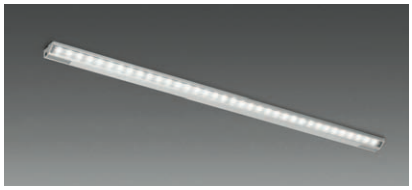



非調光　調光器併用不可

■共通仕様

本体　:アルミ型材
　　シルバーアルマイト
カバー　:アクリル 乳白(マット)

棚下付専用
最大接続台数10台

※必ずオプションの電源接続コード(LZA-90962)と組み合わせてご使用ください。

L1150タイプ

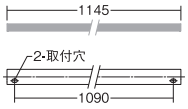

消費電力:30W
1.3kg
30VA

L860タイプ

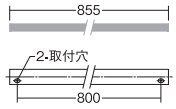

消費電力:23W
1.0kg
23VA

L580タイプ

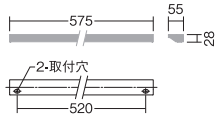

消費電力:15W
0.7kg
15VA

			白色4000K/Ra85	温白色3500K/Ra85	電球色2700K/Ra85
非調光	L1150 タイプ	価格¥25,800	LZY-90961NT 1820lm・30W・60.7lm/W	LZY-90961AT 1710lm・30W・57.0lm/W	LZY-90961LT 1500lm・30W・50.0lm/W
	L860 タイプ	価格¥19,800	LZY-90960NT 1370lm・23W・59.6lm/W	LZY-90960AT 1280lm・23W・55.7lm/W	LZY-90960LT 1130lm・23W・49.1lm/W
	L580 タイプ	価格¥15,800	LZY-90959NT 910lm・15W・60.7lm/W	LZY-90959AT 860lm・15W・57.3lm/W	LZY-90959LT 750lm・15W・50.0lm/W

[器具を連結する場合]

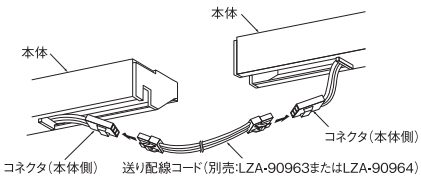

注)最大10台まで連結可能。

[器具をブラケットの内側に取り付ける場合]

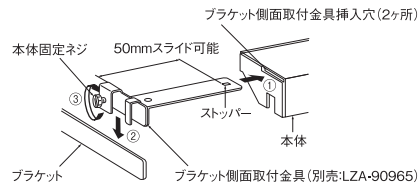

■電源接続コード[別売]



電源接続コード
(ラインコンセント用
差込プラグ付)
LZA-90962
¥2,000

■オプション[別売]



1.5m 送り配線コード
LZA-90964
¥1,500
0.25m 送り配線コード
LZA-90963
¥700



ブラケット側面取付金具
LZA-90965
¥1,200



ブラケット前面取付金具
LZA-90966
¥850

■最小施工寸法

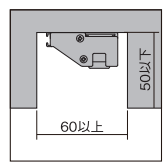

宙華 sorahana

ソラハナ

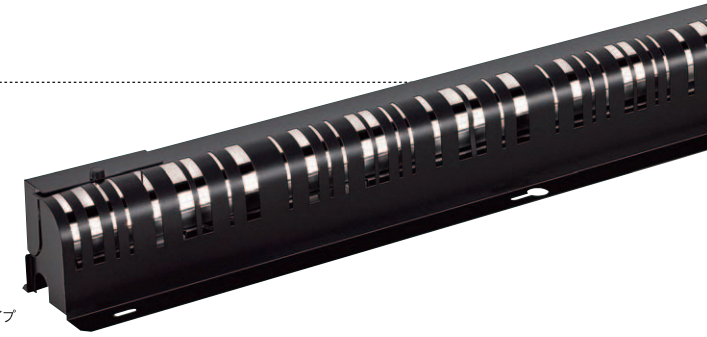

カバータイプ

建築空間に奥行き感と表情を光で演出
小型スリット型モジュールで省スペースでの演出を実現

『宙華 sorahanaカバータイプ』は、従来の間接器具スペースに設置可能な、小型スリット型演出間接照明器具です。
3種類のスリットユニットを用意し、幅広い内装壁面や天井面に『表情や奥行き感のある』光演出を提供します。
色温度調整機能により壁面の色に最適で魅力的なエフェクト光を照射します。

専用本体+カバーで様々なテクスチャーを表現

カバータイプ

器具サイズがコンパクトである為、小空間の演出に最適です。



専用本体



カバー



Sorahana1号



Sorahana2号



Sorahana3号

専用本体



寸法図

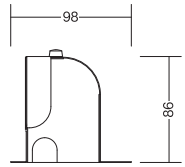

カバータイプ

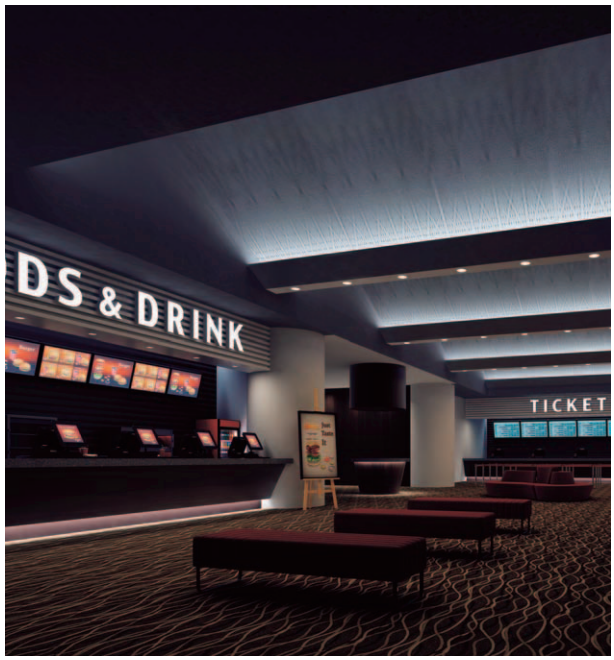

[調色調光]光の色と明るさを自由自在に 明るさも無段階です。

調色調光制御イメージ

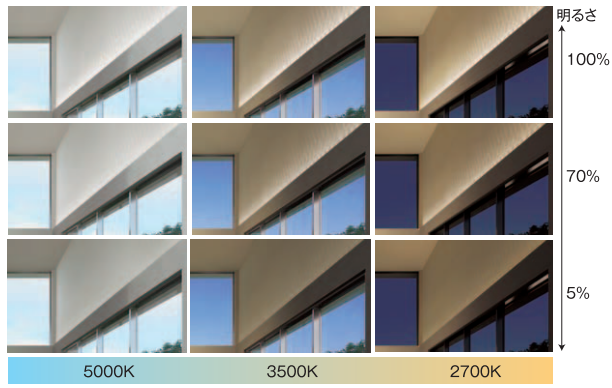

色温度

 ●照明器具の適正交換時期は8~10年です。

演出用　Sorahana カバータイプ

近接限度 0.1m | 光源寿命 40000h | 100V・200V 兼用 | 特許出願中

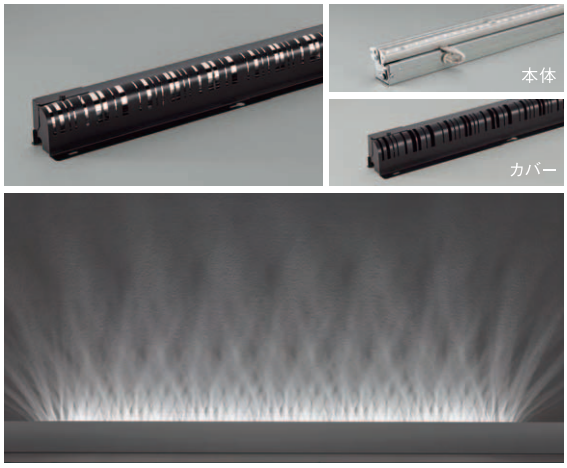

Sorahana 1号

調色調光5000K～2700K/Ra83

調色調光			
L1570 タイプ	本体 ¥33,000 カバー ¥12,000 組合せ価格 ¥45,000	本体 LZY-92459FT カバー LZA-92471	370lm・27W・13.7lm/W
L1270 タイプ	本体 ¥30,500 カバー ¥10,500 組合せ価格 ¥41,000	本体 LZY-92458FT カバー LZA-92470	310lm・23W・13.5lm/W
L1030 タイプ	本体 ¥26,500 カバー ¥9,000 組合せ価格 ¥35,500	本体 LZY-92457FT カバー LZA-92469	250lm・19W・13.2lm/W
L780 タイプ	本体 ¥23,000 カバー ¥7,500 組合せ価格 ¥30,500	本体 LZY-92456FT カバー LZA-92468	190lm・15W・12.7lm/W



Sorahana 2号

調色調光5000K～2700K/Ra83

調色調光			
L1570 タイプ	本体 ¥33,000 カバー ¥12,000 組合せ価格 ¥45,000	本体 LZY-92459FT カバー LZA-92475	90lm・27W・3.3lm/W
L1270 タイプ	本体 ¥30,500 カバー ¥10,500 組合せ価格 ¥41,000	本体 LZY-92458FT カバー LZA-92474	70lm・23W・3.0lm/W
L1030 タイプ	本体 ¥26,500 カバー ¥9,000 組合せ価格 ¥35,500	本体 LZY-92457FT カバー LZA-92473	60lm・19W・3.0lm/W
L780 タイプ	本体 ¥23,000 カバー ¥7,500 組合せ価格 ¥30,500	本体 LZY-92456FT カバー LZA-92472	40lm・15W・2.7lm/W

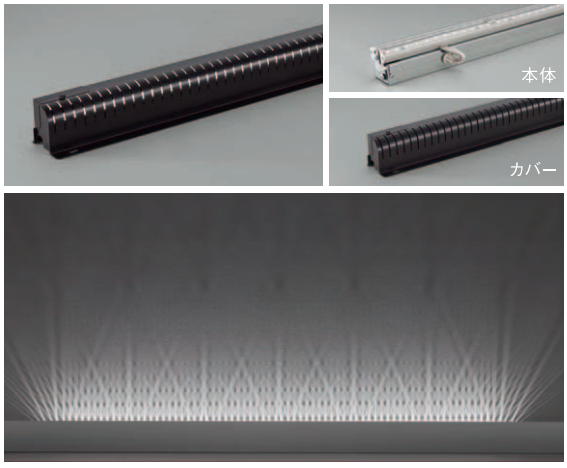

Sorahana 3号

調色調光5000K～2700K/Ra83

調色調光			
L1570 タイプ	本体 ¥33,000 カバー ¥12,000 組合せ価格 ¥45,000	本体 LZY-92459FT カバー LZA-92479	220lm・23W・7.8lm/W
L1270 タイプ	本体 ¥30,500 カバー ¥10,500 組合せ価格 ¥41,000	本体 LZY-92458FT カバー LZA-92478	180lm・23W・7.8lm/W
L1030 タイプ	本体 ¥26,500 カバー ¥9,000 組合せ価格 ¥35,500	本体 LZY-92457FT カバー LZA-92477	140lm・19W・7.4lm/W
L780 タイプ	本体 ¥23,000 カバー ¥7,500 組合せ価格 ¥30,500	本体 LZY-92456FT カバー LZA-92476	110lm・15W・7.3lm/W

調色調光

■共通仕様〔カバー別売〕

本体　:鋼板
　　アルミ型材
　　シルバーアルマイト
　　ポリカーボネート 透明
カバー :鋼板 黒塗装

天井付・壁付・床付兼用
縦長付・横長付兼用
最大接続台数21台（100V時）
最大接続台数43台（200V時）
調色機能付（5000K～2700K）
調光機能付（5%～100%）

注）配線施工の際、電源線以外に専用信号線（CPEVφ0.9～1.2）が調色用・調光用に各1本ずつ必要です。
※単体では使用できません。必ず専用コントローラーと組み合わせてご使用ください。

■対応シーンコントローラー・調光器
▶P.735・739-744

L1570タイプ

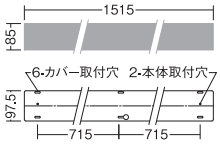

消費電力：27W
4.1kg（セット重量）
30VA（100V/200V）

L1270タイプ

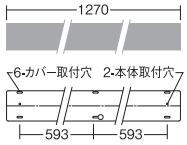

消費電力：23W
3.5kg（セット重量）
25VA

L1030タイプ

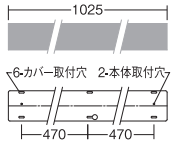

消費電力：19W
2.8kg（セット重量）
20VA

L780タイプ

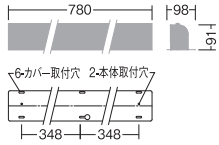

消費電力：15W
2.2kg（セット重量）
15VA

■最小施工寸法

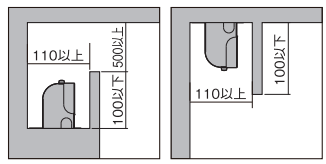

宙華 sorahana

ソラハナ

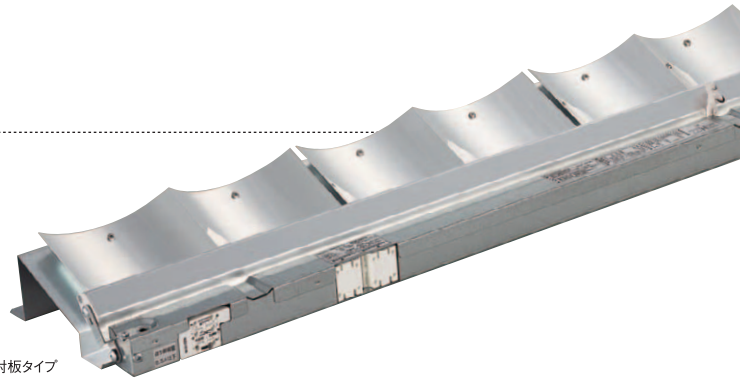

反射板タイプ

建築空間に奥行き感と表情を光で演出
高効率エフェクト反射ユニットで空間に表情を照射

『宙華 sorahana反射板タイプ』は、吹抜け空間のエントランス壁面等の大型鉛直面を効率良く演出する間接照明器具です。
2種類の反射ユニットと色温度の調整機能により、テクスチャーのある壁はもちろん、ボード仕上げの壁面にも最適な色味で『奥行き感や揺らぎ』を感じる上質で魅力的な空間を構築します。また、昼や夜の外光に応じた表情やシーンを組むこともできます。

専用本体+反射板で様々なテクスチャーを表現

反射板タイプ

反射板を使用し、光を効率よく取り出します。大空間の演出に効果的です。

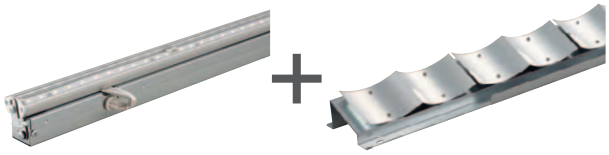

専用本体　　反射板

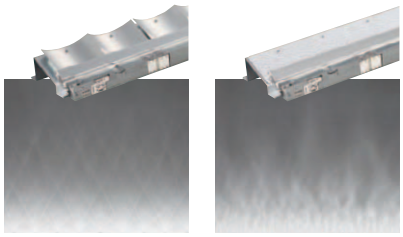

Sorahana4号

Sorahana5号

専用本体



寸法図

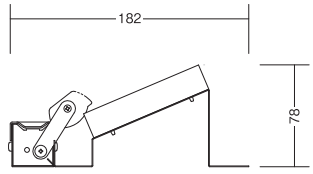

反射板タイプ



[調色調光]光の色と明るさを自由自在に 明るさも無段階です。

調色調光制御イメージ

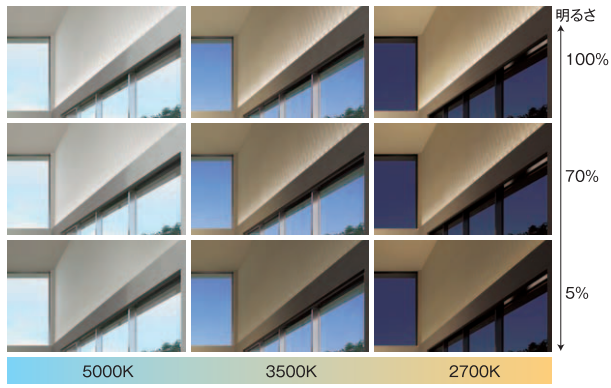

色温度

 ●照明器具の適正交換時期は8~10年です。

演出用　Sorahana 反射板タイプ

近接限度 0.1m | 光源寿命 40000h | 100V・200V兼用 | 特許出願中

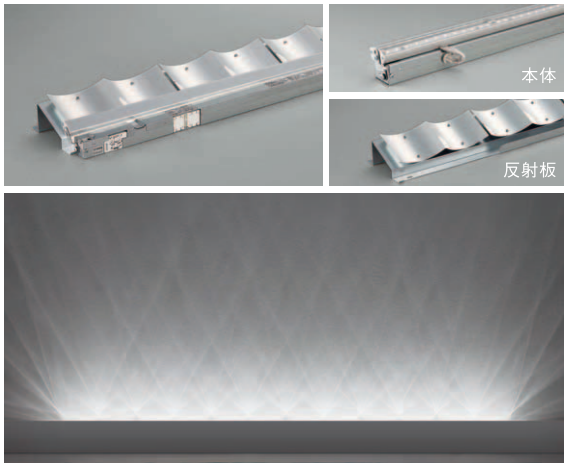

Sorahana 4号

			調色調光5000K～2700K/Ra83
調色調光	L1500 タイプ	本体 ¥33,000 反射板 ¥9,000 組合せ価格 ¥42,000	本体 LZY-92459FT 反射板 LZA-92463 1830lm・27W・67.8lm/W
	L1260 タイプ	本体 ¥30,500 反射板 ¥8,500 組合せ価格 ¥39,000	本体 LZY-92458FT 反射板 LZA-92462 1520lm・23W・66.1lm/W
	L1010 タイプ	本体 ¥26,500 反射板 ¥8,000 組合せ価格 ¥34,500	本体 LZY-92457FT 反射板 LZA-92461 1220lm・19W・64.2lm/W
	L770 タイプ	本体 ¥23,000 反射板 ¥7,500 組合せ価格 ¥30,500	本体 LZY-92456FT 反射板 LZA-92460 920lm・15W・61.3lm/W



Sorahana 5号

			調色調光5000K～2700K/Ra83
調色調光	L1500 タイプ	本体 ¥33,000 反射板 ¥9,000 組合せ価格 ¥42,000	本体 LZY-92459FT 反射板 LZA-92467 1590lm・27W・58.9lm/W
	L1260 タイプ	本体 ¥30,500 反射板 ¥8,500 組合せ価格 ¥39,000	本体 LZY-92458FT 反射板 LZA-92466 1320lm・23W・57.4lm/W
	L1010 タイプ	本体 ¥26,500 反射板 ¥8,000 組合せ価格 ¥34,500	本体 LZY-92457FT 反射板 LZA-92465 1060lm・19W・55.8lm/W
	L770 タイプ	本体 ¥23,000 反射板 ¥7,500 組合せ価格 ¥30,500	本体 LZY-92456FT 反射板 LZA-92464 790lm・15W・52.7lm/W

調色調光

■共通仕様〔反射板別売〕

本体　:鋼板
　　アルミ型材
　　シルバーアルマイト
　　ポリカーボネート 透明
反射板 :アルミ 鏡板・鋼板

天井付・壁付・床付兼用
縦長付・横長付兼用
最大接続台数21台（100V時）
最大接続台数43台（200V時）
調色機能付（5000K～2700K）
調光機能付（5%～100%）

注）配線施工の際、電源線以外に専用信号線（CPEVφ0.9～1.2）が調色用・調光用に各1本ずつ必要です。
※単体では使用できません。必ず専用コントローラーと組み合わせてご使用ください。

■対応シーンコントローラー・調光器
▶P.735・739-744

L1500タイプ

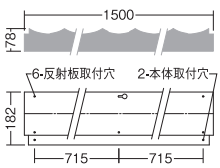

消費電力：27W
4.7kg（セット重量）
30VA

L1260タイプ

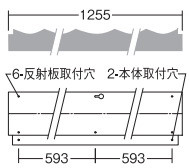

消費電力：23W
4.0kg（セット重量）
25VA

L1010タイプ

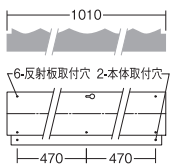

消費電力：19W
3.2kg（セット重量）
20VA

L770タイプ

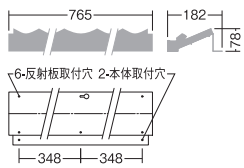

消費電力：15W
2.4kg（セット重量）
15VA

■最小施工寸法

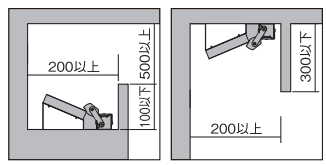

Bracket

上下配光・上配光ブラケット

組み合わせ自在だから最適な間接光を設定可能

ムラのない間接光



突き合わせ連結させて、ライン状の間接照明としてもお使いいただけます。(送り配線可能)

寸法図

上下配光

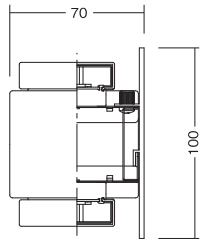

上配光

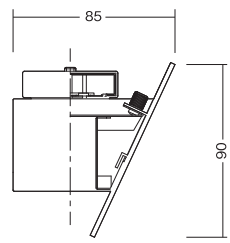

本体とLEDユニット組み合わせ例

	器具本体			LEDユニット 別売	
	上下配光	上配光			
L1200			＋	昼白色 5000K	LZA-91437WE
	LZK-91314XW	LZK-91313XW		白色 4000K	LZA-91437NE
				温白色 3500K	LZA-91437AE
L600			＋	昼白色 5000K	LZA-91436WE
	LZK-91312XW	LZK-91311XW		白色 4000K	LZA-91436NE
				温白色 3500K	LZA-91436AE

※上下配光はLEDユニット(別売)が2灯必要です。

施工例

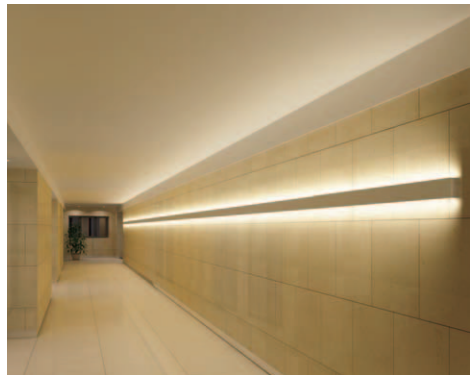

 ●照明器具の適正交換時期は8~10年です。

上下配光・上配光ブラケット

L1200上下配光

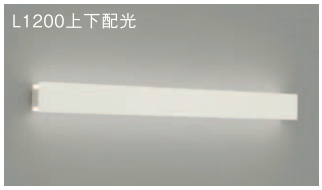

非調光 調光器併用不可

■共通仕様〔ユニット別売〕

消費電力:96W
本体　:鋼板 白塗装
カバー　:アルミ型材 白塗装

2.7kg
99VA(100V/200V)

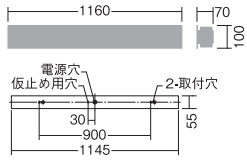

			昼白色5000K/Ra83	白色 4000K/Ra83	温白色3500K/Ra83
L1200 上下配光タイプ	非調光	本体 ¥23,800 ユニット×2 ¥36,000 組合せ価格 ¥59,800	本体 LZK-91314XW ユニット LZA-91437WE×2 9310lm・96W・97.0lm/W	本体 LZK-91314XW ユニット LZA-91437NE×2 8920lm・96W・92.9lm/W	本体 LZK-91314XW ユニット LZA-91437AE×2 8710lm・96W・90.7lm/W

L600上下配光

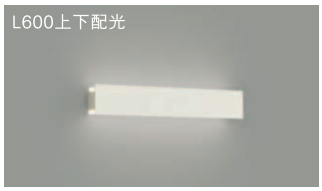

非調光 調光器併用不可

■共通仕様〔ユニット別売〕

消費電力:48W
本体　:鋼板 白塗装
カバー　:アルミ型材 白塗装

1.6kg
49VA(100V/200V)

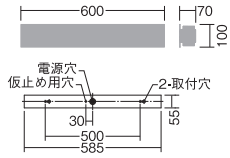

			昼白色5000K/Ra83	白色 4000K/Ra83	温白色3500K/Ra83
L600 上下配光タイプ	非調光	本体 ¥15,400 ユニット×2 ¥16,400 組合せ価格 ¥31,800	本体 LZK-91312XW ユニット LZA-91436WE×2 4650lm・48W・96.9lm/W	本体 LZK-91312XW ユニット LZA-91436NE×2 4470lm・48W・93.1lm/W	本体 LZK-91312XW ユニット LZA-91436AE×2 4360lm・48W・90.8lm/W

L1200上配光

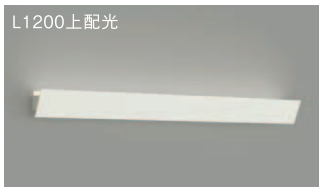

非調光 調光器併用不可

■共通仕様〔ユニット別売〕

消費電力:48W
本体　:鋼板 白塗装
カバー　:アルミ型材 白塗装

2.3kg
49VA(100V/200V)

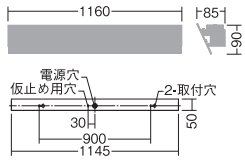

			昼白色5000K/Ra83	白色 4000K/Ra83	温白色3500K/Ra83
L1200 上配光タイプ	非調光	本体 ¥17,000 ユニット ¥18,000 組合せ価格 ¥35,000	本体 LZK-91313XW ユニット LZA-91437WE 4750lm・48W・99.0lm/W	本体 LZK-91313XW ユニット LZA-91437NE 4550lm・48W・94.8lm/W	本体 LZK-91313XW ユニット LZA-91437AE 4440lm・48W・92.5lm/W

L600上配光

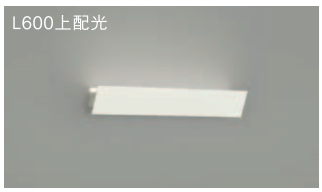

非調光 調光器併用不可

■共通仕様〔ユニット別売〕

消費電力:24W
本体　:鋼板 白塗装
カバー　:アルミ型材 白塗装

1.3kg
25VA(100V/200V)

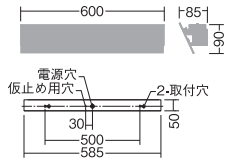

			昼白色5000K/Ra83	白色 4000K/Ra83	温白色3500K/Ra83
L600 上配光タイプ	非調光	本体 ¥11,800 ユニット ¥8,200 組合せ価格 ¥20,000	本体 LZK-91311XW ユニット LZA-91436WE 2380lm・24W・99.2lm/W	本体 LZK-91311XW ユニット LZA-91436NE 2280lm・24W・95.0lm/W	本体 LZK-91311XW ユニット LZA-91436AE 2220lm・24W・92.5lm/W

■オプション[別売]




エンドプレート(上下配光用)
LZA-91316
¥3,000
鋼板 白塗装
0.2kg

エンドプレート
(上下配光用)装着時




エンドプレート(上配光用)
LZA-91315
¥3,000
鋼板 白塗装
0.2kg

エンドプレート
(上配光用)装着時





BASE LIGHT Series
ベースライトシリーズ

BASE LIGHT Series / ベースライトシリーズ

SQUARE BASE LIGHT
スクエアベース



スクエア（ユニット別売）



超高効率を実現、ベースライトの新たなスタンダード
▶P.531

調色調光



光の色と明るさを自由自在に
▶P.563

灯具可動



灯具可動で照射範囲がさらに広がり棚の上までしっかりアピール
▶P.567

BASE LIGHT
長形ベース



ストレート（ユニット別売）



高効率と省エネを実現。バリエーション豊富なストレートベースライト
▶P.569

非常用（ユニット別売）



バリエーション豊富な非常用LEDベースライト
▶P.587

ウォールウォッシャー（ユニット別売）



地明かりとしても使えるウォールウォッシャータイプ
▶P.585



ワンタッチ着脱式（ユニット別売）

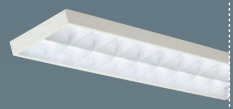

メンテナンス性に優れたワンタッチ着脱式のベースライト
▶P.595

防雨・防湿形トラフ



屋外で使用可能な防雨・防湿タイプ
▶P.598

DESIGN BASE LIGHT
デザインベースライト



フレームレス



天井面に均一にほのかな光がまわるフレームレスのアクリルセード
▶P.600

フラットパネル

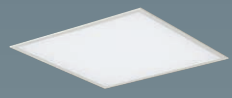

下面パネル全体がムラなく均一に光るフラットカバーのベースライト
▶P.601

拡散カバードーム



丸みを帯びた拡散カバーから自然で柔らかな光を演出
▶P.603

下面開放

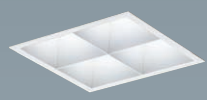

□300の小型ベーシックタイプ
▶P.602



ラウンド



天井意匠の一部として使用できるラウンドタイプ
▶P.605

アーチライン



連灯しても途切れない光で空間を演出
▶P.606

吊下げ形



ハイパワーユニット対応ペンダント型のベースライト
▶P.607

PLUG-TYPE BASE LIGHT
プラグタイプ



長形



施工が簡単な配線ダクト取付タイプ
▶P.610

スクエア



空間にリズミカルな演出が可能なスクエアタイプ
▶P.612

POWER PENDANT
パワーペンダント



電源内蔵



電源を内蔵した省施工タイプ
▶P.613

電源別売



灯具サイズがコンパクトな電源別売タイプ
▶P.617

POWER CEILING
パワーシーリング



一般タイプ（電源内蔵）



高効率&軽量化を実現した高天井用
▶P.621

軽量タイプ（電源別置）



軽量化を実現した高天井用
▶P.625

RANGE HOOD LIGHT
レンジフード用照明



防水·防湿·防塵構造



過酷な厨房環境にも適応したレンジフード用LED照明
▶P.627

BACKYARD
バックヤード



低温用 −40℃対応



瞬時点灯を実現する低温空間の照度確保に最適なベースライト
▶P.629

低温用 −30℃対応



−30℃まで対応するシーリング型のベースライト
▶P.630

BASE LIGHT : MATRIX / ベースライト：マトリクス

スクエアベースライト[LEDユニット別売型]

		直付形			
		下面開放	ルーバー・枠無しタイプ	ルーバー・枠有りタイプ	下面パネル
					
□600タイプ	FHP45W形 ユニット×4灯	非調光本体：LZB-92695XW 調光本体：LZB-92696XW㊎ [□600タイプ用ユニット別売]×4 ▶P.535・536	非調光本体：LZB-92695XW 調光本体：LZB-92696XW㊎ ルーバー：LZA-92756 [□600タイプ用ユニット別売]×4 ▶P.535・536	非調光本体：LZB-92695XW 調光本体：LZB-92696XW㊎ ルーバー：LZA-92699 [□600タイプ用ユニット別売]×4 ▶P.535・536	非調光本体：LZB-92695XW 調光本体：LZB-92696XW㊎ 下面パネル：LZA-92700 [□600タイプ用ユニット別売]×4 ▶P.535・536
	FHP45W形 ユニット×3灯	非調光本体：LZB-92693XW 調光本体：LZB-92694XW㊎ [□600タイプ用ユニット別売]×3 ▶P.537・538	非調光本体：LZB-92693XW 調光本体：LZB-92694XW㊎ ルーバー：LZA-92756 [□600タイプ用ユニット別売]×3 ▶P.537・538	非調光本体：LZB-92693XW 調光本体：LZB-92694XW㊎ ルーバー：LZA-92699 [□600タイプ用ユニット別売]×3 ▶P.537・538	非調光本体：LZB-92693XW 調光本体：LZB-92694XW㊎ 下面パネル：LZA-92700 [□600タイプ用ユニット別売]×3 ▶P.537・538
□450タイプ	FHP32W形 ユニット×4灯	非調光本体：LZB-92691XW 調光本体：LZB-92692XW㊎ [□450タイプ用ユニット別売]×4 ▶P.539・540	非調光本体：LZB-92691XW 調光本体：LZB-92692XW㊎ ルーバー：LZA-92755 [□450タイプ用ユニット別売]×4 ▶P.539・540	非調光本体：LZB-92691XW 調光本体：LZB-92692XW㊎ ルーバー：LZA-92697 [□450タイプ用ユニット別売]×4 ▶P.539・540	非調光本体：LZB-92691XW 調光本体：LZB-92692XW㊎ 下面パネル：LZA-92698 [□450タイプ用ユニット別売]×4 ▶P.539・540
	FHP32W形 ユニット×3灯	非調光本体：LZB-92689XW 調光本体：LZB-92690XW㊎ [□450タイプ用ユニット別売]×3 ▶P.541・542	非調光本体：LZB-92689XW 調光本体：LZB-92690XW㊎ ルーバー：LZA-92755 [□450タイプ用ユニット別売]×3 ▶P.541・542	非調光本体：LZB-92689XW 調光本体：LZB-92690XW㊎ ルーバー：LZA-92697 [□450タイプ用ユニット別売]×3 ▶P.541・542	非調光本体：LZB-92689XW 調光本体：LZB-92690XW㊎ 下面パネル：LZA-92698 [□450タイプ用ユニット別売]×3 ▶P.541・542

		埋込形（Cチャンネル回避型）			
		下面開放	ルーバー・枠無しタイプ	ルーバー・枠有りタイプ	下面パネル
		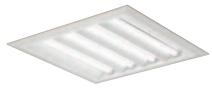			
□600タイプ	FHP45W形 ユニット×4灯	非調光本体：LZB-92723XW 調光本体：LZB-92724XW㊎ [□600タイプ用ユニット別売]×4 ▶P.545・546	非調光本体：LZB-92723XW 調光本体：LZB-92724XW㊎ ルーバー：LZA-92756 [□600タイプ用ユニット別売]×4 ▶P.545・546	非調光本体：LZB-92723XW 調光本体：LZB-92724XW㊎ ルーバー：LZA-92699 [□600タイプ用ユニット別売]×4 ▶P.545・546	非調光本体：LZB-92723XW 調光本体：LZB-92724XW㊎ 下面パネル：LZA-92700 [□600タイプ用ユニット別売]×4 ▶P.545・546
埋込穴 630	FHP45W形 ユニット×3灯	非調光本体：LZB-92721XW 調光本体：LZB-92722XW㊎ [□600タイプ用ユニット別売]×3 ▶P.547・548	非調光本体：LZB-92721XW 調光本体：LZB-92722XW㊎ ルーバー：LZA-92756 [□600タイプ用ユニット別売]×3 ▶P.547・548	非調光本体：LZB-92721XW 調光本体：LZB-92722XW㊎ ルーバー：LZA-92699 [□600タイプ用ユニット別売]×3 ▶P.547・548	非調光本体：LZB-92721XW 調光本体：LZB-92722XW㊎ 下面パネル：LZA-92700 [□600タイプ用ユニット別売]×3 ▶P.547・548
□450タイプ	FHP32W形 ユニット×4灯	非調光本体：LZB-92719XW 調光本体：LZB-92720XW㊎ [□450タイプ用ユニット別売]×4 ▶P.549・550	非調光本体：LZB-92719XW 調光本体：LZB-92720XW㊎ ルーバー：LZA-92755 [□450タイプ用ユニット別売]×4 ▶P.549・550	非調光本体：LZB-92719XW 調光本体：LZB-92720XW㊎ ルーバー：LZA-92697 [□450タイプ用ユニット別売]×4 ▶P.549・550	非調光本体：LZB-92719XW 調光本体：LZB-92720XW㊎ 下面パネル：LZA-92698 [□450タイプ用ユニット別売]×4 ▶P.549・550
埋込穴 500	FHP32W形 ユニット×3灯	非調光本体：LZB-92717XW 調光本体：LZB-92718XW㊎ [□450タイプ用ユニット別売]×3 ▶P.551・552	非調光本体：LZB-92717XW 調光本体：LZB-92718XW㊎ ルーバー：LZA-92755 [□450タイプ用ユニット別売]×3 ▶P.551・552	非調光本体：LZB-92717XW 調光本体：LZB-92718XW㊎ ルーバー：LZA-92697 [□450タイプ用ユニット別売]×3 ▶P.551・552	非調光本体：LZB-92717XW 調光本体：LZB-92718XW㊎ 下面パネル：LZA-92698 [□450タイプ用ユニット別売]×3 ▶P.551・552

		埋込形（空調ダクト回避型）	
		下面開放	ルーバー
		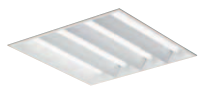	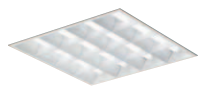
□600タイプ	FHP45W形 ユニット×4灯	非調光本体：LZB-92737XW 調光本体：LZB-92738XW㊎ [□600タイプ用ユニット別売]×4 ▶P.555	非調光本体：LZB-92739XW 調光本体：LZB-92740XW㊎ [□600タイプ用ユニット別売]×4 ▶P.556
埋込穴 600	FHP45W形 ユニット×3灯	非調光本体：LZB-92733XW 調光本体：LZB-92734XW㊎ [□600タイプ用ユニット別売]×3 ▶P.557	非調光本体：LZB-92735XW 調光本体：LZB-92736XW㊎ [□600タイプ用ユニット別売]×3 ▶P.558
□450タイプ	FHP32W形 ユニット×4灯	非調光本体：LZB-92729XW 調光本体：LZB-92730XW㊎ [□450タイプ用ユニット別売]×4 ▶P.559	非調光本体：LZB-92731XW 調光本体：LZB-92732XW㊎ [□450タイプ用ユニット別売]×4 ▶P.560
埋込穴 450	FHP32W形 ユニット×3灯	非調光本体：LZB-92725XW 調光本体：LZB-92726XW㊎ [□450タイプ用ユニット別売]×3 ▶P.561	非調光本体：LZB-92727XW 調光本体：LZB-92728XW㊎ [□450タイプ用ユニット別売]×3 ▶P.562

スクエアベースライト対応 別売LEDユニット一覧



□600タイプ用 FHP45W形 ユニット	超高出力 ユニット 4200 lmクラス	●LZA-92706W ○LZA-92706N ◎LZA-92706A
	高出力 ユニット 3600 lmクラス	●LZA-92705W ○LZA-92705N ◎LZA-92705A
	標準出力 ユニット 2900 lmクラス	●LZA-92704W ○LZA-92704N ◎LZA-92704A
□450タイプ用 FHP32W形 ユニット	超高出力 ユニット 2900 lmクラス	●LZA-92703W ○LZA-92703N ◎LZA-92703A
	高出力 ユニット 2100 lmクラス	●LZA-92702W ○LZA-92702N ◎LZA-92702A
	標準出力 ユニット 1500 lmクラス	●LZA-92701W ○LZA-92701N ◎LZA-92701A

㊎：受注生産品 ［色温度］●：5000K ○：4000K ◎：3500K

 ●照明器具の適正交換時期は8～10年です。

スクエアベースライト［調色調光］

従来光源		埋込形 フラットパネル
FHP45W×4灯相当	□600タイプ 埋込穴600	●LZB-91567FW ▶P.565
FHP32W×3灯相当	□450タイプ 埋込穴450	●LZB-91566FW ▶P.565

［色温度］●：調色調光 5000K ～ 2700K

スクエアベースライト［灯具可動］

従来光源		埋込形 灯具可動
FHP45W×3灯相当	□600タイプ 埋込穴600	●LZB-91569WW ●LZB-91569AW ▶P.568
FHP32W×3灯相当	□450タイプ 埋込穴450	●LZB-91568WW ●LZB-91568AW ▶P.568

［色温度］●：5000K ●：3500K

デザインベースライト

従来光源		埋込形 フレームレス	埋込形 フラットパネル	埋込形 拡散カバードーム	直付・埋込兼用形 拡散カバードーム
					Cチャンネル回避型
FHP45W×4灯相当	□600タイプ 埋込穴600			非調光 ●LZB-91088WW ●LZB-91088AW ▶P.604	非調光 ●LZB-91086WW ●LZB-91086AW ▶P.603
FHP45W×3灯相当	□600タイプ 埋込穴600		非調光 調光 ●LZB-92572WW ●LZB-92571WW㊒ ○LZB-92572NW ○LZB-92571NW㊒ ●LZB-92572AW ●LZB-92571AW㊒ ●LZB-92572YW ●LZB-92571YW㊒ ▶P.601		
FHP32W×3灯相当	□450タイプ 埋込穴450	非調光 ●LZB-91102WWE ●LZB-91102AWE ▶P.600	非調光 調光 ●LZB-92570WW ●LZB-92569WW㊒ ○LZB-92570NW ○LZB-92569NW㊒ ●LZB-92570AW ●LZB-92569AW㊒ ●LZB-92570YW ●LZB-92569YW㊒ ▶P.601	非調光 ●LZB-91084WW ●LZB-91084AW ▶P.604	非調光 ●LZB-91082WW ●LZB-91082AW ▶P.603
FHT42W×2灯相当	□275タイプ 埋込穴275		非調光 調光 ●LZB-92568WW ●LZB-92567WW㊒ ○LZB-92568NW ○LZB-92567NW㊒ ●LZB-92568AW ●LZB-92567AW㊒ ●LZB-92568YW ●LZB-92567YW㊒ ▶P.601		
Hf32W×2灯高出力相当	L1200タイプ 埋込穴220×1235	埋込形	埋込形	埋込形	直付形
		非調光 ●LZB-91103WW ●LZB-91103AW ▶P.600	非調光 ●LZB-91078WW ●LZB-91078AW ▶P.602	非調光 ●LZB-91090WW ▶P.604	非調光 ●LZB-91089WW ▶P.603

㊒：受注生産品 ［色温度］●：5000K ○：4000K ●：3500K ●：3000K

従来光源		埋込形 下面開放
FHT42W×2灯相当	□300タイプ 埋込穴300	○LZB-90986NW ●LZB-90986AW㊒ ●LZB-90986YW㊒ ▶P.602

［色温度］○：4000K ●：3500K ●：3000K

従来光源		埋込形 ラウンド
FHP32W×3灯相当	φ600タイプ 埋込穴600	非調光 ●LZB-91310WW ●LZB-91310AW ●LZB-91310YW ▶P.605
	φ435タイプ 埋込穴435	非調光 ●LZB-91309WW ●LZB-91309AW ●LZB-91309YW ▶P.605

［色温度］●：5000K ●：3500K ●：3000K

従来光源		直付形 アーチライン
Hf32W×2灯高出力相当	L1200タイプ	非調光 ●LZB-91349WW ●LZB-91349AW ▶P.606

［色温度］●：5000K ●：3500K

㊒：受注生産品／別注対応：詳しくは最寄りの営業所にお問い合わせください。

BASE LIGHT : MATRIX / ベースライト：マトリクス

長形ベース［LEDユニット別売型］

直付形		
幅150mm		110形本体：**LZB-92743XW** ［110形ユニット別売］▶P.571 40形本体：**LZB-92585XW** ［40形ユニット別売］▶P.575 20形本体：**LZB-92578XW** ［20形ユニット別売］▶P.582
幅230mm		110形本体：**LZB-92744XW** ［110形ユニット別売］▶P.572 40形本体：**LZB-92586XW** ［40形ユニット別売］▶P.576
幅70mm		110形本体：**LZB-92742XW** ［110形ユニット別売］▶P.573 40形本体：**LZB-92584XW** ［40形ユニット別売］▶P.577 20形本体：**LZB-92577XW** ［20形ユニット別売］▶P.583
反射笠付		110形本体：**LZB-92745XW** ［110形ユニット別売］▶P.574 40形本体：**LZB-92587XW** ［40形ユニット別売］▶P.578
ウォール ウォッシャー 幅110mm		110形本体：**LZB-92757XW** ［110形ユニット別売］▶P.585 40形本体：**LZB-92420XW** ［40形ユニット別売］▶P.586
埋込形		
幅150mm	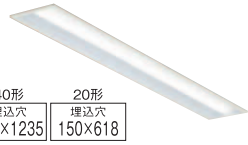	40形本体：**LZB-92588XW** ［40形ユニット別売］▶P.579 20形本体：**LZB-92581XW** ［20形ユニット別売］▶P.584
幅220mm		40形本体：**LZB-92589XW** ［40形ユニット別売］▶P.580
幅300mm	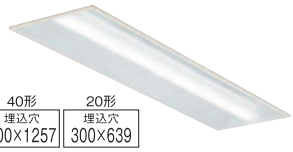	40形本体：**LZB-92590XW** ［40形ユニット別売］▶P.581 20形本体：**LZB-92583XW** ［20形ユニット別売］▶P.584

長形ベース対応 別売LEDユニット一覧			
	従来光源	非調光	調光
110形	FHF86形×2灯 定格出力相当 13400 lmクラス	●LZA-92754W ●LZA-92754A	
	FLR110形 ×2灯相当 10000 lmクラス	●LZA-92753W ●LZA-92753A	
	FHF86形×1灯 定格出力相当 6400 lmクラス	●LZA-92752W ●LZA-92752A	
	FLR110形 ×1灯相当 5000 lmクラス	●LZA-92751W ●LZA-92751A	
40形	FHF32形×2灯 高出力相当 6900 lmクラス	●LZA-92824W ○LZA-92824N ●LZA-92824A ●別注対応	●LZA-92818W ○LZA-92818N ●LZA-92818A ●別注対応
	FHF32形×2灯 定格出力相当 5200 lmクラス	●LZA-92823W ○LZA-92823N ●LZA-92823A ●別注対応	●LZA-92817W ○LZA-92817N ●LZA-92817A ●別注対応
	FLR40形×2灯相当 4000 lmクラス	●LZA-92822W ○LZA-92822N ●LZA-92822A ●別注対応	
	FHF32形×1灯 高出力相当 3200 lmクラス	●LZA-92821W ○LZA-92821N ●LZA-92821A ●別注対応	●LZA-92816W ○LZA-92816N ●LZA-92816A ●別注対応
	FHF32形×1灯 定格出力相当 2500 lmクラス	●LZA-92820W ○LZA-92820N ●LZA-92820A ●別注対応	
	FLR40形×1灯相当 2000 lmクラス	●LZA-92819W ○LZA-92819N ●LZA-92819A ●別注対応	
20形	FHF16形×2灯 高出力相当 3200 lmクラス		●LZA-92813W ●LZA-92813A ●LZA-92813Y
	FHF16形×1灯 高出力相当 1600 lmクラス	●LZA-92815W ●LZA-92815A ●LZA-92815Y	●LZA-92812W ●LZA-92812A ●LZA-92812Y
	FLR20形×1灯相当 800 lmクラス	●LZA-92814W ●LZA-92814A ●LZA-92814Y	

［色温度］●：5000K ○：4000K ●：3500K ●：3000K

長形ベース　非常用[LEDユニット別売型]

直付形		
幅150mm		40形本体:LZE-92712XW㊞ [40形ユニット別売] ▶P.589
幅230mm		40形本体:LZE-92713XW㊞ [40形ユニット別売] ▶P.590
幅70mm		40形本体:LZE-92711XW㊞ [40形ユニット別売] ▶P.591
反射笠付		40形本体:LZE-92714XW㊞ [40形ユニット別売] ▶P.592
埋込形		
幅220mm	 埋込穴 220×1235	40形本体:LZE-92715XW㊞ [40形ユニット別売] ▶P.593
幅300mm	 埋込穴 300×1257	40形本体:LZE-92716XW㊞ [40形ユニット別売] ▶P.594

長形ベース非常用対応 別売LEDユニット一覧		
	従来光源	非調光
40形	FHF32形×2灯 高出力相当 6900 lmクラス	●LZA-92611W㊞ ●LZA-92611A㊞ ●LZA-92611Y㊞
	FHF32形×2灯 定格出力相当 5200 lmクラス	●LZA-92610W㊞ ●LZA-92610A㊞ ●LZA-92610Y㊞
	FLR40形×2灯相当 4000 lmクラス	●LZA-92609W㊞ ●LZA-92609A㊞ ●LZA-92609Y㊞
	FHF32形×1灯 高出力相当 3200 lmクラス	●LZA-92608W㊞ ●LZA-92608A㊞ ●LZA-92608Y㊞
	FHF32形×1灯 定格出力相当 2500 lmクラス	●LZA-92607W㊞ ●LZA-92607A㊞ ●LZA-92607Y㊞
	FLR40形×1灯相当 2000 lmクラス	●LZA-92606W㊞ ●LZA-92606A㊞ ●LZA-92606Y㊞

[色温度] ●:5000K ●:3500K ●:3000K

長形ベース[LEDユニット別売型]

従来光源		直付・埋込兼用形		埋込形	
		下面開放	ルーバー	下面開放	ルーバー
		Cチャンネル回避型  埋込穴 220×1165	Cチャンネル回避型 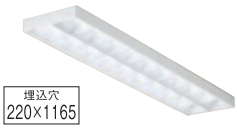 埋込穴 220×1165	 埋込穴 220×1165	 埋込穴 220×1165
Hf32W ×2灯 高出力相当	L1200 タイプ 2灯用	非調光本体:LZB-91418XW [ユニット別売]×2 ●LZA-91435WE ○LZA-91435NE ●LZA-91435AE ▶P.596	非調光本体:LZB-91420XW [ユニット別売]×2 ●LZA-91435WE ○LZA-91435NE ●LZA-91435AE ▶P.596	非調光本体:LZB-91419XW [ユニット別売]×2 ●LZA-91435WE ○LZA-91435NE ●LZA-91435AE ▶P.597	非調光本体:LZB-91421XW [ユニット別売]×2 ●LZA-91435WE ○LZA-91435NE ●LZA-91435AE ▶P.597

従来光源		直付形
		下面開放
		
Hf32W ×1灯 高出力相当	L1200 タイプ 1灯用	非調光本体:LZB-91432XW [ユニット別売]×1 ●LZA-91437WE ○LZA-91437NE ●LZA-91437AE ▶P.596

[色温度] ●:5000K ○:4000K ●:3500K

BASE LIGHT : MATRIX / ベースライト：マトリクス

防雨・防湿形トラフ（L形ピン口金タイプ）

	直付形	
従来光源		
FL40W ×2灯 相当	非調光：●LZW-92242WW ▶P.598	
FL40W ×1灯 相当		非調光：●LZW-92241WW ▶P.598

［色温度］●：5000K

吊下げ

		ソリッド	薄型
従来光源		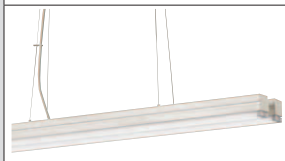	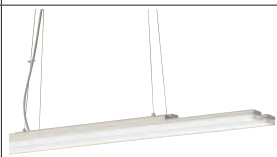
Hf32W ×2灯 高出力相当	L1200 タイプ	非調光本体：LZP-91429XW ［ユニット別売］×2 ●LZA-91437WE ○LZA-91437NE ●LZA-91437AE ▶P.607	非調光本体：LZP-91431XW ［ユニット別売］×2 ●LZA-91437WE ○LZA-91437NE ●LZA-91437AE ▶P.608
Hf32W ×1灯 高出力相当	L1200 タイプ	非調光本体：LZP-91428XW ［ユニット別売］×1 ●LZA-91437WE ○LZA-91437NE ●LZA-91437AE ▶P.607	非調光本体：LZP-91430XW ［ユニット別売］×1 ●LZA-91437WE ○LZA-91437NE ●LZA-91437AE ▶P.608

［色温度］●：5000K ○：4000K ●：3500K

プラグタイプ

		配線ダクト取付	アーチライン・灯具可動
従来光源			
Hf32W ×2灯 高出力相当	L1200 タイプ	非調光：●LZB-90789WWE ●LZB-90789AWE ●LZB-90789YWE ▶P.610	
Hf32W ×1灯 高出力相当	L800 タイプ		非調光：●LZB-91639WW ●LZB-91639AW ▶P.606・611
Hf16W ×2灯 高出力相当	L600 タイプ	非調光：●LZB-90788WWE ●LZB-90788AWE ●LZB-90788YWE ▶P.610	

［色温度］●：5000K ●：3500K ●：3000K

		配線ダクト取付
従来光源		
FHT42W ×3灯相当	LZ6	非調光：○LZB-91805NW ●LZB-91805YW ▶P.612
FHT42W ×2灯相当	LZ4	非調光：○LZB-91804NW ●LZB-91804YW ▶P.612
FHT42W 相当	LZ2	非調光：○LZB-91803NW ●LZB-91803YW ▶P.612

［色温度］○：4000K ●：3000K

 ●照明器具の適正交換時期は8～10年です。

パワーペンダント

従来光源		電源内蔵タイプ			電源別売タイプ		
							
		乳白カバー	透明カバー	アルミカバー	乳白カバー	透明カバー	アルミカバー
CDM-TP 150W相当	LZ8	非調光本体:●LZP-60832WW ○LZP-60832NW ●LZP-60832AW ▶P.614 乳白カバー LZA-90980 / 透明カバー LZA-90979 / アルミカバー LZA-90981			本体:●LZP-60859WW ○LZP-60859NW ●LZP-60859AW ▶P.618 乳白カバー LZA-90980 / 透明カバー LZA-90979 / アルミカバー LZA-90981		
	LZ6	非調光本体:○LZP-60831NW ●LZP-60831AW ●LZP-60831YW ▶P.615 乳白カバー LZA-90980 / 透明カバー LZA-90979 / アルミカバー LZA-90981			本体:○LZP-60803NW ●LZP-60803AW ●LZP-60803YW ▶P.619 乳白カバー LZA-90980 / 透明カバー LZA-90979 / アルミカバー LZA-90981		
CDM-TP 70W相当	LZ4	非調光本体:○LZP-60830NW ●LZP-60830AW ●LZP-60830YW ▶P.616 乳白カバー LZA-90980 / 透明カバー LZA-90979 / アルミカバー LZA-90981			本体:○LZP-60801NW ●LZP-60801AW ●LZP-60801YW ▶P.620 乳白カバー LZA-90980 / 透明カバー LZA-90979 / アルミカバー LZA-90981		

［色温度］●:5000K ○:4000K ●:3500K ●:3000K

パワーシーリング

従来光源	一般タイプ(電源内蔵タイプ)	軽量タイプ(電源別置タイプ)
		
メタルハライドランプ 1kW相当	非調光:▲45°●LZB-92829WS㊒ ▲60°●LZB-92830WS㊒ ▶P.622	
メタルハライドランプ 400W相当	非調光:▲45°●LZB-92827WS㊒ ▲60°●LZB-92828WS㊒ ▶P.623	調　光:●LZB-92840WS㊒ ○LZB-92840NS㊒ ●LZB-92840YS㊒ ▶P.626
水銀灯 250W相当	非調光:▲45°●LZB-92825WS㊒ ▲60°●LZB-92826WS㊒ ▶P.624	調　光:●LZB-92839WS㊒ ○LZB-92839NS㊒ ●LZB-92839YS㊒ ▶P.626

㊒:受注生産品 ［色温度］●:5000K ○:4000K ●:3000K

レンジフード用照明

従来光源	
	
白熱灯 100W相当	非調光:○LZC-92158WSE ●LZC-92158YS ●LZC-92158LS ▶P.628
白熱灯 80W相当	非調光:●LZC-92157YS ●LZC-92157LS ▶P.628

［色温度］○:4000K ●:3000K ●:2700K

バックヤード

従来光源	直付形	
	低温用(−40℃対応)	
	直下配光タイプ	拡散配光タイプ
		
Hf32W×2灯 高出力相当	非調光:●LZB-92770WT㊒ ▶P.629	非調光:●LZB-92771WT㊒ ▶P.629

従来光源	直付形	人感センサー ON/OFFタイプ
	低温用(−30℃対応)	
		
白熱灯 100W相当	非調光:●LZW-91550WW ▶P.630	LZA-91551 ▶P.630

㊒:受注生産品 ［色温度］●:5000K

SQUARE BASE LIGHT [LEDユニット別売型]

スクエアベースライト（ユニット別売）

超高効率を実現、ベースライトの新たなスタンダード

LEDユニット一新、効率が大幅アップ。従来と比べ、少ない灯数で同等の高照度とコストダウンを実現しました。



天井高やシーンに合わせて、最適な明るさをセレクトできます。

本体	ユニット		作業面照度※（FL+800mm）		
	明るさ	灯数	天井高 5m	天井高 4m	天井高 3m
□600 下面開放	超高出力	4	850 lx	980 lx	1140 lx
	高出力		695 lx	795 lx	915 lx
	標準出力		600 lx	695 lx	805 lx
	超高出力	3	660 lx	760 lx	880 lx
	高出力		580 lx	665 lx	775 lx
	標準出力		460 lx	530 lx	615 lx
□450 下面開放	超高出力	4	590 lx	680 lx	795 lx
	高出力		445 lx	515 lx	600 lx
	標準出力		305 lx	350 lx	405 lx
	超高出力	3	465 lx	535 lx	620 lx
	高出力		355 lx	405 lx	470 lx
	標準出力		240 lx	275 lx	320 lx

※50,000時間後の照度値

JIS照度基準（JIS Z9110:2011）

照度設定	推奨空間
800Lx～	駅、ドラッグストア、ショッピングモール共用部、精密加工工場
500～800Lx	オフィス、ワークショップ、一般店舗、ライブラリー
300～500Lx	教室、オフィス、集会場、食堂
～300Lx	倉庫、バックヤード通路

〔照度シミュレーション条件〕

・間口9m×奥行9m×天井高3m～5m
・作業面：0.80m
・反射率：天井70%、壁50%、床20%
・保守率：0.81（50,000時間後）
・使用器具：直付形/下面開放
色温度5000K

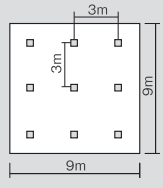



サイズと明るさが充実、組み合わせて選べます。

選べるベースライト本体

サイズ □600タイプ □450タイプ

非調光/調光
非調光用本体・調光用本体から選べます。
調光タイプは1%～100%の範囲で調光可能
(PWM調光)

直付形 ▶P.533	埋込形（Cチャンネル回避型） ▶P.543	埋込形（空調ダクト回避型） ▶P.553
		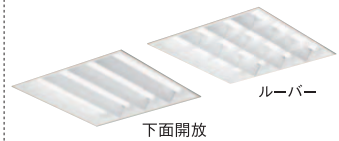 ルーバー 下面開放

選べるLEDユニット

光色


5000K　4000K　3500K

明るさ


超高出力　高出力　標準出力

選べるオプション


ルーバー 枠無しタイプ　ルーバー 枠有りタイプ　下面パネル

既存光源（蛍光灯）と比べ大幅な省エネ

照度シミュレーション □600type (FHP45W×4灯相当・5000K)	蛍光灯ベースライト	LEDベースライト
	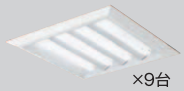 ×9台 □600タイプ FHP45W×4灯	 ×9台 □600タイプ 非調光用本体 ＋ 標準出力ユニット×3灯
設定環境　オフィス事務室 推奨照度　750Lx 照度範囲　1000Lx～500Lx JIS照度基準（JIS Z9110:2011）		
[照度シミュレーション条件] ・間口9m×奥行9m×天井高4m ・作業面　0.80m ・反射率　天井70%、壁50%、床20% ・保守率　LED=0.81（50,000時間後）蛍光灯=0.69	—	1台あたりのセット価格 ¥37,000
	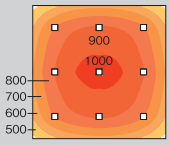	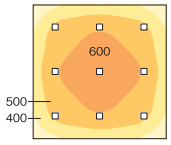
作業面平均照度（FL+800mm）	830Lx	※ 適正照度に 530Lx
消費電力（9台）	1548W	約67%省エネ 513W
固有エネルギー消費効率	83.4lm/w	約1.6倍 135.1lm/w

照度シミュレーション □450type (FHP32W×4灯相当・5000K)	蛍光灯ベースライト	LEDベースライト
	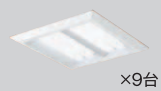 ×9台 □450タイプ FHP32W×4灯	 ×9台 □450タイプ 非調光用本体 ＋ 高出力ユニット×3灯
設定環境　オフィス事務室 推奨照度　750Lx 照度範囲　1000Lx～500Lx JIS照度基準（JIS Z9110:2011）		
[照度シミュレーション条件] ・間口9m×奥行9m×天井高3m ・作業面　0.80m ・反射率　天井70%、壁50%、床20% ・保守率　LED=0.81（50,000時間後）蛍光灯=0.69	—	1台あたりのセット価格 ¥28,000
	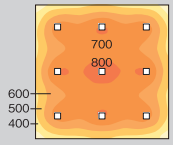	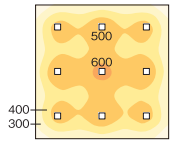
作業面平均照度（FL+800mm）	720Lx	※ 適正照度に 470Lx
消費電力（9台）	1098W	約64%省エネ 396W
固有エネルギー消費効率	80.6lm/w	約1.6倍 131.8lm/w

※ 適正照度について
推奨照度から導かれる設計照度の下限値を示すことで節電を進めることを目的とし、2011年5月に照明規準総則の追補が発行され照度範囲が示されました。
照度シミュレーションではこの下限値を省エネに配慮した適正照度として捉え計算しています。

15%軽量化※で施工がさらに簡単

素材、設計の見直しを図り器具重量の軽量化を実現。運搬や取付時の負担を軽減し、施工性をより向上させました。

当社従来タイプ　SQUARE BASE LIGHT


6.6kg → 5.6kg

※ □600タイプ 3灯用 下面開放

■ ユニット取付時の手順


本体にコネクターを接続　ユニットホルダーにLEDユニットを差し込む

反射板を外さなくてもユニット交換が可能になりました。器具清掃時やユニット交換時など、メンテナンス時の負担も軽減します。


当社従来タイプは面倒な反射板を取り外す必要がありました

SQUARE BASE LIGHT 直付形 [LEDユニット別売型]

スクエアベースライト（ユニット別売）

薄型ですっきり、簡単施工でリニューアルにも最適な直付ベースライト

オプションのルーバーや下面パネルも簡単に取り付けられるので、施工後でも光調整が可能です。



LINEUP



□600タイプ



□450タイプ

［オプション］



ルーバー
枠無しタイプ

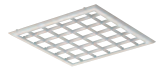

ルーバー
枠有りタイプ

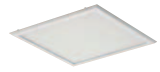

下面パネル

［色温度］ ●：5000K ○：4000K ●：3500K
［明るさ］ 超高出力／高出力／標準出力

超薄型で天井面にフィット

天井面にすっきりと溶けこむ超薄型フォルム

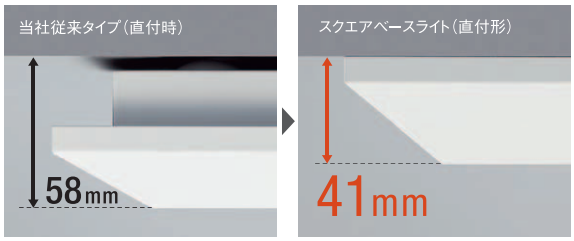

従来タイプが天井面から少し浮いたような状態であったのに対し、
天井面にフィットする器具高さ41mmの薄型形状で天井がすっきり。

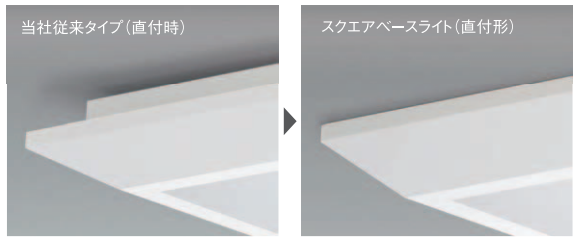

天井面にぴったりフィットし、器具の高さが目立たないフォルムです。

「専用取付ガイド」で既存の埋込穴への施工も可能。リニューアルにも最適

専用取付ガイドで、位置決めが簡単でまっすぐに設置可能

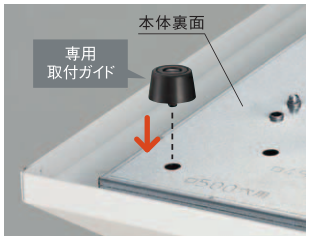

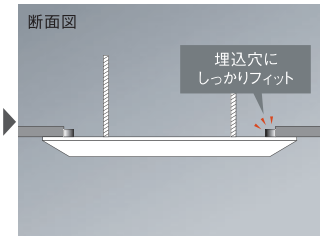

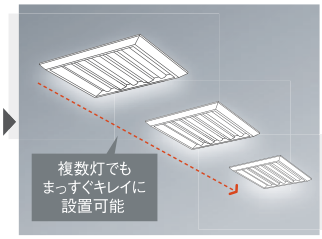

2種類の既存埋込穴に対応

	対応 既存埋込穴	
□600 タイプ	630	600
□450 タイプ	500	450

施工後でもオプションで光調整が可能



スライドレバー取付

［ルーバー・枠無しタイプ］

本体の取付穴にオプションの突起を引掛け、
反対側をスライドレバーに引掛けて固定。

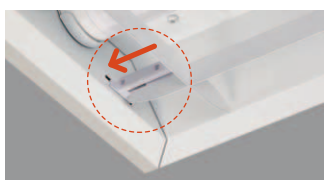

ワンタッチ取付

［ルーバー・枠有りタイプ／下面パネル］

本体の取付穴にオプションの突起を引掛け、反対側を上に押し込むだけのワンタッチ着脱。
枠で固定されたしっかりとしたフォルムのルーバー・下面パネルです。



FHP45W形ユニット×4灯　直付形/下面開放 □600タイプ

光源寿命 50000h（光束維持率90%） | 100V・200V・242V兼用 | 断熱施工 天井取付可 | LED 交換可能 | グリーン 購入法適合



本体

非調光　調光器併用不可

LZB-92695XW

¥24,000

■共通仕様〔ユニット別売〕

枠　　：鋼板 白塗装
反射板：カラー鋼板 白

6.1kg（セット重量）
直付専用
※既存埋込穴へも取付対応可能
　対応埋込穴：□630/□600

調 光　調光可能 1%～ 100%

LZB-92696XW㊟

¥28,000

■共通仕様〔ユニット別売〕

枠　　：鋼板 白塗装
反射板：カラー鋼板 白

6.1kg（セット重量）
直付専用
※既存埋込穴へも取付対応可能
　対応埋込穴：□630/□600
注）配線施工の際、電源線
　以外に専用信号線
　（CPEVφ0.9～1.2）が必要です。

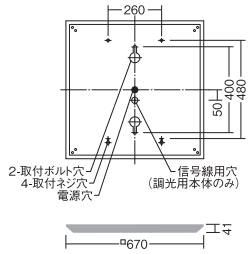



LEDユニット（□600タイプ）［別売］

	品番	灯数	消費電力	電気容量	価格/4灯
超高出力ユニット	● LZA-92706W ○ LZA-92706N ● LZA-92706A	4	108W	108VA	¥31,200
高出力ユニット	● LZA-92705W ○ LZA-92705N ● LZA-92705A	4	96W	96VA	¥28,000
標準出力ユニット	● LZA-92704W ○ LZA-92704N ● LZA-92704A	4	78W	78VA	¥24,000

［色温度］●:5000K ○:4000K ●:3500K

			昼白色5000K/Ra83	白色4000K/Ra83	温白色3500K/Ra83	
超高出力ユニット FHP45W ×4灯相当 14500lm クラス	非調光	本体 ¥24,000 ユニット×4 ¥31,200 組合せ価格 ¥55,200	本体 LZB-92695XW ユニット LZA-92706W×4 14400lm・108W・133.3lm/W	本体 LZB-92695XW ユニット LZA-92706N×4 13400lm・108W・124.1lm/W	本体 LZB-92695XW ユニット LZA-92706A×4 13200lm・108W・122.2lm/W	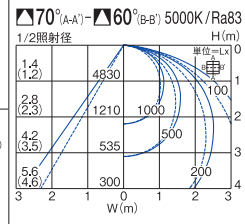
	調光	本体 ¥28,000 ユニット×4 ¥31,200 組合せ価格 ¥59,200	本体 LZB-92696XW㊟ ユニット LZA-92706W×4 14400lm・108W・133.3lm/W	本体 LZB-92696XW㊟ ユニット LZA-92706N×4 13400lm・108W・124.1lm/W	本体 LZB-92696XW㊟ ユニット LZA-92706A×4 13200lm・108W・122.2lm/W	
高出力ユニット FHP45W ×4灯相当 12500lm クラス	非調光	本体 ¥24,000 ユニット×4 ¥28,000 組合せ価格 ¥52,000	本体 LZB-92695XW ユニット LZA-92705W×4 12600lm・96W・131.3lm/W	本体 LZB-92695XW ユニット LZA-92705N×4 11700lm・96W・121.9lm/W	本体 LZB-92695XW ユニット LZA-92705A×4 11600lm・96W・120.8lm/W	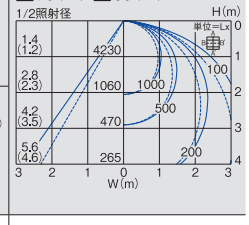
	調光	本体 ¥28,000 ユニット×4 ¥28,000 組合せ価格 ¥56,000	本体 LZB-92696XW㊟ ユニット LZA-92705W×4 12600lm・96W・131.3lm/W	本体 LZB-92696XW㊟ ユニット LZA-92705N×4 11700lm・96W・121.9lm/W	本体 LZB-92696XW㊟ ユニット LZA-92705A×4 11600lm・96W・120.8lm/W	
標準出力ユニット FHP45W ×3灯相当 10000lm クラス	非調光	本体 ¥24,000 ユニット×4 ¥24,000 組合せ価格 ¥48,000	本体 LZB-92695XW ユニット LZA-92704W×4 10200lm・78W・130.8lm/W	本体 LZB-92695XW ユニット LZA-92704N×4 9500lm・78W・121.8lm/W	本体 LZB-92695XW ユニット LZA-92704A×4 9400lm・78W・120.5lm/W	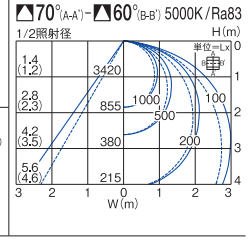
	調光	本体 ¥28,000 ユニット×4 ¥24,000 組合せ価格 ¥52,000	本体 LZB-92696XW㊟ ユニット LZA-92704W×4 10200lm・78W・130.8lm/W	本体 LZB-92696XW㊟ ユニット LZA-92704N×4 9500lm・78W・121.8lm/W	本体 LZB-92696XW㊟ ユニット LZA-92704A×4 9400lm・78W・120.5lm/W	

■調光器［別売］
▶P.744
PWM信号制御調光器
LZA-90837E

■オプション［別売］

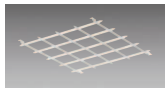
ルーバー・枠無しタイプ（□600タイプ）
LZA-92756
¥7,000

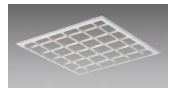
ルーバー・枠有りタイプ（□600タイプ）
LZA-92699
¥10,000

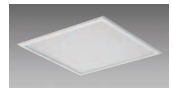
下面パネル（□600タイプ）
LZA-92700
¥10,000

●照明器具の適正交換時期は8～10年です。　㊟:受注生産品［納期約2週間程度］詳しくは最寄りの営業所にお問い合わせください。

オプション装着時

ルーバー・枠無しタイプ



ルーバー装着時：光源寿命50000h（光束維持率90%）

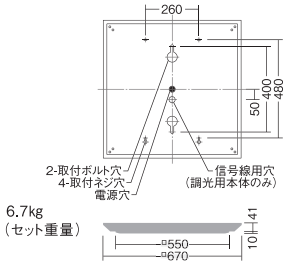

※組み合わせ例

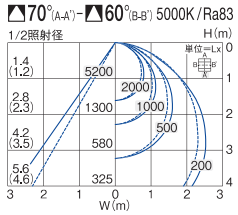

13700lm·108W·126.9lm/W

超高出力ユニット FHP45W ×4灯相当 13500lmクラス	非調光	本体	¥24,000
		ユニット×4	¥31,200
		ルーバー・枠無しタイプ	¥7,000
		組合せ価格	¥62,200
	調光	本体	¥28,000
		ユニット×4	¥31,200
		ルーバー・枠無しタイプ	¥7,000
		組合せ価格	¥66,200
高出力ユニット FHP45W ×4灯相当 12000lmクラス	非調光	本体	¥24,000
		ユニット×4	¥28,000
		ルーバー・枠無しタイプ	¥7,000
		組合せ価格	¥59,000
	調光	本体	¥28,000
		ユニット×4	¥28,000
		ルーバー・枠無しタイプ	¥7,000
		組合せ価格	¥63,000
標準出力ユニット FHP45W ×3灯相当 9500lmクラス	非調光	本体	¥24,000
		ユニット×4	¥24,000
		ルーバー・枠無しタイプ	¥7,000
		組合せ価格	¥55,000
	調光	本体	¥28,000
		ユニット×4	¥24,000
		ルーバー・枠無しタイプ	¥7,000
		組合せ価格	¥59,000

ルーバー・枠有りタイプ



ルーバー装着時：光源寿命50000h（光束維持率90%）

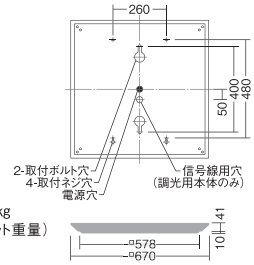

※組み合わせ例

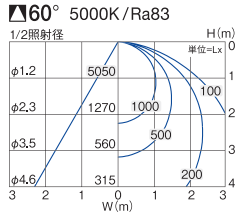

13000lm·108W·120.4lm/W

超高出力ユニット FHP45W ×4灯相当 13000lmクラス	非調光	本体	¥24,000
		ユニット×4	¥31,200
		ルーバー・枠有りタイプ	¥10,000
		組合せ価格	¥65,200
	調光	本体	¥28,000
		ユニット×4	¥31,200
		ルーバー・枠有りタイプ	¥10,000
		組合せ価格	¥69,200
高出力ユニット FHP45W ×4灯相当 11500lmクラス	非調光	本体	¥24,000
		ユニット×4	¥28,000
		ルーバー・枠有りタイプ	¥10,000
		組合せ価格	¥62,000
	調光	本体	¥28,000
		ユニット×4	¥28,000
		ルーバー・枠有りタイプ	¥10,000
		組合せ価格	¥66,000
標準出力ユニット FHP45W ×3灯相当 9000lmクラス	非調光	本体	¥24,000
		ユニット×4	¥24,000
		ルーバー・枠有りタイプ	¥10,000
		組合せ価格	¥58,000
	調光	本体	¥28,000
		ユニット×4	¥24,000
		ルーバー・枠有りタイプ	¥10,000
		組合せ価格	¥62,000

下面パネル



下面パネル装着時：光源寿命40000h（光束維持率70%）

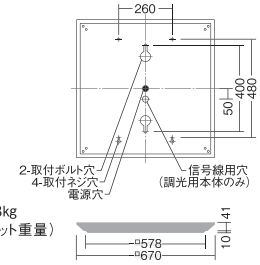

※組み合わせ例

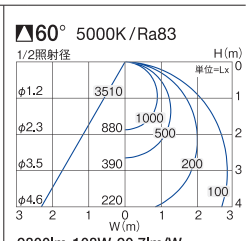

9800lm·108W·90.7lm/W

超高出力ユニット FHP45W ×4灯相当 10000lmクラス	非調光	本体	¥24,000
		ユニット×4	¥31,200
		下面パネル	¥10,000
		組合せ価格	¥65,200
	調光	本体	¥28,000
		ユニット×4	¥31,200
		下面パネル	¥10,000
		組合せ価格	¥69,200
高出力ユニット FHP45W ×4灯相当 8500lmクラス	非調光	本体	¥24,000
		ユニット×4	¥28,000
		下面パネル	¥10,000
		組合せ価格	¥62,000
	調光	本体	¥28,000
		ユニット×4	¥28,000
		下面パネル	¥10,000
		組合せ価格	¥66,000
標準出力ユニット FHP45W ×3灯相当 7000lmクラス	非調光	本体	¥24,000
		ユニット×4	¥24,000
		下面パネル	¥10,000
		組合せ価格	¥58,000
	調光	本体	¥28,000
		ユニット×4	¥24,000
		下面パネル	¥10,000
		組合せ価格	¥62,000

FHP45W形ユニット×3灯　直付形 /下面開放　□600タイプ

光源寿命 50000h（光束維持率90%） | 100V・200V・242V兼用 | 断熱施工 天井取付可 | LED 交換可能 | グリーン 購入法適合



本体

非調光　調光器併用不可

LZB-92693XW

¥19,000

■共通仕様〔ユニット別売〕

枠　　：鋼板 白塗装
反射板：カラー鋼板 白

5.6kg（セット重量）
直付専用
※既存埋込穴へも取付対応可能
　対応埋込穴：□630/□600

調 光　調光可能 1%～ 100%

LZB-92694XW ㊐

¥21,000

■共通仕様〔ユニット別売〕

枠　　：鋼板 白塗装
反射板：カラー鋼板 白

5.6kg（セット重量）
直付専用
※既存埋込穴へも取付対応可能
　対応埋込穴：□630/□600
注）配線施工の際、電源線
　以外に専用信号線
　（CPEVφ0.9～1.2）が必要です。

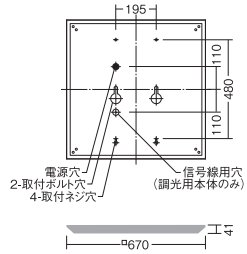



LEDユニット（□600タイプ）［別売］

	品番	灯数	消費電力	電気容量	価格/3灯
超高出力ユニット	● LZA-92706W ○ LZA-92706N ● LZA-92706A	3	80W	81VA	¥23,400
高出力ユニット	● LZA-92705W ○ LZA-92705N ● LZA-92705A	3	71W	72VA	¥21,000
標準出力ユニット	● LZA-92704W ○ LZA-92704N ● LZA-92704A	3	57W	57VA	¥18,000

［色温度］●:5000K ○:4000K ●:3500K

			昼白色5000K/Ra83	白色4000K/Ra83	温白色3500K/Ra83	
超高出力ユニット FHP45W ×4灯相当 11000lm クラス	非調光	本体 ¥19,000 ユニット×3 ¥23,400 組合せ価格 ¥42,400	本体 LZB-92693XW ユニット LZA-92706W×3 11100lm・80W・138.8lm/W	本体 LZB-92693XW ユニット LZA-92706N×3 10300lm・80W・128.8lm/W	本体 LZB-92693XW ユニット LZA-92706A×3 10200lm・80W・127.5lm/W	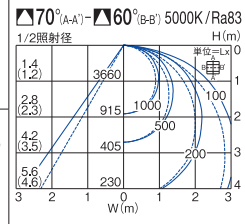
	調光	本体 ¥21,000 ユニット×3 ¥23,400 組合せ価格 ¥44,400	本体 LZB-92694XW ㊐ ユニット LZA-92706W×3 11100lm・80W・138.8lm/W	本体 LZB-92694XW ㊐ ユニット LZA-92706N×3 10300lm・80W・128.8lm/W	本体 LZB-92694XW ㊐ ユニット LZA-92706A×3 10200lm・80W・127.5lm/W	
高出力ユニット FHP45W ×3灯相当 9500lm クラス	非調光	本体 ¥19,000 ユニット×3 ¥21,000 組合せ価格 ¥40,000	本体 LZB-92693XW ユニット LZA-92705W×3 9700lm・71W・136.6lm/W	本体 LZB-92693XW ユニット LZA-92705N×3 9000lm・71W・126.8lm/W	本体 LZB-92693XW ユニット LZA-92705A×3 8900lm・71W・125.4lm/W	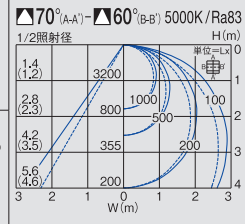
	調光	本体 ¥21,000 ユニット×3 ¥21,000 組合せ価格 ¥42,000	本体 LZB-92694XW ㊐ ユニット LZA-92705W×3 9700lm・71W・136.6lm/W	本体 LZB-92694XW ㊐ ユニット LZA-92705N×3 9000lm・71W・126.8lm/W	本体 LZB-92694XW ㊐ ユニット LZA-92705A×3 8900lm・71W・125.4lm/W	
標準出力ユニット FHP45W ×3灯（省エネ）相当 8000lm クラス	非調光	本体 ¥19,000 ユニット×3 ¥18,000 組合せ価格 ¥37,000	本体 LZB-92693XW ユニット LZA-92704W×3 7800lm・57W・136.8lm/W	本体 LZB-92693XW ユニット LZA-92704N×3 7200lm・57W・126.3lm/W	本体 LZB-92693XW ユニット LZA-92704A×3 7100lm・57W・124.6lm/W	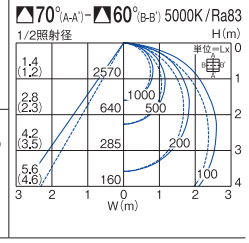
	調光	本体 ¥21,000 ユニット×3 ¥18,000 組合せ価格 ¥39,000	本体 LZB-92694XW ㊐ ユニット LZA-92704W×3 7800lm・57W・136.8lm/W	本体 LZB-92694XW ㊐ ユニット LZA-92704N×3 7200lm・57W・126.3lm/W	本体 LZB-92694XW ㊐ ユニット LZA-92704A×3 7100lm・57W・124.6lm/W	

■調光器［別売］
▶P.744
PWM信号制御調光器
LZA-90837E

■オプション［別売］

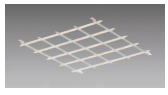
ルーバー・枠無しタイプ（□600タイプ）
LZA-92756
¥7,000

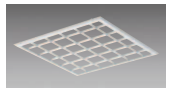
ルーバー・枠有りタイプ（□600タイプ）
LZA-92699
¥10,000

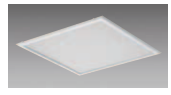
下面パネル（□600タイプ）
LZA-92700
¥10,000

●照明器具の適正交換時期は8～10年です。　㊐:受注生産品［納期約2週間程度］詳しくは最寄りの営業所にお問い合わせください。

オプション装着時

ルーバー・枠無しタイプ



ルーバー装着時：光源寿命50000h（光束維持率90%）

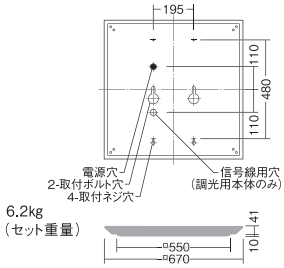

※組み合わせ例

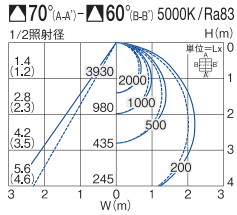

10600lm・80W・132.5lm/W

超高出力ユニットFHP45W×4灯相当 10500lmクラス	非調光	本体	¥19,000
		ユニット×3	¥23,400
		ルーバー・枠無しタイプ	¥7,000
		組合せ価格	¥49,400
	調光	本体	¥21,000
		ユニット×3	¥23,400
		ルーバー・枠無しタイプ	¥7,000
		組合せ価格	¥51,400
高出力ユニットFHP45W×3灯相当 9500lmクラス	非調光	本体	¥19,000
		ユニット×3	¥21,000
		ルーバー・枠無しタイプ	¥7,000
		組合せ価格	¥47,000
	調光	本体	¥21,000
		ユニット×3	¥21,000
		ルーバー・枠無しタイプ	¥7,000
		組合せ価格	¥49,000
標準出力ユニットFHP45W×3灯（省エネ）相当 7500lmクラス	非調光	本体	¥19,000
		ユニット×3	¥18,000
		ルーバー・枠無しタイプ	¥7,000
		組合せ価格	¥44,000
	調光	本体	¥21,000
		ユニット×3	¥18,000
		ルーバー・枠無しタイプ	¥7,000
		組合せ価格	¥46,000

ルーバー・枠有りタイプ



ルーバー装着時：光源寿命50000h（光束維持率90%）

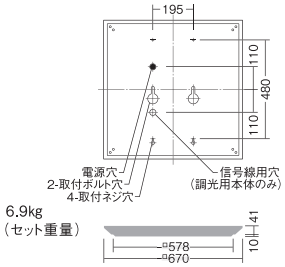

※組み合わせ例

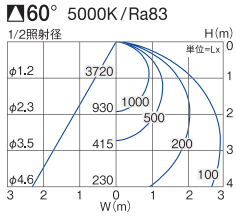

9800lm・80W・122.5lm/W

超高出力ユニットFHP45W×4灯相当 10000lmクラス	非調光	本体	¥19,000
		ユニット×3	¥23,400
		ルーバー・枠有りタイプ	¥10,000
		組合せ価格	¥52,400
	調光	本体	¥21,000
		ユニット×3	¥23,400
		ルーバー・枠有りタイプ	¥10,000
		組合せ価格	¥54,400
高出力ユニットFHP45W×3灯相当 8500lmクラス	非調光	本体	¥19,000
		ユニット×3	¥21,000
		ルーバー・枠有りタイプ	¥10,000
		組合せ価格	¥50,000
	調光	本体	¥21,000
		ユニット×3	¥21,000
		ルーバー・枠有りタイプ	¥10,000
		組合せ価格	¥52,000
標準出力ユニットFHP45W×3灯（省エネ）相当 7000lmクラス	非調光	本体	¥19,000
		ユニット×3	¥18,000
		ルーバー・枠有りタイプ	¥10,000
		組合せ価格	¥47,000
	調光	本体	¥21,000
		ユニット×3	¥18,000
		ルーバー・枠有りタイプ	¥10,000
		組合せ価格	¥49,000

下面パネル



下面パネル装着時：光源寿命40000h（光束維持率70%）

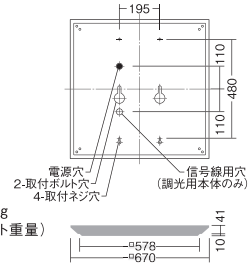

※組み合わせ例

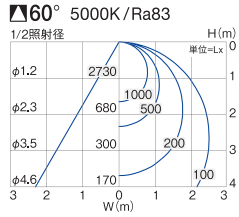

7600lm・80W・95.0lm/W

超高出力ユニットFHP45W×4灯相当 7500lmクラス	非調光	本体	¥19,000
		ユニット×3	¥23,400
		下面パネル	¥10,000
		組合せ価格	¥52,400
	調光	本体	¥21,000
		ユニット×3	¥23,400
		下面パネル	¥10,000
		組合せ価格	¥54,400
高出力ユニットFHP45W×3灯相当 6500lmクラス	非調光	本体	¥19,000
		ユニット×3	¥21,000
		下面パネル	¥10,000
		組合せ価格	¥50,000
	調光	本体	¥21,000
		ユニット×3	¥21,000
		下面パネル	¥10,000
		組合せ価格	¥52,000
標準出力ユニットFHP45W×3灯（省エネ）相当 5500lmクラス	非調光	本体	¥19,000
		ユニット×3	¥18,000
		下面パネル	¥10,000
		組合せ価格	¥47,000
	調光	本体	¥21,000
		ユニット×3	¥18,000
		下面パネル	¥10,000
		組合せ価格	¥49,000

FHP32W形ユニット×4灯　直付形 /下面開放 □450タイプ

光源寿命 50000h（光束維持率90%） | 100V・200V・242V兼用 | 断熱施工 天井取付可 | LED 交換可能 | グリーン 購入法適合



本体

非調光　調光器併用不可

LZB-92691XW
¥18,000

■共通仕様〔ユニット別売〕

枠　　：鋼板 白塗装
反射板：カラー鋼板 白

3.9kg（セット重量）
直付専用
※既存埋込穴へも取付対応可能
　対応埋込穴：□500/□450

調 光　調光可能 1%～100%

LZB-92692XW㊟
¥21,000

■共通仕様〔ユニット別売〕

枠　　：鋼板 白塗装
反射板：カラー鋼板 白

3.9kg（セット重量）
直付専用
※既存埋込穴へも取付対応可能
　対応埋込穴：□500/□450
注）配線施工の際、電源線
　以外に専用信号線
　（CPEVφ0.9～1.2）が必要です。

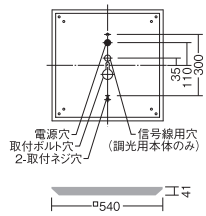



LEDユニット（□450タイプ）［別売］

	品番	灯数	消費電力	電気容量	価格/4灯
超高出力ユニット	● LZA-92703W ○ LZA-92703N ● LZA-92703A	4	76W	77VA	¥23,200
高出力ユニット	● LZA-92702W ○ LZA-92702N ● LZA-92702A	4	57W	57VA	¥20,000
標準出力ユニット	● LZA-92701W ○ LZA-92701N ● LZA-92701A	4	39W	39VA	¥16,000

［色温度］●:5000K ○:4000K ●:3500K

			昼白色5000K/Ra83	白色4000K/Ra83	温白色3500K/Ra83	
超高出力ユニット FHP45W ×3灯相当 10500lm クラス	非調光	本体 ¥18,000 ユニット×4 ¥23,200 組合せ価格 **¥41,200**	本体 LZB-92691XW ユニット LZA-92703W×4 10300lm・76W・135.5lm/W	本体 LZB-92691XW ユニット LZA-92703N×4 9600lm・76W・126.3lm/W	本体 LZB-92691XW ユニット LZA-92703A×4 9500lm・76W・125.0lm/W	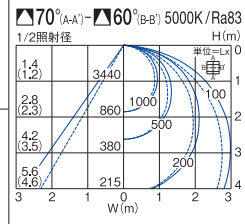
	調光	本体 ¥21,000 ユニット×4 ¥23,200 組合せ価格 **¥44,200**	本体 LZB-92692XW㊟ ユニット LZA-92703W×4 10300lm・76W・135.5lm/W	本体 LZB-92692XW㊟ ユニット LZA-92703N×4 9600lm・76W・126.3lm/W	本体 LZB-92692XW㊟ ユニット LZA-92703A×4 9500lm・76W・125.0lm/W	
高出力ユニット FHP32W ×4灯相当 8000lm クラス	非調光	本体 ¥18,000 ユニット×4 ¥20,000 組合せ価格 **¥38,000**	本体 LZB-92691XW ユニット LZA-92702W×4 7800lm・57W・136.8lm/W	本体 LZB-92691XW ユニット LZA-92702N×4 7200lm・57W・126.3lm/W	本体 LZB-92691XW ユニット LZA-92702A×4 7100lm・57W・124.6lm/W	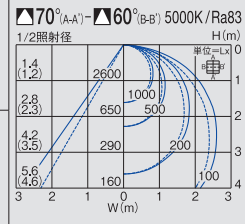
	調光	本体 ¥21,000 ユニット×4 ¥20,000 組合せ価格 **¥41,000**	本体 LZB-92692XW㊟ ユニット LZA-92702W×4 7800lm・57W・136.8lm/W	本体 LZB-92692XW㊟ ユニット LZA-92702N×4 7200lm・57W・126.3lm/W	本体 LZB-92692XW㊟ ユニット LZA-92702A×4 7100lm・57W・124.6lm/W	
標準出力ユニット FHP32W ×3灯相当 5500lm クラス	非調光	本体 ¥18,000 ユニット×4 ¥16,000 組合せ価格 **¥34,000**	本体 LZB-92691XW ユニット LZA-92701W×4 5300lm・39W・135.9lm/W	本体 LZB-92691XW ユニット LZA-92701N×4 4900lm・39W・125.6lm/W	本体 LZB-92691XW ユニット LZA-92701A×4 4900lm・39W・125.6lm/W	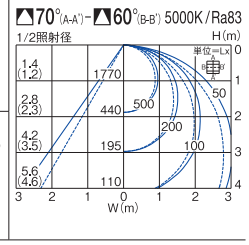
	調光	本体 ¥21,000 ユニット×4 ¥16,000 組合せ価格 **¥37,000**	本体 LZB-92692XW㊟ ユニット LZA-92701W×4 5300lm・39W・135.9lm/W	本体 LZB-92692XW㊟ ユニット LZA-92701N×4 4900lm・39W・125.6lm/W	本体 LZB-92692XW㊟ ユニット LZA-92701A×4 4900lm・39W・125.6lm/W	

■調光器［別売］
▶P.744
PWM信号制御調光器
LZA-90837E

■オプション［別売］

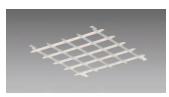
ルーバー・枠無しタイプ（□450タイプ）
LZA-92755
¥5,000

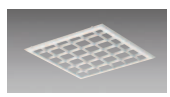
ルーバー・枠有りタイプ（□450タイプ）
LZA-92697
¥8,000

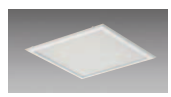
下面パネル（□450タイプ）
LZA-92698
¥8,000

●照明器具の適正交換時期は8～10年です。　㊟:受注生産品［納期約2週間程度］詳しくは最寄りの営業所にお問い合わせください。

オプション装着時

ルーバー・枠無しタイプ

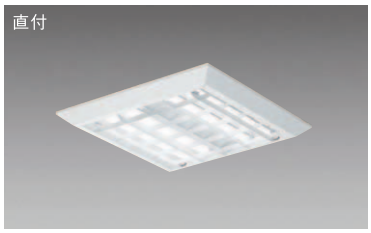

ルーバー装着時：光源寿命50000h（光束維持率90%）

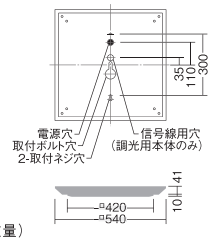

4.4kg
（セット重量）

※組み合わせ例

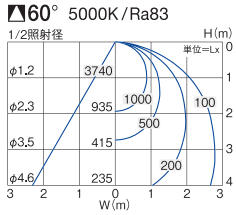

9600lm・76W・126.3lm/W

超高出力ユニット FHP45W ×3灯相当 9500lmクラス	非調光	本体	¥18,000
		ユニット×4	¥23,200
		ルーバー・枠無しタイプ	¥5,000
		組合せ価格	¥46,200
	調光	本体	¥21,000
		ユニット×4	¥23,200
		ルーバー・枠無しタイプ	¥5,000
		組合せ価格	¥49,200
高出力ユニット FHP32W ×4灯相当 7500lmクラス	非調光	本体	¥18,000
		ユニット×4	¥20,000
		ルーバー・枠無しタイプ	¥5,000
		組合せ価格	¥43,000
	調光	本体	¥21,000
		ユニット×4	¥20,000
		ルーバー・枠無しタイプ	¥5,000
		組合せ価格	¥46,000
標準出力ユニット FHP32W ×3灯相当 5000lmクラス	非調光	本体	¥18,000
		ユニット×4	¥16,000
		ルーバー・枠無しタイプ	¥5,000
		組合せ価格	¥39,000
	調光	本体	¥21,000
		ユニット×4	¥16,000
		ルーバー・枠無しタイプ	¥5,000
		組合せ価格	¥42,000

ルーバー・枠有りタイプ



ルーバー装着時：光源寿命50000h（光束維持率90%）

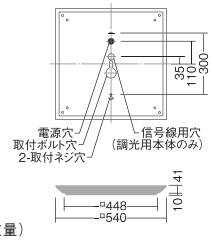

5.0kg
（セット重量）

※組み合わせ例

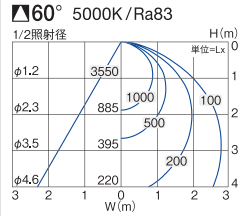

8800lm・76W・115.8lm/W

超高出力ユニット FHP45W ×3灯相当 9000lmクラス	非調光	本体	¥18,000
		ユニット×4	¥23,200
		ルーバー・枠有りタイプ	¥8,000
		組合せ価格	¥49,200
	調光	本体	¥21,000
		ユニット×4	¥23,200
		ルーバー・枠有りタイプ	¥8,000
		組合せ価格	¥52,200
高出力ユニット FHP32W ×4灯相当 7000lmクラス	非調光	本体	¥18,000
		ユニット×4	¥20,000
		ルーバー・枠有りタイプ	¥8,000
		組合せ価格	¥46,000
	調光	本体	¥21,000
		ユニット×4	¥20,000
		ルーバー・枠有りタイプ	¥8,000
		組合せ価格	¥49,000
標準出力ユニット FHP32W ×3灯相当 4500lmクラス	非調光	本体	¥18,000
		ユニット×4	¥16,000
		ルーバー・枠有りタイプ	¥8,000
		組合せ価格	¥42,000
	調光	本体	¥21,000
		ユニット×4	¥16,000
		ルーバー・枠有りタイプ	¥8,000
		組合せ価格	¥45,000

下面パネル



下面パネル装着時：光源寿命40000h（光束維持率70%）

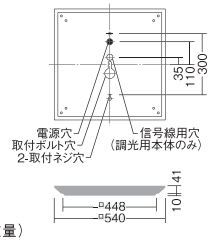

5.1kg
（セット重量）

※組み合わせ例

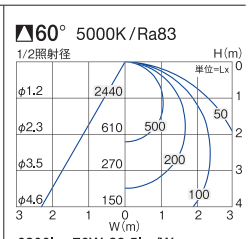

6800lm・76W・89.5lm/W

超高出力ユニット FHP45W ×3灯相当 7000lmクラス	非調光	本体	¥18,000
		ユニット×4	¥23,200
		下面パネル	¥8,000
		組合せ価格	¥49,200
	調光	本体	¥21,000
		ユニット×4	¥23,200
		下面パネル	¥8,000
		組合せ価格	¥52,200
高出力ユニット FHP32W ×4灯相当 5000lmクラス	非調光	本体	¥18,000
		ユニット×4	¥20,000
		下面パネル	¥8,000
		組合せ価格	¥46,000
	調光	本体	¥21,000
		ユニット×4	¥20,000
		下面パネル	¥8,000
		組合せ価格	¥49,000
標準出力ユニット FHP32W ×3灯相当 3500lmクラス	非調光	本体	¥18,000
		ユニット×4	¥16,000
		下面パネル	¥8,000
		組合せ価格	¥42,000
	調光	本体	¥21,000
		ユニット×4	¥16,000
		下面パネル	¥8,000
		組合せ価格	¥45,000

FHP32W形ユニット×3灯　直付形 /下面開放 □450タイプ

光源寿命 50000h（光束維持率90%） | 100V・200V・242V兼用 | 断熱施工 天井取付可 | LED 交換可能 | グリーン 購入法適合



本体

非調光 調光器併用不可

LZB-92689XW

¥13,000

■共通仕様〔ユニット別売〕

枠　　：鋼板 白塗装
反射板：カラー鋼板 白

3.9kg（セット重量）
直付専用
※既存埋込穴へも取付対応可能
　対応埋込穴：□500/□450

調 光 調光可能 1%～100%

LZB-92690XW㊟

¥15,500

■共通仕様〔ユニット別売〕

枠　　：鋼板 白塗装
反射板：カラー鋼板 白

3.9kg（セット重量）
直付専用
※既存埋込穴へも取付対応可能
　対応埋込穴：□500/□450
注）配線施工の際、電源線
　以外に専用信号線
　（CPEVφ0.9～1.2）が必要です。

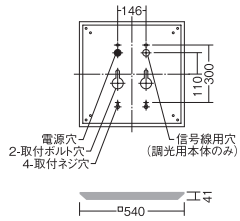



LEDユニット（□450タイプ）［別売］

	品番	灯数	消費電力	電気容量	価格/3灯
超高出力ユニット	● LZA-92703W ○ LZA-92703N ● LZA-92703A	3	57W	57VA	¥17,400
高出力ユニット	● LZA-92702W ○ LZA-92702N ● LZA-92702A	3	44W	44VA	¥15,000
標準出力ユニット	● LZA-92701W ○ LZA-92701N ● LZA-92701A	3	30W	30VA	¥12,000

［色温度］●:5000K ○:4000K ●:3500K

			昼白色5000K/Ra83	白色4000K/Ra83	温白色3500K/Ra83	
超高出力ユニット FHP32W ×4灯相当 7500lm クラス	非調光	本体 ¥13,000 ユニット×3 ¥17,400 組合せ価格 ¥30,400	本体 LZB-92689XW ユニット LZA-92703W×3 7700lm・57W・135.1lm/W	本体 LZB-92689XW ユニット LZA-92703N×3 7200lm・57W・126.3lm/W	本体 LZB-92689XW ユニット LZA-92703A×3 7100lm・57W・124.6lm/W	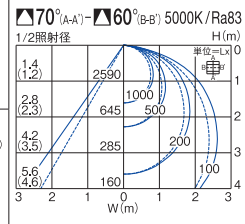
	調光	本体 ¥15,500 ユニット×3 ¥17,400 組合せ価格 ¥32,900	本体 LZB-92690XW㊟ ユニット LZA-92703W×3 7700lm・57W・135.1lm/W	本体 LZB-92690XW㊟ ユニット LZA-92703N×3 7200lm・57W・126.3lm/W	本体 LZB-92690XW㊟ ユニット LZA-92703A×3 7100lm・57W・124.6lm/W	
高出力ユニット FHP32W ×3灯相当 6000lm クラス	非調光	本体 ¥13,000 ユニット×3 ¥15,000 組合せ価格 ¥28,000	本体 LZB-92689XW ユニット LZA-92702W×3 5800lm・44W・131.8lm/W	本体 LZB-92689XW ユニット LZA-92702N×3 5400lm・44W・122.7lm/W	本体 LZB-92689XW ユニット LZA-92702A×3 5300lm・44W・120.5lm/W	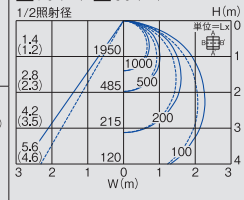
	調光	本体 ¥15,500 ユニット×3 ¥15,000 組合せ価格 ¥30,500	本体 LZB-92690XW㊟ ユニット LZA-92702W×3 5800lm・44W・131.8lm/W	本体 LZB-92690XW㊟ ユニット LZA-92702N×3 5400lm・44W・122.7lm/W	本体 LZB-92690XW㊟ ユニット LZA-92702A×3 5300lm・44W・120.5lm/W	
標準出力ユニット FHP32W ×3灯（省エネ）相当 4000lm クラス	非調光	本体 ¥13,000 ユニット×3 ¥12,000 組合せ価格 ¥25,000	本体 LZB-92689XW ユニット LZA-92701W×3 4000lm・30W・133.3lm/W	本体 LZB-92689XW ユニット LZA-92701N×3 3700lm・30W・123.3lm/W	本体 LZB-92689XW ユニット LZA-92701A×3 3600lm・30W・120.0lm/W	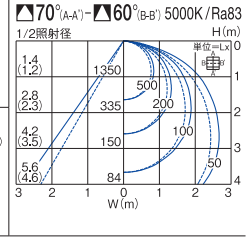
	調光	本体 ¥15,500 ユニット×3 ¥12,000 組合せ価格 ¥27,500	本体 LZB-92690XW㊟ ユニット LZA-92701W×3 4000lm・30W・133.3lm/W	本体 LZB-92690XW㊟ ユニット LZA-92701N×3 3700lm・30W・123.3lm/W	本体 LZB-92690XW㊟ ユニット LZA-92701A×3 3600lm・30W・120.0lm/W	

■調光器［別売］
▶P.744
PWM信号制御調光器
LZA-90837E

■オプション［別売］

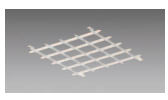
ルーバー・枠無しタイプ（□450タイプ）
LZA-92755
¥5,000

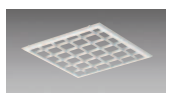
ルーバー・枠有りタイプ（□450タイプ）
LZA-92697
¥8,000

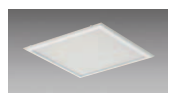
下面パネル（□450タイプ）
LZA-92698
¥8,000

●照明器具の適正交換時期は8～10年です。　㊟:受注生産品［納期約2週間程度］詳しくは最寄りの営業所にお問い合わせください。

オプション装着時

ルーバー・枠無しタイプ



ルーバー装着時：光源寿命50000h（光束維持率90%）

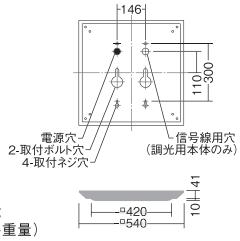

4.4kg
（セット重量）

※組み合わせ例

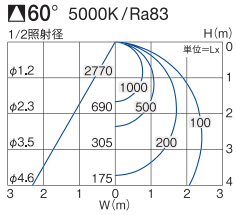

7100lm・57W・124.6lm/W

超高出力ユニット FHP32W ×4灯相当 7000lmクラス	非調光	本体	¥13,000
		ユニット×3	¥17,400
		ルーバー・枠無しタイプ	¥5,000
		組合せ価格	¥35,400
	調光	本体	¥15,500
		ユニット×3	¥17,400
		ルーバー・枠無しタイプ	¥5,000
		組合せ価格	¥37,900
高出力ユニット FHP32W ×3灯相当 5500lmクラス	非調光	本体	¥13,000
		ユニット×3	¥15,000
		ルーバー・枠無しタイプ	¥5,000
		組合せ価格	¥33,000
	調光	本体	¥15,500
		ユニット×3	¥15,000
		ルーバー・枠無しタイプ	¥5,000
		組合せ価格	¥35,500
標準出力ユニット FHP32W ×3灯（省エネ）相当 3500lmクラス	非調光	本体	¥13,000
		ユニット×3	¥12,000
		ルーバー・枠無しタイプ	¥5,000
		組合せ価格	¥30,000
	調光	本体	¥15,500
		ユニット×3	¥12,000
		ルーバー・枠無しタイプ	¥5,000
		組合せ価格	¥32,500

ルーバー・枠有りタイプ



ルーバー装着時：光源寿命50000h（光束維持率90%）

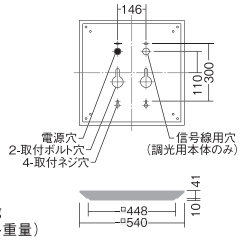

5.0kg
（セット重量）

※組み合わせ例

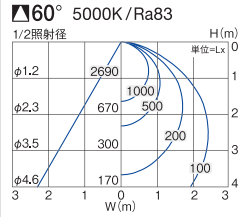

6600lm・57W・115.8lm/W

超高出力ユニット FHP32W ×4灯相当 6500lmクラス	非調光	本体	¥13,000
		ユニット×3	¥17,400
		ルーバー・枠有りタイプ	¥8,000
		組合せ価格	¥38,400
	調光	本体	¥15,500
		ユニット×3	¥17,400
		ルーバー・枠有りタイプ	¥8,000
		組合せ価格	¥40,900
高出力ユニット FHP32W ×3灯相当 5000lmクラス	非調光	本体	¥13,000
		ユニット×3	¥15,000
		ルーバー・枠有りタイプ	¥8,000
		組合せ価格	¥36,000
	調光	本体	¥15,500
		ユニット×3	¥15,000
		ルーバー・枠有りタイプ	¥8,000
		組合せ価格	¥38,500
標準出力ユニット FHP32W ×3灯（省エネ）相当 3500lmクラス	非調光	本体	¥13,000
		ユニット×3	¥12,000
		ルーバー・枠有りタイプ	¥8,000
		組合せ価格	¥33,000
	調光	本体	¥15,500
		ユニット×3	¥12,000
		ルーバー・枠有りタイプ	¥8,000
		組合せ価格	¥35,500

下面パネル



下面パネル装着時：光源寿命40000h（光束維持率70%）

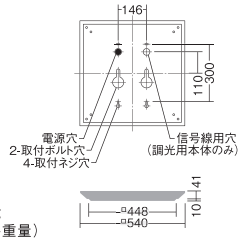

5.1kg
（セット重量）

※組み合わせ例

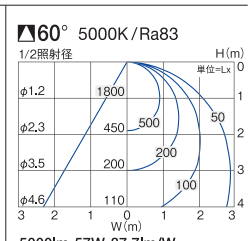

5000lm・57W・87.7lm/W

超高出力ユニット FHP32W ×4灯相当 5000lmクラス	非調光	本体	¥13,000
		ユニット×3	¥17,400
		下面パネル	¥8,000
		組合せ価格	¥38,400
	調光	本体	¥15,500
		ユニット×3	¥17,400
		下面パネル	¥8,000
		組合せ価格	¥40,900
高出力ユニット FHP32W ×3灯相当 4000lmクラス	非調光	本体	¥13,000
		ユニット×3	¥15,000
		下面パネル	¥8,000
		組合せ価格	¥36,000
	調光	本体	¥15,500
		ユニット×3	¥15,000
		下面パネル	¥8,000
		組合せ価格	¥38,500
標準出力ユニット FHP32W ×3灯（省エネ）相当 2500lmクラス	非調光	本体	¥13,000
		ユニット×3	¥12,000
		下面パネル	¥8,000
		組合せ価格	¥33,000
	調光	本体	¥15,500
		ユニット×3	¥12,000
		下面パネル	¥8,000
		組合せ価格	¥35,500

SQUARE BASE LIGHT 埋込形 Cチャンネル回避型 [LEDユニット別売型]

スクエアベースライト（ユニット別売）

超薄型設計のCチャンネル回避型ベースライト

埋込時の枠の出が16mmの超薄型設計で天井面にすっきりフィットします。



LINEUP



□600タイプ

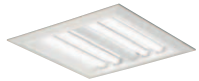

□450タイプ

［オプション］



ルーバー
枠無しタイプ



ルーバー
枠有りタイプ

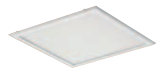

下面パネル

［色温度］ ●：5000K ○：4000K ●：3500K
［明るさ］ 超高出力／高出力／標準出力

超薄型で天井面にすっきりフィット

超薄型設計のCチャンネル回避型ベースライト。埋込時の枠の出が16mmと、従来タイプよりさらに天井面にすっきりフィットします。

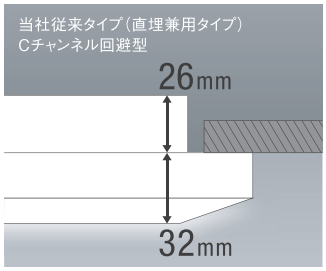

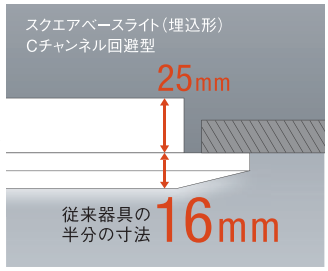

［一般的な工事］　［Cチャンネル回避型］



Cチャンネル回避型は、埋込高さ25mmに抑えた薄型設計。
器具取付時にCチャンネルを切断、補強工事をする必要がなく、スピーディーに施工が行えます。

蛍光灯器具（当社従来品）からのリニューアルにも最適

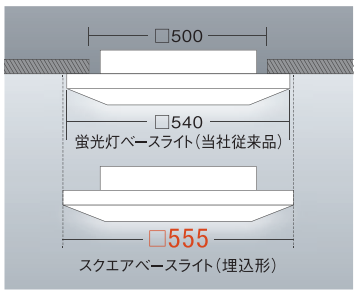

従来のベースライトより枠幅を広めに設計。
リニューアルの際、既存器具の取付跡をカバーして設置することができます。

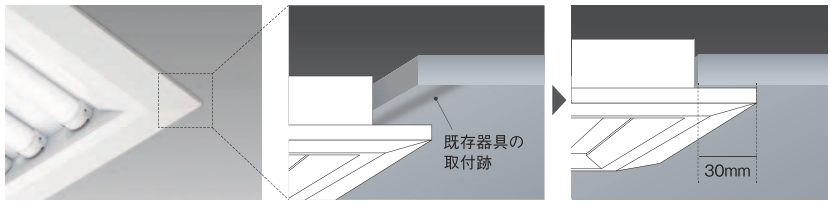

施工後もオプションで光調整が可能



スライドレバー取付

［ルーバー・枠無しタイプ］

本体の取付穴にオプションの突起を引掛け、
反対側をスライドレバーに引掛けて固定。

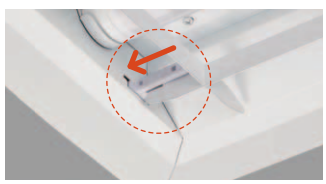

ワンタッチ取付

［ルーバー・枠有りタイプ／下面パネル］

本体の取付穴にオプションの突起を引掛け、反対側を上に押し込むだけのワンタッチ着脱。
枠で固定されたしっかりとしたフォルムのルーバー・下面パネルです。



FHP45W形ユニット×4灯　埋込形・Cチャンネル回避型 /下面開放 □600タイプ

光源寿命 50000h（光束維持率90%） | 100V・200V・242V兼用 | Cチャンネル回避 | 断熱施工不可 | LED交換可能 | グリーン購入法適合



本体

非調光　調光器併用不可

LZB-92723XW

¥24,000

■共通仕様〔ユニット別売〕

枠　　：鋼板 白塗装
反射板：カラー鋼板 白

6.3kg（セット重量）
ボルト取付専用

調 光　調光可能 1%～100%

LZB-92724XW㊟

¥28,000

■共通仕様〔ユニット別売〕

枠　　：鋼板 白塗装
反射板：カラー鋼板 白

6.3kg（セット重量）
ボルト取付専用
注）配線施工の際、電源線以外に専用信号線（CPEVφ0.9～1.2）が必要です。

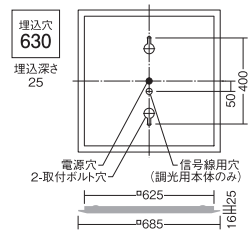



LEDユニット（□600タイプ）［別売］

	品番	灯数	消費電力	電気容量	価格/4灯
超高出力ユニット	● LZA-92706W ○ LZA-92706N ● LZA-92706A	4	108W	108VA	¥31,200
高出力ユニット	● LZA-92705W ○ LZA-92705N ● LZA-92705A	4	96W	96VA	¥28,000
標準出力ユニット	● LZA-92704W ○ LZA-92704N ● LZA-92704A	4	78W	78VA	¥24,000

［色温度］●:5000K ○:4000K ●:3500K

			昼白色5000K/Ra83	白色4000K/Ra83	温白色3500K/Ra83	
超高出力ユニット FHP45W ×4灯相当 14500lmクラス	非調光	本体 ¥24,000 ユニット×4 ¥31,200 組合せ価格 ¥55,200	本体 LZB-92723XW ユニット LZA-92706W×4 14400lm・108W・133.3lm/W	本体 LZB-92723XW ユニット LZA-92706N×4 13400lm・108W・124.1lm/W	本体 LZB-92723XW ユニット LZA-92706A×4 13200lm・108W・122.2lm/W	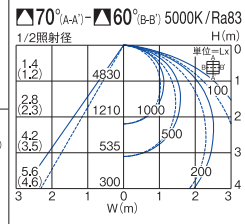
	調光	本体 ¥28,000 ユニット×4 ¥31,200 組合せ価格 ¥59,200	本体 LZB-92724XW㊟ ユニット LZA-92706W×4 14400lm・108W・133.3lm/W	本体 LZB-92724XW㊟ ユニット LZA-92706N×4 13400lm・108W・124.1lm/W	本体 LZB-92724XW㊟ ユニット LZA-92706A×4 13200lm・108W・122.2lm/W	
高出力ユニット FHP45W ×4灯相当 12500lmクラス	非調光	本体 ¥24,000 ユニット×4 ¥28,000 組合せ価格 ¥52,000	本体 LZB-92723XW ユニット LZA-92705W×4 12600lm・96W・131.3lm/W	本体 LZB-92723XW ユニット LZA-92705N×4 11700lm・96W・121.9lm/W	本体 LZB-92723XW ユニット LZA-92705A×4 11600lm・96W・120.8lm/W	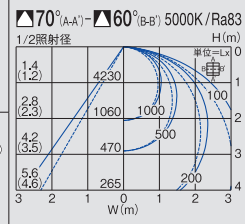
	調光	本体 ¥28,000 ユニット×4 ¥28,000 組合せ価格 ¥56,000	本体 LZB-92724XW㊟ ユニット LZA-92705W×4 12600lm・96W・131.3lm/W	本体 LZB-92724XW㊟ ユニット LZA-92705N×4 11700lm・96W・121.9lm/W	本体 LZB-92724XW㊟ ユニット LZA-92705A×4 11600lm・96W・120.8lm/W	
標準出力ユニット FHP45W ×3灯相当 10000lmクラス	非調光	本体 ¥24,000 ユニット×4 ¥24,000 組合せ価格 ¥48,000	本体 LZB-92723XW ユニット LZA-92704W×4 10200lm・78W・130.8lm/W	本体 LZB-92723XW ユニット LZA-92704N×4 9500lm・78W・121.8lm/W	本体 LZB-92723XW ユニット LZA-92704A×4 9400lm・78W・120.5lm/W	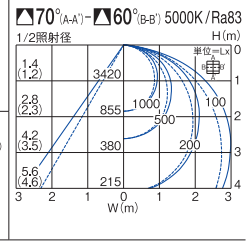
	調光	本体 ¥28,000 ユニット×4 ¥24,000 組合せ価格 ¥52,000	本体 LZB-92724XW㊟ ユニット LZA-92704W×4 10200lm・78W・130.8lm/W	本体 LZB-92724XW㊟ ユニット LZA-92704N×4 9500lm・78W・121.8lm/W	本体 LZB-92724XW㊟ ユニット LZA-92704A×4 9400lm・78W・120.5lm/W	

■調光器［別売］
▶P.744
PWM信号制御調光器
LZA-90837E

■オプション［別売］

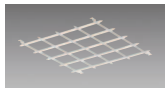
ルーバー・枠無しタイプ（□600タイプ）
LZA-92756
¥7,000

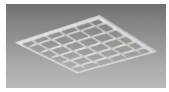
ルーバー・枠有りタイプ（□600タイプ）
LZA-92699
¥10,000

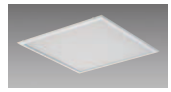
下面パネル（□600タイプ）
LZA-92700
¥10,000

●照明器具の適正交換時期は8～10年です。　㊟:受注生産品［納期約2週間程度］詳しくは最寄りの営業所にお問い合わせください。

オプション装着時

ルーバー・枠無しタイプ



ルーバー装着時：光源寿命50000h（光束維持率90%）

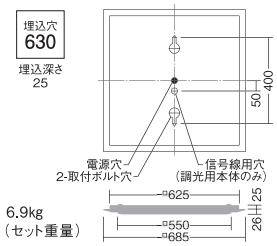

※組み合わせ例

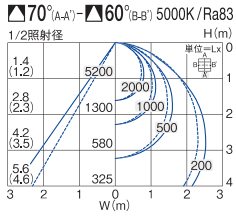

13700lm・108W・126.9lm/W

超高出力ユニット FHP45W ×4灯相当 13500lmクラス	非調光	本体	¥24,000	¥62,200
		ユニット×4	¥31,200	
		ルーバー・枠無しタイプ	¥7,000	
		組合せ価格		
	調光	本体	¥28,000	¥66,200
		ユニット×4	¥31,200	
		ルーバー・枠無しタイプ	¥7,000	
		組合せ価格		
高出力ユニット FHP45W ×4灯相当 12000lmクラス	非調光	本体	¥24,000	¥59,000
		ユニット×4	¥28,000	
		ルーバー・枠無しタイプ	¥7,000	
		組合せ価格		
	調光	本体	¥28,000	¥63,000
		ユニット×4	¥28,000	
		ルーバー・枠無しタイプ	¥7,000	
		組合せ価格		
標準出力ユニット FHP45W ×3灯相当 9500lmクラス	非調光	本体	¥24,000	¥55,000
		ユニット×4	¥24,000	
		ルーバー・枠無しタイプ	¥7,000	
		組合せ価格		
	調光	本体	¥28,000	¥59,000
		ユニット×4	¥24,000	
		ルーバー・枠無しタイプ	¥7,000	
		組合せ価格		

ルーバー・枠有りタイプ



ルーバー装着時：光源寿命50000h（光束維持率90%）

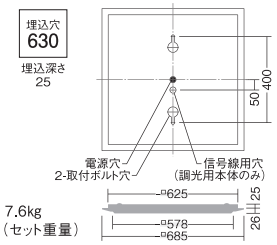

※組み合わせ例

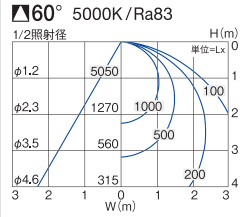

13000lm・108W・120.4lm/W

超高出力ユニット FHP45W ×4灯相当 13000lmクラス	非調光	本体	¥24,000	¥65,200
		ユニット×4	¥31,200	
		ルーバー・枠有りタイプ	¥10,000	
		組合せ価格		
	調光	本体	¥28,000	¥69,200
		ユニット×4	¥31,200	
		ルーバー・枠有りタイプ	¥10,000	
		組合せ価格		
高出力ユニット FHP45W ×4灯相当 11500lmクラス	非調光	本体	¥24,000	¥62,000
		ユニット×4	¥28,000	
		ルーバー・枠有りタイプ	¥10,000	
		組合せ価格		
	調光	本体	¥28,000	¥66,000
		ユニット×4	¥28,000	
		ルーバー・枠有りタイプ	¥10,000	
		組合せ価格		
標準出力ユニット FHP45W ×3灯相当 9000lmクラス	非調光	本体	¥24,000	¥58,000
		ユニット×4	¥24,000	
		ルーバー・枠有りタイプ	¥10,000	
		組合せ価格		
	調光	本体	¥28,000	¥62,000
		ユニット×4	¥24,000	
		ルーバー・枠有りタイプ	¥10,000	
		組合せ価格		

下面パネル



下面パネル装着時：光源寿命40000h（光束維持率70%）

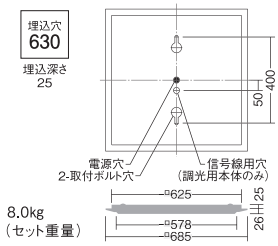

※組み合わせ例

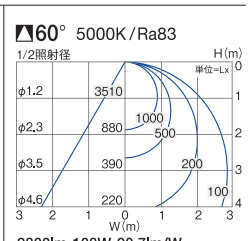

9800lm・108W・90.7lm/W

超高出力ユニット FHP45W ×4灯相当 10000lmクラス	非調光	本体	¥24,000	¥65,200
		ユニット×4	¥31,200	
		下面パネル	¥10,000	
		組合せ価格		
	調光	本体	¥28,000	¥69,200
		ユニット×4	¥31,200	
		下面パネル	¥10,000	
		組合せ価格		
高出力ユニット FHP45W ×4灯相当 8500lmクラス	非調光	本体	¥24,000	¥62,000
		ユニット×4	¥28,000	
		下面パネル	¥10,000	
		組合せ価格		
	調光	本体	¥28,000	¥66,000
		ユニット×4	¥28,000	
		下面パネル	¥10,000	
		組合せ価格		
標準出力ユニット FHP45W ×3灯相当 7000lmクラス	非調光	本体	¥24,000	¥58,000
		ユニット×4	¥24,000	
		下面パネル	¥10,000	
		組合せ価格		
	調光	本体	¥28,000	¥62,000
		ユニット×4	¥24,000	
		下面パネル	¥10,000	
		組合せ価格		

FHP45W形ユニット×3灯　埋込形・Cチャンネル回避型/下面開放 □600タイプ

光源寿命 50000h（光束維持率90%） | 100V・200V・242V兼用 | Cチャンネル回避 | 断熱施工不可 | LED交換可能 | グリーン購入法適合



本体

非調光　調光器併用不可

LZB-92721XW
¥19,000

■共通仕様〔ユニット別売〕
枠　　：鋼板 白塗装
反射板：カラー鋼板 白
5.7kg（セット重量）
ボルト取付専用

調 光　調光可能 1%～100%

LZB-92722XW ㊐
¥21,000

■共通仕様〔ユニット別売〕
枠　　：鋼板 白塗装
反射板：カラー鋼板 白
5.7kg（セット重量）
ボルト取付専用
注）配線施工の際、電源線以外に専用信号線（CPEVφ0.9～1.2）が必要です。

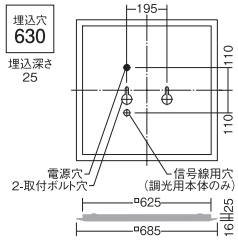



LEDユニット（□600タイプ）［別売］

	品番	灯数	消費電力	電気容量	価格/3灯
超高出力ユニット	● LZA-92706W ○ LZA-92706N ● LZA-92706A	3	80W	81VA	¥23,400
高出力ユニット	● LZA-92705W ○ LZA-92705N ● LZA-92705A	3	71W	72VA	¥21,000
標準出力ユニット	● LZA-92704W ○ LZA-92704N ● LZA-92704A	3	57W	57VA	¥18,000

［色温度］●:5000K ○:4000K ●:3500K

			昼白色5000K/Ra83	白色4000K/Ra83	温白色3500K/Ra83	
超高出力ユニット FHP45W ×4灯相当 11000lmクラス	非調光	本体 ¥19,000 ユニット×3 ¥23,400 組合せ価格 ¥42,400	本体 LZB-92721XW ユニット LZA-92706W×3 11100lm・80W・138.8lm/W	本体 LZB-92721XW ユニット LZA-92706N×3 10300lm・80W・128.8lm/W	本体 LZB-92721XW ユニット LZA-92706A×3 10200lm・80W・127.5lm/W	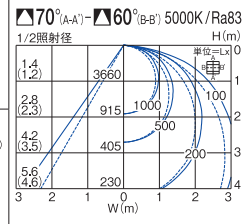
	調光	本体 ¥21,000 ユニット×3 ¥23,400 組合せ価格 ¥44,400	本体 LZB-92722XW ㊐ ユニット LZA-92706W×3 11100lm・80W・138.8lm/W	本体 LZB-92722XW ㊐ ユニット LZA-92706N×3 10300lm・80W・128.8lm/W	本体 LZB-92722XW ㊐ ユニット LZA-92706A×3 10200lm・80W・127.5lm/W	
高出力ユニット FHP45W ×3灯相当 10000lmクラス	非調光	本体 ¥19,000 ユニット×3 ¥21,000 組合せ価格 ¥40,000	本体 LZB-92721XW ユニット LZA-92705W×3 9700lm・71W・136.6lm/W	本体 LZB-92721XW ユニット LZA-92705N×3 9000lm・71W・126.8lm/W	本体 LZB-92721XW ユニット LZA-92705A×3 8900lm・71W・125.4lm/W	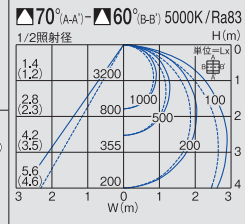
	調光	本体 ¥21,000 ユニット×3 ¥21,000 組合せ価格 ¥42,000	本体 LZB-92722XW ㊐ ユニット LZA-92705W×3 9700lm・71W・136.6lm/W	本体 LZB-92722XW ㊐ ユニット LZA-92705N×3 9000lm・71W・126.8lm/W	本体 LZB-92722XW ㊐ ユニット LZA-92705A×3 8900lm・71W・125.4lm/W	
標準出力ユニット FHP45W ×3灯（省エネ）相当 8000lmクラス	非調光	本体 ¥19,000 ユニット×3 ¥18,000 組合せ価格 ¥37,000	本体 LZB-92721XW ユニット LZA-92704W×3 7800lm・57W・136.8lm/W	本体 LZB-92721XW ユニット LZA-92704N×3 7200lm・57W・126.3lm/W	本体 LZB-92721XW ユニット LZA-92704A×3 7100lm・57W・124.6lm/W	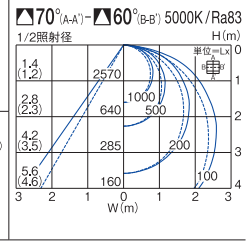
	調光	本体 ¥21,000 ユニット×3 ¥18,000 組合せ価格 ¥39,000	本体 LZB-92722XW ㊐ ユニット LZA-92704W×3 7800lm・57W・136.8lm/W	本体 LZB-92722XW ㊐ ユニット LZA-92704N×3 7200lm・57W・126.3lm/W	本体 LZB-92722XW ㊐ ユニット LZA-92704A×3 7100lm・57W・124.6lm/W	

■調光器［別売］
▶P.744
PWM信号制御調光器
LZA-90837E

■オプション［別売］

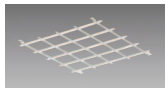
ルーバー・枠無しタイプ（□600タイプ）
LZA-92756
¥7,000

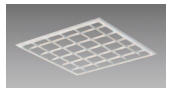
ルーバー・枠有りタイプ（□600タイプ）
LZA-92699
¥10,000

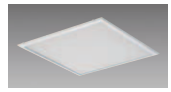
下面パネル（□600タイプ）
LZA-92700
¥10,000

●照明器具の適正交換時期は8～10年です。　㊐:受注生産品［納期約2週間程度］詳しくは最寄りの営業所にお問い合わせください。

オプション装着時

ルーバー・枠無しタイプ



ルーバー装着時：光源寿命50000h（光束維持率90%）

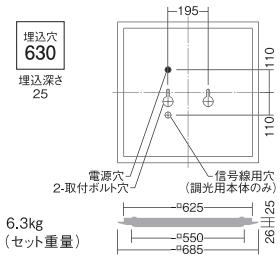

※組み合わせ例

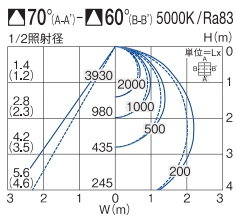

10600lm・80W・132.5lm/W

超高出力ユニット FHP45W ×4灯相当 10500lmクラス	非調光	本体	¥19,000
		ユニット×3	¥23,400
		ルーバー・枠無しタイプ	¥7,000
		組合せ価格	¥49,400
	調光	本体	¥21,000
		ユニット×3	¥23,400
		ルーバー・枠無しタイプ	¥7,000
		組合せ価格	¥51,400
高出力ユニット FHP45W ×4灯相当 9500lmクラス	非調光	本体	¥19,000
		ユニット×3	¥21,000
		ルーバー・枠無しタイプ	¥7,000
		組合せ価格	¥47,000
	調光	本体	¥21,000
		ユニット×3	¥21,000
		ルーバー・枠無しタイプ	¥7,000
		組合せ価格	¥49,000
標準出力ユニット FHP45W ×3灯相当 7500lmクラス	非調光	本体	¥19,000
		ユニット×3	¥18,000
		ルーバー・枠無しタイプ	¥7,000
		組合せ価格	¥44,000
	調光	本体	¥21,000
		ユニット×3	¥18,000
		ルーバー・枠無しタイプ	¥7,000
		組合せ価格	¥46,000

ルーバー・枠有りタイプ



ルーバー装着時：光源寿命50000h（光束維持率90%）

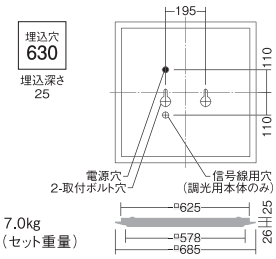

※組み合わせ例

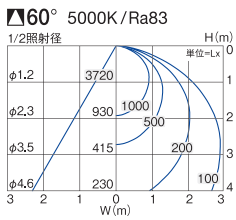

9800lm・80W・122.5lm/W

超高出力ユニット FHP45W ×4灯相当 10000lmクラス	非調光	本体	¥19,000
		ユニット×3	¥23,400
		ルーバー・枠有りタイプ	¥10,000
		組合せ価格	¥52,400
	調光	本体	¥21,000
		ユニット×3	¥23,400
		ルーバー・枠有りタイプ	¥10,000
		組合せ価格	¥54,400
高出力ユニット FHP45W ×3灯相当 9000lmクラス	非調光	本体	¥19,000
		ユニット×3	¥21,000
		ルーバー・枠有りタイプ	¥10,000
		組合せ価格	¥50,000
	調光	本体	¥21,000
		ユニット×3	¥21,000
		ルーバー・枠有りタイプ	¥10,000
		組合せ価格	¥52,000
標準出力ユニット FHP45W ×3灯（省エネ）相当 7000lmクラス	非調光	本体	¥19,000
		ユニット×3	¥18,000
		ルーバー・枠有りタイプ	¥10,000
		組合せ価格	¥47,000
	調光	本体	¥21,000
		ユニット×3	¥18,000
		ルーバー・枠有りタイプ	¥10,000
		組合せ価格	¥49,000

下面パネル



下面パネル装着時：光源寿命40000h（光束維持率70%）

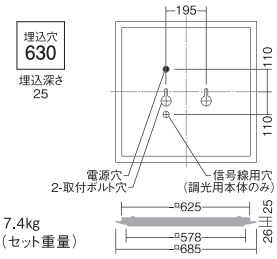

※組み合わせ例

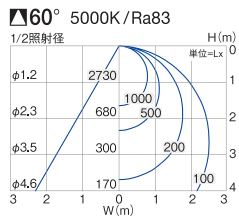

7600lm・80W・95.0lm/W

超高出力ユニット FHP45W ×4灯相当 7500lmクラス	非調光	本体	¥19,000
		ユニット×3	¥23,400
		下面パネル	¥10,000
		組合せ価格	¥52,400
	調光	本体	¥21,000
		ユニット×3	¥23,400
		下面パネル	¥10,000
		組合せ価格	¥54,400
高出力ユニット FHP45W ×3灯相当 7000lmクラス	非調光	本体	¥19,000
		ユニット×3	¥21,000
		下面パネル	¥10,000
		組合せ価格	¥50,000
	調光	本体	¥21,000
		ユニット×3	¥21,000
		下面パネル	¥10,000
		組合せ価格	¥52,000
標準出力ユニット FHP45W ×3灯（省エネ）相当 5500lmクラス	非調光	本体	¥19,000
		ユニット×3	¥18,000
		下面パネル	¥10,000
		組合せ価格	¥47,000
	調光	本体	¥21,000
		ユニット×3	¥18,000
		下面パネル	¥10,000
		組合せ価格	¥49,000

FHP32W形ユニット×4灯　埋込形・Cチャンネル回避型/下面開放 □450タイプ

光源寿命 50000h（光束維持率90%） | 100V・200V・242V兼用 | Cチャンネル回避 | 断熱施工不可 | LED交換可能 | グリーン購入法適合



本体

非調光　調光器併用不可

LZB-92719XW
¥18,000

■共通仕様〔ユニット別売〕

枠　　：鋼板 白塗装
反射板：カラー鋼板 白

4.0kg（セット重量）
ボルト取付専用

調 光　調光可能 1%～100%

LZB-92720XW ㊐
¥21,000

■共通仕様〔ユニット別売〕

枠　　：鋼板 白塗装
反射板：カラー鋼板 白

4.0kg（セット重量）
ボルト取付専用
注）配線施工の際、電源線
以外に専用信号線
（CPEVφ0.9～1.2）が必要です。

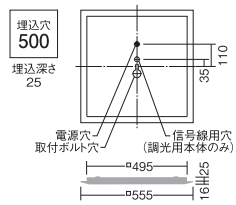



LEDユニット（□450タイプ）［別売］

	品番	灯数	消費電力	電気容量	価格/4灯
超高出力ユニット	● LZA-92703W ○ LZA-92703N ● LZA-92703A	4	76W	77VA	¥23,200
高出力ユニット	● LZA-92702W ○ LZA-92702N ● LZA-92702A	4	57W	57VA	¥20,000
標準出力ユニット	● LZA-92701W ○ LZA-92701N ● LZA-92701A	4	39W	39VA	¥16,000

［色温度］●:5000K ○:4000K ●:3500K

			昼白色5000K/Ra83	白色4000K/Ra83	温白色3500K/Ra83	
超高出力ユニット FHP45W ×3灯相当 10500lmクラス	非調光	本体 ¥18,000 ユニット×4 ¥23,200 組合せ価格 ¥41,200	本体 LZB-92719XW ユニット LZA-92703W×4 10300lm・76W・135.5lm/W	本体 LZB-92719XW ユニット LZA-92703N×4 9600lm・76W・126.3lm/W	本体 LZB-92719XW ユニット LZA-92703A×4 9500lm・76W・125.0lm/W	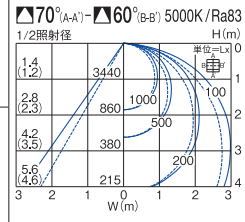
	調光	本体 ¥21,000 ユニット×4 ¥23,200 組合せ価格 ¥44,200	本体 LZB-92720XW ㊐ ユニット LZA-92703W×4 10300lm・76W・135.5lm/W	本体 LZB-92720XW ㊐ ユニット LZA-92703N×4 9600lm・76W・126.3lm/W	本体 LZB-92720XW ㊐ ユニット LZA-92703A×4 9500lm・76W・125.0lm/W	
高出力ユニット FHP32W ×4灯相当 7500lmクラス	非調光	本体 ¥18,000 ユニット×4 ¥20,000 組合せ価格 ¥38,000	本体 LZB-92719XW ユニット LZA-92702W×4 7800lm・57W・136.8lm/W	本体 LZB-92719XW ユニット LZA-92702N×4 7200lm・57W・126.3lm/W	本体 LZB-92719XW ユニット LZA-92702A×4 7100lm・57W・124.6lm/W	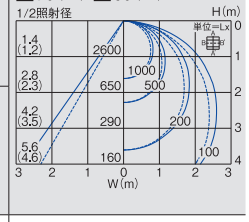
	調光	本体 ¥21,000 ユニット×4 ¥20,000 組合せ価格 ¥41,000	本体 LZB-92720XW ㊐ ユニット LZA-92702W×4 7800lm・57W・136.8lm/W	本体 LZB-92720XW ㊐ ユニット LZA-92702N×4 7200lm・57W・126.3lm/W	本体 LZB-92720XW ㊐ ユニット LZA-92702A×4 7100lm・57W・124.6lm/W	
標準出力ユニット FHP32W ×3灯相当 5500lmクラス	非調光	本体 ¥18,000 ユニット×4 ¥16,000 組合せ価格 ¥34,000	本体 LZB-92719XW ユニット LZA-92701W×4 5300lm・39W・135.9lm/W	本体 LZB-92719XW ユニット LZA-92701N×4 4900lm・39W・125.6lm/W	本体 LZB-92719XW ユニット LZA-92701A×4 4900lm・39W・125.6lm/W	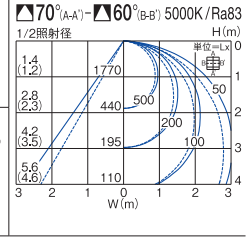
	調光	本体 ¥21,000 ユニット×4 ¥16,000 組合せ価格 ¥37,000	本体 LZB-92720XW ㊐ ユニット LZA-92701W×4 5300lm・39W・135.9lm/W	本体 LZB-92720XW ㊐ ユニット LZA-92701N×4 4900lm・39W・125.6lm/W	本体 LZB-92720XW ㊐ ユニット LZA-92701A×4 4900lm・39W・125.6lm/W	

■調光器［別売］
▶P.744
PWM信号制御調光器
LZA-90837E

■オプション［別売］

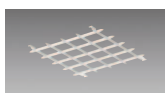
ルーバー・枠無しタイプ（□450タイプ）
LZA-92755
¥5,000

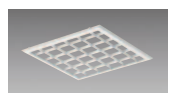
ルーバー・枠有りタイプ（□450タイプ）
LZA-92697
¥8,000

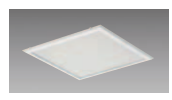
下面パネル（□450タイプ）
LZA-92698
¥8,000

●照明器具の適正交換時期は8～10年です。　㊐:受注生産品［納期約2週間程度］詳しくは最寄りの営業所にお問い合わせください。

オプション装着時

ルーバー・枠無しタイプ



ルーバー装着時：光源寿命50000h（光束維持率90%）

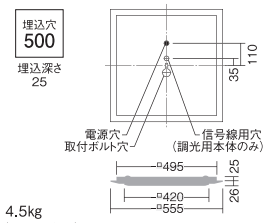

4.5kg
（セット重量）

※組み合わせ例

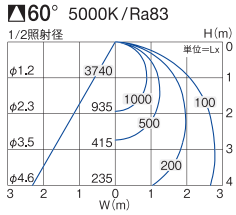

9600lm・76W・126.3lm/W

超高出力ユニット FHP45W ×4灯相当 9500lmクラス	非調光	本体	¥18,000
		ユニット×4	¥23,200
		ルーバー・枠無しタイプ	¥5,000
		組合せ価格	¥46,200
	調光	本体	¥21,000
		ユニット×4	¥23,200
		ルーバー・枠無しタイプ	¥5,000
		組合せ価格	¥49,200
高出力ユニット FHP32W ×4灯相当 7500lmクラス	非調光	本体	¥18,000
		ユニット×4	¥20,000
		ルーバー・枠無しタイプ	¥5,000
		組合せ価格	¥43,000
	調光	本体	¥21,000
		ユニット×4	¥20,000
		ルーバー・枠無しタイプ	¥5,000
		組合せ価格	¥46,000
標準出力ユニット FHP32W ×3灯相当 5000lmクラス	非調光	本体	¥18,000
		ユニット×4	¥16,000
		ルーバー・枠無しタイプ	¥5,000
		組合せ価格	¥39,000
	調光	本体	¥21,000
		ユニット×4	¥16,000
		ルーバー・枠無しタイプ	¥5,000
		組合せ価格	¥42,000

ルーバー・枠有りタイプ



ルーバー装着時：光源寿命50000h（光束維持率90%）

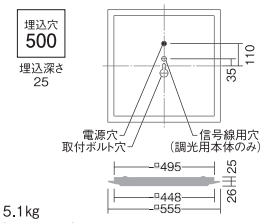

5.1kg
（セット重量）

※組み合わせ例

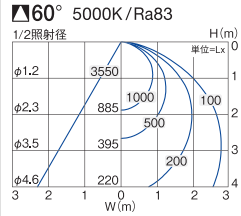

8800lm・76W・115.8lm/W

超高出力ユニット FHP45W ×3灯相当 9000lmクラス	非調光	本体	¥18,000
		ユニット×4	¥23,200
		ルーバー・枠有りタイプ	¥8,000
		組合せ価格	¥49,200
	調光	本体	¥21,000
		ユニット×4	¥23,200
		ルーバー・枠有りタイプ	¥8,000
		組合せ価格	¥52,200
高出力ユニット FHP32W ×4灯相当 6500lmクラス	非調光	本体	¥18,000
		ユニット×4	¥20,000
		ルーバー・枠有りタイプ	¥8,000
		組合せ価格	¥46,000
	調光	本体	¥21,000
		ユニット×4	¥20,000
		ルーバー・枠有りタイプ	¥8,000
		組合せ価格	¥49,000
標準出力ユニット FHP32W ×3灯相当 4500lmクラス	非調光	本体	¥18,000
		ユニット×4	¥16,000
		ルーバー・枠有りタイプ	¥8,000
		組合せ価格	¥42,000
	調光	本体	¥21,000
		ユニット×4	¥16,000
		ルーバー・枠有りタイプ	¥8,000
		組合せ価格	¥45,000

下面パネル



下面パネル装着時：光源寿命40000h（光束維持率70%）

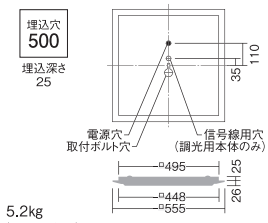

5.2kg
（セット重量）

※組み合わせ例

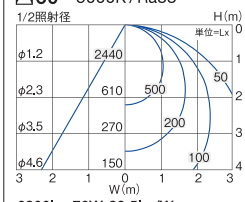

6800lm・76W・89.5lm/W

超高出力ユニット FHP45W ×3灯相当 7000lmクラス	非調光	本体	¥18,000
		ユニット×4	¥23,200
		下面パネル	¥8,000
		組合せ価格	¥49,200
	調光	本体	¥21,000
		ユニット×4	¥23,200
		下面パネル	¥8,000
		組合せ価格	¥52,200
高出力ユニット FHP32W ×4灯相当 5000lmクラス	非調光	本体	¥18,000
		ユニット×4	¥20,000
		下面パネル	¥8,000
		組合せ価格	¥46,000
	調光	本体	¥21,000
		ユニット×4	¥20,000
		下面パネル	¥8,000
		組合せ価格	¥49,000
標準出力ユニット FHP32W ×3灯相当 3500lmクラス	非調光	本体	¥18,000
		ユニット×4	¥16,000
		下面パネル	¥8,000
		組合せ価格	¥42,000
	調光	本体	¥21,000
		ユニット×4	¥16,000
		下面パネル	¥8,000
		組合せ価格	¥45,000

FHP32W形ユニット×3灯　埋込形・Cチャンネル回避型/下面開放 □450タイプ

光源寿命 50000h（光束維持率90%） | 100V・200V・242V兼用 | Cチャンネル回避 | 断熱施工不可 | LED交換可能 | グリーン購入法適合



本体

非調光　調光器併用不可

LZB-92717XW
¥13,000

■共通仕様〔ユニット別売〕
枠　　：鋼板 白塗装
反射板：カラー鋼板 白
4.0kg（セット重量）
ボルト取付専用

調 光　調光可能 1%～100%

LZB-92718XW ㊐
¥15,500

■共通仕様〔ユニット別売〕
枠　　：鋼板 白塗装
反射板：カラー鋼板 白
4.0kg（セット重量）
ボルト取付専用
注）配線施工の際、電源線以外に専用信号線（CPEVφ0.9～1.2）が必要です。

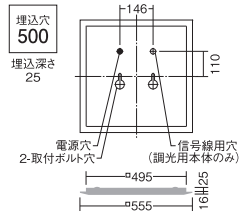



LEDユニット（□450タイプ）［別売］

	品番	灯数	消費電力	電気容量	価格/3灯
超高出力ユニット	● LZA-92703W ○ LZA-92703N ● LZA-92703A	3	57W	57VA	¥17,400
高出力ユニット	● LZA-92702W ○ LZA-92702N ● LZA-92702A	3	44W	44VA	¥15,000
標準出力ユニット	● LZA-92701W ○ LZA-92701N ● LZA-92701A	3	30W	30VA	¥12,000

［色温度］●:5000K ○:4000K ●:3500K

			昼白色5000K/Ra83	白色4000K/Ra83	温白色3500K/Ra83	
超高出力ユニット FHP32W ×4灯相当 7500lmクラス	非調光	本体 ¥13,000 ユニット×3 ¥17,400 組合せ価格 ¥30,400	本体 LZB-92717XW ユニット LZA-92703W×3 7700lm・57W・135.1lm/W	本体 LZB-92717XW ユニット LZA-92703N×3 7200lm・57W・126.3lm/W	本体 LZB-92717XW ユニット LZA-92703A×3 7100lm・57W・124.6lm/W	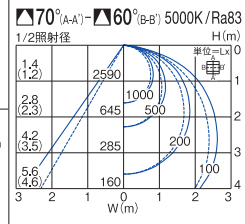
	調光	本体 ¥15,500 ユニット×3 ¥17,400 組合せ価格 ¥32,900	本体 LZB-92718XW ㊐ ユニット LZA-92703W×3 7700lm・57W・135.1lm/W	本体 LZB-92718XW ㊐ ユニット LZA-92703N×3 7200lm・57W・126.3lm/W	本体 LZB-92718XW ㊐ ユニット LZA-92703A×3 7100lm・57W・124.6lm/W	
高出力ユニット FHP32W ×3灯相当 6000lmクラス	非調光	本体 ¥13,000 ユニット×3 ¥15,000 組合せ価格 ¥28,000	本体 LZB-92717XW ユニット LZA-92702W×3 5800lm・44W・131.8lm/W	本体 LZB-92717XW ユニット LZA-92702N×3 5400lm・44W・122.7lm/W	本体 LZB-92717XW ユニット LZA-92702A×3 5300lm・44W・120.5lm/W	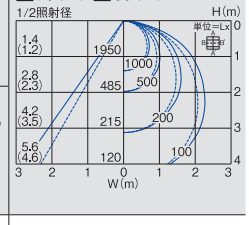
	調光	本体 ¥15,500 ユニット×3 ¥15,000 組合せ価格 ¥30,500	本体 LZB-92718XW ㊐ ユニット LZA-92702W×3 5800lm・44W・131.8lm/W	本体 LZB-92718XW ㊐ ユニット LZA-92702N×3 5400lm・44W・122.7lm/W	本体 LZB-92718XW ㊐ ユニット LZA-92702A×3 5300lm・44W・120.5lm/W	
標準出力ユニット FHP32W ×3灯（省エネ）相当 4000lmクラス	非調光	本体 ¥13,000 ユニット×3 ¥12,000 組合せ価格 ¥25,000	本体 LZB-92717XW ユニット LZA-92701W×3 4000lm・30W・133.3lm/W	本体 LZB-92717XW ユニット LZA-92701N×3 3700lm・30W・123.3lm/W	本体 LZB-92717XW ユニット LZA-92701A×3 3600lm・30W・120.0lm/W	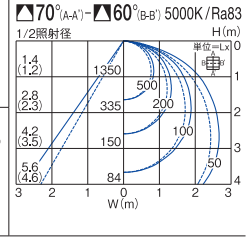
	調光	本体 ¥15,500 ユニット×3 ¥12,000 組合せ価格 ¥27,500	本体 LZB-92718XW ㊐ ユニット LZA-92701W×3 4000lm・30W・133.3lm/W	本体 LZB-92718XW ㊐ ユニット LZA-92701N×3 3700lm・30W・123.3lm/W	本体 LZB-92718XW ㊐ ユニット LZA-92701A×3 3600lm・30W・120.0lm/W	

■調光器［別売］
▶P.744
PWM信号制御調光器
LZA-90837E

■オプション［別売］

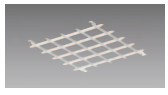
ルーバー・枠無しタイプ（□450タイプ）
LZA-92755
¥5,000

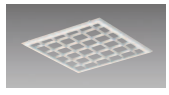
ルーバー・枠有りタイプ（□450タイプ）
LZA-92697
¥8,000

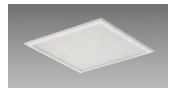
下面パネル（□450タイプ）
LZA-92698
¥8,000

●照明器具の適正交換時期は8～10年です。　㊐:受注生産品［納期約2週間程度］詳しくは最寄りの営業所にお問い合わせください。

オプション装着時

ルーバー・枠無しタイプ



ルーバー装着時：光源寿命50000h（光束維持率90%）

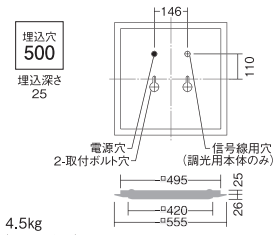

4.5kg
（セット重量）

※組み合わせ例

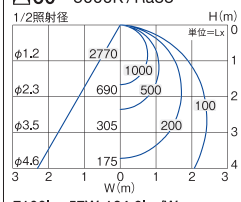

7100lm・57W・124.6lm/W

超高出力ユニット FHP32W ×4灯相当 7000lmクラス	非調光	本体	¥13,000
		ユニット×3	¥17,400
		ルーバー・枠無しタイプ	¥5,000
		組合せ価格	¥35,400
	調光	本体	¥15,500
		ユニット×3	¥17,400
		ルーバー・枠無しタイプ	¥5,000
		組合せ価格	¥37,900
高出力ユニット FHP32W ×3灯相当 5500lmクラス	非調光	本体	¥13,000
		ユニット×3	¥15,000
		ルーバー・枠無しタイプ	¥5,000
		組合せ価格	¥33,000
	調光	本体	¥15,500
		ユニット×3	¥15,000
		ルーバー・枠無しタイプ	¥5,000
		組合せ価格	¥35,500
標準出力ユニット FHP32W ×3灯相当 3500lmクラス	非調光	本体	¥13,000
		ユニット×3	¥12,000
		ルーバー・枠無しタイプ	¥5,000
		組合せ価格	¥30,000
	調光	本体	¥15,500
		ユニット×3	¥12,000
		ルーバー・枠無しタイプ	¥5,000
		組合せ価格	¥32,500

ルーバー・枠有りタイプ



ルーバー装着時：光源寿命50000h（光束維持率90%）

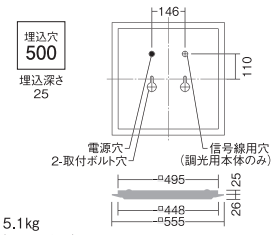

5.1kg
（セット重量）

※組み合わせ例

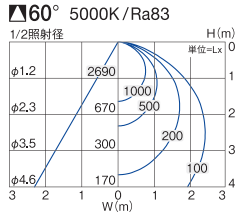

6600lm・57W・115.8lm/W

超高出力ユニット FHP32W ×4灯相当 6500lmクラス	非調光	本体	¥13,000
		ユニット×3	¥17,400
		ルーバー・枠有りタイプ	¥8,000
		組合せ価格	¥38,400
	調光	本体	¥15,500
		ユニット×3	¥17,400
		ルーバー・枠有りタイプ	¥8,000
		組合せ価格	¥40,900
高出力ユニット FHP32W ×3灯相当 5000lmクラス	非調光	本体	¥13,000
		ユニット×3	¥15,000
		ルーバー・枠有りタイプ	¥8,000
		組合せ価格	¥36,000
	調光	本体	¥15,500
		ユニット×3	¥15,000
		ルーバー・枠有りタイプ	¥8,000
		組合せ価格	¥38,500
標準出力ユニット FHP32W ×3灯（省エネ）相当 3500lmクラス	非調光	本体	¥13,000
		ユニット×3	¥12,000
		ルーバー・枠有りタイプ	¥8,000
		組合せ価格	¥33,000
	調光	本体	¥15,500
		ユニット×3	¥12,000
		ルーバー・枠有りタイプ	¥8,000
		組合せ価格	¥35,500

下面パネル



下面パネル装着時：光源寿命40000h（光束維持率70%）

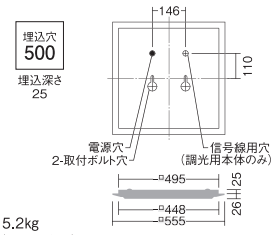

5.2kg
（セット重量）

※組み合わせ例

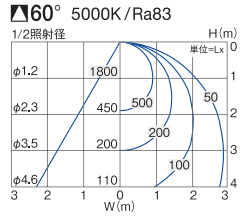

5000lm・57W・87.7lm/W

超高出力ユニット FHP32W ×4灯相当 5000lmクラス	非調光	本体	¥13,000
		ユニット×3	¥17,400
		下面パネル	¥8,000
		組合せ価格	¥38,400
	調光	本体	¥15,500
		ユニット×3	¥17,400
		下面パネル	¥8,000
		組合せ価格	¥40,900
高出力ユニット FHP32W ×3灯相当 4000lmクラス	非調光	本体	¥13,000
		ユニット×3	¥15,000
		下面パネル	¥8,000
		組合せ価格	¥36,000
	調光	本体	¥15,500
		ユニット×3	¥15,000
		下面パネル	¥8,000
		組合せ価格	¥38,500
標準出力ユニット FHP32W ×3灯（省エネ）相当 2500lmクラス	非調光	本体	¥13,000
		ユニット×3	¥12,000
		下面パネル	¥8,000
		組合せ価格	¥33,000
	調光	本体	¥15,500
		ユニット×3	¥12,000
		下面パネル	¥8,000
		組合せ価格	¥35,500

SQUARE BASE LIGHT 埋込形 空調ダクト回避型 [LEDユニット別売型]

スクエアベースライト（ユニット別売）

浅型設計の空調ダクト回避型ベースライト

Cチャンネルよりも器具の埋込高さを抑え、空調ダクトに干渉することなく施工が可能です。



LINEUP

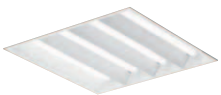

下面開放 □600タイプ

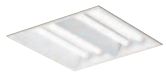

下面開放 □450タイプ

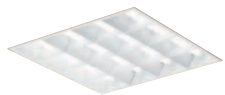

ルーバー □600タイプ

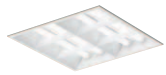

ルーバー □450タイプ

［色温度］ ●：5000K ○：4000K ●：3500K
［明るさ］ 超高出力／高出力／標準出力

浅型設計で空調ダクトを回避

埋込深さ65mmの浅型設計により、天井裏のダクトが回避できます。

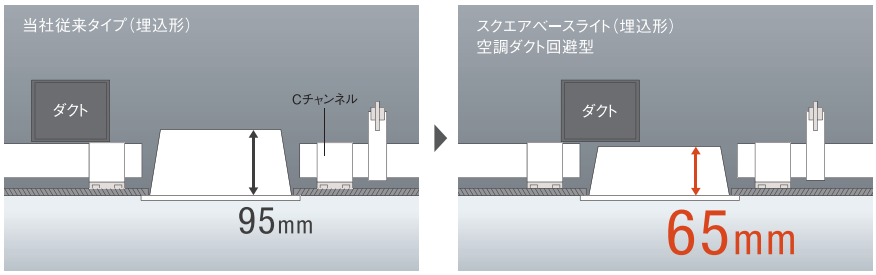

器具の埋込高さを65mmに抑えた空調ダクト回避型ベースライト。
Cチャンネルより器具の埋込高さが低いので、空調ダクトに干渉することなく施工ができます。

蛍光灯器具（当社従来品）からのリニューアルにも最適

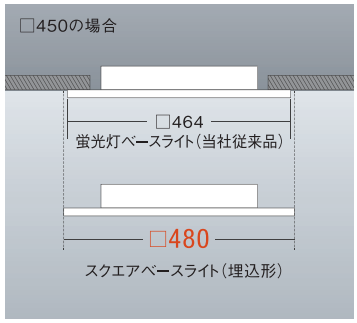

従来のベースライトより枠幅を広めに設計。
リニューアルの際、既存器具の取付跡をカバーして設置することができます。

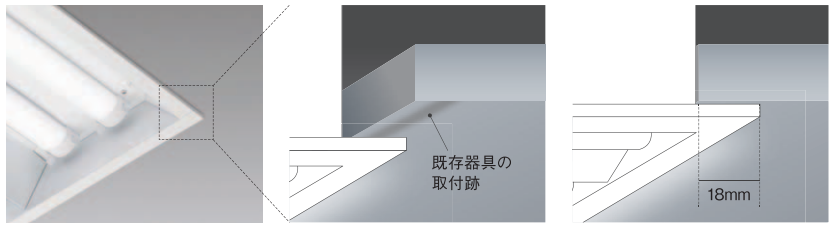

選べる形状

〈下面開放〉とグレアを抑える〈ルーバー〉の2タイプをご用意。



FHP45W形ユニット×4灯　埋込形・空調ダクト回避型 /下面開放 □600タイプ

光源寿命 50000h（光束維持率90%） | 100V・200V・242V兼用 | 断熱施工不可 | LED交換可能 | グリーン購入法適合



本体

非調光　調光器併用不可

LZB-92737XW

¥24,000

■共通仕様〔ユニット別売〕

枠　：鋼板 白塗装
反射板：カラー鋼板 白

6.0kg（セット重量）
空調ダクト回避型
ボルト取付専用
取付可能天井厚30㎜以下

調光　調光可能 1%～100%

LZB-92738XW㊟

¥28,000

■共通仕様〔ユニット別売〕

枠　：鋼板 白塗装
反射板：カラー鋼板 白

6.0kg（セット重量）
空調ダクト回避型
ボルト取付専用
取付可能天井厚30㎜以下
注）配線施工の際、電源線以外に専用信号線（CPEVφ0.9～1.2）が必要です。

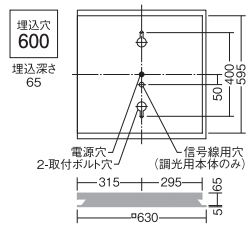



LEDユニット（□600タイプ）［別売］

	品番	灯数	消費電力	電気容量	価格/4灯
超高出力ユニット	○ LZA-92706W ○ LZA-92706N ○ LZA-92706A	4	108W	108VA	¥31,200
高出力ユニット	○ LZA-92705W ○ LZA-92705N ○ LZA-92705A	4	96W	96VA	¥28,000
標準出力ユニット	○ LZA-92704W ○ LZA-92704N ○ LZA-92704A	4	78W	78VA	¥24,000

［色温度］○:5000K ○:4000K ○:3500K

			昼白色5000K/Ra83	白色4000K/Ra83	温白色3500K/Ra83	
超高出力ユニット FHP45W ×4灯相当 15000lmクラス	非調光	本体 ¥24,000 ユニット×4 ¥31,200 組合せ価格 ¥55,200	本体 LZB-92737XW ユニット LZA-92706W×4 14700lm・108W・136.1lm/W	本体 LZB-92737XW ユニット LZA-92706N×4 13700lm・108W・126.9lm/W	本体 LZB-92737XW ユニット LZA-92706A×4 13500lm・108W・125.0lm/W	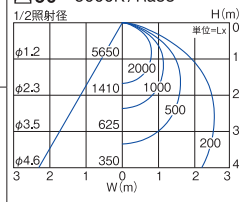
	調光	本体 ¥28,000 ユニット×4 ¥31,200 組合せ価格 ¥59,200	本体 LZB-92738XW㊟ ユニット LZA-92706W×4 14700lm・108W・136.1lm/W	本体 LZB-92738XW㊟ ユニット LZA-92706N×4 13700lm・108W・126.9lm/W	本体 LZB-92738XW㊟ ユニット LZA-92706A×4 13500lm・108W・125.0lm/W	
高出力ユニット FHP45W ×4灯相当 13000lmクラス	非調光	本体 ¥24,000 ユニット×4 ¥28,000 組合せ価格 ¥52,000	本体 LZB-92737XW ユニット LZA-92705W×4 12900lm・96W・134.4lm/W	本体 LZB-92737XW ユニット LZA-92705N×4 12000lm・96W・125.0lm/W	本体 LZB-92737XW ユニット LZA-92705A×4 11800lm・96W・122.9lm/W	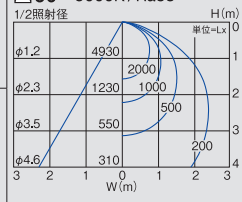
	調光	本体 ¥28,000 ユニット×4 ¥28,000 組合せ価格 ¥56,000	本体 LZB-92738XW㊟ ユニット LZA-92705W×4 12900lm・96W・134.4lm/W	本体 LZB-92738XW㊟ ユニット LZA-92705N×4 12000lm・96W・125.0lm/W	本体 LZB-92738XW㊟ ユニット LZA-92705A×4 11800lm・96W・122.9lm/W	
標準出力ユニット FHP45W ×3灯相当 10500lmクラス	非調光	本体 ¥24,000 ユニット×4 ¥24,000 組合せ価格 ¥48,000	本体 LZB-92737XW ユニット LZA-92704W×4 10300lm・78W・132.1lm/W	本体 LZB-92737XW ユニット LZA-92704N×4 9600lm・78W・123.1lm/W	本体 LZB-92737XW ユニット LZA-92704A×4 9500lm・78W・121.8lm/W	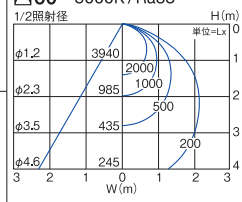
	調光	本体 ¥28,000 ユニット×4 ¥24,000 組合せ価格 ¥52,000	本体 LZB-92738XW㊟ ユニット LZA-92704W×4 10300lm・78W・132.1lm/W	本体 LZB-92738XW㊟ ユニット LZA-92704N×4 9600lm・78W・123.1lm/W	本体 LZB-92738XW㊟ ユニット LZA-92704A×4 9500lm・78W・121.8lm/W	

■調光器［別売］
▶P.744
PWM信号制御調光器
LZA-90837E

●照明器具の適正交換時期は8～10年です。　㊟:受注生産品［納期約2週間程度］詳しくは最寄りの営業所にお問い合わせください。

FHP45W形ユニット×4灯　埋込形・空調ダクト回避型 /ルーバー □600タイプ

光源寿命 50000h（光束維持率90%） | 100V・200V・242V兼用 | 断熱施工不可 | LED交換可能 | グリーン購入法適合



本体

非調光　調光器併用不可

LZB-92739XW
¥28,000

■共通仕様〔ユニット別売〕

枠　　：鋼板 白塗装
反射板：カラー鋼板 白
ルーバー：鋼板 白塗装

6.4kg（セット重量）
空調ダクト回避型
ボルト取付専用
取付可能天井厚30㎜以下

調光　調光可能 1%～100%

LZB-92740XW ㊎
¥32,000

■共通仕様〔ユニット別売〕

枠　　：鋼板 白塗装
反射板：カラー鋼板 白
ルーバー：鋼板 白塗装

6.4kg（セット重量）
空調ダクト回避型
ボルト取付専用
取付可能天井厚30㎜以下
注）配線施工の際、電源線以外に専用信号線（CPEVφ0.9～1.2）が必要です。

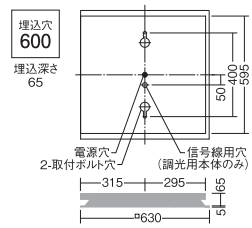



LEDユニット（□600タイプ）［別売］

	品番	灯数	消費電力	電気容量	価格/4灯
超高出力ユニット	● LZA-92706W ○ LZA-92706N ● LZA-92706A	4	108W	108VA	¥31,200
高出力ユニット	● LZA-92705W ○ LZA-92705N ● LZA-92705A	4	96W	96VA	¥28,000
標準出力ユニット	● LZA-92704W ○ LZA-92704N ● LZA-92704A	4	78W	78VA	¥24,000

［色温度］●:5000K ○:4000K ●:3500K

			昼白色5000K/Ra83	白色4000K/Ra83	温白色3500K/Ra83	
超高出力ユニット FHP45W ×4灯相当 14500lmクラス	非調光	本体 ¥28,000 ユニット×4 ¥31,200 組合せ価格 ¥59,200	本体 LZB-92739XW ユニット LZA-92706W×4 14200lm・108W・131.5lm/W	本体 LZB-92739XW ユニット LZA-92706N×4 13200lm・108W・122.2lm/W	本体 LZB-92739XW ユニット LZA-92706A×4 13000lm・108W・120.4lm/W	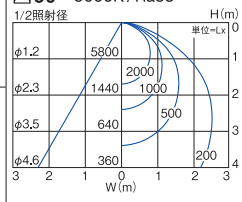
	調光	本体 ¥32,000 ユニット×4 ¥31,200 組合せ価格 ¥63,200	本体 LZB-92740XW ㊎ ユニット LZA-92706W×4 14200lm・108W・131.5lm/W	本体 LZB-92740XW ㊎ ユニット LZA-92706N×4 13200lm・108W・122.2lm/W	本体 LZB-92740XW ㊎ ユニット LZA-92706A×4 13000lm・108W・120.4lm/W	
高出力ユニット FHP45W ×4灯相当 12500lmクラス	非調光	本体 ¥28,000 ユニット×4 ¥28,000 組合せ価格 ¥56,000	本体 LZB-92739XW ユニット LZA-92705W×4 12400lm・96W・129.2lm/W	本体 LZB-92739XW ユニット LZA-92705N×4 11600lm・96W・120.8lm/W	本体 LZB-92739XW ユニット LZA-92705A×4 11400lm・96W・118.8lm/W	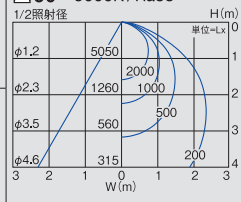
	調光	本体 ¥32,000 ユニット×4 ¥28,000 組合せ価格 ¥60,000	本体 LZB-92740XW ㊎ ユニット LZA-92705W×4 12400lm・96W・129.2lm/W	本体 LZB-92740XW ㊎ ユニット LZA-92705N×4 11600lm・96W・120.8lm/W	本体 LZB-92740XW ㊎ ユニット LZA-92705A×4 11400lm・96W・118.8lm/W	
標準出力ユニット FHP45W ×3灯相当 10000lmクラス	非調光	本体 ¥28,000 ユニット×4 ¥24,000 組合せ価格 ¥52,000	本体 LZB-92739XW ユニット LZA-92704W×4 10000lm・78W・128.2lm/W	本体 LZB-92739XW ユニット LZA-92704N×4 9300lm・78W・119.2lm/W	本体 LZB-92739XW ユニット LZA-92704A×4 9200lm・78W・117.9lm/W	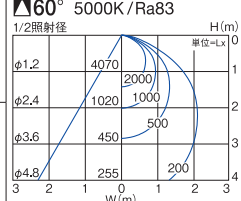
	調光	本体 ¥32,000 ユニット×4 ¥24,000 組合せ価格 ¥56,000	本体 LZB-92740XW ㊎ ユニット LZA-92704W×4 10000lm・78W・128.2lm/W	本体 LZB-92740XW ㊎ ユニット LZA-92704N×4 9300lm・78W・119.2lm/W	本体 LZB-92740XW ㊎ ユニット LZA-92704A×4 9200lm・78W・117.9lm/W	

■調光器［別売］
▶P.744
PWM信号制御調光器
LZA-90837E

FHP45W形ユニット×3灯　埋込形・空調ダクト回避型/下面開放 □600タイプ

光源寿命 50000h（光束維持率90%） | 100V・200V・242V兼用 | 断熱施工不可 | LED交換可能 | グリーン購入法適合



本体

非調光　調光器併用不可

LZB-92733XW
¥19,000

■共通仕様〔ユニット別売〕

枠　　：鋼板 白塗装
反射板：カラー鋼板 白

5.5kg（セット重量）
空調ダクト回避型
ボルト取付専用
取付可能天井厚30㎜以下

調光　調光可能 1%～100%

LZB-92734XW㊟
¥21,000

■共通仕様〔ユニット別売〕

枠　　：鋼板 白塗装
反射板：カラー鋼板 白

5.5kg（セット重量）
空調ダクト回避型
ボルト取付専用
取付可能天井厚30㎜以下
注）配線施工の際、電源線以外に専用信号線（CPEVφ0.9～1.2）が必要です。

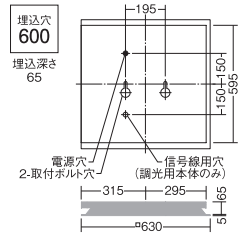



LEDユニット（□600タイプ）［別売］

	品番	灯数	消費電力	電気容量	価格/3灯
超高出力ユニット	● LZA-92706W ○ LZA-92706N ● LZA-92706A	3	80W	81VA	¥23,400
高出力ユニット	● LZA-92705W ○ LZA-92705N ● LZA-92705A	3	71W	72VA	¥21,000
標準出力ユニット	● LZA-92704W ○ LZA-92704N ● LZA-92704A	3	57W	57VA	¥18,000

［色温度］●:5000K ○:4000K ●:3500K

			昼白色5000K/Ra83	白色4000K/Ra83	温白色3500K/Ra83	
超高出力ユニット FHP45W ×4灯相当 11000lmクラス	非調光	本体 ¥19,000 ユニット×3 ¥23,400 組合せ価格 ¥42,400	本体 LZB-92733XW ユニット LZA-92706W×3 11200lm・80W・140.0lm/W	本体 LZB-92733XW ユニット LZA-92706N×3 10500lm・80W・131.3lm/W	本体 LZB-92733XW ユニット LZA-92706A×3 10300lm・80W・128.8lm/W	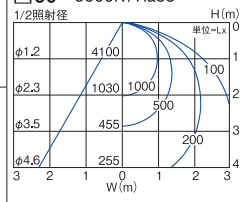
	調光	本体 ¥21,000 ユニット×3 ¥23,400 組合せ価格 ¥44,400	本体 LZB-92734XW㊟ ユニット LZA-92706W×3 11200lm・80W・140.0lm/W	本体 LZB-92734XW㊟ ユニット LZA-92706N×3 10500lm・80W・131.3lm/W	本体 LZB-92734XW㊟ ユニット LZA-92706A×3 10300lm・80W・128.8lm/W	
高出力ユニット FHP45W ×3灯相当 10000lmクラス	非調光	本体 ¥19,000 ユニット×3 ¥21,000 組合せ価格 ¥40,000	本体 LZB-92733XW ユニット LZA-92705W×3 9800lm・71W・138.0lm/W	本体 LZB-92733XW ユニット LZA-92705N×3 9200lm・71W・129.6lm/W	本体 LZB-92733XW ユニット LZA-92705A×3 9000lm・71W・126.8lm/W	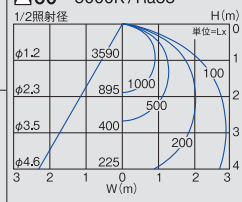
	調光	本体 ¥21,000 ユニット×3 ¥21,000 組合せ価格 ¥42,000	本体 LZB-92734XW㊟ ユニット LZA-92705W×3 9800lm・71W・138.0lm/W	本体 LZB-92734XW㊟ ユニット LZA-92705N×3 9200lm・71W・129.6lm/W	本体 LZB-92734XW㊟ ユニット LZA-92705A×3 9000lm・71W・126.8lm/W	
標準出力ユニット FHP45W ×3灯（省エネ）相当 8000lmクラス	非調光	本体 ¥19,000 ユニット×3 ¥18,000 組合せ価格 ¥37,000	本体 LZB-92733XW ユニット LZA-92704W×3 7900lm・57W・138.6lm/W	本体 LZB-92733XW ユニット LZA-92704N×3 7400lm・57W・129.8lm/W	本体 LZB-92733XW ユニット LZA-92704A×3 7300lm・57W・128.1lm/W	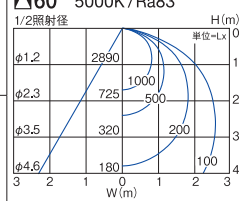
	調光	本体 ¥21,000 ユニット×3 ¥18,000 組合せ価格 ¥39,000	本体 LZB-92734XW㊟ ユニット LZA-92704W×3 7900lm・57W・138.6lm/W	本体 LZB-92734XW㊟ ユニット LZA-92704N×3 7400lm・57W・129.8lm/W	本体 LZB-92734XW㊟ ユニット LZA-92704A×3 7300lm・57W・128.1lm/W	

■調光器［別売］
▶P.744
PWM信号制御調光器
LZA-90837E

●照明器具の適正交換時期は8～10年です。　㊟:受注生産品［納期約2週間程度］詳しくは最寄りの営業所にお問い合わせください。

FHP45W形ユニット×3灯　埋込形・空調ダクト回避型/ルーバー □600タイプ

光源寿命 50000h（光束維持率90%） | 100V・200V・242V兼用 | 断熱施工不可 | LED交換可能 | グリーン購入法適合



本体

非調光　調光器併用不可

LZB-92735XW
¥20,000

■共通仕様〔ユニット別売〕

枠　　：鋼板 白塗装
反射板：カラー鋼板 白
ルーバー：鋼板 白塗装

6.0kg（セット重量）
空調ダクト回避型
ボルト取付専用
取付可能天井厚30㎜以下

調光　調光可能 1%～100%

LZB-92736XW (受)
¥22,000

■共通仕様〔ユニット別売〕

枠　　：鋼板 白塗装
反射板：カラー鋼板 白
ルーバー：鋼板 白塗装

6.0kg（セット重量）
空調ダクト回避型
ボルト取付専用
取付可能天井厚30㎜以下
注）配線施工の際、電源線以外に専用信号線（CPEVφ0.9～1.2）が必要です。

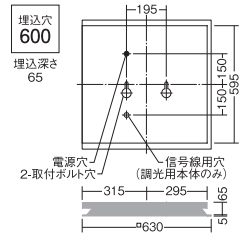



LEDユニット（□600タイプ）［別売］

	品番	灯数	消費電力	電気容量	価格/3灯
超高出力ユニット	● LZA-92706W ○ LZA-92706N ● LZA-92706A	3	80W	81VA	¥23,400
高出力ユニット	● LZA-92705W ○ LZA-92705N ● LZA-92705A	3	71W	72VA	¥21,000
標準出力ユニット	● LZA-92704W ○ LZA-92704N ● LZA-92704A	3	57W	57VA	¥18,000

［色温度］●:5000K ○:4000K ●:3500K

			昼白色5000K/Ra83	白色4000K/Ra83	温白色3500K/Ra83	
超高出力ユニット FHP45W ×4灯相当 11000lm クラス	非調光	本体 ¥20,000 ユニット×3 ¥23,400 組合せ価格 ¥43,400	本体 LZB-92735XW ユニット LZA-92706W×3 10900lm・80W・136.3lm/W	本体 LZB-92735XW ユニット LZA-92706N×3 10100lm・80W・126.3lm/W	本体 LZB-92735XW ユニット LZA-92706A×3 10000lm・80W・125.0lm/W	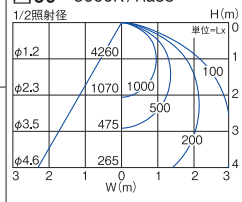
	調光	本体 ¥22,000 ユニット×3 ¥23,400 組合せ価格 ¥45,400	本体 LZB-92736XW (受) ユニット LZA-92706W×3 10900lm・80W・136.3lm/W	本体 LZB-92736XW (受) ユニット LZA-92706N×3 10100lm・80W・126.3lm/W	本体 LZB-92736XW (受) ユニット LZA-92706A×3 10000lm・80W・125.0lm/W	
高出力ユニット FHP45W ×3灯相当 9500lm クラス	非調光	本体 ¥20,000 ユニット×3 ¥21,000 組合せ価格 ¥41,000	本体 LZB-92735XW ユニット LZA-92705W×3 9500lm・71W・133.8lm/W	本体 LZB-92735XW ユニット LZA-92705N×3 8900lm・71W・125.4lm/W	本体 LZB-92735XW ユニット LZA-92705A×3 8700lm・71W・122.5lm/W	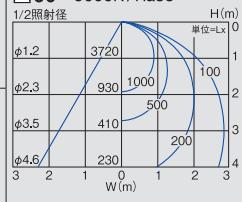
	調光	本体 ¥22,000 ユニット×3 ¥21,000 組合せ価格 ¥43,000	本体 LZB-92736XW (受) ユニット LZA-92705W×3 9500lm・71W・133.8lm/W	本体 LZB-92736XW (受) ユニット LZA-92705N×3 8900lm・71W・125.4lm/W	本体 LZB-92736XW (受) ユニット LZA-92705A×3 8700lm・71W・122.5lm/W	
標準出力ユニット FHP45W ×3灯（省エネ）相当 7500lm クラス	非調光	本体 ¥20,000 ユニット×3 ¥18,000 組合せ価格 ¥38,000	本体 LZB-92735XW ユニット LZA-92704W×3 7600lm・57W・133.3lm/W	本体 LZB-92735XW ユニット LZA-92704N×3 7100lm・57W・124.6lm/W	本体 LZB-92735XW ユニット LZA-92704A×3 7000lm・57W・122.8lm/W	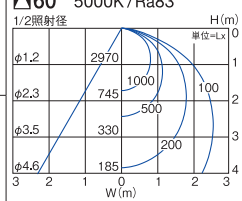
	調光	本体 ¥22,000 ユニット×3 ¥18,000 組合せ価格 ¥40,000	本体 LZB-92736XW (受) ユニット LZA-92704W×3 7600lm・57W・133.3lm/W	本体 LZB-92736XW (受) ユニット LZA-92704N×3 7100lm・57W・124.6lm/W	本体 LZB-92736XW (受) ユニット LZA-92704A×3 7000lm・57W・122.8lm/W	

■調光器［別売］
▶P.744
PWM信号制御調光器
LZA-90837E

FHP32W形ユニット×4灯　埋込形・空調ダクト回避型/下面開放 □450タイプ

光源寿命 50000h（光束維持率90%） | 100V・200V・242V兼用 | 断熱施工不可 | LED交換可能 | グリーン購入法適合



本体

非調光　調光器併用不可

LZB-92729XW
¥18,000

■共通仕様〔ユニット別売〕

枠　　：鋼板 白塗装
反射板：カラー鋼板 白

3.5kg（セット重量）
空調ダクト回避型
ボルト取付専用
取付可能天井厚30㎜以下

調光　調光可能 1%～100%

LZB-92730XW(受)
¥21,000

■共通仕様〔ユニット別売〕

枠　　：鋼板 白塗装
反射板：カラー鋼板 白

3.5kg（セット重量）
空調ダクト回避型
ボルト取付専用
取付可能天井厚30㎜以下
注）配線施工の際、電源線以外に専用信号線（CPEVφ0.9～1.2）が必要です。

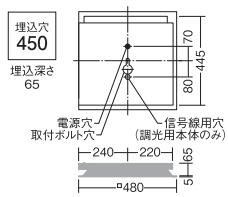



LEDユニット（□450タイプ）［別売］

	品番	灯数	消費電力	電気容量	価格/4灯
超高出力ユニット	● LZA-92703W ○ LZA-92703N ● LZA-92703A	4	76W	77VA	¥23,200
高出力ユニット	● LZA-92702W ○ LZA-92702N ● LZA-92702A	4	57W	57VA	¥20,000
標準出力ユニット	● LZA-92701W ○ LZA-92701N ● LZA-92701A	4	39W	39VA	¥16,000

［色温度］●:5000K ○:4000K ●:3500K

			昼白色5000K/Ra83	白色4000K/Ra83	温白色3500K/Ra83	
超高出力ユニット FHP45W ×3灯相当 10000lmクラス	非調光	本体 ¥18,000 ユニット×4 ¥23,200 組合せ価格 ¥41,200	本体 LZB-92729XW ユニット LZA-92703W×4 10000lm・76W・131.6lm/W	本体 LZB-92729XW ユニット LZA-92703N×4 9300lm・76W・122.4lm/W	本体 LZB-92729XW ユニット LZA-92703A×4 9200lm・76W・121.1lm/W	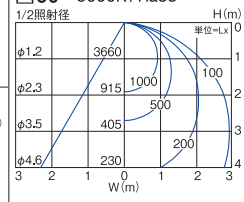
	調光	本体 ¥21,000 ユニット×4 ¥23,200 組合せ価格 ¥44,200	本体 LZB-92730XW(受) ユニット LZA-92703W×4 10000lm・76W・131.6lm/W	本体 LZB-92730XW(受) ユニット LZA-92703N×4 9300lm・76W・122.4lm/W	本体 LZB-92730XW(受) ユニット LZA-92703A×4 9200lm・76W・121.1lm/W	
高出力ユニット FHP32W ×4灯相当 7500lmクラス	非調光	本体 ¥18,000 ユニット×4 ¥20,000 組合せ価格 ¥38,000	本体 LZB-92729XW ユニット LZA-92702W×4 7600lm・57W・133.3lm/W	本体 LZB-92729XW ユニット LZA-92702N×4 7100lm・57W・124.6lm/W	本体 LZB-92729XW ユニット LZA-92702A×4 7000lm・57W・122.8lm/W	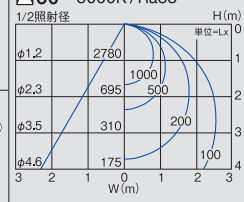
	調光	本体 ¥21,000 ユニット×4 ¥20,000 組合せ価格 ¥41,000	本体 LZB-92730XW(受) ユニット LZA-92702W×4 7600lm・57W・133.3lm/W	本体 LZB-92730XW(受) ユニット LZA-92702N×4 7100lm・57W・124.6lm/W	本体 LZB-92730XW(受) ユニット LZA-92702A×4 7000lm・57W・122.8lm/W	
標準出力ユニット FHP32W ×3灯相当 5000lmクラス	非調光	本体 ¥18,000 ユニット×4 ¥16,000 組合せ価格 ¥34,000	本体 LZB-92729XW ユニット LZA-92701W×4 5100lm・39W・130.8lm/W	本体 LZB-92729XW ユニット LZA-92701N×4 4800lm・39W・123.1lm/W	本体 LZB-92729XW ユニット LZA-92701A×4 4700lm・39W・120.5lm/W	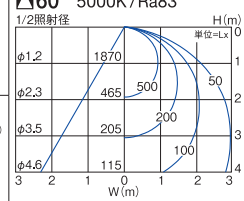
	調光	本体 ¥21,000 ユニット×4 ¥16,000 組合せ価格 ¥37,000	本体 LZB-92730XW(受) ユニット LZA-92701W×4 5100lm・39W・130.8lm/W	本体 LZB-92730XW(受) ユニット LZA-92701N×4 4800lm・39W・123.1lm/W	本体 LZB-92730XW(受) ユニット LZA-92701A×4 4700lm・39W・120.5lm/W	

■調光器［別売］
▶P.744
PWM信号制御調光器
LZA-90837E

●照明器具の適正交換時期は8～10年です。　(受):受注生産品［納期約2週間程度］詳しくは最寄りの営業所にお問い合わせください。

FHP32W形ユニット×4灯　埋込形・空調ダクト回避型/ルーバータイプ □450タイプ

光源寿命 50000h（光束維持率90%） | 100V・200V・242V兼用 | 断熱施工不可 | LED交換可能 | グリーン購入法適合



本体

非調光　調光器併用不可

LZB-92731XW
¥19,500

■共通仕様〔ユニット別売〕

枠　　：鋼板 白塗装
反射板：カラー鋼板 白
ルーバー：鋼板 白塗装

3.7kg（セット重量）
空調ダクト回避型
ボルト取付専用
取付可能天井厚30㎜以下

調光　調光可能 1%～100%

LZB-92732XW (受)
¥22,500

■共通仕様〔ユニット別売〕

枠　　：鋼板 白塗装
反射板：カラー鋼板 白
ルーバー：鋼板 白塗装

3.7kg（セット重量）
空調ダクト回避型
ボルト取付専用
取付可能天井厚30㎜以下
注）配線施工の際、電源線以外に専用信号線（CPEVφ0.9～1.2）が必要です。



LEDユニット（□450タイプ）［別売］

	品番	灯数	消費電力	電気容量	価格/4灯
超高出力ユニット	● LZA-92703W ○ LZA-92703N ● LZA-92703A	4	76W	77VA	¥23,200
高出力ユニット	● LZA-92702W ○ LZA-92702N ● LZA-92702A	4	57W	57VA	¥20,000
標準出力ユニット	● LZA-92701W ○ LZA-92701N ● LZA-92701A	4	39W	39VA	¥16,000

［色温度］●:5000K ○:4000K ●:3500K

			昼白色5000K/Ra83	白色4000K/Ra83	温白色3500K/Ra83	
超高出力ユニット FHP45W ×3灯相当 10000lmクラス	非調光	本体 ¥19,500 ユニット×4 ¥23,200 組合せ価格 ¥42,700	本体 LZB-92731XW ユニット LZA-92703W×4 9800lm・76W・128.9lm/W	本体 LZB-92731XW ユニット LZA-92703N×4 9100lm・76W・119.7lm/W	本体 LZB-92731XW ユニット LZA-92703A×4 9000lm・76W・118.4lm/W	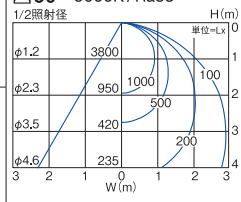
	調光	本体 ¥22,500 ユニット×4 ¥23,200 組合せ価格 ¥45,700	本体 LZB-92732XW (受) ユニット LZA-92703W×4 9800lm・76W・128.9lm/W	本体 LZB-92732XW (受) ユニット LZA-92703N×4 9100lm・76W・119.7lm/W	本体 LZB-92732XW (受) ユニット LZA-92703A×4 9000lm・76W・118.4lm/W	
高出力ユニット FHP32W ×4灯相当 7500lmクラス	非調光	本体 ¥19,500 ユニット×4 ¥20,000 組合せ価格 ¥39,500	本体 LZB-92731XW ユニット LZA-92702W×4 7400lm・57W・129.8lm/W	本体 LZB-92731XW ユニット LZA-92702N×4 6900lm・57W・121.1lm/W	本体 LZB-92731XW ユニット LZA-92702A×4 6800lm・57W・119.3lm/W	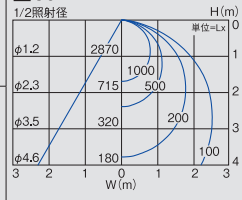
	調光	本体 ¥22,500 ユニット×4 ¥20,000 組合せ価格 ¥42,500	本体 LZB-92732XW (受) ユニット LZA-92702W×4 7400lm・57W・129.8lm/W	本体 LZB-92732XW (受) ユニット LZA-92702N×4 6900lm・57W・121.1lm/W	本体 LZB-92732XW (受) ユニット LZA-92702A×4 6800lm・57W・119.3lm/W	
標準出力ユニット FHP32W ×3灯相当 5000lmクラス	非調光	本体 ¥19,500 ユニット×4 ¥16,000 組合せ価格 ¥35,500	本体 LZB-92731XW ユニット LZA-92701W×4 5000lm・39W・128.2lm/W	本体 LZB-92731XW ユニット LZA-92701N×4 4700lm・39W・120.5lm/W	本体 LZB-92731XW ユニット LZA-92701A×4 4600lm・39W・117.9lm/W	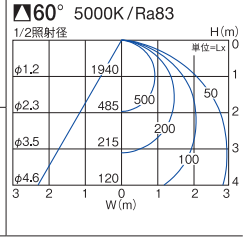
	調光	本体 ¥22,500 ユニット×4 ¥16,000 組合せ価格 ¥38,500	本体 LZB-92732XW (受) ユニット LZA-92701W×4 5000lm・39W・128.2lm/W	本体 LZB-92732XW (受) ユニット LZA-92701N×4 4700lm・39W・120.5lm/W	本体 LZB-92732XW (受) ユニット LZA-92701A×4 4600lm・39W・117.9lm/W	

■調光器［別売］
▶P.744
PWM信号制御調光器
LZA-90837E

FHP32W形ユニット×3灯　埋込形・空調ダクト回避型/下面開放 □450タイプ

光源寿命 50000h（光束維持率90%） | 100V・200V・242V兼用 | 断熱施工不可 | LED交換可能 | グリーン購入法適合



本体

非調光　調光器併用不可

LZB-92725XW
¥14,000

■共通仕様〔ユニット別売〕

枠　　：鋼板 白塗装
反射板：カラー鋼板 白

3.5kg（セット重量）
空調ダクト回避型
ボルト取付専用
取付可能天井厚30㎜以下

調光　調光可能 1%～100%

LZB-92726XW ㊨
¥16,000

■共通仕様〔ユニット別売〕

枠　　：鋼板 白塗装
反射板：カラー鋼板 白

3.5kg（セット重量）
空調ダクト回避型
ボルト取付専用
取付可能天井厚30㎜以下
注）配線施工の際、電源線以外に専用信号線（CPEVφ0.9～1.2）が必要です。

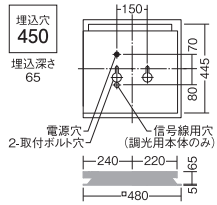



LEDユニット（□450タイプ）［別売］

	品番	灯数	消費電力	電気容量	価格/3灯
超高出力ユニット	● LZA-92703W ○ LZA-92703N ● LZA-92703A	3	57W	57VA	¥17,400
高出力ユニット	● LZA-92702W ○ LZA-92702N ● LZA-92702A	3	44W	44VA	¥15,000
標準出力ユニット	● LZA-92701W ○ LZA-92701N ● LZA-92701A	3	30W	30VA	¥12,000

［色温度］●:5000K ○:4000K ●:3500K

			昼白色5000K/Ra83	白色4000K/Ra83	温白色3500K/Ra83	
超高出力ユニット FHP32W ×4灯相当 7500lmクラス	非調光	本体 ¥14,000 ユニット×3 ¥17,400 組合せ価格 ¥31,400	本体 LZB-92725XW ユニット LZA-92703W×3 7700lm・57W・135.1lm/W	本体 LZB-92725XW ユニット LZA-92703N×3 7100lm・57W・124.6lm/W	本体 LZB-92725XW ユニット LZA-92703A×3 7100lm・57W・124.6lm/W	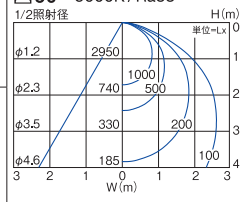
	調光	本体 ¥16,000 ユニット×3 ¥17,400 組合せ価格 ¥33,400	本体 LZB-92726XW ㊨ ユニット LZA-92703W×3 7700lm・57W・135.1lm/W	本体 LZB-92726XW ㊨ ユニット LZA-92703N×3 7100lm・57W・124.6lm/W	本体 LZB-92726XW ㊨ ユニット LZA-92703A×3 7100lm・57W・124.6lm/W	
高出力ユニット FHP32W ×3灯相当 6000lmクラス	非調光	本体 ¥14,000 ユニット×3 ¥15,000 組合せ価格 ¥29,000	本体 LZB-92725XW ユニット LZA-92702W×3 5800lm・44W・131.8lm/W	本体 LZB-92725XW ユニット LZA-92702N×3 5400lm・44W・122.7lm/W	本体 LZB-92725XW ユニット LZA-92702A×3 5300lm・44W・120.5lm/W	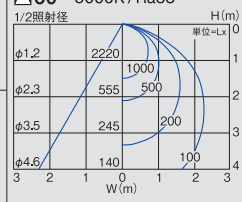
	調光	本体 ¥16,000 ユニット×3 ¥15,000 組合せ価格 ¥31,000	本体 LZB-92726XW ㊨ ユニット LZA-92702W×3 5800lm・44W・131.8lm/W	本体 LZB-92726XW ㊨ ユニット LZA-92702N×3 5400lm・44W・122.7lm/W	本体 LZB-92726XW ㊨ ユニット LZA-92702A×3 5300lm・44W・120.5lm/W	
標準出力ユニット FHP32W ×3灯（省エネ）相当 4000lmクラス	非調光	本体 ¥14,000 ユニット×3 ¥12,000 組合せ価格 ¥26,000	本体 LZB-92725XW ユニット LZA-92701W×3 3900lm・30W・130.0lm/W	本体 LZB-92725XW ユニット LZA-92701N×3 3700lm・30W・123.3lm/W	本体 LZB-92725XW ユニット LZA-92701A×3 3600lm・30W・120.0lm/W	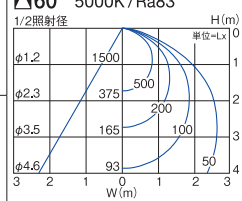
	調光	本体 ¥16,000 ユニット×3 ¥12,000 組合せ価格 ¥28,000	本体 LZB-92726XW ㊨ ユニット LZA-92701W×3 3900lm・30W・130.0lm/W	本体 LZB-92726XW ㊨ ユニット LZA-92701N×3 3700lm・30W・123.3lm/W	本体 LZB-92726XW ㊨ ユニット LZA-92701A×3 3600lm・30W・120.0lm/W	

■調光器［別売］
▶P.744
PWM信号制御調光器
LZA-90837E

●照明器具の適正交換時期は8～10年です。　㊨:受注生産品［納期約2週間程度］詳しくは最寄りの営業所にお問い合わせください。

FHP32W形ユニット×3灯　埋込形・空調ダクト回避型/ルーバータイプ □450タイプ

光源寿命 50000h（光束維持率90%） | 100V・200V・242V兼用 | 断熱施工不可 | LED交換可能 | グリーン購入法適合



本体

非調光　調光器併用不可

LZB-92727XW
¥14,500

■共通仕様〔ユニット別売〕

枠　　：鋼板 白塗装
反射板：カラー鋼板 白
ルーバー：鋼板 白塗装

3.7kg（セット重量）
空調ダクト回避型
ボルト取付専用
取付可能天井厚30㎜以下

調光　調光可能 1%～100%

LZB-92728XW㊟
¥16,500

■共通仕様〔ユニット別売〕

枠　　：鋼板 白塗装
反射板：カラー鋼板 白
ルーバー：鋼板 白塗装

3.7kg（セット重量）
空調ダクト回避型
ボルト取付専用
取付可能天井厚30㎜以下
注）配線施工の際、電源線以外に専用信号線（CPEVφ0.9～1.2）が必要です。



LEDユニット（□450タイプ）［別売］

	品番	灯数	消費電力	電気容量	価格/3灯
超高出力ユニット	● LZA-92703W ○ LZA-92703N ● LZA-92703A	3	57W	57VA	¥17,400
高出力ユニット	● LZA-92702W ○ LZA-92702N ● LZA-92702A	3	44W	44VA	¥15,000
標準出力ユニット	● LZA-92701W ○ LZA-92701N ● LZA-92701A	3	30W	30VA	¥12,000

［色温度］●:5000K ○:4000K ●:3500K

			昼白色5000K/Ra83	白色4000K/Ra83	温白色3500K/Ra83	
超高出力ユニット FHP32W ×4灯相当 7500lm クラス	非調光	本体 ¥14,500 ユニット×3 ¥17,400 組合せ価格 ¥31,900	本体 LZB-92727XW ユニット LZA-92703W×3 7400lm・57W・129.8lm/W	本体 LZB-92727XW ユニット LZA-92703N×3 6900lm・57W・121.1lm/W	本体 LZB-92727XW ユニット LZA-92703A×3 6800lm・57W・119.3lm/W	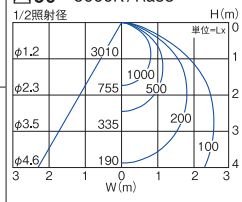
	調光	本体 ¥16,500 ユニット×3 ¥17,400 組合せ価格 ¥33,900	本体 LZB-92728XW㊟ ユニット LZA-92703W×3 7400lm・57W・129.8lm/W	本体 LZB-92728XW㊟ ユニット LZA-92703N×3 6900lm・57W・121.1lm/W	本体 LZB-92728XW㊟ ユニット LZA-92703A×3 6800lm・57W・119.3lm/W	
高出力ユニット FHP32W ×3灯相当 5500lm クラス	非調光	本体 ¥14,500 ユニット×3 ¥15,000 組合せ価格 ¥29,500	本体 LZB-92727XW ユニット LZA-92702W×3 5600lm・44W・127.3lm/W	本体 LZB-92727XW ユニット LZA-92702N×3 5200lm・44W・118.2lm/W	本体 LZB-92727XW ユニット LZA-92702A×3 5200lm・44W・118.2lm/W	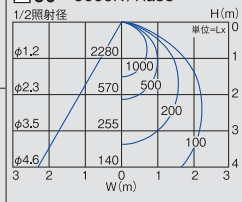
	調光	本体 ¥16,500 ユニット×3 ¥15,000 組合せ価格 ¥31,500	本体 LZB-92728XW㊟ ユニット LZA-92702W×3 5600lm・44W・127.3lm/W	本体 LZB-92728XW㊟ ユニット LZA-92702N×3 5200lm・44W・118.2lm/W	本体 LZB-92728XW㊟ ユニット LZA-92702A×3 5200lm・44W・118.2lm/W	
標準出力ユニット FHP32W ×3灯（省エネ）相当 4000lm クラス	非調光	本体 ¥14,500 ユニット×3 ¥12,000 組合せ価格 ¥26,500	本体 LZB-92727XW ユニット LZA-92701W×3 3800lm・30W・126.7lm/W	本体 LZB-92727XW ユニット LZA-92701N×3 3600lm・30W・120.0lm/W	本体 LZB-92727XW ユニット LZA-92701A×3 3500lm・30W・116.7lm/W	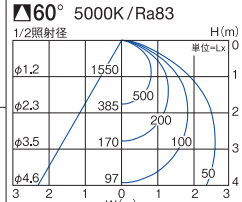
	調光	本体 ¥16,500 ユニット×3 ¥12,000 組合せ価格 ¥28,500	本体 LZB-92728XW㊟ ユニット LZA-92701W×3 3800lm・30W・126.7lm/W	本体 LZB-92728XW㊟ ユニット LZA-92701N×3 3600lm・30W・120.0lm/W	本体 LZB-92728XW㊟ ユニット LZA-92701A×3 3500lm・30W・116.7lm/W	

■調光器［別売］
▶P.744
PWM信号制御調光器
LZA-90837E

COLOR & LIGHT CONTROL BASE LIGHT

調色調光ベースライト

空間用途や時間による色温度選択で、多彩な光演出を実現

時間帯に合わせた演出や多目的空間の演出等、照明への要求はさまざま。
明るさと色温度の最適化は上質な空間構築に欠かせない要素です。
『調色調光制御』のベースライトが多彩な光演出を提供します。

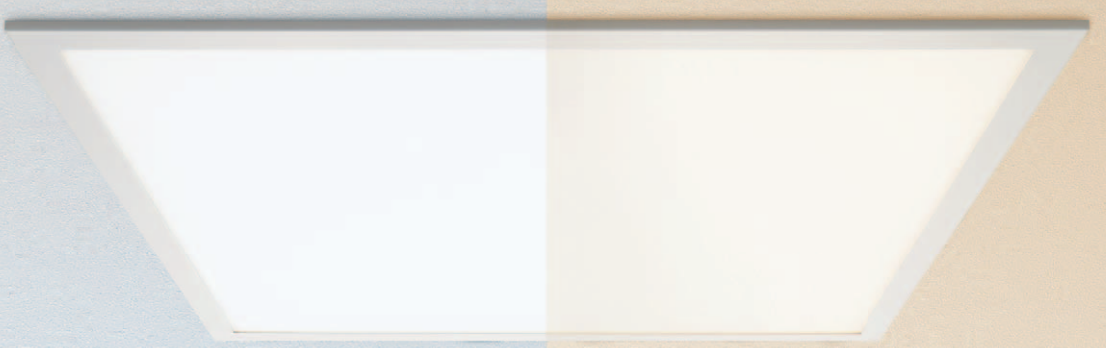

調色調光

5000K～2700Kまで無段階にコントロール可能。
さわやかな白い光から、温かみのある落ち着いた光まで
自由に設定できます。

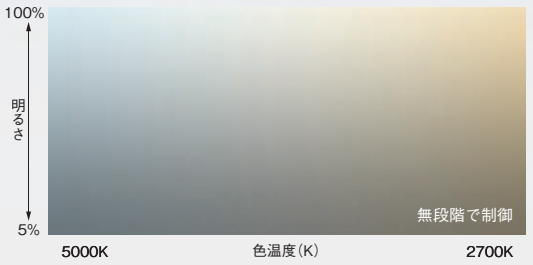

明るさと色温度による快適性

人はロウソク1本の灯り(1Lx,1700K以下)でくつろぎを感じ、太陽光(100,000Lx以上,6500K)で満たされた空間では開放感を感じます。明るさと色温度は密接に関係し、人の心に影響をもたらします。

[色温度と照度の効果](クルイトフ Kruitof,1941)

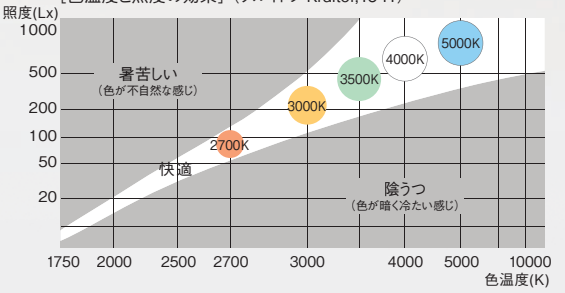

調光シーン例

［保育園］子供たちの生活リズムを光でサポート。



遊びの時間　高照度4000K～5000K
遊びや学びの為の活動的な光。視認性が良く快活な気分になる、
午前中の外光に近い白い光を設定。



食事の時間　中照度3000K～3500K
楽しい団らんを演出する光。
表情を元気に見せる暖か味のある色に調光。

［オフィス］単調なオフィス空間にメリハリをつけ能率を向上。

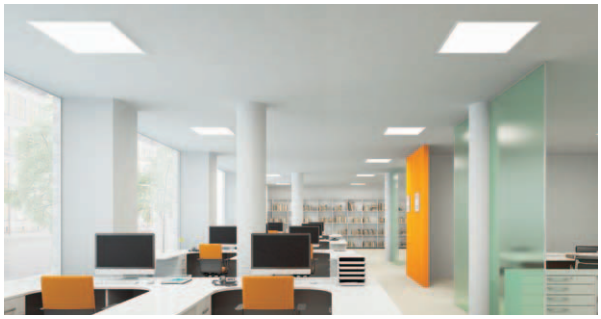

勤務時　高照度3500K～5000K
オンタイムの作業に適した光。机上面の照度を確保し快活に働ける空間を整備。

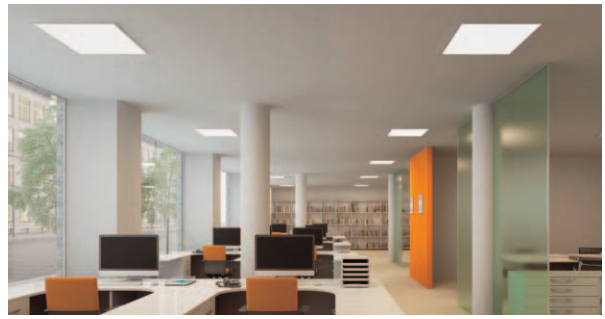

休憩時　中照度3000K～3500K
あたたか味のある光。表情を柔らかく見せリラックスした雰囲気を演出。

［食堂］外光の移り変わりに応じた、自然な光のコントロールで居心地のよい空間づくりが可能。





［特養&デイサービス］
読書の時間、食事の時間等、
過ごし方に合わせた光の変化で豊かな暮らしをサポート。



［スーパーマーケット］
開店から閉店まで、目的に合わせたシーンが設定可能。
省エネと演出を両立。



FHP45W×4灯相当　埋込形/フラットパネル □600タイプ

光源寿命 40000h | 100V・200V・242V兼用 | 断熱施工 不可

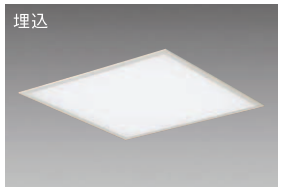

調色調光

■共通仕様

消費電力:114W
枠:鋼板 白塗装
カバー:アクリル 乳白(マット)

10.1kg
114VA(100V/200V/242V)
ボルト取付専用
調光機能付(5%～100%)
色温度調節機能付
(5000K～2700K)

注)配線施工の際、電源線以外に専用信号線(CPEVφ0.9～1.2)が調色用・調光用に各1本ずつ必要です。
※単体では使用できません。必ず専用コントローラーと組み合わせてご使用ください。

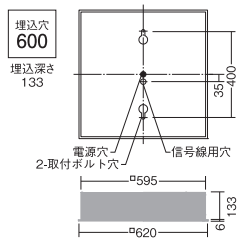

■対応シーンコントローラー・調光器
▶P.735・739-744

調色調光5000K～2700K/Ra83

FHP45W ×4灯相当	価格 ¥115,000	LZB-91567FW 11420lm・114W・100.2lm/W		

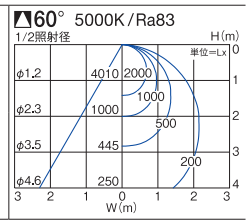

FHP32W×3灯相当　埋込形/フラットパネル □450タイプ

光源寿命 40000h | 100V・200V・242V兼用 | 断熱施工 不可



調色調光

■共通仕様

消費電力:57W
枠:鋼板 白塗装
カバー:アクリル 乳白(マット)

6.3kg
57VA(100V/200V/242V)
ボルト取付専用
調光機能付(5%～100%)
色温度調節機能付
(5000K～2700K)

注)配線施工の際、電源線以外に専用信号線(CPEVφ0.9～1.2)が調色用・調光用に各1本ずつ必要です。
※単体では使用できません。必ず専用コントローラーと組み合わせてご使用ください。

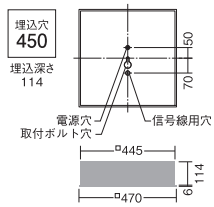

■対応シーンコントローラー・調光器
▶P.735・739-744

調色調光5000K～2700K/Ra83

FHP32W ×3灯相当	価格 ¥68,000	LZB-91566FW 5710lm・57W・100.2lm/W		

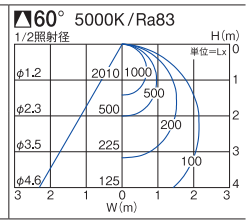

COLOR & LIGHT CONTROL LINEUP

調色調光製品一覧

ベースライト

調色調光5000K～2700K/Ra83	FHP45W×4灯相当	FHP32W×3灯相当
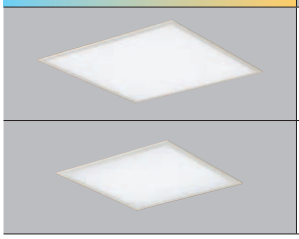	埋込穴 600 埋込形《フラットパネル》□600タイプ **LZB-91567FW** ▶P.565	
		埋込穴 450 埋込形《フラットパネル》□450タイプ **LZB-91566FW** ▶P.565

ベースダウンライト

調色調光5000K～2700K/Ra92	FHT42W相当	CDM-TP70W相当	
	埋込穴 100 LZ2 40° **LZD-92847FW** ▶P.215	埋込穴 150 LZ4 50° **LZD-92848FW** ▶P.216	埋込穴 150 LZ6 60° **LZD-92849FW** ▶P.216

ユニバーサルダウンライト

調色調光5000K～2700K/Ra92	CDM-T35W相当	
	埋込穴 100 LZ2C 20° **LZD-92850FW** ▶P.332	埋込穴 100 LZ2C 30° **LZD-92851FW** ▶P.332

間接照明

調色調光5000K～2700K/Ra83	1500タイプ	1200タイプ	900タイプ	600タイプ
灯具可動タイプ フレックスライン 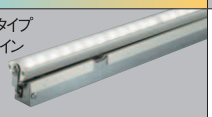	L1500タイプ **LZY-91702FT** ▶P.490	L1260タイプ **LZY-91701FT** ▶P.490	L1010タイプ **LZY-91700FT** ▶P.490	L770タイプ **LZY-91699FT** ▶P.490
演出用 Sorahana 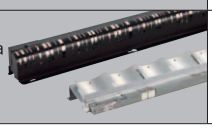	L1570タイプ／L1500タイプ **LZY-92459FT** ▶P.516・P.518	L1270／L1260タイプ **LZY-92458FT** ▶P.516・P.518	L1030タイプ／L1010タイプ **LZY-92457FT** ▶P.516・P.518	L780タイプ／L770タイプ **LZY-92456FT** ▶P.516・P.518

対応コントローラー・調光器

D-SAVE ／ 920MHz 新無線調光制御システム

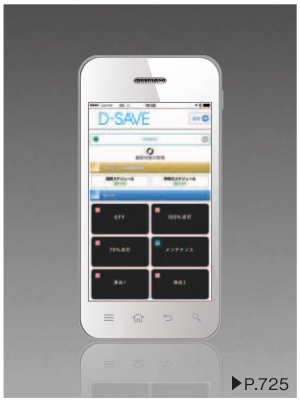

▶P.725

D-SAVE

照明を遠隔操作で
自在にコントロール

- ●920MHzで安定した ワイヤレス通信制御
- ●記憶調光で繊細な演出や 省エネ効果を実現
- ●クラウド管理で遠隔地からの 集中制御が可能

62ch シーンコントローラー

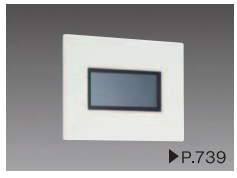
▶P.739

40ch シーンコントローラー


▶P.741

フェーダー


▶P.743

シーンコントローラー


▶P.742

PWM信号制御調光器


▶P.744

UNIVERSAL BASE LIGHT

灯具可動ベースライト

灯具可動で照射範囲がさらに広がり棚の上までしっかりアピール

灯具が可動するので、さまざまな通路の幅や什器の高さにフレキシブルに対応。商品棚を明るく引き立てます。





低天井（天井高2500mm）の場合

〈通常のベースライト〉

通路の照度は確保できるが、陳列棚上部まで光が十分に届かず暗い印象。

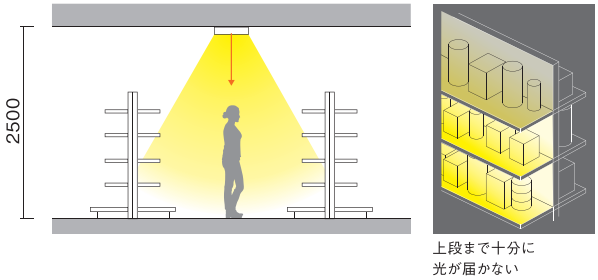

上段まで十分に
光が届かない

〈灯具可動タイプ〉

灯具可動によって陳列棚の上部まで明るく照らし、商品をしっかりアピール。

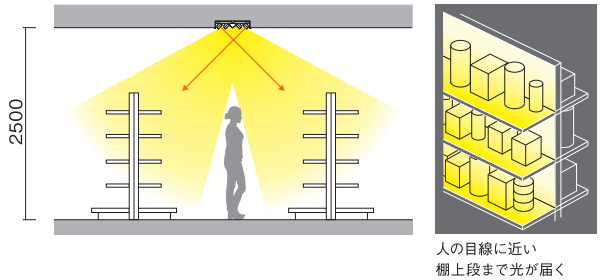

人の目線に近い
棚上段まで光が届く

 ●照明器具の適正交換時期は8～10年です。

FHP45W×3灯相当　埋込形/灯具可動 □600タイプ

光源寿命 40000h | 100V・200V・242V兼用 | グリーン購入法適合（Ⓖマーク記載品） | 断熱施工不可



非調光 調光器併用不可

■共通仕様

消費電力:84W
枠:鋼板 白塗装
反射板:鋼板 白塗装
カバー:アクリル 乳白（マット）

9.0kg
86VA（100V/200V/242V）

ボルト取付専用

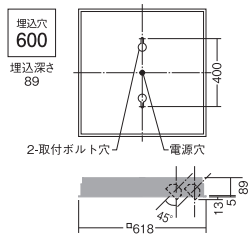

灯具可動範囲：
内向きのみ45°

別注対応

PWM調光

		昼白色5000K/Ra83	温白色3500K/Ra83		
FHP45W ×3灯相当	価格 ¥67,000	LZB-91569WW 6940lm・84W・82.6lm/W	LZB-91569AW 6500lm・84W・77.4lm/W Ⓖ		

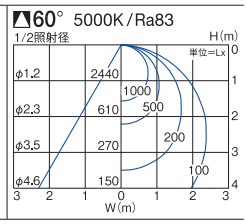

FHP32W×3灯相当　埋込形/灯具可動 □450タイプ

光源寿命 40000h | 100V・200V・242V兼用 | グリーン購入法適合（Ⓖマーク記載品） | 断熱施工不可



非調光 調光器併用不可

■共通仕様

消費電力:62W
枠:鋼板 白塗装
反射板:鋼板 白塗装
カバー:アクリル 乳白（マット）

6.0kg
63VA（100V/200V/242V）

ボルト取付専用

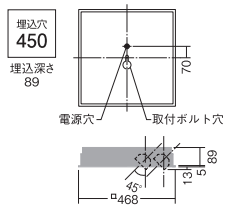

灯具可動範囲：
内向きのみ45°

別注対応

PWM調光

		昼白色5000K/Ra83	温白色3500K/Ra83		
FHP32W ×3灯相当	価格 ¥49,000	LZB-91568WW 5390lm・62W・86.9lm/W	LZB-91568AW 5050lm・62W・81.5lm/W Ⓖ		

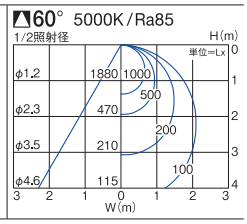

別注対応:詳しくは最寄りの営業所にお問い合わせください。　掲載の全商品の価格には、消費税は含まれておりません。

STRAIGHT BASE LIGHT [LEDユニット別売型]

ストレートベースライト（ユニット別売）

高効率と省エネを実現したバリエーション豊富なストレートベースライト

LEDユニットの進化により、高効率を実現。発光面の均一化や施工性も向上した充実のラインナップ。



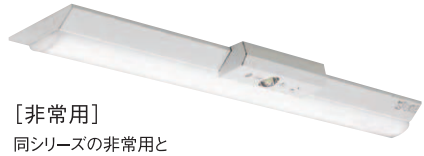

［非常用］
同シリーズの非常用と
合わせてご使用いただけます。
P.587～

本体

		幅150mm	幅230mm	幅70mm	反射笠付	ウォールウォッシャー
		新設におすすめのスリムなタイプ	既設器具の取付跡が隠せるリニューアルタイプ	シームレスな器具設計でスリムな幅70mmタイプ	従来器具からのリニューアル用反射笠付タイプ	従来器具からのリニューアル用反射笠付タイプ
直付形	110形	LZB-92743XW P.571	LZB-92744XW P.572	LZB-92742XW P.573	LZB-92745XW P.574	LZB-92757XW P.585
	40形	LZB-92585XW P.575	LZB-92586XW P.576	LZB-92584XW P.577	LZB-92587XW P.578	LZB-92420XW P.586
	20形	LZB-92578XW P.582	–	LZB-92577XW P.583	–	–

		幅150mm	幅220mm	幅300mm
埋込形	110形	–	–	–
	40形	LZB-92588XW P.579	LZB-92589XW P.580	LZB-92590XW P.581
	20形	LZB-92581XW P.584	–	LZB-92583XW P.584

＋

LEDユニット

				5000K	4000K	3500K	3000K
110形	13400lmクラス	FHP86形×2灯定格出力相当	非調光	LZA-92754W	–	LZA-92754A	–
			調光	–	–	–	–
	10000lmクラス	FLR110形×2灯相当	非調光	LZA-92753W	–	LZA-92753A	–
			調光	–	–	–	–
	6400lmクラス	FHP86形×1灯定格出力相当	非調光	LZA-92752W	–	LZA-92752A	–
			調光	–	–	–	–
	5000lmクラス	FLR110形×1灯相当	非調光	LZA-92751W	–	LZA-92751A	–
			調光	–	–	–	–
40形	6900lmクラス	FHF32形×2灯高出力相当	非調光	LZA-92824W	LZA-92824N	LZA-92824A	別注対応
			調光	LZA-92818W	LZA-92818N	LZA-92818A	別注対応
	5200lmクラス	FHF32形×2灯定格出力相当	非調光	LZA-92823W	LZA-92823N	LZA-92823A	別注対応
			調光	LZA-92817W	LZA-92817N	LZA-92817A	別注対応
	4000lmクラス	FLR40形×2灯相当	非調光	LZA-92822W	LZA-92822N	LZA-92822A	別注対応
			調光	–	–	–	–
	3200lmクラス	FHF32形×1灯高出力相当	非調光	LZA-92821W	LZA-92821N	LZA-92821A	別注対応
			調光	LZA-92816W	LZA-92816N	LZA-92816A	別注対応
	2500lmクラス	FHF32形×1灯定格出力相当	非調光	LZA-92820W	LZA-92820N	LZA-92820A	別注対応
			調光	–	–	–	–
	2000lmクラス	FLR40形×1灯相当	非調光	LZA-92819W	LZA-92819N	LZA-92819A	別注対応
			調光	–	–	–	–
20形	3200lmクラス	FHF16形×2灯高出力相当	非調光	–	–	–	–
			調光	LZA-92813W	–	LZA-92813A	LZA-92813Y
	1600lmクラス	FHF16形×1灯高出力相当	非調光	LZA-92815W	–	LZA-92815A	LZA-92815Y
			調光	LZA-92812W	–	LZA-92812A	LZA-92812Y
	800lmクラス	FLR20形×1灯相当	非調光	LZA-92814W	–	LZA-92814A	LZA-92814Y
			調光	–	–	–	–

 ●照明器具の適正交換時期は8～10年です。

シンプル&スリムな器具形状

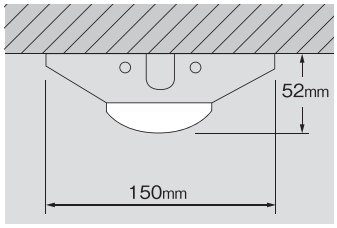

直付形・幅150mm/一般用

シームレスな光のLEDユニット

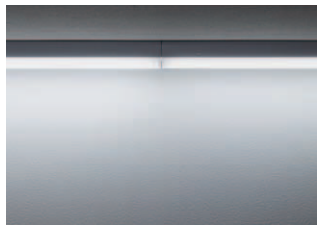

連続点灯横側イメージ
(直付形・幅70mm/一般用)
間接光でつなぎ目のない光のラインを実現。

空間全体を包む、曲面形状に広がる柔らかな光

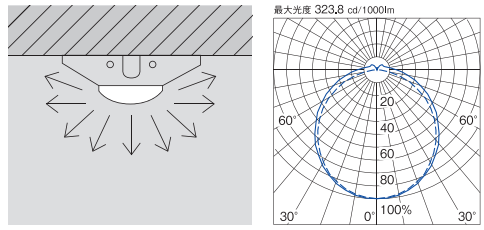

クイックバネ方式でLEDユニットをすばやく装着



器具本体のクイックバネ(2カ所)を
LEDユニット裏側のバネ取付金具に付ける

非調光と調光の2タイプをご用意

非調光タイプ[節電モード機能付]

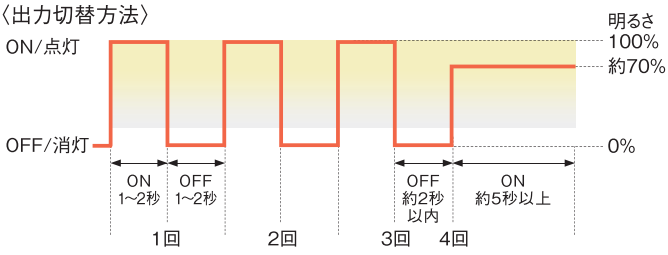

●節電モード機能(段調光機能)

スイッチを4回切替で設置後も簡単に明るさを約70%(節電モード)に落とすことができる、段調光機能を搭載。用途変更で照度を落とす場合などに柔軟に対応できます。

調光タイプ[連続調光機能・初期照度補正機能付]

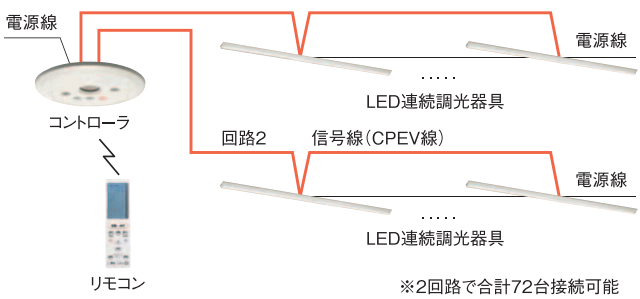

※2回路で合計72台接続可能

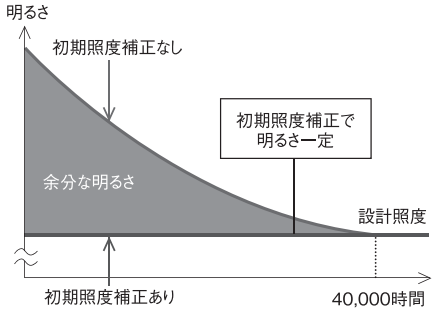

●連続調光機能

5~100%の調光で思い通りの明るさを提供します。信号制御方式により、
自動調光システムや信号制御調光器との組み合わせが可能です。

●初期照度補正機能

器具導入初期の余分な明るさを抑え、光源寿命までの設計照度を一定に保つことで消費電力を削減できます。

110形　直付形・幅150mm

光源寿命 40000h（光束維持率85%） | 200-242V 100-242V | LED 交換可能 | グリーン 購入法適合



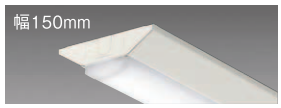

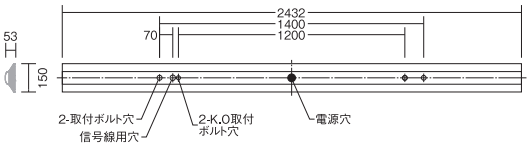

本体
LZB-92743XW
¥7,000

■共通仕様〔ユニット別売〕
本体：鋼板 白塗装
4.7kg（セット重量）
天井付専用
ボルト取付専用

LEDユニット（110形）［別売］
非調光　調光器併用不可
節電モード機能付（明るさ約70%）

ユニット	消費電力			電気容量		
	100V	200V	242V	100V	200V	242V
FHF86形×2灯 定格出力相当	—	82.8W	82.8W	—	85VA	85VA
FLR110形×2灯 相当	—	61.6W	61.6W	—	63VA	63VA
FHF86形×1灯 定格出力相当	40.9W	40.0W	40.0W	42VA	42VA	42VA
FLR110形×1灯 相当	31.1W	30.4W	30.4W	32VA	32VA	32VA

別注対応
調光タイプ

			昼白色5000K/Ra85	温白色3500K/Ra85		
FHF86形 ×2灯 定格出力相当 13400lm クラス	非調光	本体 ¥7,000 ユニット ¥48,000 組合せ価格 **¥55,000**	本体 **LZB-92743XW** ユニット **LZA-92754W** 13400lm·82.8W·161.8lm/W	本体 **LZB-92743XW** ユニット **LZA-92754A** 12260lm·82.8W·148.0lm/W		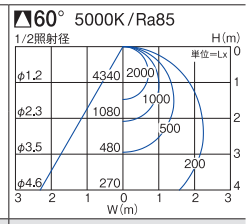
FLR110形 ×2灯相当 10000lm クラス	非調光	本体 ¥7,000 ユニット ¥40,500 組合せ価格 **¥47,500**	本体 **LZB-92743XW** ユニット **LZA-92753W** 10000lm·61.6W·162.3lm/W	本体 **LZB-92743XW** ユニット **LZA-92753A** 9160lm·61.6W·148.7lm/W		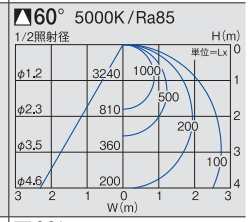
FHF86形 ×1灯 定格出力相当 6400lm クラス	非調光	本体 ¥7,000 ユニット ¥29,500 組合せ価格 **¥36,500**	本体 **LZB-92743XW** ユニット **LZA-92752W** 6400lm·40.0W·160.0lm/W	本体 **LZB-92743XW** ユニット **LZA-92752A** 5480lm·40.0W·137.0lm/W		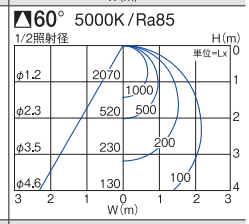
FLR110形 ×1灯相当 5000lm クラス	非調光	本体 ¥7,000 ユニット ¥25,500 組合せ価格 **¥32,500**	本体 **LZB-92743XW** ユニット **LZA-92751W** 5000lm·30.4W·164.4lm/W	本体 **LZB-92743XW** ユニット **LZA-92751A** 4300lm·30.4W·141.4lm/W		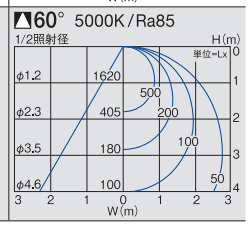

■オプション［別売］



連結金具
LZA-92517
¥880

●照明器具の適正交換時期は8～10年です。　別注対応：詳しくは最寄りの営業所にお問い合わせください。

110形　直付形・幅230mm

光源寿命 40000h（光束維持率85%） | 200-242V 100-242V | LED 交換可能 | グリーン 購入法適合





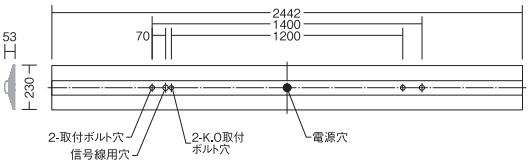

本体
LZB-92744XW
¥7,400

■共通仕様〔ユニット別売〕
本体:鋼板 白塗装
5.5kg（セット重量）
天井付専用
ボルト取付専用

LEDユニット（110形）[別売]
非調光 調光器併用不可
節電モード機能付（明るさ約70%）

ユニット	消費電力			電気容量		
	100V	200V	242V	100V	200V	242V
FHF86形×2灯 定格出力相当	—	82.8W	82.8W	—	85VA	85VA
FLR110形×2灯 相当	—	61.6W	61.6W	—	63VA	63VA
FHF86形×1灯 定格出力相当	40.9W	40.0W	40.0W	42VA	42VA	42VA
FLR110形×1灯 相当	31.1W	30.4W	30.4W	32VA	32VA	32VA

別注対応
調光タイプ

			昼白色5000K/Ra85	温白色3500K/Ra85		
FHF86形 ×2灯 定格出力相当 13400lm クラス	非調光	本体 ¥7,400 ユニット ¥48,000 組合せ価格 **¥55,400**	本体 **LZB-92744XW** ユニット **LZA-92754W** 13400lm・82.8W・161.8lm/W	本体 **LZB-92744XW** ユニット **LZA-92754A** 12260lm・82.8W・148.0lm/W		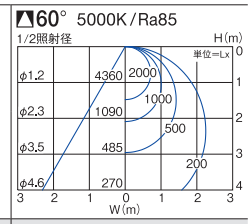
FLR110形 ×2灯相当 10000lm クラス	非調光	本体 ¥7,400 ユニット ¥40,500 組合せ価格 **¥47,900**	本体 **LZB-92744XW** ユニット **LZA-92753W** 10000lm・61.6W・162.3lm/W	本体 **LZB-92744XW** ユニット **LZA-92753A** 9160lm・61.6W・148.7lm/W		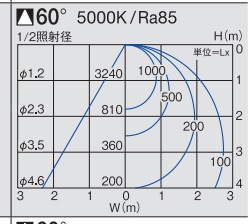
FHF86形 ×1灯 定格出力相当 6400lm クラス	非調光	本体 ¥7,400 ユニット ¥29,500 組合せ価格 **¥36,900**	本体 **LZB-92744XW** ユニット **LZA-92752W** 6400lm・40.0W・160.0lm/W	本体 **LZB-92744XW** ユニット **LZA-92752A** 5480lm・40.0W・137.0lm/W		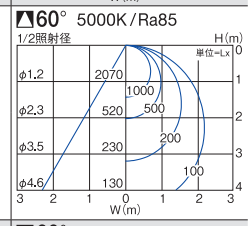
FLR110形 ×1灯相当 5000lm クラス	非調光	本体 ¥7,400 ユニット ¥25,500 組合せ価格 **¥32,900**	本体 **LZB-92744XW** ユニット **LZA-92751W** 5000lm・30.4W・164.4lm/W	本体 **LZB-92744XW** ユニット **LZA-92751A** 4300lm・30.4W・141.4lm/W		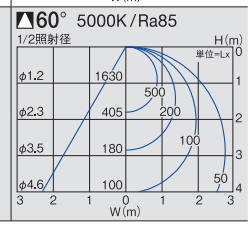

■オプション[別売]



連結金具
LZA-92517
¥880

110形　直付形・幅70mm

光源寿命 40000h（光束維持率85%） | 200-242V 100-242V | LED 交換可能 | グリーン 購入法適合



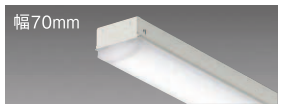

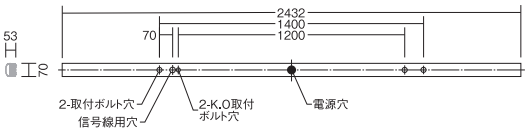

本体
LZB-92742XW
¥7,000

■共通仕様〔ユニット別売〕
本体：鋼板 白塗装
3.5kg（セット重量）
天井付専用
ボルト取付専用

LEDユニット（110形）［別売］
非調光　調光器併用不可
節電モード機能付（明るさ約70%）

ユニット	消費電力			電気容量		
	100V	200V	242V	100V	200V	242V
FHF86形×2灯 定格出力相当	—	82.8W	82.8W	—	85VA	85VA
FLR110形×2灯 相当	—	61.6W	61.6W	—	63VA	63VA
FHF86形×1灯 定格出力相当	40.9W	40.0W	40.0W	42VA	42VA	42VA
FLR110形×1灯 相当	31.1W	30.4W	30.4W	32VA	32VA	32VA

別注対応
調光タイプ

			昼白色5000K/Ra85	温白色3500K/Ra85		60° 5000K/Ra85
FHF86形 ×2灯 定格出力相当 13400lm クラス	非調光	本体 ¥7,000 ユニット ¥48,000 組合せ価格 ¥55,000	本体 LZB-92742XW ユニット LZA-92754W 13400lm·82.8W·161.8lm/W	本体 LZB-92742XW ユニット LZA-92754A 12260lm·82.8W·148.0lm/W		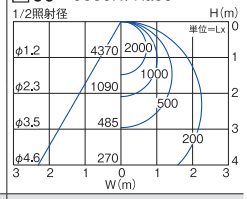
FLR110形 ×2灯相当 10000lm クラス	非調光	本体 ¥7,000 ユニット ¥40,500 組合せ価格 ¥47,500	本体 LZB-92742XW ユニット LZA-92753W 10000lm·61.6W·162.3lm/W	本体 LZB-92742XW ユニット LZA-92753A 9160lm·61.6W·148.7lm/W		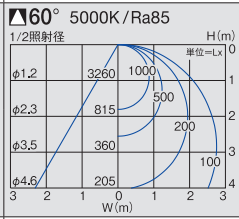
FHF86形 ×1灯 定格出力相当 6400lm クラス	非調光	本体 ¥7,000 ユニット ¥29,500 組合せ価格 ¥36,500	本体 LZB-92742XW ユニット LZA-92752W 6400lm·40.0W·160.0lm/W	本体 LZB-92742XW ユニット LZA-92752A 5480lm·40.0W·137.0lm/W		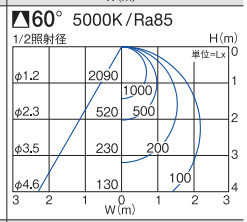
FLR110形 ×1灯相当 5000lm クラス	非調光	本体 ¥7,000 ユニット ¥25,500 組合せ価格 ¥32,500	本体 LZB-92742XW ユニット LZA-92751W 5000lm·30.4W·164.4lm/W	本体 LZB-92742XW ユニット LZA-92751A 4300lm·30.4W·141.4lm/W		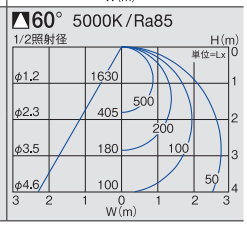

■オプション［別売］



連結金具
LZA-92517
¥880

●照明器具の適正交換時期は8～10年です。　別注対応：詳しくは最寄りの営業所にお問い合わせください。

110形　直付形・反射笠付

光源寿命 40000h（光束維持率85%） | 200-242V 100-242V | LED 交換可能 | グリーン 購入法適合



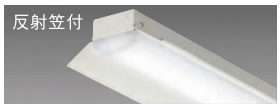

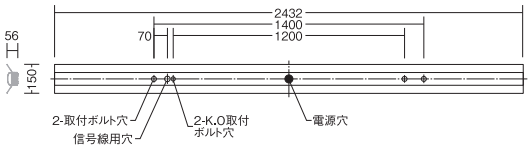

本体
LZB-92745XW
¥8,000

■共通仕様〔ユニット別売〕
本体：鋼板 白塗装
4.5kg（セット重量）
天井付専用
ボルト取付専用

LEDユニット（110形）［別売］
非調光　調光器併用不可
節電モード機能付（明るさ約70%）

ユニット	消費電力			電気容量		
	100V	200V	242V	100V	200V	242V
FHF86形×2灯 定格出力相当	—	82.8W	82.8W	—	85VA	85VA
FLR110形×2灯 相当	—	61.6W	61.6W	—	63VA	63VA
FHF86形×1灯 定格出力相当	40.9W	40.0W	40.0W	42VA	42VA	42VA
FLR110形×1灯 相当	31.1W	30.4W	30.4W	32VA	32VA	32VA

別注対応
調光タイプ

			昼白色5000K/Ra85	温白色3500K/Ra85		
FHF86形 ×2灯 定格出力相当 13400lm クラス	非調光	本体 ¥8,000 ユニット ¥48,000 組合せ価格 ¥56,000	本体 LZB-92745XW ユニット LZA-92754W 13130lm・82.8W・158.5lm/W	本体 LZB-92745XW ユニット LZA-92754A 12010lm・82.8W・145.0lm/W		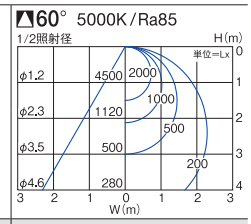
FLR110形 ×2灯相当 10000lm クラス	非調光	本体 ¥8,000 ユニット ¥40,500 組合せ価格 ¥48,500	本体 LZB-92745XW ユニット LZA-92753W 9800lm・61.6W・159.0lm/W	本体 LZB-92745XW ユニット LZA-92753A 8980lm・61.6W・145.7lm/W		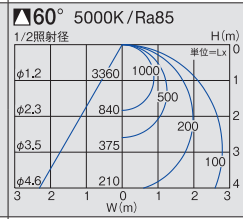
FHF86形 ×1灯 定格出力相当 6400lm クラス	非調光	本体 ¥8,000 ユニット ¥29,500 組合せ価格 ¥37,500	本体 LZB-92745XW ユニット LZA-92752W 6270lm・40.0W・156.7lm/W	本体 LZB-92745XW ユニット LZA-92752A 5370lm・40.0W・134.2lm/W		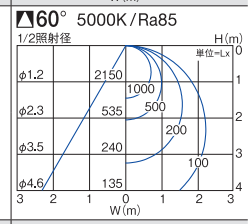
FLR110形 ×1灯相当 5000lm クラス	非調光	本体 ¥8,000 ユニット ¥25,500 組合せ価格 ¥33,500	本体 LZB-92745XW ユニット LZA-92751W 4900lm・30.4W・161.1lm/W	本体 LZB-92745XW ユニット LZA-92751A 4210lm・30.4W・138.4lm/W		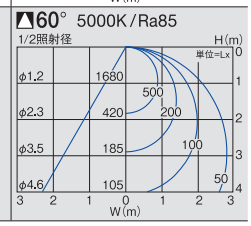

■オプション［別売］



連結金具
LZA-92517
¥880

40形　直付形・幅150mm

光源寿命 40000h（光束維持率85%） | 100V-242V | LED 交換可能 | グリーン 購入法適合

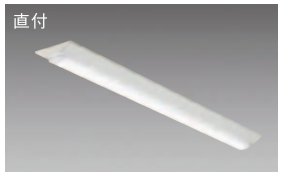

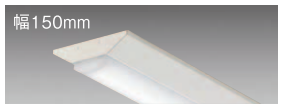

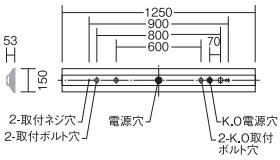

注）6900lmクラスのLEDユニットは600mm取付ピッチ使用不可

本体
LZB-92585XW
¥2,800

■共通仕様〔ユニット別売〕
本体：鋼板 白塗装
2.4kg（セット重量）
天井付・壁付兼用

LEDユニット（40形）［別売］
ユニット選択で非調光・調光に対応

非調光　調光器併用不可
節電モード機能付（明るさ約70%）

調光　調光可能 5%～100%
初期照度補正機能付（維持光束 80%）
平均消費電力は消費電力の約90%です。
※調光器をご使用の場合、初期照度補正機能が無効となります。
注）配線施工の際、電源線以外に専用信号線（CPEVφ0.9～1.2）が必要です。

ユニット	消費電力			電気容量		
	100V	200V	242V	100V	200V	242V
FHF32形×2灯 高出力相当	44.1W	43.0W	43.0W	46VA	45VA	45VA
FHF32形×2灯 定格出力相当	33.2W	32.5W	32.5W	34VA	34VA	34VA
FLR40形×2灯 相当	25.1W	24.9W	24.9W	26VA	26VA	27VA
FHF32形×1灯 高出力相当	21.4W	21.0W	21.3W	22VA	22VA	23VA
FHF32形×1灯 定格出力相当	16.9W	16.7W	17.0W	18VA	18VA	18VA
FLR40形×1灯 相当	13.7W	13.6W	13.6W	15VA	15VA	15VA

LINE UP

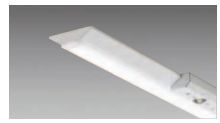



ストレートベースライト・非常用
▶P.589
同シリーズの非常用と合わせてご使用いただけます。
※非常用は本体長さが異なります。

別注対応
○：3000K/Ra83

			昼白色5000K/Ra85	白色4000K/Ra85	温白色3500K/Ra85	配光
FHF32形×2灯 高出力相当 6900lmクラス	非調光	本体 ¥2,800 ユニット ¥25,000 組合せ価格 ¥27,800	本体 LZB-92585XW ユニット LZA-92824W 6900lm・43.0W・160.4lm/W	本体 LZB-92585XW ユニット LZA-92824N 6330lm・43.0W・147.2lm/W	本体 LZB-92585XW ユニット LZA-92824A 6330lm・43.0W・147.2lm/W	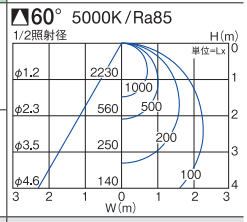
	調光	本体 ¥2,800 ユニット ¥28,000 組合せ価格 ¥30,800	本体 LZB-92585XW ユニット LZA-92818W 6900lm・43.0W・160.4lm/W	本体 LZB-92585XW ユニット LZA-92818N 6330lm・43.0W・147.2lm/W	本体 LZB-92585XW ユニット LZA-92818A 6330lm・43.0W・147.2lm/W	
FHF32形×2灯 定格出力相当 5200lmクラス	非調光	本体 ¥2,800 ユニット ¥21,000 組合せ価格 ¥23,800	本体 LZB-92585XW ユニット LZA-92823W 5200lm・32.5W・160.0lm/W	本体 LZB-92585XW ユニット LZA-92823N 4770lm・32.5W・146.7lm/W	本体 LZB-92585XW ユニット LZA-92823A 4770lm・32.5W・146.7lm/W	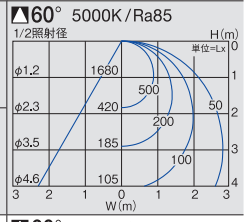
	調光	本体 ¥2,800 ユニット ¥24,000 組合せ価格 ¥26,800	本体 LZB-92585XW ユニット LZA-92817W 5200lm・32.5W・160.0lm/W	本体 LZB-92585XW ユニット LZA-92817N 4770lm・32.5W・146.7lm/W	本体 LZB-92585XW ユニット LZA-92817A 4770lm・32.5W・146.7lm/W	
FLR40形×2灯相当 4000lmクラス	非調光	本体 ¥2,800 ユニット ¥17,500 組合せ価格 ¥20,300	本体 LZB-92585XW ユニット LZA-92822W 4000lm・24.9W・160.6lm/W	本体 LZB-92585XW ユニット LZA-92822N 3660lm・24.9W・146.9lm/W	本体 LZB-92585XW ユニット LZA-92822A 3660lm・24.9W・146.9lm/W	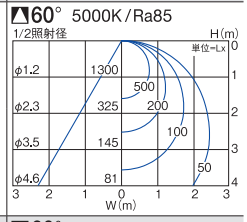
FHF32形×1灯 高出力相当 3200lmクラス	非調光	本体 ¥2,800 ユニット ¥15,700 組合せ価格 ¥18,500	本体 LZB-92585XW ユニット LZA-92821W 3200lm・21.0W・152.3lm/W	本体 LZB-92585XW ユニット LZA-92821N 2850lm・21.0W・135.7lm/W	本体 LZB-92585XW ユニット LZA-92821A 2780lm・21.0W・132.3lm/W	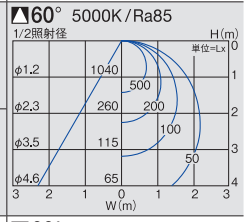
	調光	本体 ¥2,800 ユニット ¥18,700 組合せ価格 ¥21,500	本体 LZB-92585XW ユニット LZA-92816W 3200lm・21.0W・152.3lm/W	本体 LZB-92585XW ユニット LZA-92816N 2850lm・21.0W・135.7lm/W	本体 LZB-92585XW ユニット LZA-92816A 2780lm・21.0W・132.3lm/W	
FHF32形×1灯 定格出力相当 2500lmクラス	非調光	本体 ¥2,800 ユニット ¥15,200 組合せ価格 ¥18,000	本体 LZB-92585XW ユニット LZA-92820W 2500lm・16.7W・149.7lm/W	本体 LZB-92585XW ユニット LZA-92820N 2360lm・16.7W・141.3lm/W	本体 LZB-92585XW ユニット LZA-92820A 2300lm・16.7W・137.7lm/W	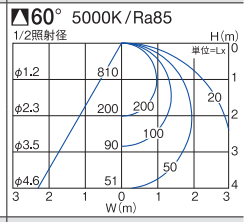
FLR40形×1灯相当 2000lmクラス	非調光	本体 ¥2,800 ユニット ¥13,700 組合せ価格 ¥16,500	本体 LZB-92585XW ユニット LZA-92819W 2000lm・13.6W・147.0lm/W	本体 LZB-92585XW ユニット LZA-92819N 1840lm・13.6W・135.2lm/W	本体 LZB-92585XW ユニット LZA-92819A 1800lm・13.6W・132.3lm/W	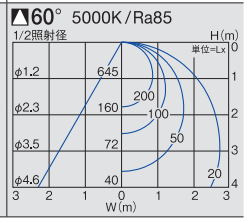

■調光器［別売］
▶P.744
PWM信号制御調光器
LZA-90837E

■オプション［別売］



連結金具
LZA-92517
¥880

●照明器具の適正交換時期は8～10年です。　別注対応：詳しくは最寄りの営業所にお問い合わせください。

40形　直付形・幅230mm

光源寿命 40000h（光束維持率85%） | 100V-242V | LED 交換可能 | グリーン 購入法適合

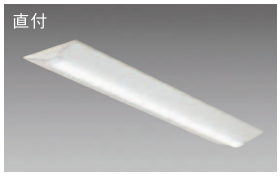

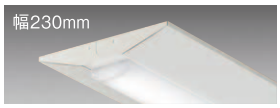

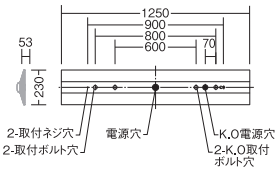

注）6900lmクラスのLEDユニットは600㎜取付ピッチ使用不可

本体
LZB-92586XW
¥3,000

■共通仕様〔ユニット別売〕
本体：鋼板 白塗装
2.8kg（セット重量）
天井付・壁付兼用

LEDユニット（40形）［別売］
ユニット選択で非調光・調光に対応

非調光　調光器併用不可
節電モード機能付（明るさ約70%）

調光　調光可能 5%～100%
初期照度補正機能付（維持光束 80%）
平均消費電力は消費電力の約90%です。
※調光器をご使用の場合、初期照度補正機能が無効となります。
注）配線施工の際、電源線以外に専用信号線（CPEVφ0.9～1.2）が必要です。

ユニット	消費電力			電気容量		
	100V	200V	242V	100V	200V	242V
FHF32形×2灯 高出力相当	44.1W	43.0W	43.0W	46VA	45VA	45VA
FHF32形×2灯 定格出力相当	33.2W	32.5W	32.5W	34VA	34VA	34VA
FLR40形×2灯 相当	25.1W	24.9W	24.9W	26VA	26VA	27VA
FHF32形×1灯 高出力相当	21.4W	21.0W	21.3W	22VA	22VA	23VA
FHF32形×1灯 定格出力相当	16.9W	16.7W	17.0W	18VA	18VA	18VA
FLR40形×1灯 相当	13.7W	13.6W	13.6W	15VA	15VA	15VA

LINE UP

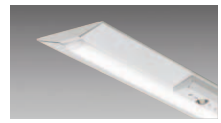

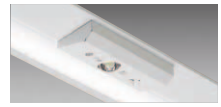

ストレートベースライト・非常用
▶P.590
同シリーズの非常用と合わせてご使用いただけます。
※非常用は本体長さが異なります。

別注対応
●:3000K/Ra83

			昼白色5000K/Ra85	白色4000K/Ra85	温白色3500K/Ra85	
FHF32形×2灯 高出力相当 6900lmクラス	非調光	本体 ¥3,000 ユニット ¥25,000 組合せ価格 ¥28,000	本体 LZB-92586XW ユニット LZA-92824W 6900lm・43.0W・160.4lm/W	本体 LZB-92586XW ユニット LZA-92824N 6330lm・43.0W・147.2lm/W	本体 LZB-92586XW ユニット LZA-92824A 6330lm・43.0W・147.2lm/W	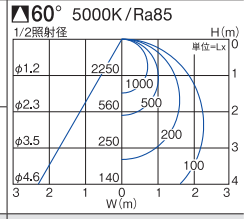
	調光	本体 ¥3,000 ユニット ¥28,000 組合せ価格 ¥31,000	本体 LZB-92586XW ユニット LZA-92818W 6900lm・43.0W・160.4lm/W	本体 LZB-92586XW ユニット LZA-92818N 6330lm・43.0W・147.2lm/W	本体 LZB-92586XW ユニット LZA-92818A 6330lm・43.0W・147.2lm/W	
FHF32形×2灯 定格出力相当 5200lmクラス	非調光	本体 ¥3,000 ユニット ¥21,000 組合せ価格 ¥24,000	本体 LZB-92586XW ユニット LZA-92823W 5200lm・32.5W・160.0lm/W	本体 LZB-92586XW ユニット LZA-92823N 4770lm・32.5W・146.7lm/W	本体 LZB-92586XW ユニット LZA-92823A 4770lm・32.5W・146.7lm/W	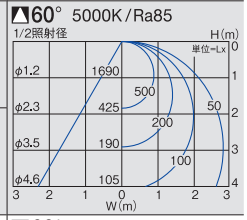
	調光	本体 ¥3,000 ユニット ¥24,000 組合せ価格 ¥27,000	本体 LZB-92586XW ユニット LZA-92817W 5200lm・32.5W・160.0lm/W	本体 LZB-92586XW ユニット LZA-92817N 4770lm・32.5W・146.7lm/W	本体 LZB-92586XW ユニット LZA-92817A 4770lm・32.5W・146.7lm/W	
FLR40形×2灯相当 4000lmクラス	非調光	本体 ¥3,000 ユニット ¥17,500 組合せ価格 ¥20,500	本体 LZB-92586XW ユニット LZA-92822W 4000lm・24.9W・160.6lm/W	本体 LZB-92586XW ユニット LZA-92822N 3660lm・24.9W・146.9lm/W	本体 LZB-92586XW ユニット LZA-92822A 3660lm・24.9W・146.9lm/W	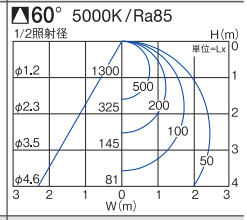
FHF32形×1灯 高出力相当 3200lmクラス	非調光	本体 ¥3,000 ユニット ¥15,700 組合せ価格 ¥18,700	本体 LZB-92586XW ユニット LZA-92821W 3200lm・21.0W・152.3lm/W	本体 LZB-92586XW ユニット LZA-92821N 2850lm・21.0W・135.7lm/W	本体 LZB-92586XW ユニット LZA-92821A 2780lm・21.0W・132.3lm/W	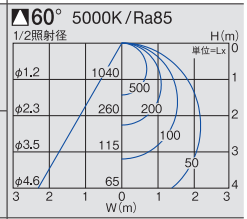
	調光	本体 ¥3,000 ユニット ¥18,700 組合せ価格 ¥21,700	本体 LZB-92586XW ユニット LZA-92816W 3200lm・21.0W・152.3lm/W	本体 LZB-92586XW ユニット LZA-92816N 2850lm・21.0W・135.7lm/W	本体 LZB-92586XW ユニット LZA-92816A 2780lm・21.0W・132.3lm/W	
FHF32形×1灯 定格出力相当 2500lmクラス	非調光	本体 ¥3,000 ユニット ¥15,200 組合せ価格 ¥18,200	本体 LZB-92586XW ユニット LZA-92820W 2500lm・16.7W・149.7lm/W	本体 LZB-92586XW ユニット LZA-92820N 2360lm・16.7W・141.3lm/W	本体 LZB-92586XW ユニット LZA-92820A 2300lm・16.7W・137.7lm/W	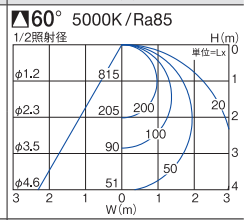
FLR40形×1灯相当 2000lmクラス	非調光	本体 ¥3,000 ユニット ¥13,700 組合せ価格 ¥16,700	本体 LZB-92586XW ユニット LZA-92819W 2000lm・13.6W・147.0lm/W	本体 LZB-92586XW ユニット LZA-92819N 1840lm・13.6W・135.2lm/W	本体 LZB-92586XW ユニット LZA-92819A 1800lm・13.6W・132.3lm/W	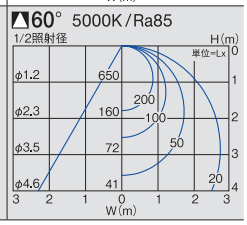

■調光器［別売］
▶P.744
PWM信号制御調光器
LZA-90837E

■オプション［別売］



連結金具
LZA-92517
¥880

40形　直付形・幅70mm

光源寿命 40000h（光束維持率85%） | 100V-242V | LED交換可能 | グリーン購入法適合





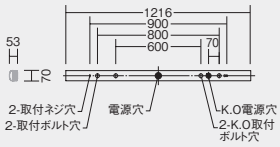

注）6900lmクラスのLEDユニットは600㎜取付ピッチ使用不可

本体
LZB-92584XW
¥2,800

■共通仕様〔ユニット別売〕
本体：鋼板 白塗装
1.8kg（セット重量）
天井付・壁付兼用

LEDユニット（40形）［別売］
ユニット選択で非調光・調光に対応

非調光　調光器併用不可
節電モード機能付（明るさ約70%）

調光　調光可能 5%～100%
初期照度補正機能付（維持光束 80%）
平均消費電力は消費電力の約90%です。
※調光器をご使用の場合、初期照度補正機能が無効となります。
注）配線施工の際、電源線以外に専用信号線（CPEVφ0.9～1.2）が必要です。

ユニット	消費電力			電気容量		
	100V	200V	242V	100V	200V	242V
FHF32形×2灯 高出力相当	44.1W	43.0W	43.0W	46VA	45VA	45VA
FHF32形×2灯 定格出力相当	33.2W	32.5W	32.5W	34VA	34VA	34VA
FLR40形×2灯相当	25.1W	24.9W	24.9W	26VA	26VA	27VA
FHF32形×1灯 高出力相当	21.4W	21.0W	21.3W	22VA	22VA	23VA
FHF32形×1灯 定格出力相当	16.9W	16.7W	17.0W	18VA	18VA	18VA
FLR40形×1灯相当	13.7W	13.6W	13.6W	15VA	15VA	15VA

LINE UP

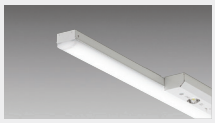



ストレートベースライト・非常用
▶P.591
同シリーズの非常用と合わせてご使用いただけます。
※非常用は本体長さが異なります。

別注対応
○：3000K/Ra83

			昼白色5000K/Ra85	白色4000K/Ra85	温白色3500K/Ra85	
FHF32形×2灯 高出力相当 6900lmクラス	非調光	本体 ¥2,800 ユニット ¥25,000 組合せ価格 ¥27,800	本体 LZB-92584XW ユニット LZA-92824W 6900lm・43.0W・160.4lm/W	本体 LZB-92584XW ユニット LZA-92824N 6330lm・43.0W・147.2lm/W	本体 LZB-92584XW ユニット LZA-92824A 6330lm・43.0W・147.2lm/W	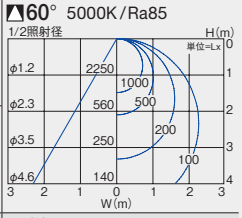
	調光	本体 ¥2,800 ユニット ¥28,000 組合せ価格 ¥30,800	本体 LZB-92584XW ユニット LZA-92818W 6900lm・43.0W・160.4lm/W	本体 LZB-92584XW ユニット LZA-92818N 6330lm・43.0W・147.2lm/W	本体 LZB-92584XW ユニット LZA-92818A 6330lm・43.0W・147.2lm/W	
FHF32形×2灯 定格出力相当 5200lmクラス	非調光	本体 ¥2,800 ユニット ¥21,000 組合せ価格 ¥23,800	本体 LZB-92584XW ユニット LZA-92823W 5200lm・32.5W・160.0lm/W	本体 LZB-92584XW ユニット LZA-92823N 4770lm・32.5W・146.7lm/W	本体 LZB-92584XW ユニット LZA-92823A 4770lm・32.5W・146.7lm/W	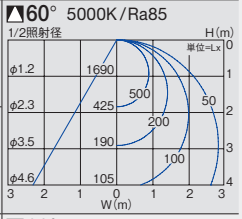
	調光	本体 ¥2,800 ユニット ¥24,000 組合せ価格 ¥26,800	本体 LZB-92584XW ユニット LZA-92817W 5200lm・32.5W・160.0lm/W	本体 LZB-92584XW ユニット LZA-92817N 4770lm・32.5W・146.7lm/W	本体 LZB-92584XW ユニット LZA-92817A 4770lm・32.5W・146.7lm/W	
FLR40形×2灯相当 4000lmクラス	非調光	本体 ¥2,800 ユニット ¥17,500 組合せ価格 ¥20,300	本体 LZB-92584XW ユニット LZA-92822W 4000lm・24.9W・160.6lm/W	本体 LZB-92584XW ユニット LZA-92822N 3660lm・24.9W・146.9lm/W	本体 LZB-92584XW ユニット LZA-92822A 3660lm・24.9W・146.9lm/W	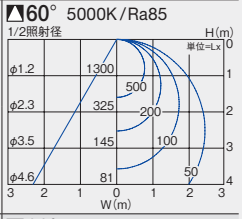
FHF32形×1灯 高出力相当 3200lmクラス	非調光	本体 ¥2,800 ユニット ¥15,700 組合せ価格 ¥18,500	本体 LZB-92584XW ユニット LZA-92821W 3200lm・21.0W・152.3lm/W	本体 LZB-92584XW ユニット LZA-92821N 2850lm・21.0W・135.7lm/W	本体 LZB-92584XW ユニット LZA-92821A 2780lm・21.0W・132.3lm/W	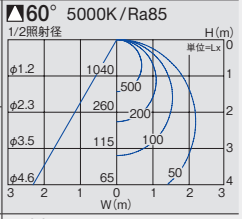
	調光	本体 ¥2,800 ユニット ¥18,700 組合せ価格 ¥21,500	本体 LZB-92584XW ユニット LZA-92816W 3200lm・21.0W・152.3lm/W	本体 LZB-92584XW ユニット LZA-92816N 2850lm・21.0W・135.7lm/W	本体 LZB-92584XW ユニット LZA-92816A 2780lm・21.0W・132.3lm/W	
FHF32形×1灯 定格出力相当 2500lmクラス	非調光	本体 ¥2,800 ユニット ¥15,200 組合せ価格 ¥18,000	本体 LZB-92584XW ユニット LZA-92820W 2500lm・16.7W・149.7lm/W	本体 LZB-92584XW ユニット LZA-92820N 2360lm・16.7W・141.3lm/W	本体 LZB-92584XW ユニット LZA-92820A 2300lm・16.7W・137.7lm/W	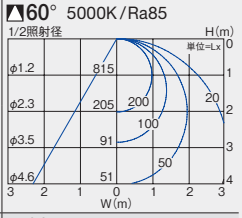
FLR40形×1灯相当 2000lmクラス	非調光	本体 ¥2,800 ユニット ¥13,700 組合せ価格 ¥16,500	本体 LZB-92584XW ユニット LZA-92819W 2000lm・13.6W・147.0lm/W	本体 LZB-92584XW ユニット LZA-92819N 1840lm・13.6W・135.2lm/W	本体 LZB-92584XW ユニット LZA-92819A 1800lm・13.6W・132.3lm/W	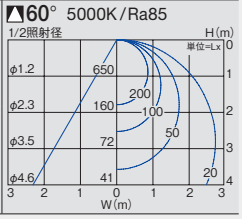

■調光器［別売］
▶P.744
PWM信号制御調光器
LZA-90837E

■オプション［別売］



連結金具
LZA-92517
¥880

●照明器具の適正交換時期は8～10年です。　別注対応：詳しくは最寄りの営業所にお問い合わせください。

40形　直付形・反射笠付

光源寿命 40000h（光束維持率85%） | 100V-242V | LED交換可能 | グリーン購入法適合



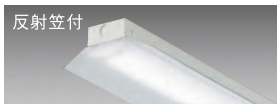

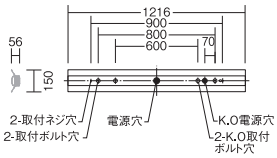

注）6900lmクラスのLEDユニットは600㎜取付ピッチ使用不可

本体
LZB-92587XW
¥3,200

■共通仕様〔ユニット別売〕
本体：鋼板 白塗装
2.2kg（セット重量）
天井付・壁付兼用

LEDユニット（40形）［別売］
ユニット選択で非調光・調光に対応

非調光　調光器併用不可
節電モード機能付（明るさ約70%）

調光　調光可能 5%～100%
初期照度補正機能付（維持光束 80%）
平均消費電力は消費電力の約90%です。
※調光器をご使用の場合、初期照度補正機能が無効となります。
注）配線施工の際、電源線以外に専用信号線（CPEVφ0.9～1.2）が必要です。

ユニット	消費電力			電気容量		
	100V	200V	242V	100V	200V	242V
FHF32形×2灯 高出力相当	44.1W	43.0W	43.0W	46VA	45VA	45VA
FHF32形×2灯 定格出力相当	33.2W	32.5W	32.5W	34VA	34VA	34VA
FLR40形×2灯 相当	25.1W	24.9W	24.9W	26VA	26VA	27VA
FHF32形×1灯 高出力相当	21.4W	21.0W	21.3W	22VA	22VA	23VA
FHF32形×1灯 定格出力相当	16.9W	16.7W	17.0W	18VA	18VA	18VA
FLR40形×1灯 相当	13.7W	13.6W	13.6W	15VA	15VA	15VA

LINE UP

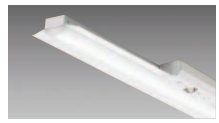

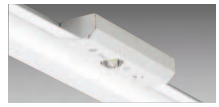

ストレートベースライト・非常用
▶P.592
同シリーズの非常用と合わせてご使用いただけます。
※非常用は反射笠の形状が異なります。

別注対応
○:3000K/Ra83

			昼白色5000K/Ra85	白色4000K/Ra85	温白色3500K/Ra85	
FHF32形×2灯 高出力相当 6900lmクラス	非調光	本体 ¥3,200 ユニット ¥25,000 組合せ価格 ¥28,200	本体 LZB-92587XW ユニット LZA-92824W 6750lm・43.0W・156.9lm/W	本体 LZB-92587XW ユニット LZA-92824N 6190lm・43.0W・143.9lm/W	本体 LZB-92587XW ユニット LZA-92824A 6190lm・43.0W・143.9lm/W	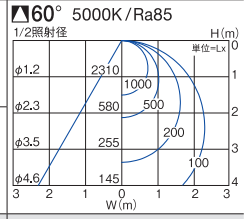
	調光	本体 ¥3,200 ユニット ¥28,000 組合せ価格 ¥31,200	本体 LZB-92587XW ユニット LZA-92818W 6750lm・43.0W・156.9lm/W	本体 LZB-92587XW ユニット LZA-92818N 6190lm・43.0W・143.9lm/W	本体 LZB-92587XW ユニット LZA-92818A 6190lm・43.0W・143.9lm/W	
FHF32形×2灯 定格出力相当 5200lmクラス	非調光	本体 ¥3,200 ユニット ¥21,000 組合せ価格 ¥24,200	本体 LZB-92587XW ユニット LZA-92823W 5090lm・32.5W・156.6lm/W	本体 LZB-92587XW ユニット LZA-92823N 4670lm・32.5W・143.6lm/W	本体 LZB-92587XW ユニット LZA-92823A 4670lm・32.5W・143.6lm/W	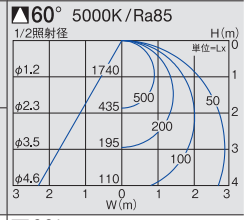
	調光	本体 ¥3,200 ユニット ¥24,000 組合せ価格 ¥27,200	本体 LZB-92587XW ユニット LZA-92817W 5090lm・32.5W・156.6lm/W	本体 LZB-92587XW ユニット LZA-92817N 4670lm・32.5W・143.6lm/W	本体 LZB-92587XW ユニット LZA-92817A 4670lm・32.5W・143.6lm/W	
FLR40形×2灯相当 4000lmクラス	非調光	本体 ¥3,200 ユニット ¥17,500 組合せ価格 ¥20,700	本体 LZB-92587XW ユニット LZA-92822W 3910lm・24.9W・157.0lm/W	本体 LZB-92587XW ユニット LZA-92822N 3580lm・24.9W・143.7lm/W	本体 LZB-92587XW ユニット LZA-92822A 3580lm・24.9W・143.7lm/W	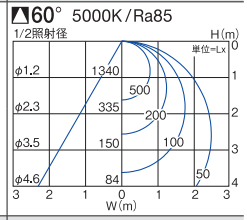
FHF32形×1灯 高出力相当 3200lmクラス	非調光	本体 ¥3,200 ユニット ¥15,700 組合せ価格 ¥18,900	本体 LZB-92587XW ユニット LZA-92821W 3130lm・21.0W・149.0lm/W	本体 LZB-92587XW ユニット LZA-92821N 2790lm・21.0W・132.8lm/W	本体 LZB-92587XW ユニット LZA-92821A 2720lm・21.0W・129.5lm/W	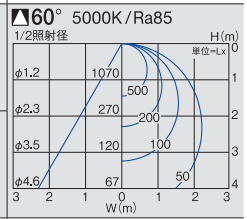
	調光	本体 ¥3,200 ユニット ¥18,700 組合せ価格 ¥21,900	本体 LZB-92587XW ユニット LZA-92816W 3130lm・21.0W・149.0lm/W	本体 LZB-92587XW ユニット LZA-92816N 2790lm・21.0W・132.8lm/W	本体 LZB-92587XW ユニット LZA-92816A 2720lm・21.0W・129.5lm/W	
FHF32形×1灯 定格出力相当 2500lmクラス	非調光	本体 ¥3,200 ユニット ¥15,200 組合せ価格 ¥18,400	本体 LZB-92587XW ユニット LZA-92820W 2450lm・16.7W・146.7lm/W	本体 LZB-92587XW ユニット LZA-92820N 2310lm・16.7W・138.3lm/W	本体 LZB-92587XW ユニット LZA-92820A 2250lm・16.7W・134.7lm/W	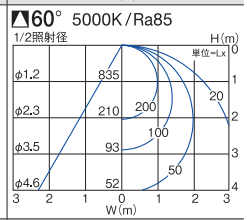
FLR40形×1灯相当 2000lmクラス	非調光	本体 ¥3,200 ユニット ¥13,700 組合せ価格 ¥16,900	本体 LZB-92587XW ユニット LZA-92819W 1960lm・13.6W・144.1lm/W	本体 LZB-92587XW ユニット LZA-92819N 1800lm・13.6W・132.3lm/W	本体 LZB-92587XW ユニット LZA-92819A 1760lm・13.6W・129.4lm/W	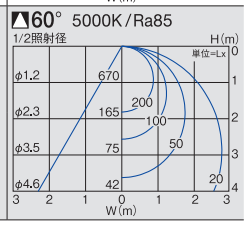

■調光器［別売］
▶P.744
PWM信号制御調光器
LZA-90837E

■オプション［別売］



連結金具
LZA-92517
¥880

40形　埋込形・幅150mm

光源寿命 40000h（光束維持率85%） | 100V-242V | LED交換可能 | グリーン購入法適合 | 断熱施工不可

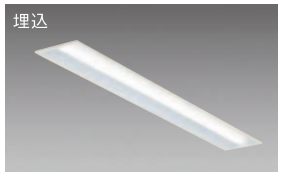

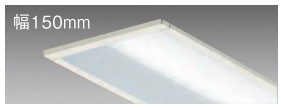

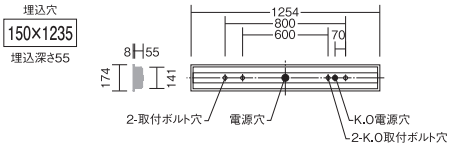

注）6900lmクラスのLEDユニットは600㎜取付ピッチ使用不可

本体
LZB-92588XW
¥7,400
■共通仕様〔ユニット別売〕
本体：鋼板 白塗装
3.0kg（セット重量）
ボルト取付専用

LEDユニット（40形）［別売］
ユニット選択で非調光・調光に対応
非調光　調光器併用不可
節電モード機能付（明るさ約70%）
調光　調光可能 5%～100%
初期照度補正機能付（維持光束 80%）
平均消費電力は消費電力の約90%です。
※調光器をご使用の場合、初期照度補正機能が無効となります。
注）配線施工の際、電源線以外に専用信号線（CPEVφ0.9～1.2）が必要です。

ユニット	消費電力			電気容量		
	100V	200V	242V	100V	200V	242V
FHF32形×2灯 高出力相当	44.1W	43.0W	43.0W	46VA	45VA	45VA
FHF32形×2灯 定格出力相当	33.2W	32.5W	32.5W	34VA	34VA	34VA
FLR40形×2灯 相当	25.1W	24.9W	24.9W	26VA	26VA	27VA
FHF32形×1灯 高出力相当	21.4W	21.0W	21.3W	22VA	22VA	23VA
FHF32形×1灯 定格出力相当	16.9W	16.7W	17.0W	18VA	18VA	18VA
FLR40形×1灯 相当	13.7W	13.6W	13.6W	15VA	15VA	15VA

別注対応
○:3000K/Ra83

			昼白色5000K/Ra85	白色4000K/Ra85	温白色3500K/Ra85	60° 5000K/Ra85
FHF32形×2灯 高出力相当 6900lmクラス	非調光	本体 ¥7,400 ユニット ¥25,000 組合せ価格 ¥32,400	本体 LZB-92588XW ユニット LZA-92824W 6680lm・43.0W・155.3lm/W	本体 LZB-92588XW ユニット LZA-92824N 6130lm・43.0W・142.5lm/W	本体 LZB-92588XW ユニット LZA-92824A 6130lm・43.0W・142.5lm/W	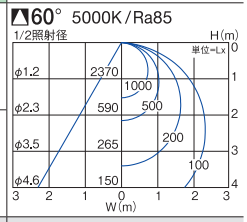
	調光	本体 ¥7,400 ユニット ¥28,000 組合せ価格 ¥35,400	本体 LZB-92588XW ユニット LZA-92818W 6680lm・43.0W・155.3lm/W	本体 LZB-92588XW ユニット LZA-92818N 6130lm・43.0W・142.5lm/W	本体 LZB-92588XW ユニット LZA-92818A 6130lm・43.0W・142.5lm/W	
FHF32形×2灯 定格出力相当 5200lmクラス	非調光	本体 ¥7,400 ユニット ¥21,000 組合せ価格 ¥28,400	本体 LZB-92588XW ユニット LZA-92823W 5030lm・32.5W・154.7lm/W	本体 LZB-92588XW ユニット LZA-92823N 4620lm・32.5W・142.1lm/W	本体 LZB-92588XW ユニット LZA-92823A 4620lm・32.5W・142.1lm/W	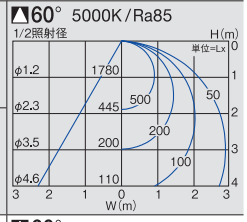
	調光	本体 ¥7,400 ユニット ¥24,000 組合せ価格 ¥31,400	本体 LZB-92588XW ユニット LZA-92817W 5030lm・32.5W・154.7lm/W	本体 LZB-92588XW ユニット LZA-92817A 4620lm・32.5W・142.1lm/W	本体 LZB-92588XW ユニット LZA-92817N 4620lm・32.5W・142.1lm/W	
FLR40形×2灯相当 4000lmクラス	非調光	本体 ¥7,400 ユニット ¥17,500 組合せ価格 ¥24,900	本体 LZB-92588XW ユニット LZA-92822W 3870lm・24.9W・155.4lm/W	本体 LZB-92588XW ユニット LZA-92822N 3540lm・24.9W・142.1lm/W	本体 LZB-92588XW ユニット LZA-92822A 3540lm・24.9W・142.1lm/W	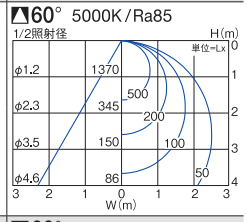
FHF32形×1灯 高出力相当 3200lmクラス	非調光	本体 ¥7,400 ユニット ¥15,700 組合せ価格 ¥23,100	本体 LZB-92588XW ユニット LZA-92821W 3100lm・21.0W・147.6lm/W	本体 LZB-92588XW ユニット LZA-92821N 2760lm・21.0W・131.4lm/W	本体 LZB-92588XW ユニット LZA-92821A 2690lm・21.0W・128.0lm/W	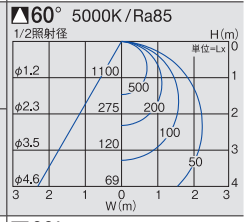
	調光	本体 ¥7,400 ユニット ¥18,700 組合せ価格 ¥26,100	本体 LZB-92588XW ユニット LZA-92816W 3100lm・21.0W・147.6lm/W	本体 LZB-92588XW ユニット LZA-92816N 2760lm・21.0W・131.4lm/W	本体 LZB-92588XW ユニット LZA-92816A 2690lm・21.0W・128.0lm/W	
FHF32形×1灯 定格出力相当 2500lmクラス	非調光	本体 ¥7,400 ユニット ¥15,200 組合せ価格 ¥22,600	本体 LZB-92588XW ユニット LZA-92820W 2420lm・16.7W・144.9lm/W	本体 LZB-92588XW ユニット LZA-92820N 2280lm・16.7W・136.5lm/W	本体 LZB-92588XW ユニット LZA-92820A 2230lm・16.7W・133.5lm/W	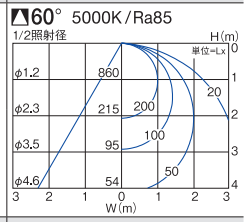
FLR40形×1灯相当 2000lmクラス	非調光	本体 ¥7,400 ユニット ¥13,700 組合せ価格 ¥21,100	本体 LZB-92588XW ユニット LZA-92819W 1940lm・13.6W・142.6lm/W	本体 LZB-92588XW ユニット LZA-92819N 1780lm・13.6W・130.8lm/W	本体 LZB-92588XW ユニット LZA-92819A 1740lm・13.6W・127.9lm/W	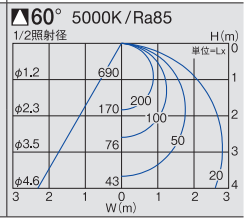

■調光器［別売］
▶P.744
PWM信号制御調光器
LZA-90837E

■オプション［別売］

連結金具
LZA-92518
¥880

●照明器具の適正交換時期は8～10年です。　別注対応：詳しくは最寄りの営業所にお問い合わせください。

40形　埋込形・幅220mm

光源寿命 40000h（光束維持率85%） | 100V-242V | LED交換可能 | グリーン購入法適合 | 断熱施工不可

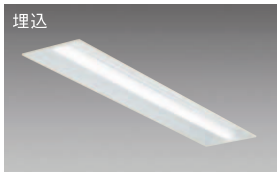

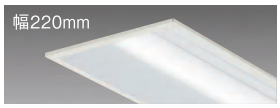

本体
LZB-92589XW
¥8,000
■共通仕様〔ユニット別売〕
本体：鋼板 白塗装
3.4kg（セット重量）
ボルト取付専用

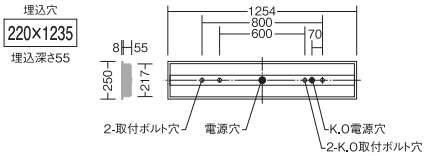

注）6900lmクラスのLEDユニットは600㎜取付ピッチ使用不可

LEDユニット（40形）〔別売〕
ユニット選択で非調光・調光に対応

非調光　調光器併用不可
節電モード機能付（明るさ約70%）

調光　調光可能 5%～100%
初期照度補正機能付（維持光束 80%）
平均消費電力は消費電力の約90%です。
※調光器をご使用の場合、初期照度補正機能が無効となります。
注）配線施工の際、電源線以外に専用信号線（CPEVφ0.9～1.2）が必要です。

ユニット	消費電力 100V	200V	242V	電気容量 100V	200V	242V
FHF32形×2灯 高出力相当	44.1W	43.0W	43.0W	46VA	45VA	45VA
FHF32形×2灯 定格出力相当	33.2W	32.5W	32.5W	34VA	34VA	34VA
FLR40形×2灯 相当	25.1W	24.9W	24.9W	26VA	26VA	27VA
FHF32形×1灯 高出力相当	21.4W	21.0W	21.3W	22VA	22VA	23VA
FHF32形×1灯 定格出力相当	16.9W	16.7W	17.0W	18VA	18VA	18VA
FLR40形×1灯 相当	13.7W	13.6W	13.6W	15VA	15VA	15VA

LINE UP

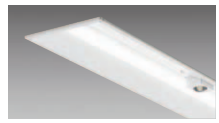



ストレートベースライト・非常用
▶P.593
同シリーズの非常用と合わせてご使用いただけます。

別注対応
○:3000K/Ra83

			昼白色5000K/Ra85	白色4000K/Ra85	温白色3500K/Ra85	
FHF32形×2灯 高出力相当 6900lmクラス	非調光	本体 ¥8,000 ユニット ¥25,000 組合せ価格 ¥33,000	本体 LZB-92589XW ユニット LZA-92824W 6680lm・43.0W・155.3lm/W	本体 LZB-92589XW ユニット LZA-92824N 6130lm・43.0W・142.5lm/W	本体 LZB-92589XW ユニット LZA-92824A 6130lm・43.0W・142.5lm/W	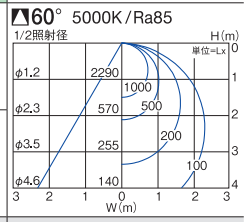
	調光	本体 ¥8,000 ユニット ¥28,000 組合せ価格 ¥36,000	本体 LZB-92589XW ユニット LZA-92818W 6680lm・43.0W・155.3lm/W	本体 LZB-92589XW ユニット LZA-92818N 6130lm・43.0W・142.5lm/W	本体 LZB-92589XW ユニット LZA-92818A 6130lm・43.0W・142.5lm/W	
FHF32形×2灯 定格出力相当 5200lmクラス	非調光	本体 ¥8,000 ユニット ¥21,000 組合せ価格 ¥29,000	本体 LZB-92589XW ユニット LZA-92823W 5030lm・32.5W・154.7lm/W	本体 LZB-92589XW ユニット LZA-92823N 4620lm・32.5W・142.1lm/W	本体 LZB-92589XW ユニット LZA-92823A 4620lm・32.5W・142.1lm/W	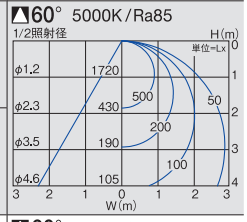
	調光	本体 ¥8,000 ユニット ¥24,000 組合せ価格 ¥32,000	本体 LZB-92589XW ユニット LZA-92817W 5030lm・32.5W・154.7lm/W	本体 LZB-92589XW ユニット LZA-92817N 4620lm・32.5W・142.1lm/W	本体 LZB-92589XW ユニット LZA-92817A 4620lm・32.5W・142.1lm/W	
FLR40形×2灯相当 4000lmクラス	非調光	本体 ¥8,000 ユニット ¥17,500 組合せ価格 ¥25,500	本体 LZB-92589XW ユニット LZA-92822W 3870lm・24.9W・155.4lm/W	本体 LZB-92589XW ユニット LZA-92822N 3540lm・24.9W・142.1lm/W	本体 LZB-92589XW ユニット LZA-92822A 3540lm・24.9W・142.1lm/W	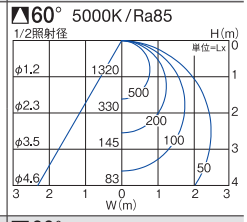
FHF32形×1灯 高出力相当 3200lmクラス	非調光	本体 ¥8,000 ユニット ¥15,700 組合せ価格 ¥23,700	本体 LZB-92589XW ユニット LZA-92821W 3100lm・21.0W・147.6lm/W	本体 LZB-92589XW ユニット LZA-92821N 2760lm・21.0W・131.4lm/W	本体 LZB-92589XW ユニット LZA-92821A 2690lm・21.0W・128.0lm/W	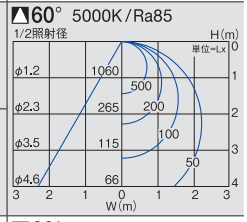
	調光	本体 ¥8,000 ユニット ¥18,700 組合せ価格 ¥26,700	本体 LZB-92589XW ユニット LZA-92816W 3100lm・21.0W・147.6lm/W	本体 LZB-92589XW ユニット LZA-92816N 2760lm・21.0W・131.4lm/W	本体 LZB-92589XW ユニット LZA-92816A 2690lm・21.0W・128.0lm/W	
FHF32形×1灯 定格出力相当 2500lmクラス	非調光	本体 ¥8,000 ユニット ¥15,200 組合せ価格 ¥23,200	本体 LZB-92589XW ユニット LZA-92820W 2420lm・16.7W・144.9lm/W	本体 LZB-92589XW ユニット LZA-92820N 2280lm・16.7W・136.5lm/W	本体 LZB-92589XW ユニット LZA-92820A 2230lm・16.7W・133.5lm/W	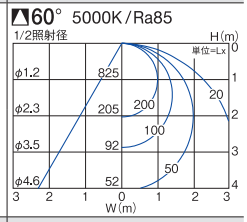
FLR40形×1灯相当 2000lmクラス	非調光	本体 ¥8,000 ユニット ¥13,700 組合せ価格 ¥21,700	本体 LZB-92589XW ユニット LZA-92819W 1940lm・13.6W・142.6lm/W	本体 LZB-92589XW ユニット LZA-92819N 1780lm・13.6W・130.8lm/W	本体 LZB-92589XW ユニット LZA-92819A 1740lm・13.6W・127.9lm/W	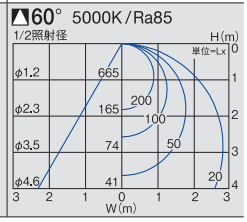

■調光器〔別売〕
▶P.744
PWM信号制御調光器
LZA-90837E

■オプション〔別売〕



連結金具
LZA-92518
¥880

40形　埋込形・幅300mm

光源寿命 40000h（光束維持率85%） | 100V-242V | LED交換可能 | グリーン購入法適合 | 断熱施工不可

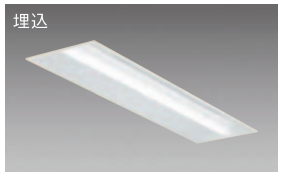

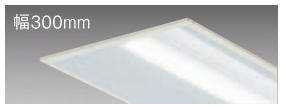

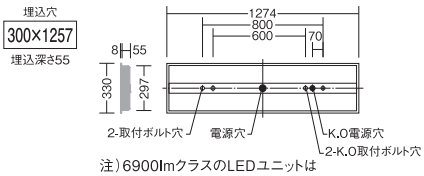

注）6900lmクラスのLEDユニットは600㎜取付ピッチ使用不可

本体
LZB-92590XW
¥8,800

■共通仕様〔ユニット別売〕
本体：鋼板 白塗装
4.0kg（セット重量）
ボルト取付専用

LEDユニット（40形）〔別売〕
ユニット選択で非調光・調光に対応

非調光　調光器併用不可
節電モード機能付（明るさ約70%）

調光　調光可能 5%～100%
初期照度補正機能付（維持光束 80%）
平均消費電力は消費電力の約90%です。
※調光器をご使用の場合、初期照度補正機能が無効となります。
注）配線施工の際、電源線以外に専用信号線（CPEVφ0.9～1.2）が必要です。

ユニット	消費電力			電気容量		
	100V	200V	242V	100V	200V	242V
FHF32形×2灯 高出力相当	44.1W	43.0W	43.0W	46VA	45VA	45VA
FHF32形×2灯 定格出力相当	33.2W	32.5W	32.5W	34VA	34VA	34VA
FLR40形×2灯 相当	25.1W	24.9W	24.9W	26VA	26VA	27VA
FHF32形×1灯 高出力相当	21.4W	21.0W	21.3W	22VA	22VA	23VA
FHF32形×1灯 定格出力相当	16.9W	16.7W	17.0W	18VA	18VA	18VA
FLR40形×1灯 相当	13.7W	13.6W	13.6W	15VA	15VA	15VA

LINE UP

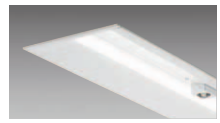



ストレートベースライト・非常用
▶P.594
同シリーズの非常用と合わせてご使用いただけます。

別注対応
○:3000K/Ra83

			昼白色5000K/Ra85	白色4000K/Ra85	温白色3500K/Ra85	60° 5000K/Ra85
FHF32形×2灯 高出力相当 6900lmクラス	非調光	本体 ¥8,800 ユニット ¥25,000 組合せ価格 ¥33,800	本体 LZB-92590XW ユニット LZA-92824W 6750lm・43.0W・156.9lm/W	本体 LZB-92590XW ユニット LZA-92824N 6190lm・43.0W・143.9lm/W	本体 LZB-92590XW ユニット LZA-92824A 6190lm・43.0W・143.9lm/W	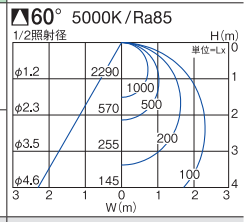
	調光	本体 ¥8,800 ユニット ¥28,000 組合せ価格 ¥36,800	本体 LZB-92590XW ユニット LZA-92818W 6750lm・43.0W・156.9lm/W	本体 LZB-92590XW ユニット LZA-92818N 6190lm・43.0W・143.9lm/W	本体 LZB-92590XW ユニット LZA-92818A 6190lm・43.0W・143.9lm/W	
FHF32形×2灯 定格出力相当 5200lmクラス	非調光	本体 ¥8,800 ユニット ¥21,000 組合せ価格 ¥29,800	本体 LZB-92590XW ユニット LZA-92823W 5090lm・32.5W・156.6lm/W	本体 LZB-92590XW ユニット LZA-92823N 4670lm・32.5W・143.6lm/W	本体 LZB-92590XW ユニット LZA-92823A 4670lm・32.5W・143.6lm/W	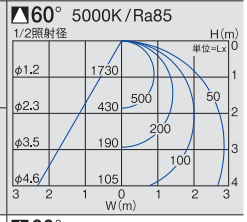
	調光	本体 ¥8,800 ユニット ¥24,000 組合せ価格 ¥32,800	本体 LZB-92590XW ユニット LZA-92817W 5090lm・32.5W・156.6lm/W	本体 LZB-92590XW ユニット LZA-92817N 4670lm・32.5W・143.6lm/W	本体 LZB-92590XW ユニット LZA-92817A 4670lm・32.5W・143.6lm/W	
FLR40形×2灯相当 4000lmクラス	非調光	本体 ¥8,800 ユニット ¥17,500 組合せ価格 ¥26,300	本体 LZB-92590XW ユニット LZA-92822W 3910lm・24.9W・157.0lm/W	本体 LZB-92590XW ユニット LZA-92822N 3580lm・24.9W・143.7lm/W	本体 LZB-92590XW ユニット LZA-92822A 3580lm・24.9W・143.7lm/W	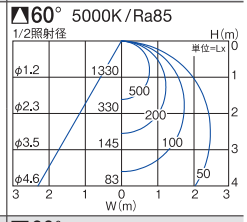
FHF32形×1灯 高出力相当 3200lmクラス	非調光	本体 ¥8,800 ユニット ¥15,700 組合せ価格 ¥24,500	本体 LZB-92590XW ユニット LZA-92821W 3130lm・21.0W・149.0lm/W	本体 LZB-92590XW ユニット LZA-92821N 2790lm・21.0W・132.8lm/W	本体 LZB-92590XW ユニット LZA-92821A 2720lm・21.0W・129.5lm/W	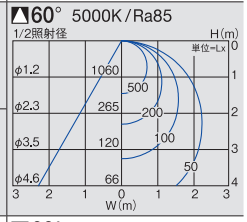
	調光	本体 ¥8,800 ユニット ¥18,700 組合せ価格 ¥27,500	本体 LZB-92590XW ユニット LZA-92816W 3130lm・21.0W・149.0lm/W	本体 LZB-92590XW ユニット LZA-92816N 2790lm・21.0W・132.8lm/W	本体 LZB-92590XW ユニット LZA-92816A 2720lm・21.0W・129.5lm/W	
FHF32形×1灯 定格出力相当 2500lmクラス	非調光	本体 ¥8,800 ユニット ¥15,200 組合せ価格 ¥24,000	本体 LZB-92590XW ユニット LZA-92820W 2450lm・16.7W・146.7lm/W	本体 LZB-92590XW ユニット LZA-92820N 2310lm・16.7W・138.3lm/W	本体 LZB-92590XW ユニット LZA-92820A 2250lm・16.7W・134.7lm/W	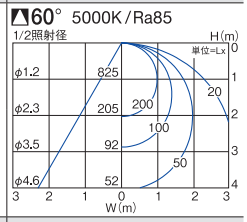
FLR40形×1灯相当 2000lmクラス	非調光	本体 ¥8,800 ユニット ¥13,700 組合せ価格 ¥22,500	本体 LZB-92590XW ユニット LZA-92819W 1960lm・13.6W・144.1lm/W	本体 LZB-92590XW ユニット LZA-92819N 1800lm・13.6W・132.3lm/W	本体 LZB-92590XW ユニット LZA-92819A 1760lm・13.6W・129.4lm/W	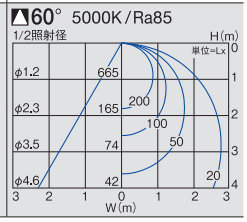

■調光器〔別売〕
▶P.744
PWM信号制御調光器
LZA-90837E

■オプション〔別売〕



連結金具
LZA-92518
¥880

●照明器具の適正交換時期は8～10年です。　別注対応：詳しくは最寄りの営業所にお問い合わせください。

20形　直付形・幅150mm

光源寿命 40000h（光束維持率85%） | 100V-242V | LED 交換可能 | グリーン 購入法適合

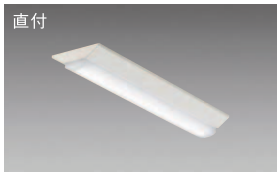

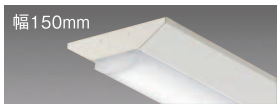

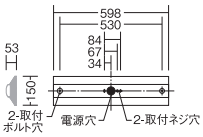

本体
LZB-92578XW
¥2,500

■共通仕様〔ユニット別売〕
本体：鋼板 白塗装
1.2kg（セット重量）
天井付専用

LEDユニット（20形）［別売］
ユニット選択で非調光・調光に対応

非調光 調光器併用不可
節電モード機能付（明るさ約70%）

調 光 調光可能 5%～100%
初期照度補正機能付（維持光束 80%）
平均消費電力は消費電力の約90%です。
※調光器をご使用の場合、初期照度補正機能が無効となります。
注）配線施工の際、電源線以外に専用信号線（CPEVφ0.9～1.2）が必要です。

ユニット	消費電力			電気容量		
	100V	200V	242V	100V	200V	242V
FHF16形×2灯 高出力相当	21.9W	21.4W	21.4W	22VA	22VA	22VA
FHF16形×1灯 高出力相当	11.4W	11.2W	11.2W	12VA	12VA	12VA
FLR20形×1灯 相当	5.7W	5.8W	5.8W	6VA	6VA	7VA

			昼白色5000K/Ra85	温白色3500K/Ra85	電球色3000K/Ra85	
FHF16形 ×2灯 高出力相当 3200lm クラス	調光	本体 ¥2,500 ユニット ¥19,000 組合せ価格 **¥21,500**	本体 LZB-92578XW ユニット LZA-92813W 3200lm・21.4W・149.5lm/W	本体 LZB-92578XW ユニット LZA-92813A 2720lm・21.4W・127.1lm/W	本体 LZB-92578XW ユニット LZA-92813Y 2650lm・21.4W・123.8lm/W	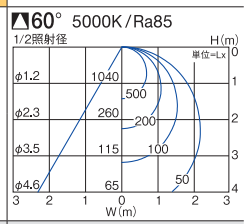
FHF16形 ×1灯 高出力相当 1600lm クラス	非調光	本体 ¥2,500 ユニット ¥13,500 組合せ価格 **¥16,000**	本体 LZB-92578XW ユニット LZA-92815W 1600lm・11.2W・142.8lm/W	本体 LZB-92578XW ユニット LZA-92815A 1360lm・11.2W・121.4lm/W	本体 LZB-92578XW ユニット LZA-92815Y 1320lm・11.2W・117.8lm/W	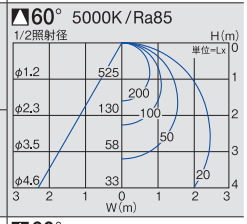
	調光	本体 ¥2,500 ユニット ¥15,000 組合せ価格 **¥17,500**	本体 LZB-92578XW ユニット LZA-92812W 1600lm・11.2W・142.8lm/W	本体 LZB-92578XW ユニット LZA-92812A 1360lm・11.2W・121.4lm/W	本体 LZB-92578XW ユニット LZA-92812Y 1320lm・11.2W・117.8lm/W	
FLR20形 ×1灯相当 800lm クラス	非調光	本体 ¥2,500 ユニット ¥9,500 組合せ価格 **¥12,000**	本体 LZB-92578XW ユニット LZA-92814W 800lm・5.8W・137.9lm/W	本体 LZB-92578XW ユニット LZA-92814A 700lm・5.8W・120.6lm/W	本体 LZB-92578XW ユニット LZA-92814Y 680lm・5.8W・117.2lm/W	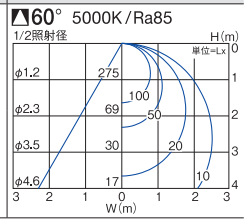

■調光器［別売］
▶P.744
PWM信号制御調光器
LZA-90837E

20形　直付形・幅70mm

光源寿命 40000h（光束維持率85%） | 100V-242V | LED交換可能 | グリーン購入法適合

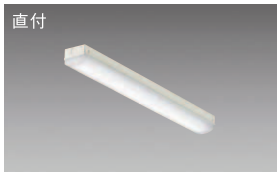

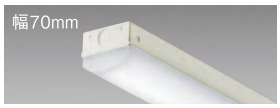

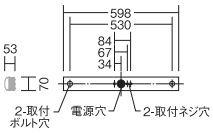

本体
LZB-92577XW
¥2,500

■共通仕様〔ユニット別売〕
本体　：鋼板 白塗装
0.9kg（セット重量）
天井付・壁付兼用

LEDユニット（20形）［別売］
ユニット選択で非調光・調光に対応

非調光　調光器併用不可
節電モード機能付（明るさ約70%）

調光　調光可能 5%～100%
初期照度補正機能付（維持光束 80%）
平均消費電力は消費電力の約90%です。
※調光器をご使用の場合、初期照度補正機能が無効となります。
注）配線施工の際、電源線以外に専用信号線（CPEVφ0.9～1.2）が必要です。

ユニット	消費電力			電気容量		
	100V	200V	242V	100V	200V	242V
FHF16形×2灯 高出力相当	21.9W	21.4W	21.4W	22VA	22VA	22VA
FHF16形×1灯 高出力相当	11.4W	11.2W	11.2W	12VA	12VA	12VA
FLR20形×1灯相当	5.7W	5.8W	5.8W	6VA	6VA	7VA

			昼白色5000K/Ra85	温白色3500K/Ra85	電球色3000K/Ra85	
FHF16形×2灯 高出力相当 3200lmクラス	調光	本体 ¥2,500 ユニット ¥19,000 組合せ価格 **¥21,500**	本体 **LZB-92577XW** ユニット **LZA-92813W** 3200lm・21.4W・149.5lm/W	本体 **LZB-92577XW** ユニット **LZA-92813A** 2720lm・21.4W・127.1lm/W	本体 **LZB-92577XW** ユニット **LZA-92813Y** 2650lm・21.4W・123.8lm/W	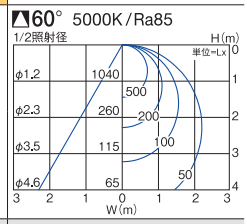
FHF16形×1灯 高出力相当 1600lmクラス	非調光	本体 ¥2,500 ユニット ¥13,500 組合せ価格 **¥16,000**	本体 **LZB-92577XW** ユニット **LZA-92815W** 1600lm・11.2W・142.8lm/W	本体 **LZB-92577XW** ユニット **LZA-92815A** 1360lm・11.2W・121.4lm/W	本体 **LZB-92577XW** ユニット **LZA-92815Y** 1320lm・11.2W・117.8lm/W	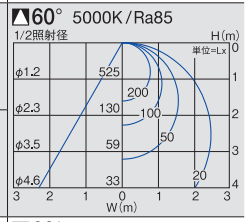
	調光	本体 ¥2,500 ユニット ¥15,000 組合せ価格 **¥17,500**	本体 **LZB-92577XW** ユニット **LZA-92812W** 1600lm・11.2W・142.8lm/W	本体 **LZB-92577XW** ユニット **LZA-92812A** 1360lm・11.2W・121.4lm/W	本体 **LZB-92577XW** ユニット **LZA-92812Y** 1320lm・11.2W・117.8lm/W	
FLR20形×1灯相当 800lmクラス	非調光	本体 ¥2,500 ユニット ¥9,500 組合せ価格 **¥12,000**	本体 **LZB-92577XW** ユニット **LZA-92814W** 800lm・5.8W・137.9lm/W	本体 **LZB-92577XW** ユニット **LZA-92814A** 700lm・5.8W・120.6lm/W	本体 **LZB-92577XW** ユニット **LZA-92814Y** 680lm・5.8W・117.2lm/W	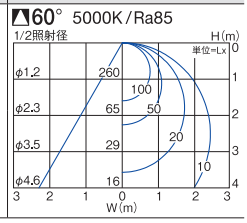

■調光器［別売］
▶P.744
PWM信号制御調光器
LZA-90837E

●照明器具の適正交換時期は8～10年です。

20形　埋込形・幅150mm

光源寿命 40000h（光束維持率85%） | 100V-242V | LED 交換可能 | グリーン購入法適合 | 断熱施工 不可

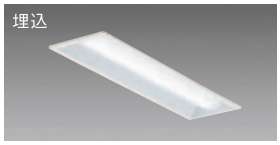

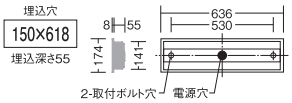

本体
LZB-92581XW
¥7,100
■共通仕様〔ユニット別売〕
本体　：鋼板 白塗装
1.6kg（セット重量）
ボルト取付専用

LEDユニット（20形）［別売］
ユニット選択で非調光・調光に対応
非調光 調光器併用不可
節電モード機能付（明るさ約70%）
調 光 調光可能 5%～ 100%
初期照度補正機能付（維持光束 80%）
平均消費電力は消費電力の約90%です。
※調光器をご使用の場合、初期照度補正機能が無効となります。
注）配線施工の際、電源線以外に専用信号線（CPEVφ0.9～1.2）が必要です。

ユニット	消費電力			電気容量		
	100V	200V	242V	100V	200V	242V
FHF16形×2灯高出力相当	21.9W	21.4W	21.4W	22VA	22VA	22VA
FHF16形×1灯高出力相当	11.4W	11.2W	11.2W	12VA	12VA	12VA
FLR20形×1灯相当	5.7W	5.8W	5.8W	6VA	6VA	7VA

			昼白色5000K/Ra85	温白色3500K/Ra85	電球色3000K/Ra85	
FHF16形 ×2灯 高出力相当 3200lm クラス	調光	本体 ¥7,100 ユニット ¥19,000 組合せ価格 **¥26,100**	本体 LZB-92581XW ユニット LZA-92813W 3080lm・21.4W・143.9lm/W	本体 LZB-92581XW ユニット LZA-92813A 2620lm・21.4W・122.4lm/W	本体 LZB-92581XW ユニット LZA-92813Y 2550lm・21.4W・119.1lm/W	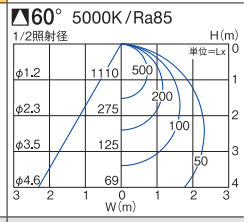
FHF16形 ×1灯 高出力相当 1600lm クラス	非調光	本体 ¥7,100 ユニット ¥13,500 組合せ価格 **¥20,600**	本体 LZB-92581XW ユニット LZA-92815W 1540lm・11.2W・137.5lm/W	本体 LZB-92581XW ユニット LZA-92815A 1310lm・11.2W・116.9lm/W	本体 LZB-92581XW ユニット LZA-92815Y 1270lm・11.2W・113.3lm/W	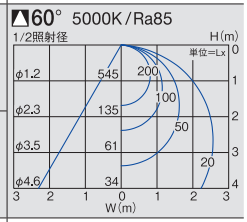
	調光	本体 ¥7,100 ユニット ¥15,000 組合せ価格 **¥22,100**	本体 LZB-92581XW ユニット LZA-92812W 1540lm・11.2W・137.5lm/W	本体 LZB-92581XW ユニット LZA-92812A 1310lm・11.2W・116.9lm/W	本体 LZB-92581XW ユニット LZA-92812Y 1270lm・11.2W・113.3lm/W	
FLR20形 ×1灯相当 800lm クラス	非調光	本体 ¥7,100 ユニット ¥9,500 組合せ価格 **¥16,600**	本体 LZB-92581XW ユニット LZA-92814W 770lm・5.8W・132.7lm/W	本体 LZB-92581XW ユニット LZA-92814A 670lm・5.8W・119.5lm/W	本体 LZB-92581XW ユニット LZA-92814Y 650lm・5.8W・112.0lm/W	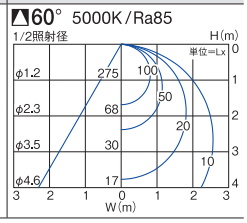

20形　埋込形・幅300mm

光源寿命 40000h（光束維持率85%） | 100V-242V | LED 交換可能 | グリーン購入法適合 | 断熱施工 不可

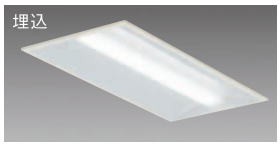

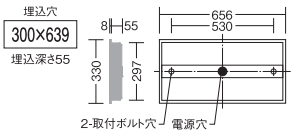

本体
LZB-92583XW
¥8,500
■共通仕様〔ユニット別売〕
本体　：鋼板 白塗装
2.2kg（セット重量）
ボルト取付専用

LEDユニット（20形）［別売］
ユニット選択で非調光・調光に対応
非調光 調光器併用不可
節電モード機能付（明るさ約70%）
調 光 調光可能 5%～ 100%
初期照度補正機能付（維持光束 80%）
平均消費電力は消費電力の約90%です。
※調光器をご使用の場合、初期照度補正機能が無効となります。
注）配線施工の際、電源線以外に専用信号線（CPEVφ0.9～1.2）が必要です。

ユニット	消費電力			電気容量		
	100V	200V	242V	100V	200V	242V
FHF16形×2灯高出力相当	21.9W	21.4W	21.4W	22VA	22VA	22VA
FHF16形×1灯高出力相当	11.4W	11.2W	11.2W	12VA	12VA	12VA
FLR20形×1灯相当	5.7W	5.8W	5.8W	6VA	6VA	7VA

			昼白色5000K/Ra85	温白色3500K/Ra85	電球色3000K/Ra85	
FHF16形 ×2灯 高出力相当 3200lm クラス	調光	本体 ¥8,500 ユニット ¥19,000 組合せ価格 **¥27,500**	本体 LZB-92583XW ユニット LZA-92813W 3120lm・21.4W・145.7lm/W	本体 LZB-92583XW ユニット LZA-92813A 2650lm・21.4W・123.8lm/W	本体 LZB-92583XW ユニット LZA-92813Y 2580lm・21.4W・120.5lm/W	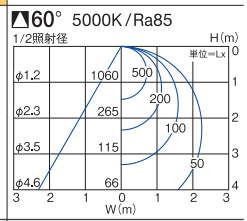
FHF16形 ×1灯 高出力相当 1600lm クラス	非調光	本体 ¥8,500 ユニット ¥13,500 組合せ価格 **¥22,000**	本体 LZB-92583XW ユニット LZA-92815W 1560lm・11.2W・139.2lm/W	本体 LZB-92583XW ユニット LZA-92815A 1330lm・11.2W・118.7lm/W	本体 LZB-92583XW ユニット LZA-92815Y 1290lm・11.2W・115.1lm/W	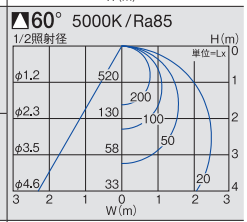
	調光	本体 ¥8,500 ユニット ¥15,000 組合せ価格 **¥23,500**	本体 LZB-92583XW ユニット LZA-92812W 1560lm・11.2W・139.2lm/W	本体 LZB-92583XW ユニット LZA-92812A 1330lm・11.2W・118.7lm/W	本体 LZB-92583XW ユニット LZA-92812Y 1290lm・11.2W・115.1lm/W	
FLR20形 ×1灯相当 800lm クラス	非調光	本体 ¥8,500 ユニット ¥9,500 組合せ価格 **¥18,000**	本体 LZB-92583XW ユニット LZA-92814W 780lm・5.8W・134.4lm/W	本体 LZB-92583XW ユニット LZA-92814A 680lm・5.8W・117.2lm/W	本体 LZB-92583XW ユニット LZA-92814Y 660lm・5.8W・113.7lm/W	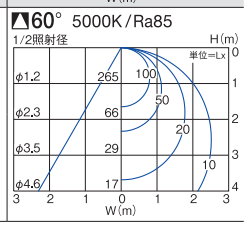

■調光器［別売］　PWM信号制御調光器
▶P.744　LZA-90837E

110形　直付形／ウォールウォッシャー・幅110mm

光源寿命 40000h（光束維持率85%） | 200-242V 100-242V | LED 交換可能 | グリーン 購入法適合



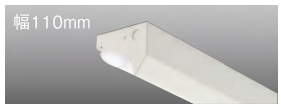

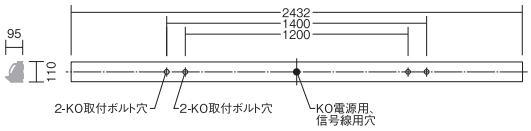

本体
LZB-92757XW
¥22,000

■共通仕様〔ユニット別売〕
本体：鋼板 白塗装
5.4kg（セット重量）
ボルト取付専用
※調光タイプ：別注承ります。

LEDユニット（110形）［別売］
非調光　調光器併用不可
節電モード機能付（明るさ約70%）

ユニット	消費電力			電気容量		
	100V	200V	242V	100V	200V	242V
FHF86形×2灯 定格出力相当	—	82.8W	82.8W	—	85VA	85VA
FLR110形×2灯 相当	—	61.6W	61.6W	—	63VA	63VA
FHF86形×1灯 定格出力相当	40.9W	40.0W	40.0W	42VA	42VA	42VA
FLR110形×1灯 相当	31.1W	30.4W	30.4W	32VA	32VA	32VA

			昼白色5000K/Ra85	温白色3500K/Ra85		
FHF86形 ×2灯 定格出力相当 13800lm クラス	非調光	本体 ¥22,000 ユニット ¥48,000 組合せ価格 ¥70,000	本体 LZB-92757XW ユニット LZA-92754W 12460lm・82.8W・150.4lm/W	本体 LZB-92757XW ユニット LZA-92754A 11400lm・82.8W・137.6lm/W		5000K/Ra85 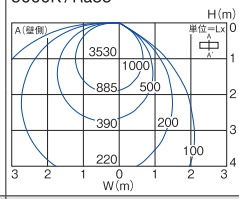
FLR110形 ×2灯相当 10400lm クラス	非調光	本体 ¥22,000 ユニット ¥40,500 組合せ価格 ¥62,500	本体 LZB-92757XW ユニット LZA-92753W 9300lm・61.6W・150.9lm/W	本体 LZB-92757XW ユニット LZA-92753A 8520lm・61.6W・138.3lm/W		5000K/Ra85 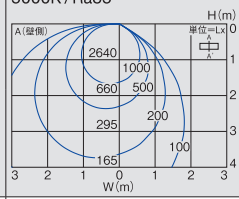
FHF86形 ×1灯 定格出力相当 6400lm クラス	非調光	本体 ¥22,000 ユニット ¥29,500 組合せ価格 ¥51,500	本体 LZB-92757XW ユニット LZA-92752W 5950lm・40.0W・148.7lm/W	本体 LZB-92757XW ユニット LZA-92752A 5100lm・40.0W・127.5lm/W		5000K/Ra85 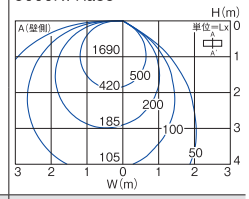
FLR110形 ×1灯相当 5000lm クラス	非調光	本体 ¥22,000 ユニット ¥25,500 組合せ価格 ¥47,500	本体 LZB-92757XW ユニット LZA-92751W 4650lm・30.4W・152.9lm/W	本体 LZB-92757XW ユニット LZA-92751A 4000lm・30.4W・131.5lm/W		5000K/Ra85 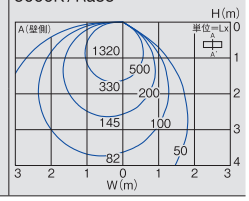



天井面近くの壁面上部から下部にかけて均一に照射。

■オプション［別売］



端部カバー
LZA-92422
¥2,000

●照明器具の適正交換時期は8～10年です。　別注対応：詳しくは最寄りの営業所にお問い合わせください。

40形　直付形／ウォールウォッシャー・幅110mm

光源寿命 40000h（光束維持率85%） | 100V-242V | LED交換可能 | グリーン購入法適合

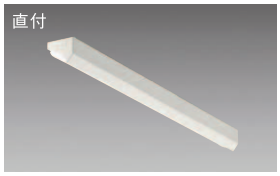

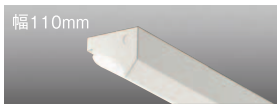

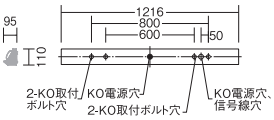

注）6900lmクラスのLEDユニットは600mm取付ピッチ使用不可

本体
LZB-92420XW
¥11,000

■共通仕様〔ユニット別売〕
本体：鋼板 白塗装
2.7kg（セット重量）
ボルト取付専用

LEDユニット（40形）［別売］
ユニット選択で非調光・調光に対応

非調光　調光器併用不可
節電モード機能付（明るさ約70%）

調光　調光可能 5%～100%
初期照度補正機能付（維持光束 80%）
平均消費電力は消費電力の約90%です。
※調光器をご使用の場合、初期照度補正機能が無効となります。
注）配線施工の際、電源線以外に専用信号線（CPEVφ0.9～1.2）が必要です。

ユニット	消費電力			電気容量		
	100V	200V	242V	100V	200V	242V
FHF32形×2灯 高出力相当	44.1W	43.0W	43.0W	46VA	45VA	45VA
FHF32形×2灯 定格出力相当	33.2W	32.5W	32.5W	34VA	34VA	34VA
FLR40形×2灯 相当	25.1W	24.9W	24.9W	26VA	26VA	27VA
FHF32形×1灯 高出力相当	21.4W	21.0W	21.3W	22VA	22VA	23VA
FHF32形×1灯 定格出力相当	16.9W	16.7W	17.0W	18VA	18VA	18VA
FLR40形×1灯 相当	13.7W	13.6W	13.6W	15VA	15VA	15VA

別注対応
●:3000K/Ra83

			昼白色5000K/Ra85	白色4000K/Ra85	温白色3500K/Ra85	
FHF32形×2灯 高出力相当 6900lmクラス	非調光	本体 ¥11,000 ユニット ¥25,000 組合せ価格 ¥36,000	本体 LZB-92420XW ユニット LZA-92824W 6420lm・43.0W・149.3lm/W	本体 LZB-92420XW ユニット LZA-92824N 5890lm・43.0W・136.9lm/W	本体 LZB-92420XW ユニット LZA-92824A 5890lm・43.0W・136.9lm/W	5000K/Ra85
	調光	本体 ¥11,000 ユニット ¥28,000 組合せ価格 ¥39,000	本体 LZB-92420XW ユニット LZA-92818W 6420lm・43.0W・149.3lm/W	本体 LZB-92420XW ユニット LZA-92818N 5890lm・43.0W・136.9lm/W	本体 LZB-92420XW ユニット LZA-92818A 5890lm・43.0W・136.9lm/W	
FHF32形×2灯 定格出力相当 5200lmクラス	非調光	本体 ¥11,000 ユニット ¥21,000 組合せ価格 ¥32,000	本体 LZB-92420XW ユニット LZA-92823W 4840lm・32.5W・148.9lm/W	本体 LZB-92420XW ユニット LZA-92823N 4440lm・32.5W・136.6lm/W	本体 LZB-92420XW ユニット LZA-92823A 4440lm・32.5W・136.6lm/W	5000K/Ra85
	調光	本体 ¥11,000 ユニット ¥24,000 組合せ価格 ¥35,000	本体 LZB-92420XW ユニット LZA-92817W 4840lm・32.5W・148.9lm/W	本体 LZB-92420XW ユニット LZA-92817N 4440lm・32.5W・136.6lm/W	本体 LZB-92420XW ユニット LZA-92817A 4440lm・32.5W・136.6lm/W	
FLR40形×2灯相当 4000lmクラス	非調光	本体 ¥11,000 ユニット ¥17,500 組合せ価格 ¥28,500	本体 LZB-92420XW ユニット LZA-92822W 3720lm・24.9W・149.3lm/W	本体 LZB-92420XW ユニット LZA-92822N 3400lm・24.9W・136.5lm/W	本体 LZB-92420XW ユニット LZA-92822A 3400lm・24.9W・136.5lm/W	5000K/Ra85
FHF32形×1灯 高出力相当 3200lmクラス	非調光	本体 ¥11,000 ユニット ¥15,700 組合せ価格 ¥26,700	本体 LZB-92420XW ユニット LZA-92821W 2980lm・21.0W・141.9lm/W	本体 LZB-92420XW ユニット LZA-92821N 2650lm・21.0W・126.1lm/W	本体 LZB-92420XW ユニット LZA-92821A 2590lm・21.0W・123.3lm/W	5000K/Ra85
	調光	本体 ¥11,000 ユニット ¥18,700 組合せ価格 ¥29,700	本体 LZB-92420XW ユニット LZA-92816W 2980lm・21.0W・141.9lm/W	本体 LZB-92420XW ユニット LZA-92816N 2650lm・21.0W・126.1lm/W	本体 LZB-92420XW ユニット LZA-92816A 2590lm・21.0W・123.3lm/W	
FHF32形×1灯 定格出力相当 2500lmクラス	非調光	本体 ¥11,000 ユニット ¥15,200 組合せ価格 ¥26,200	本体 LZB-92420XW ユニット LZA-92820W 2330lm・16.7W・139.5lm/W	本体 LZB-92420XW ユニット LZA-92820N 2190lm・16.7W・131.1lm/W	本体 LZB-92420XW ユニット LZA-92820A 2140lm・16.7W・128.1lm/W	5000K/Ra85
FLR40形×1灯相当 2000lmクラス	非調光	本体 ¥11,000 ユニット ¥13,700 組合せ価格 ¥24,700	本体 LZB-92420XW ユニット LZA-92819W 1860lm・13.6W・136.7lm/W	本体 LZB-92420XW ユニット LZA-92819N 1710lm・13.6W・125.7lm/W	本体 LZB-92420XW ユニット LZA-92819A 1670lm・13.6W・122.7lm/W	5000K/Ra85

■調光器［別売］
▶P.744
PWM信号制御調光器
LZA-90837E

■オプション［別売］



端部カバー
LZA-92422
¥2,000

STRAIGHT BASE LIGHT [LEDユニット別売型]

ストレートベースライト（ユニット別売）

オールLED化を実現する、バリエーション豊富な非常用LEDベースライト

非常時はLEDが点灯、平常時はLEDベースライトとしてお使いいただけます。
停電時に素早く安全に避難していただくための照明器具です。



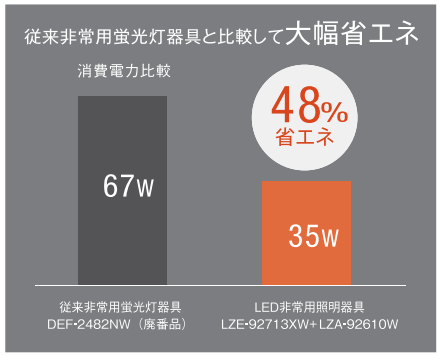

[一般用]
同シリーズの一般用と
合わせてご使用いただけます。
P.569～



本体

直付形	幅150㎜	幅230㎜	幅70㎜	反射笠付
	新設におすすめのスリムなタイプ	既設器具の取付跡が隠せるリニューアルタイプ	シームレスな器具設計でスリムな幅70㎜タイプ	従来器具からのリニューアル用反射笠付タイプ
40形	LZE-92712XW ㊐ P.589	LZE-92713XW ㊐ P.590	LZE-92711XW ㊐ P.591	LZE-92714XW ㊐ P.592
埋込形	幅220㎜	幅300㎜		
40形	LZE-92715XW ㊐ P.593	LZE-92716XW ㊐ P.594		

＋

LEDユニット

	明るさ			5000K	3500K	3000K
40形	6900lmクラス	FHF32形×2灯高出力相当	非調光	LZA-92611W ㊐	LZA-92611A ㊐	LZA-92611Y ㊐
	5200lmクラス	FHF32形×2灯定格出力相当	非調光	LZA-92610W ㊐	LZA-92610A ㊐	LZA-92610Y ㊐
	4000lmクラス	FLR40形×2灯相当	非調光	LZA-92609W ㊐	LZA-92609A ㊐	LZA-92609Y ㊐
	3200lmクラス	FHF32形×1灯高出力相当	非調光	LZA-92608W ㊐	LZA-92608A ㊐	LZA-92608Y ㊐
	2500lmクラス	FHF32形×1灯定格出力相当	非調光	LZA-92607W ㊐	LZA-92607A ㊐	LZA-92607Y ㊐
	2000lmクラス	FLR40形×1灯相当	非調光	LZA-92606W ㊐	LZA-92606A ㊐	LZA-92606Y ㊐

 ●照明器具の適正交換時期は8～10年です。 ㊐:受注生産品[納期約2週間程度]詳しくは最寄りの営業所にお問い合わせください。

一般用と同サイズで違和感なく設置※1

40形 直付形・幅230mm本体の場合

一般用
本体：LZB-92586XW

非常用
本体：LZE-92713XW

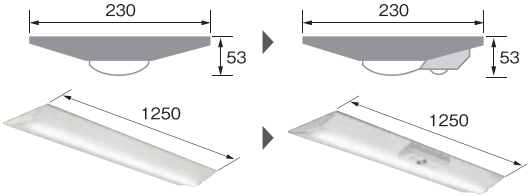

※1 笠付タイプは反射笠の形状がストレートベースライト（一般用）とは異なります。
※2 幅150mm本体は長さがストレートベースライト（一般用）とは異なります。
※3 6900lmのライトユニットは600mm取付ピッチ使用不可。

リニューアルに適した器具サイズと取付ピッチ

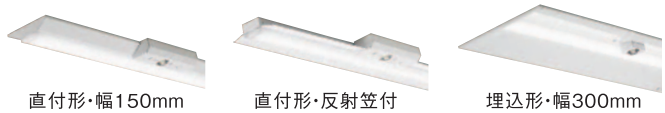

直付形・幅150mm　直付形・反射笠付　埋込形・幅300mm

既設蛍光灯器具同様の取付ピッチで施工がスムーズ

ストレートベースライト一般用と同サイズの器具本体※1をご用意。中央配置の電源穴（直付形）と標準的な800mm、600mm※3の取付ピッチ（40形）により施工もスムーズです。

40形 直付形・幅230mm/非常用

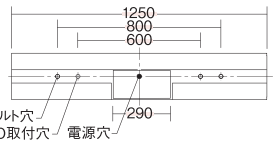

非常用照明器具

※詳しい解説はP.753-754をご覧ください。

非常用照明器具は多数の人が集まるところで、火災等の事故により停電したときに、迅速かつ安全に避難できるよう、室内や通路を明るく照らしだす照明器具です。当社の非常用照明器具は非常用照明器具自主評定委員会の性能評定に合格し、同委員会の評定マークの表示が認可された高性能の非常用照明器具です。信頼の高さが実証されております。

評定マーク

LED非常用照明器具について

従来の建築基準法告示では、非常用光源は「白熱灯」と「蛍光灯」に限られていました。

▶

国土交通大臣認定制度を利用することで「LED」を非常用光源として使用していました。

▶

建築基準法告示が改正され、非常用光源に「LED」の項目が追加されました。

※LEDの場合は、常温時に蛍光灯と同様、2Lxの確保が必要です。

非常用照明器具の配置方式

※詳しい設置間隔表・配置表の使い方はP.754をご覧ください。

LED非常用照明器具は、30分間非常点灯した後で床面の水平面照度が2lx以上となるように配置してください。右表は、各天井高さ（器具取付高さ）に対して、単体で配置する場合、直線配置にする場合、四角形配置する場合、それぞれの場合の2lxが得られる最大照度範囲及び照明器具の最大取付間隔を表わしていますので、その数値以下の間隔で配置してください。

■ 単体配置の場合

図1

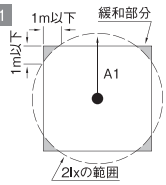

図2

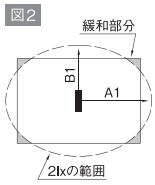

図3

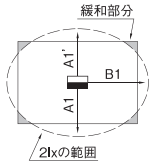

■ 直列配置の場合

図4

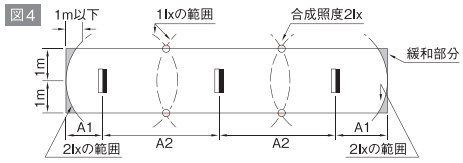

図5

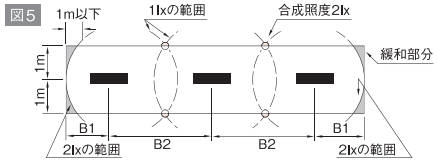

設置間隔表（廊下幅2m、照度2lx範囲）

器具取付高さ(m)		2.1	2.4	2.6	3.0	4.0	5.0	6.0	7.0
単体配置	A1	6.7	7.0	7.1	7.4	7.9	8.3	8.4	8.5
	A1'	5.2	5.4	5.5	5.7	6.1	6.3	6.5	6.4
	B1	4.7	4.9	5.1	5.4	6.0	6.3	6.6	6.6
直列配置	A2	14.6	15.3	15.7	16.5	17.9	19.0	19.8	20.3
	B2	11.2	11.9	12.3	13.1	14.7	15.9	16.9	17.5
四角配置	A4	14.6	15.1	15.5	16.1	17.5	18.6	19.4	20.0
	B4	9.8	10.4	10.8	11.5	12.9	14.1	15.2	16.0

■ 四角配置の場合

図6

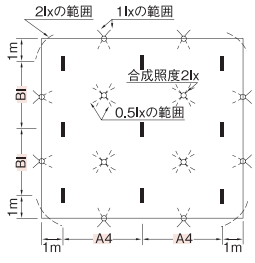

■ 階段配置の見方

階段配置表（表1）は、図7の方向に器具を取り付け、踊り場又は路面で2lx（または1lx）の照度が確保できる、器具中心からの最大距離を示します。表中X+の値は、図7に示すように器具中心よりランプ軸方向の壁までの距離をYmとした場合、階段側で2lxの照度が得られる最大距離を示します。同様に、Xの値は、階段側で1lxの照度が得られる最大距離を示します。X−はランプ軸と直角方向の壁側（即ち階段と反対側）で2lxが得られる最大距離を示します。踊り場の照度チェックには2lxのデータを、階段の中間部のチェックには1lxのデータを使用します。逆富士形1灯用などの対称配光ではX+とX−の値は同じになるため、表2の通りX+のみで表しています。

器具配置と照度範囲
（表1の器具を高さ2.5mに取付けた場合）

図7

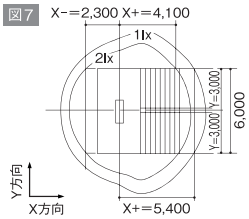

表1 階段配置表の例

取付高さ(m)				1.0	1.5	2.0	2.5	3.0	4.0	5.0
階段配置	Y=2m	2.0lx	X+	2.6	3.5	4.1	4.7	5.1	5.8	6.2
			X-	1.4	2.1	2.6	3.0	3.3	3.7	3.9
		1.0lx	X	3.3	4.3	5.1	5.8	6.4	7.4	8.1
	Y=3m	2.0lx	X+	0.0	2.7	3.5	4.1	4.6	5.3	5.8
			X-	0.0	1.1	1.8	2.3	2.7	3.1	3.3
		1.0lx	X	2.5	3.7	4.6	5.4	6.0	7.0	7.8

表2 階段配置表

取付高さ(m)				1.0	1.5	2.0	2.5	3.0	4.0	5.0
階段配置	Y=2m	2.0lx	X+	1.9	2.5	2.8	2.9	2.9	2.6	1.1
		1.0lx	X	3.1	3.7	4.2	4.5	4.7	4.8	4.7

40形　直付形・幅150mm / 非常用照明器具

光源寿命 40000h（光束維持率85%） | 100V-242V | LED 交換可能 | グリーン 購入法適合

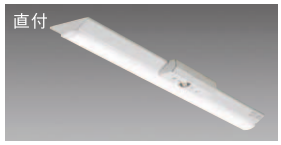

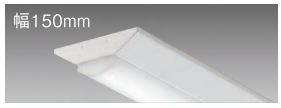

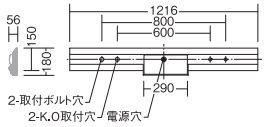

注）6900lmクラスのLEDユニットは600㎜取付ピッチ使用不可

本体
LZE-92712XW ㊐
¥49,000

■共通仕様〔ユニット別売〕

本体　：鋼板 白塗装
レンズ　：ガラス 透明

3.2kg（セット重量）
天井付専用
ボルト取付専用
蓄電池付（9.6V・1.0AH）
大臣認定番号LAE-0107
非常灯評定番号D-LALH-85
誘導灯型式認定番号3AE-1063
階段通路誘導灯にも使用可能

器具間送り配線は天井裏に電源線を戻して配線してください。器具内送りはできません。

LEDユニット（40形）［別売］

非調光　調光器併用不可

節電モード機能付（明るさ約70%）

ユニット	消費電力			電気容量		
	100V	200V	242V	100V	200V	242V
FHF32形×2灯 高出力相当	46.8W	46.0W	46.1W	48VA	46VA	47VA
FHF32形×2灯 定格出力相当	35.0W	34.7W	34.8W	37VA	37VA	37VA
FLR40形×2灯 相当	27.1W	26.9W	27.0W	28VA	28VA	28VA
FHF32形×1灯 高出力相当	22.8W	22.7W	22.8W	24VA	24VA	24VA
FHF32形×1灯 定格出力相当	18.7W	18.7W	18.8W	19VA	20VA	20VA
FLR40形×1灯 相当	14.8W	14.9W	15.0W	15VA	16VA	16VA

LINE UP

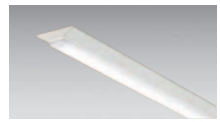

ストレートベースライト・一般用
▶P.575
同シリーズの一般用と合わせてご使用いただけます。
※一般用は本体長さが異なります。

			昼白色5000K/Ra85	温白色3500K/Ra85	電球色3000K/Ra85	
FHF32形×2灯 高出力相当 6900lmクラス	非調光	本体 ¥49,000 ユニット ¥25,000 組合せ価格 **¥74,000**	本体 **LZE-92712XW** ㊐ ユニット **LZA-92611W** ㊐ 6830lm・46.8W・145.9lm/W	本体 **LZE-92712XW** ㊐ ユニット **LZA-92611A** ㊐ 5800lm・46.8W・123.9lm/W	本体 **LZE-92712XW** ㊐ ユニット **LZA-92611Y** ㊐ 5640lm・46.8W・120.5lm/W	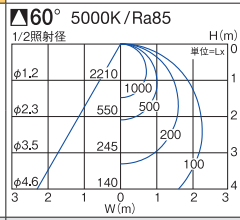
FHF32形×2灯 定格出力相当 5200lmクラス	非調光	本体 ¥49,000 ユニット ¥21,000 組合せ価格 **¥70,000**	本体 **LZE-92712XW** ㊐ ユニット **LZA-92610W** ㊐ 5150lm・35.0W・147.1lm/W	本体 **LZE-92712XW** ㊐ ユニット **LZA-92610A** ㊐ 4390lm・35.0W・125.4lm/W	本体 **LZE-92712XW** ㊐ ユニット **LZA-92610Y** ㊐ 4270lm・35.0W・122.0lm/W	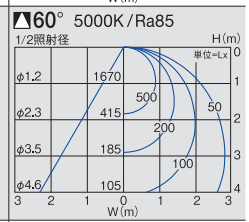
FLR40形×2灯相当 4000lmクラス	非調光	本体 ¥49,000 ユニット ¥17,500 組合せ価格 **¥66,500**	本体 **LZE-92712XW** ㊐ ユニット **LZA-92609W** ㊐ 3960lm・27.1W・146.1lm/W	本体 **LZE-92712XW** ㊐ ユニット **LZA-92609A** ㊐ 3370lm・27.1W・124.4lm/W	本体 **LZE-92712XW** ㊐ ユニット **LZA-92609Y** ㊐ 3270lm・27.1W・120.7lm/W	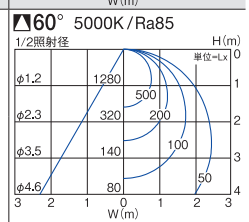
FHF32形×1灯 高出力相当 3200lmクラス	非調光	本体 ¥49,000 ユニット ¥15,700 組合せ価格 **¥64,700**	本体 **LZE-92712XW** ㊐ ユニット **LZA-92608W** ㊐ 3170lm・22.8W・139.0lm/W	本体 **LZE-92712XW** ㊐ ユニット **LZA-92608A** ㊐ 2750lm・22.8W・120.6lm/W	本体 **LZE-92712XW** ㊐ ユニット **LZA-92608Y** ㊐ 2670lm・22.8W・117.1lm/W	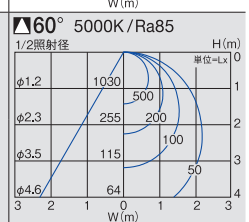
FHF32形×1灯 定格出力相当 2500lmクラス	非調光	本体 ¥49,000 ユニット ¥15,200 組合せ価格 **¥64,200**	本体 **LZE-92712XW** ㊐ ユニット **LZA-92607W** ㊐ 2480lm・18.7W・132.6lm/W	本体 **LZE-92712XW** ㊐ ユニット **LZA-92607A** ㊐ 2280lm・18.7W・121.9lm/W	本体 **LZE-92712XW** ㊐ ユニット **LZA-92607Y** ㊐ 2210lm・18.7W・118.2lm/W	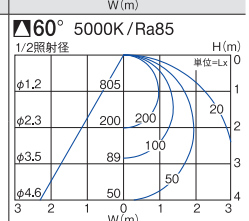
FLR40形×1灯相当 2000lmクラス	非調光	本体 ¥49,000 ユニット ¥13,700 組合せ価格 **¥62,700**	本体 **LZE-92712XW** ㊐ ユニット **LZA-92606W** ㊐ 1980lm・14.8W・133.8lm/W	本体 **LZE-92712XW** ㊐ ユニット **LZA-92606A** ㊐ 1780lm・14.8W・120.3lm/W	本体 **LZE-92712XW** ㊐ ユニット **LZA-92606Y** ㊐ 1720lm・14.8W・116.2lm/W	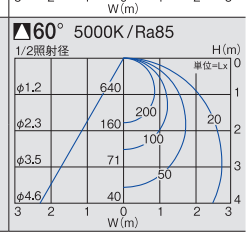

■オプション［別売］



連結金具
LZA-92517
¥880

設置間隔表 保守率：0.93　廊下幅2m 照度2lx範囲

器具取付高さ		2.1m	2.4m	2.6m	3.0m	4.0m
単体配置	A1	5.2	5.6	5.9	6.1	5.8
	A'1	5.2	5.6	5.8	6.1	5.7
	B1	5.2	5.6	5.9	6.1	5.6
直線配置	A2	11.9	13.0	13.6	14.8	16.9
	B2	11.9	13.0	13.7	14.8	16.9
四角配置	A4	9.4	10.4	11.0	12.1	14.3
	B4	9.4	10.4	11.0	12.1	14.4
	A0	3.7	4.0	4.1	4.3	4.4
	B0	3.7	4.0	4.1	4.3	4.4

非常点灯時光束：695lm　　単位（m）

階段配置表 保守率：0.93　天井取付（非常時点灯側をX⁺方向に配置）

器具取付高さ			1.0m	1.5m	2.0m	2.5m	3.0m	4.0m	5.0m
Y=1.0m	2.0lx	X⁺	3.0	4.2	5.0	5.7	6.0	5.7	4.4
		X⁻	2.9	4.0	4.9	5.5	5.9	5.5	4.3
	1.0lx	X⁺	3.3	4.6	5.7	6.7	7.4	8.5	8.5
		X⁻	3.1	4.5	5.6	6.5	7.3	8.4	8.3
Y=1.5m	2.0lx	X⁺	2.8	4.0	4.9	5.6	5.9	5.6	4.2
		X⁻	2.7	3.9	4.7	5.4	5.7	5.4	4.1
	1.0lx	X⁺	3.1	4.5	5.6	6.6	7.3	8.5	8.5
		X⁻	2.9	4.3	5.5	6.4	7.2	8.3	8.2
Y=2.0m	2.0lx	X⁺	2.5	3.8	4.7	5.4	5.8	5.4	3.9
		X⁻	2.3	3.6	4.5	5.2	5.6	5.3	3.8
	1.0lx	X⁺	2.8	4.3	5.5	6.4	7.2	8.3	8.3
		X⁻	2.6	4.1	5.3	6.3	7.0	8.2	8.1

単位（m）

●照明器具の適正交換時期は8～10年です。　㊐:受注生産品［納期約2週間程度］詳しくは最寄りの営業所にお問い合わせください。

40形　直付形・幅230mm / 非常用照明器具

光源寿命 40000h（光束維持率85%） | 100V-242V | LED交換可能 | グリーン購入法適合

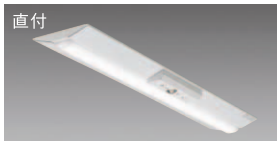

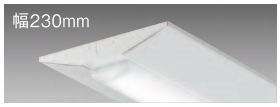

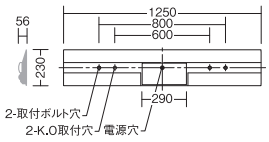

注）6900lmクラスのLEDユニットは600mm取付ピッチ使用不可

本体
LZE-92713XW (受)
¥49,500

■共通仕様〔ユニット別売〕

本体　：鋼板 白塗装
レンズ　：ガラス 透明

3.6kg（セット重量）

天井付専用
ボルト取付専用
蓄電池付（9.6V・1.0AH）
大臣認定番号LAE-0107
非常灯評定番号D-LALH-85
誘導灯型式認定番号3AE-1063
階段通路誘導灯にも使用可能

器具間送り配線は天井裏に電源線を戻して配線してください。器具内送りはできません。

LEDユニット（40形）〔別売〕

非調光　調光器併用不可

節電モード機能付（明るさ約70%）

ユニット	消費電力			電気容量		
	100V	200V	242V	100V	200V	242V
FHF32形×2灯 高出力相当	46.8W	46.0W	46.1W	48VA	46VA	47VA
FHF32形×2灯 定格出力相当	35.0W	34.7W	34.8W	37VA	37VA	37VA
FLR40形×2灯 相当	27.1W	26.9W	27.0W	28VA	28VA	28VA
FHF32形×1灯 高出力相当	22.8W	22.7W	22.8W	24VA	24VA	24VA
FHF32形×1灯 定格出力相当	18.7W	18.7W	18.8W	19VA	20VA	20VA
FLR40形×1灯 相当	14.8W	14.9W	15.0W	15VA	16VA	16VA

LINE UP

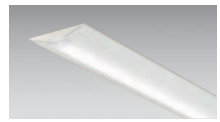

ストレートベースライト・一般用
▶P.576
同シリーズの一般用と合わせてご使用いただけます。

			昼白色5000K/Ra85	温白色3500K/Ra85	電球色3000K/Ra85	
FHF32形 ×2灯 高出力相当 6900lm クラス	非調光	本体 ¥49,500 ユニット ¥25,000 組合せ価格 **¥74,500**	本体 **LZE-92713XW** (受) ユニット **LZA-92611W** (受) 6830lm・46.8W・145.9lm/W	本体 **LZE-92713XW** (受) ユニット **LZA-92611A** (受) 5800lm・46.8W・123.9lm/W	本体 **LZE-92713XW** (受) ユニット **LZA-92611Y** (受) 5640lm・46.8W・120.5lm/W	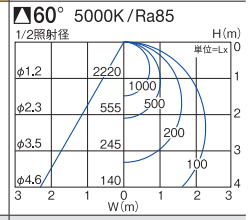
FHF32形 ×2灯 定格出力相当 5200lm クラス	非調光	本体 ¥49,500 ユニット ¥21,000 組合せ価格 **¥70,500**	本体 **LZE-92713XW** (受) ユニット **LZA-92610W** (受) 5150lm・35.0W・147.1lm/W	本体 **LZE-92713XW** (受) ユニット **LZA-92610A** (受) 4390lm・35.0W・125.4lm/W	本体 **LZE-92713XW** (受) ユニット **LZA-92610Y** (受) 4270lm・35.0W・122.0lm/W	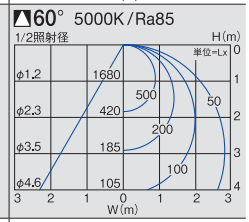
FLR4形 ×2灯相当 4000lm クラス	非調光	本体 ¥49,500 ユニット ¥17,500 組合せ価格 **¥67,000**	本体 **LZE-92713XW** (受) ユニット **LZA-92609W** (受) 3960lm・27.1W・146.1lm/W	本体 **LZE-92713XW** (受) ユニット **LZA-92609A** (受) 3370lm・27.1W・124.4lm/W	本体 **LZE-92713XW** (受) ユニット **LZA-92609Y** (受) 3270lm・27.1W・120.7lm/W	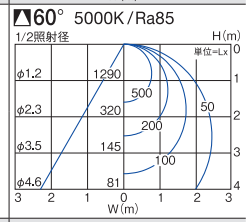
FHF32形 ×1灯 高出力相当 3200lm クラス	非調光	本体 ¥49,500 ユニット ¥15,700 組合せ価格 **¥65,200**	本体 **LZE-92713XW** (受) ユニット **LZA-92608W** (受) 3170lm・22.8W・139.0lm/W	本体 **LZE-92713XW** (受) ユニット **LZA-92608A** (受) 2750lm・22.8W・120.6lm/W	本体 **LZE-92713XW** (受) ユニット **LZA-92608Y** (受) 2670lm・22.8W・117.1lm/W	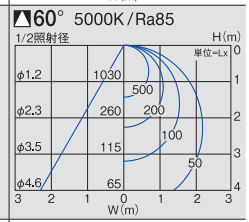
FHF32形 ×1灯 定格出力相当 2500lm クラス	非調光	本体 ¥49,500 ユニット ¥15,200 組合せ価格 **¥64,700**	本体 **LZE-92713XW** (受) ユニット **LZA-92607W** (受) 2480lm・18.7W・132.6lm/W	本体 **LZE-92713XW** (受) ユニット **LZA-92607A** (受) 2280lm・18.7W・121.9lm/W	本体 **LZE-92713XW** (受) ユニット **LZA-92607Y** (受) 2210lm・18.7W・118.2lm/W	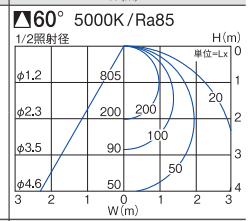
FLR40形 ×1灯相当 2000lm クラス	非調光	本体 ¥49,500 ユニット ¥13,700 組合せ価格 **¥63,200**	本体 **LZE-92713XW** (受) ユニット **LZA-92606W** (受) 1980lm・14.8W・133.8lm/W	本体 **LZE-92713XW** (受) ユニット **LZA-92606A** (受) 1780lm・14.8W・120.3lm/W	本体 **LZE-92713XW** (受) ユニット **LZA-92606Y** (受) 1720lm・14.8W・116.2lm/W	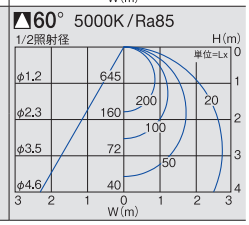

■オプション〔別売〕



連結金具
LZA-92517
¥880

設置間隔表 保守率：0.93　廊下幅2m 照度2lx範囲

器具取付高さ		2.1m	2.4m	2.6m	3.0m	4.0m
単体配置	A1	5.2	5.6	5.9	6.1	5.8
	A'1	5.2	5.6	5.8	6.1	5.7
	B1	5.2	5.6	5.9	6.1	5.6
直線配置	A2	11.9	13.0	13.6	14.8	16.9
	B2	11.9	13.0	13.7	14.8	16.9
四角配置	A4	9.4	10.4	11.0	12.1	14.3
	B4	9.4	10.4	11.0	12.1	14.4
	A0	3.7	4.0	4.1	4.3	4.4
	B0	3.7	4.0	4.1	4.3	4.4

非常点灯時光束：695lm　　単位(m)

階段配置表 保守率：0.93　　天井取付（非常時点灯側をX⁺方向に配置）

器具取付高さ			1.0m	1.5m	2.0m	2.5m	3.0m	4.0m	5.0m
Y=1.0m	2.0lx	X⁺	3.0	4.2	5.0	5.7	6.0	5.7	4.4
		X⁻	2.9	4.0	4.9	5.5	5.9	5.5	4.3
	1.0lx	X⁺	3.3	4.6	5.7	6.7	7.4	8.5	8.5
		X⁻	3.1	4.5	5.6	6.5	7.3	8.4	8.3
Y=1.5m	2.0lx	X⁺	2.8	4.0	4.9	5.6	5.9	5.6	4.2
		X⁻	2.7	3.9	4.7	5.4	5.7	5.4	4.1
	1.0lx	X⁺	3.1	4.5	5.6	6.6	7.3	8.5	8.5
		X⁻	2.9	4.3	5.5	6.4	7.2	8.3	8.2
Y=2.0m	2.0lx	X⁺	2.5	3.8	4.7	5.4	5.8	5.4	3.9
		X⁻	2.3	3.6	4.5	5.2	5.6	5.3	3.8
	1.0lx	X⁺	2.8	4.3	5.5	6.4	7.2	8.3	8.3
		X⁻	2.6	4.1	5.3	6.3	7.0	8.2	8.1

単位(m)

40形　直付形・幅70mm / 非常用照明器具

光源寿命 40000h（光束維持率85%） | 100V-242V | LED 交換可能 | グリーン 購入法適合



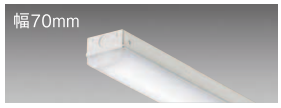

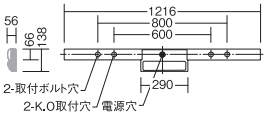

注）6900lmクラスのLEDユニットは600㎜取付ピッチ使用不可

本体
LZE-92711XW ㊐
¥49,000

■共通仕様〔ユニット別売〕

本体　：鋼板 白塗装
レンズ　：ガラス 透明

2.7kg（セット重量）
天井付専用
ボルト取付専用
蓄電池付（9.6V・1.0AH）
大臣認定番号LAE-0107
非常灯評定番号D-LALH-85
誘導灯型式認定番号3AE-1063
階段通路誘導灯にも使用可能

器具間送り配線は天井裏に電源線を戻して配線してください。器具内送りはできません。

LEDユニット（40形）［別売］

非調光　調光器併用不可

節電モード機能付（明るさ約70%）

ユニット	消費電力			電気容量		
	100V	200V	242V	100V	200V	242V
FHF32形×2灯 高出力相当	46.8W	46.0W	46.1W	48VA	46VA	47VA
FHF32形×2灯 定格出力相当	35.0W	34.7W	34.8W	37VA	37VA	37VA
FLR40形×2灯 相当	27.1W	26.9W	27.0W	28VA	28VA	28VA
FHF32形×1灯 高出力相当	22.8W	22.7W	22.8W	24VA	24VA	24VA
FHF32形×1灯 定格出力相当	18.7W	18.7W	18.8W	19VA	20VA	20VA
FLR40形×1灯 相当	14.8W	14.9W	15.0W	15VA	16VA	16VA

LINE UP

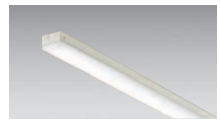

ストレートベースライト・一般用
▶P.577
同シリーズの一般用と合わせてご使用いただけます。

			昼白色5000K/Ra85	温白色3500K/Ra85	電球色3000K/Ra85	配光
FHF32形×2灯 高出力相当 6900lmクラス	非調光	本体 ¥49,000 ユニット ¥25,000 組合せ価格 **¥74,000**	本体 **LZE-92711XW** ㊐ ユニット **LZA-92611W** ㊐ 6830lm・46.8W・145.9lm/W	本体 **LZE-92711XW** ㊐ ユニット **LZA-92611A** ㊐ 5800lm・46.8W・123.9lm/W	本体 **LZE-92711XW** ㊐ ユニット **LZA-92611Y** ㊐ 5640lm・46.8W・120.5lm/W	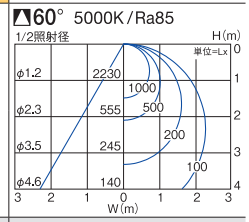
FHF32形×2灯 定格出力相当 5200lmクラス	非調光	本体 ¥49,000 ユニット ¥21,000 組合せ価格 **¥70,000**	本体 **LZE-92711XW** ㊐ ユニット **LZA-92610W** ㊐ 5150lm・35.0W・147.1lm/W	本体 **LZE-92711XW** ㊐ ユニット **LZA-92610A** ㊐ 4390lm・35.0W・125.4lm/W	本体 **LZE-92711XW** ㊐ ユニット **LZA-92610Y** ㊐ 4270lm・35.0W・122.0lm/W	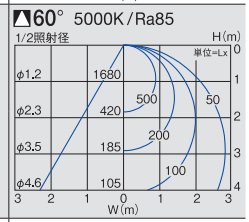
FLR40形×2灯相当 4000lmクラス	非調光	本体 ¥49,000 ユニット ¥17,500 組合せ価格 **¥66,500**	本体 **LZE-92711XW** ㊐ ユニット **LZA-92609W** ㊐ 3960lm・27.1W・146.1lm/W	本体 **LZE-92711XW** ㊐ ユニット **LZA-92609A** ㊐ 3370lm・27.1W・124.4lm/W	本体 **LZE-92711XW** ㊐ ユニット **LZA-92609Y** ㊐ 3270lm・27.1W・120.7lm/W	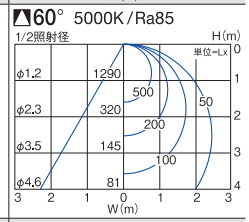
FHF32形×1灯 高出力相当 3200lmクラス	非調光	本体 ¥49,000 ユニット ¥15,700 組合せ価格 **¥64,700**	本体 **LZE-92711XW** ㊐ ユニット **LZA-92608W** ㊐ 3170lm・22.8W・139.0lm/W	本体 **LZE-92711XW** ㊐ ユニット **LZA-92608A** ㊐ 2750lm・22.8W・120.6lm/W	本体 **LZE-92711XW** ㊐ ユニット **LZA-92608Y** ㊐ 2670lm・22.8W・117.1lm/W	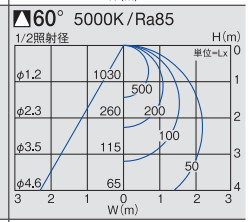
FHF32形×1灯 定格出力相当 2500lmクラス	非調光	本体 ¥49,000 ユニット ¥15,200 組合せ価格 **¥64,200**	本体 **LZE-92711XW** ㊐ ユニット **LZA-92607W** ㊐ 2480lm・18.7W・132.6lm/W	本体 **LZE-92711XW** ㊐ ユニット **LZA-92607A** ㊐ 2280lm・18.7W・121.9lm/W	本体 **LZE-92711XW** ㊐ ユニット **LZA-92607Y** ㊐ 2210lm・18.7W・118.1lm/W	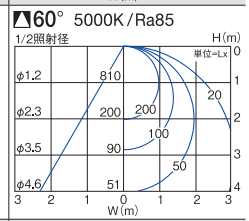
FLR40形×1灯相当 2000lmクラス	非調光	本体 ¥49,000 ユニット ¥13,700 組合せ価格 **¥62,700**	本体 **LZE-92711XW** ㊐ ユニット **LZA-92606W** ㊐ 1980lm・14.8W・133.9lm/W	本体 **LZE-92711XW** ㊐ ユニット **LZA-92606A** ㊐ 1780lm・14.8W・120.3lm/W	本体 **LZE-92711XW** ㊐ ユニット **LZA-92606Y** ㊐ 1720lm・14.8W・116.2lm/W	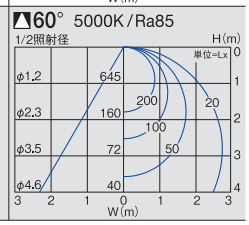

■オプション［別売］



連結金具
LZA-92517
¥880

設置間隔表 保守率：0.93　廊下幅2m 照度2lx範囲

器具取付高さ		2.1m	2.4m	2.6m	3.0m	4.0m
単体配置	A1	5.2	5.6	5.9	6.1	5.8
	A'1	5.2	5.6	5.8	6.1	5.7
	B1	5.2	5.6	5.9	6.1	5.6
直線配置	A2	11.9	13.0	13.6	14.8	16.9
	B2	11.9	13.0	13.7	14.8	16.9
四角配置	A4	9.4	10.4	11.0	12.1	14.3
	B4	9.4	10.4	11.0	12.1	14.4
	A0	3.7	4.0	4.1	4.3	4.4
	B0	3.7	4.0	4.1	4.3	4.4

非常点灯時光束：695lm　　単位（m）

階段配置表 保守率：0.93　　天井取付（非常時点灯側をX⁺方向に配置）

器具取付高さ			1.0m	1.5m	2.0m	2.5m	3.0m	4.0m	5.0m
Y=1.0m	2.0lx	X⁺	3.0	4.2	5.0	5.7	6.0	5.7	4.4
		X⁻	2.9	4.0	4.9	5.5	5.9	5.5	4.3
	1.0lx	X⁺	3.3	4.6	5.7	6.7	7.4	8.5	8.5
		X⁻	3.1	4.5	5.6	6.5	7.3	8.4	8.3
Y=1.5m	2.0lx	X⁺	2.8	4.0	4.9	5.6	5.9	5.6	4.2
		X⁻	2.7	3.9	4.7	5.4	5.7	5.4	4.1
	1.0lx	X⁺	3.1	4.5	5.6	6.6	7.3	8.5	8.5
		X⁻	2.9	4.3	5.5	6.4	7.2	8.3	8.2
Y=2.0m	2.0lx	X⁺	2.5	3.8	4.7	5.4	5.8	5.4	3.9
		X⁻	2.3	3.6	4.5	5.2	5.6	5.3	3.8
	1.0lx	X⁺	2.8	4.3	5.5	6.4	7.2	8.3	8.3
		X⁻	2.6	4.1	5.3	6.3	7.0	8.2	8.1

単位（m）

●照明器具の適正交換時期は8～10年です。　㊐:受注生産品［納期約2週間程度］詳しくは最寄りの営業所にお問い合わせください。

40形　直付形・反射笠付 / 非常用照明器具

光源寿命 40000h (光束維持率85%)	100V-242V	LED 交換可能	グリーン購入法適合

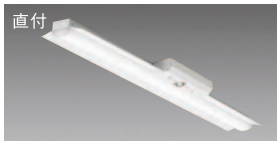

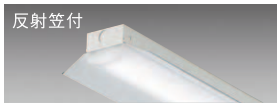



注）6900lmクラスのLEDユニットは
600㎜取付ピッチ使用不可

本体
LZE-92714XW 受
¥49,500

■共通仕様〔ユニット別売〕

本体　：鋼板 白塗装
レンズ　：ガラス 透明

3.1kg（セット重量）
ボルト取付専用
天井付専用
蓄電池付（9.6V・1.0AH）
大臣認定番号LAE-0107
非常灯評定番号D-LALH-85
誘導灯型式認定番号3AE-1063
階段通路誘導灯にも使用可能

器具間送り配線は天井裏に電源線を戻して配線してください。器具内送りはできません。

LEDユニット（40形）［別売］

非調光　調光器併用不可

節電モード機能付（明るさ約70%）

ユニット	消費電力			電気容量		
	100V	200V	242V	100V	200V	242V
FHF32形×2灯 高出力相当	46.8W	46.0W	46.1W	48VA	46VA	47VA
FHF32形×2灯 定格出力相当	35.0W	34.7W	34.8W	37VA	37VA	37VA
FLR40形×2灯 相当	27.1W	26.9W	27.0W	28VA	28VA	28VA
FHF32形×1灯 高出力相当	22.8W	22.7W	22.8W	24VA	24VA	24VA
FHF32形×1灯 定格出力相当	18.7W	18.7W	18.8W	19VA	20VA	20VA
FLR40形×1灯 相当	14.8W	14.9W	15.0W	15VA	16VA	16VA

LINE UP

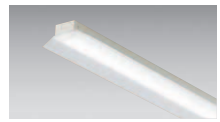

ストレートベースライト・一般用
▶P.578
同シリーズの一般用と合わせてご使用いただけます。
※一般用は反射笠の形状が異なります。

			昼白色5000K/Ra85	温白色3500K/Ra85	電球色3000K/Ra85	
FHF32形 ×2灯 高出力相当 6900lm クラス	非調光	本体 ¥49,500 ユニット ¥25,000 組合せ価格 ¥74,500	本体 LZE-92714XW 受 ユニット LZA-92611W 受 6680lm・46.8W・142.7lm/W	本体 LZE-92714XW 受 ユニット LZA-92611A 受 5670lm・46.8W・121.2lm/W	本体 LZE-92714XW 受 ユニット LZA-92611Y 受 5510lm・46.8W・117.7lm/W	60° 5000K/Ra85
FHF32形 ×2灯 定格出力相当 5200lm クラス	非調光	本体 ¥49,500 ユニット ¥21,000 組合せ価格 ¥70,500	本体 LZE-92714XW 受 ユニット LZA-92610W 受 5040lm・35.0W・144.0lm/W	本体 LZE-92714XW 受 ユニット LZA-92610A 受 4290lm・35.0W・122.6lm/W	本体 LZE-92714XW 受 ユニット LZA-92610Y 受 4180lm・35.0W・119.4lm/W	60° 5000K/Ra85
FLR40形 ×2灯相当 4000lm クラス	非調光	本体 ¥49,500 ユニット ¥17,500 組合せ価格 ¥67,000	本体 LZE-92714XW 受 ユニット LZA-92609W 受 3870lm・27.1W・142.8lm/W	本体 LZE-92714XW 受 ユニット LZA-92609A 受 3300lm・27.1W・121.8lm/W	本体 LZE-92714XW 受 ユニット LZA-92609Y 受 3200lm・27.1W・118.1lm/W	60° 5000K/Ra85
FHF32形 ×1灯 高出力相当 3200lm クラス	非調光	本体 ¥49,500 ユニット ¥15,700 組合せ価格 ¥65,200	本体 LZE-92714XW 受 ユニット LZA-92608W 受 3100lm・22.8W・136.0lm/W	本体 LZE-92714XW 受 ユニット LZA-92608A 受 2690lm・22.8W・118.0lm/W	本体 LZE-92714XW 受 ユニット LZA-92608Y 受 2610lm・22.8W・114.5lm/W	60° 5000K/Ra85
FHF32形 ×1灯 定格出力相当 2500lm クラス	非調光	本体 ¥49,500 ユニット ¥15,200 組合せ価格 ¥64,700	本体 LZE-92714XW 受 ユニット LZA-92607W 受 2420lm・18.7W・129.4lm/W	本体 LZE-92714XW 受 ユニット LZA-92607A 受 2230lm・18.7W・119.3lm/W	本体 LZE-92714XW 受 ユニット LZA-92607Y 受 2160lm・18.7W・115.5lm/W	60° 5000K/Ra85
FLR40形 ×1灯相当 2000lm クラス	非調光	本体 ¥49,500 ユニット ¥13,700 組合せ価格 ¥63,200	本体 LZE-92714XW 受 ユニット LZA-92606W 受 1940lm・14.8W・131.1lm/W	本体 LZE-92714XW 受 ユニット LZA-92606A 受 1740lm・14.8W・117.6lm/W	本体 LZE-92714XW 受 ユニット LZA-92606Y 受 1680lm・14.8W・113.5lm/W	60° 5000K/Ra85

■オプション［別売］



連結金具
LZA-92517
¥880

設置間隔表 保守率：0.93　廊下幅2m 照度2lx範囲

器具取付高さ		2.1m	2.4m	2.6m	3.0m	4.0m
単体配置	A1	5.2	5.6	5.9	6.1	5.8
	A'1	5.2	5.6	5.8	6.1	5.7
	B1	5.2	5.6	5.9	6.1	5.6
直線配置	A2	11.9	13.0	13.6	14.8	16.9
	B2	11.9	13.0	13.7	14.8	16.9
四角配置	A4	9.4	10.4	11.0	12.1	14.3
	B4	9.4	10.4	11.0	12.1	14.4
	A0	3.7	4.0	4.1	4.3	4.4
	B0	3.7	4.0	4.1	4.3	4.4

単位（m）

非常点灯時光束：695lm

階段配置表 保守率：0.93　天井取付（非常時点灯側をX+方向に配置）

器具取付高さ			1.0m	1.5m	2.0m	2.5m	3.0m	4.0m	5.0m
Y=1.0m	2.0lx	X+	3.0	4.2	5.0	5.7	6.0	5.7	4.4
		X-	2.9	4.0	4.9	5.5	5.9	5.5	4.3
	1.0lx	X+	3.3	4.6	5.7	6.7	7.4	8.5	8.5
		X-	3.1	4.5	5.6	6.5	7.3	8.4	8.3
Y=1.5m	2.0lx	X+	2.8	4.0	4.9	5.6	5.9	5.6	4.2
		X-	2.7	3.9	4.7	5.4	5.7	5.4	4.1
	1.0lx	X+	3.1	4.5	5.6	6.6	7.3	8.5	8.5
		X-	2.9	4.3	5.5	6.4	7.2	8.3	8.2
Y=2.0m	2.0lx	X+	2.5	3.8	4.7	5.4	5.8	5.4	3.9
		X-	2.3	3.6	4.5	5.2	5.6	5.3	3.8
	1.0lx	X+	2.8	4.3	5.5	6.4	7.2	8.3	8.3
		X-	2.6	4.1	5.3	6.3	7.0	8.2	8.1

単位（m）

40形　埋込形・幅220mm / 非常用照明器具

光源寿命 40000h（光束維持率85%） | 100V-242V | LED交換可能 | グリーン購入法適合 | 断熱施工不可

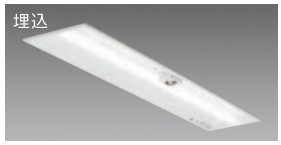

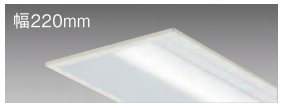

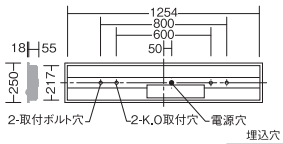

注）6900lmクラスのLEDユニットは600㎜取付ピッチ使用不可

本体
LZE-92715XW ㊐
¥54,200

■共通仕様〔ユニット別売〕

本体　：鋼板 白塗装
レンズ　：ガラス 透明

4.2kg（セット重量）
ボルト取付専用
蓄電池付（9.6V・1.0AH）
大臣認定番号LAE-0107
非常灯評定番号D-LALH-85
誘導灯型式認定番号3AE-1063
階段通路誘導灯にも使用可能

器具間送り配線は天井裏に電源線を戻して配線してください。器具内送りはできません。

LEDユニット（40形）〔別売〕

非調光　調光器併用不可

節電モード機能付（明るさ約70%）

ユニット	消費電力			電気容量		
	100V	200V	242V	100V	200V	242V
FHF32形×2灯 高出力相当	46.8W	46.0W	46.1W	48VA	46VA	47VA
FHF32形×2灯 定格出力相当	35.0W	34.7W	34.8W	37VA	37VA	37VA
FLR40形×2灯 相当	27.1W	26.9W	27.0W	28VA	28VA	28VA
FHF32形×1灯 高出力相当	22.8W	22.7W	22.8W	24VA	24VA	24VA
FHF32形×1灯 定格出力相当	18.7W	18.7W	18.8W	19VA	20VA	20VA
FLR40形×1灯 相当	14.8W	14.9W	15.0W	15VA	16VA	16VA

LINE UP

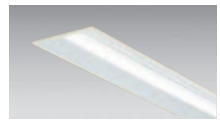

ストレートベースライト・一般用
▶P.580
同シリーズの一般用と合わせてご使用いただけます。

			昼白色5000K/Ra85	温白色3500K/Ra85	電球色3000K/Ra85	配光
FHF32形×2灯 高出力相当 6900lmクラス	非調光	本体 ¥54,200 ユニット ¥25,000 組合せ価格 **¥79,200**	本体 **LZE-92715XW** ㊐ ユニット **LZA-92611W** ㊐ 6610lm・46.8W・141.2lm/W	本体 **LZE-92715XW** ㊐ ユニット **LZA-92611A** ㊐ 5610lm・46.8W・119.9lm/W	本体 **LZE-92715XW** ㊐ ユニット **LZA-92611Y** ㊐ 5470lm・46.8W・116.9lm/W	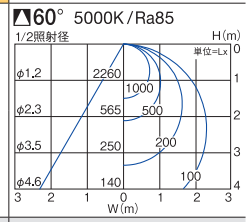
FH32形×2灯 定格出力相当 5200lmクラス	非調光	本体 ¥54,200 ユニット ¥21,000 組合せ価格 **¥75,200**	本体 **LZE-92715XW** ㊐ ユニット **LZA-92610W** ㊐ 4980lm・35.0W・142.3lm/W	本体 **LZE-92715XW** ㊐ ユニット **LZA-92610A** ㊐ 4250lm・35.0W・121.4lm/W	本体 **LZE-92715XW** ㊐ ユニット **LZA-92610Y** ㊐ 4130lm・35.0W・118.0lm/W	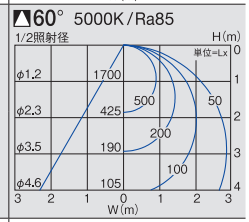
FLR40形×2灯相当 4000lmクラス	非調光	本体 ¥54,200 ユニット ¥17,500 組合せ価格 **¥71,700**	本体 **LZE-92715XW** ㊐ ユニット **LZA-92609W** ㊐ 3830lm・27.1W・141.3lm/W	本体 **LZE-92715XW** ㊐ ユニット **LZA-92609A** ㊐ 3260lm・27.1W・120.3lm/W	本体 **LZE-92715XW** ㊐ ユニット **LZA-92609Y** ㊐ 3160lm・27.1W・116.6lm/W	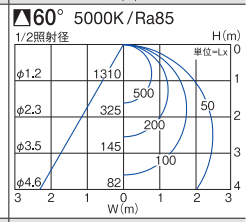
FHF32形×1灯 高出力相当 3200lmクラス	非調光	本体 ¥54,200 ユニット ¥15,700 組合せ価格 **¥69,900**	本体 **LZE-92715XW** ㊐ ユニット **LZA-92608W** ㊐ 3070lm・22.8W・134.6lm/W	本体 **LZE-92715XW** ㊐ ユニット **LZA-92608A** ㊐ 2660lm・22.8W・116.7lm/W	本体 **LZE-92715XW** ㊐ ユニット **LZA-92608Y** ㊐ 2580lm・22.8W・113.2lm/W	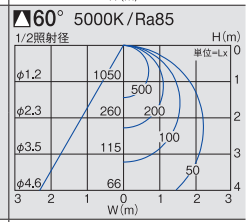
FHF32形×1灯 定格出力相当 2500lmクラス	非調光	本体 ¥54,200 ユニット ¥15,200 組合せ価格 **¥69,400**	本体 **LZE-92715XW** ㊐ ユニット **LZA-92607W** ㊐ 2400lm・18.7W・128.3lm/W	本体 **LZE-92715XW** ㊐ ユニット **LZA-92607A** ㊐ 2210lm・18.7W・118.2lm/W	本体 **LZE-92715XW** ㊐ ユニット **LZA-92607Y** ㊐ 2140lm・18.7W・114.4lm/W	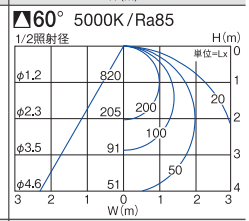
FLR40形×1灯相当 2000lmクラス	非調光	本体 ¥54,200 ユニット ¥13,700 組合せ価格 **¥67,900**	本体 **LZE-92715XW** ㊐ ユニット **LZA-92606W** ㊐ 1920lm・14.8W・129.7lm/W	本体 **LZE-92715XW** ㊐ ユニット **LZA-92606A** ㊐ 1720lm・14.8W・116.2lm/W	本体 **LZE-92715XW** ㊐ ユニット **LZA-92606Y** ㊐ 1660lm・14.8W・112.2lm/W	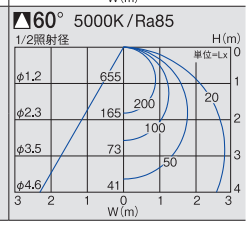

■オプション〔別売〕



連結金具
LZA-92518
¥880

設置間隔表 保守率：0.93　　廊下幅2m 照度2lx範囲

器具取付高さ		2.1m	2.4m	2.6m	3.0m	4.0m
単体配置	A1	5.3	5.7	5.9	6.1	5.8
	A'1	5.3	5.7	5.9	6.0	5.4
	B1	5.3	5.7	5.9	6.0	5.5
直線配置	A2	12.1	13.2	13.8	15.0	16.8
	B2	12.1	13.2	13.8	15.0	16.8
四角配置	A4	9.6	10.6	11.1	12.3	14.6
	B4	9.5	10.5	11.1	12.3	14.5
	A0	3.8	4.1	4.2	4.3	4.2
	B0	3.8	4.0	4.2	4.3	4.2

非常点灯時光束：695lm　　単位(m)

階段配置表 保守率：0.93　　天井取付（非常時点灯側をX⁺方向に配置）

器具取付高さ			1.0m	1.5m	2.0m	2.5m	3.0m	4.0m	5.0m
Y=1.0m	2.0lx	X⁺	3.1	4.3	5.1	5.7	6.0	5.6	4.4
		X⁻	3.0	4.1	4.9	5.6	5.8	5.2	4.0
	1.0lx	X⁺	3.4	4.7	5.8	6.7	7.5	8.6	8.5
		X⁻	3.3	4.6	5.7	6.6	7.4	8.3	8.0
Y=1.5m	2.0lx	X⁺	2.9	4.1	5.0	5.6	5.9	5.5	4.2
		X⁻	2.8	4.0	4.8	5.5	5.7	5.1	3.8
	1.0lx	X⁺	3.2	4.6	5.7	6.6	7.4	8.5	8.4
		X⁻	3.1	4.5	5.6	6.5	7.3	8.2	7.9
Y=2.0m	2.0lx	X⁺	2.6	3.9	4.8	5.4	5.8	5.3	3.9
		X⁻	2.5	3.8	4.7	5.3	5.5	4.9	3.5
	1.0lx	X⁺	2.9	4.4	5.6	6.5	7.3	8.4	8.3
		X⁻	2.8	4.3	5.5	6.4	7.2	8.1	7.9

単位(m)

●照明器具の適正交換時期は8～10年です。　㊐:受注生産品［納期約2週間程度］詳しくは最寄りの営業所にお問い合わせください。

40形　埋込形・幅300mm / 非常用照明器具

光源寿命 40000h（光束維持率85%） | 100V-242V | LED交換可能 | グリーン購入法適合 | 断熱施工不可

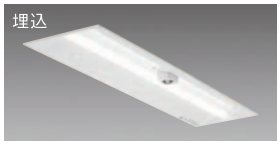

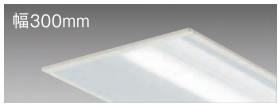

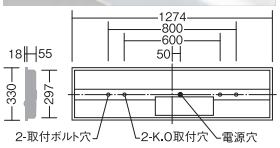

注）6900lmクラスのLEDユニットは600mm取付ピッチ使用不可

埋込穴 300×1257 埋込深さ55

本体
LZE-92716XW㊒
¥55,000

■共通仕様〔ユニット別売〕

本体　：鋼板 白塗装
レンズ　：ガラス 透明

4.8kg（セット重量）

ボルト取付専用
蓄電池付（9.6V・1.0AH）
大臣認定番号LAE-0107
非常灯評定番号D-LALH-85
誘導灯型式認定番号3AE-1063
階段通路誘導灯にも使用可能

器具間送り配線は天井裏に電源線を戻して配線してください。器具内送りはできません。

LEDユニット（40形）〔別売〕

非調光　調光器併用不可

節電モード機能付（明るさ約70%）

ユニット	消費電力			電気容量		
	100V	200V	242V	100V	200V	242V
FHF32形×2灯 高出力相当	46.8W	46.0W	46.1W	48VA	46VA	47VA
FHF32形×2灯 定格出力相当	35.0W	34.7W	34.8W	37VA	37VA	37VA
FLR40形×2灯 相当	27.1W	26.9W	27.0W	28VA	28VA	28VA
FHF32形×1灯 高出力相当	22.8W	22.7W	22.8W	24VA	24VA	24VA
FHF32形×1灯 定格出力相当	18.7W	18.7W	18.8W	19VA	20VA	20VA
FLR40形×1灯 相当	14.8W	14.9W	15.0W	15VA	16VA	16VA

LINE UP

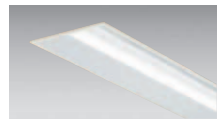

ストレートベースライト・一般用
▶P.581
同シリーズの一般用と合わせてご使用いただけます。

			昼白色5000K/Ra85	温白色3500K/Ra85	電球色3000K/Ra85	60° 5000K/Ra85
FHF32形×2灯 高出力相当 6900lmクラス	非調光	本体 ¥55,000 ユニット ¥25,000 組合せ価格 **¥80,000**	本体 LZE-92716XW㊒ ユニット LZA-92611W㊒ 6680lm・46.8W・142.7lm/W	本体 LZE-92716XW㊒ ユニット LZA-92611A㊒ 5670lm・46.8W・121.2lm/W	本体 LZE-92716XW㊒ ユニット LZA-92611Y㊒ 5510lm・46.8W・117.7lm/W	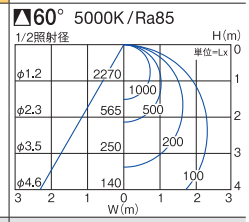
FHF32形×2灯 定格出力相当 5200lmクラス	非調光	本体 ¥55,000 ユニット ¥21,000 組合せ価格 **¥76,000**	本体 LZE-92716XW㊒ ユニット LZA-92610W㊒ 5040lm・35.0W・144.0lm/W	本体 LZE-92716XW㊒ ユニット LZA-92610A㊒ 4290lm・35.0W・122.6lm/W	本体 LZE-92716XW㊒ ユニット LZA-92610Y㊒ 4180lm・35.0W・119.4lm/W	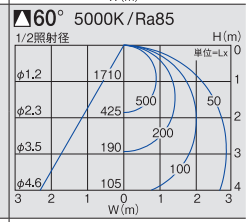
FLR40形×2灯相当 4000lmクラス	非調光	本体 ¥55,000 ユニット ¥17,500 組合せ価格 **¥72,500**	本体 LZE-92716XW㊒ ユニット LZA-92609W㊒ 3870lm・27.1W・142.8lm/W	本体 LZE-92716XW㊒ ユニット LZA-92609A㊒ 3300lm・27.1W・121.8lm/W	本体 LZE-92716XW㊒ ユニット LZA-92609Y㊒ 3200lm・27.1W・118.1lm/W	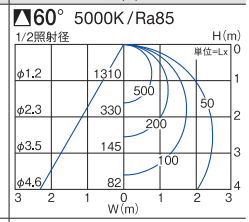
FHF32形×1灯 高出力相当 3200lmクラス	非調光	本体 ¥55,000 ユニット ¥15,700 組合せ価格 **¥70,700**	本体 LZE-92716XW㊒ ユニット LZA-92608W㊒ 3100lm・22.8W・136.0lm/W	本体 LZE-92716XW㊒ ユニット LZA-92608A㊒ 2690lm・22.8W・118.0lm/W	本体 LZE-92716XW㊒ ユニット LZA-92608Y㊒ 2610lm・22.8W・114.5lm/W	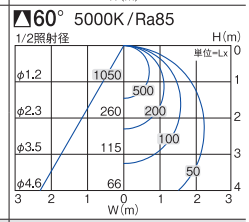
FHF32形×1灯 定格出力相当 2500lmクラス	非調光	本体 ¥55,000 ユニット ¥15,200 組合せ価格 **¥70,200**	本体 LZE-92716XW㊒ ユニット LZA-92607W㊒ 2420lm・18.7W・129.4lm/W	本体 LZE-92716XW㊒ ユニット LZA-92607A㊒ 2230lm・18.7W・119.3lm/W	本体 LZE-92716XW㊒ ユニット LZA-92607Y㊒ 2160lm・18.7W・115.5lm/W	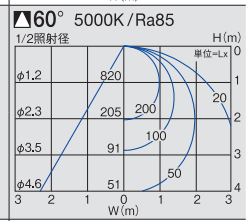
FLR40形×1灯相当 2000lmクラス	非調光	本体 ¥55,000 ユニット ¥13,700 組合せ価格 **¥68,700**	本体 LZE-92716XW㊒ ユニット LZA-92606W㊒ 1940lm・14.8W・131.1lm/W	本体 LZE-92716XW㊒ ユニット LZA-92606A㊒ 1740lm・14.8W・117.6lm/W	本体 LZE-92716XW㊒ ユニット LZA-92606Y㊒ 1680lm・14.8W・113.5lm/W	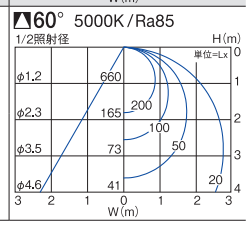

■オプション〔別売〕



連結金具
LZA-92518
¥880

設置間隔表 保守率：0.93　廊下幅2m 照度2lx範囲

器具取付高さ		2.1m	2.4m	2.6m	3.0m	4.0m
単体配置	A1	5.3	5.7	5.9	6.1	5.8
	A'1	5.3	5.7	5.9	6.0	5.4
	B1	5.3	5.7	5.9	6.0	5.5
直線配置	A2	12.1	13.2	13.8	15.0	16.8
	B2	12.1	13.2	13.8	15.0	16.8
四角配置	A4	9.6	10.6	11.1	12.3	14.6
	B4	9.5	10.5	11.1	12.3	14.5
	A0	3.8	4.1	4.2	4.3	4.2
	B0	3.8	4.0	4.2	4.3	4.2

非常点灯時光束：695lm　単位（m）

階段配置表 保守率：0.93　天井取付（非常時点灯側をX+方向に配置）

器具取付高さ			1.0m	1.5m	2.0m	2.5m	3.0m	4.0m	5.0m
Y=1.0m	2.0lx	X+	3.1	4.3	5.1	5.7	6.0	5.6	4.4
		X-	3.0	4.1	4.9	5.6	5.8	5.2	4.0
	1.0lx	X+	3.4	4.7	5.8	6.7	7.5	8.6	8.5
		X-	3.3	4.6	5.7	6.6	7.4	8.3	8.0
Y=1.5m	2.0lx	X+	2.9	4.1	5.0	5.6	5.9	5.5	4.2
		X-	2.8	4.0	4.8	5.5	5.7	5.1	3.8
	1.0lx	X+	3.2	4.6	5.7	6.6	7.4	8.5	8.4
		X-	3.1	4.5	5.6	6.5	7.3	8.2	7.9
Y=2.0m	2.0lx	X+	2.6	3.9	4.8	5.4	5.8	5.3	3.9
		X-	2.5	3.8	4.7	5.3	5.5	4.9	3.5
	1.0lx	X+	2.9	4.4	5.6	6.5	7.3	8.4	8.3
		X-	2.8	4.3	5.5	6.4	7.2	8.1	7.9

単位（m）

STRAIGHT BASE LIGHT［LEDユニット別売型］

ストレートベースライト（ユニット別売）

ワンタッチ着脱式のベースライト

清掃などのメンテナンス時にワンタッチで
取り外しができます。



ワンタッチ着脱式



清掃などのメンテナンス時に
ワンタッチで取り外しできます。

ベースライト本体

直付・埋込兼用/直付/埋込から選べる

直埋兼用

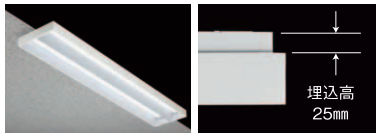

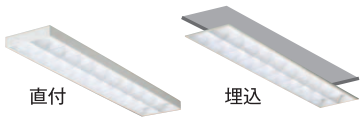

Cチャンネル回避型（直埋兼用）

直埋兼用タイプの埋込施工時は、
器具取付時にCチャンネルを切断する必要がなく、
省施工がはかれます。

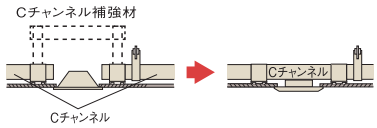

LEDユニット

ユニット約4000lmのハイパワー

器具光束比較で2灯用はHf32W×2灯（高出力時）と
同等、1灯用はT5管54W×1灯と同等の明るさです。

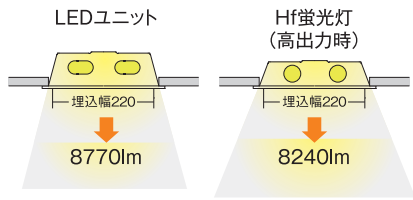

ベースライト本体

			下面開放タイプ	ルーバータイプ
2灯用	L1200タイプ Hf32W×2灯 高出力時相当	直付埋込兼用形	LZB-91418XW ▶P.596	LZB-91420XW ▶P.596
		埋込形	LZB-91419XW ▶P.597	LZB-91421XW ▶P.597

別売LEDユニット

L1200タイプ		楕円タイプ
	5000K	2灯用 LZA-91435WE×2
	4000K	2灯用 LZA-91435NE×2
	3500K	2灯用 LZA-91435AE×2

ベースライト本体

1灯用	Hf32W×1灯 高出力相当	直付形	▶P.596 LZB-91432XW

別売LEDユニット

L1200タイプ		角型タイプ
	5000K	1灯用 LZA-91437WE×1
	4000K	1灯用 LZA-91437NE×1
	3500K	1灯用 LZA-91437AE×1

 ●照明器具の適正交換時期は8～10年です。

Hf32W×2灯 高出力相当　直付・埋込兼用形/下面開放

光源寿命 40000h | 100V・200V兼用 | Cチャンネル回避 | LED交換可能 | 断熱施工不可 | 意匠登録済



非調光 調光器併用不可

■共通仕様〔ユニット別売〕

消費電力:96W
本体　　:鋼板 白塗装
カバー　:鋼板 白塗装

5.2kg(セット重量)
99VA(100V/200V)
直付・埋込兼用

220×1165
埋込穴

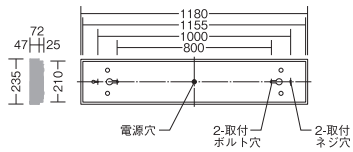

			昼白色5000K/Ra83	白色4000K/Ra83	温白色3500K/Ra83	60° 5000K/Ra83
Hf32W×2灯 高出力相当	非調光	本体 ¥33,000 ユニット×2 ¥36,000 組合せ価格 ¥69,000	本体 LZB-91418XW ユニット LZA-91435WE×2 8770lm・96W・91.4lm/W	本体 LZB-91418XW ユニット LZA-91435NE×2 8400lm・96W・87.5lm/W	本体 LZB-91418XW ユニット LZA-91435AE×2 8210lm・96W・85.5lm/W	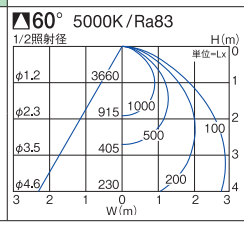

Hf32W×2灯 高出力相当　直付・埋込兼用形/ルーバー

光源寿命 40000h | 100V・200V兼用 | Cチャンネル回避 | LED交換可能 | 断熱施工不可 | 意匠登録済

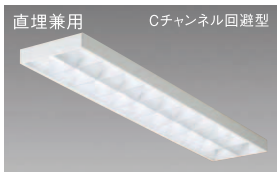

非調光 調光器併用不可

■共通仕様〔ユニット別売〕

消費電力:96W
本体　　:鋼板 白塗装
反射板　:鋼板 白塗装
ルーバー:鋼板 白塗装

5.7kg(セット重量)
99VA(100V/200V)
直付・埋込兼用

220×1165
埋込穴

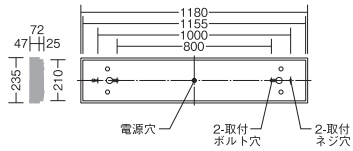

			昼白色5000K/Ra83	白色4000K/Ra83	温白色3500K/Ra83	60° 5000K/Ra83
Hf32W×2灯 高出力相当	非調光	本体 ¥36,000 ユニット×2 ¥36,000 組合せ価格 ¥72,000	本体 LZB-91420XW ユニット LZA-91435WE×2 8090lm・96W・84.3lm/W	本体 LZB-91420XW ユニット LZA-91435NE×2 7740lm・96W・80.6lm/W	本体 LZB-91420XW ユニット LZA-91435AE×2 7570lm・96W・78.9lm/W	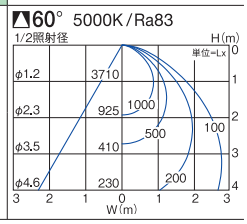

Hf32W×1灯 高出力相当　直付形

光源寿命 40000h | 100V・200V兼用 | LED交換可能 | 意匠登録済



非調光 調光器併用不可

■共通仕様〔ユニット別売〕

消費電力:48W
本体　　:アルミ型材 白塗装

1.5kg(セット重量)
49VA(100V/200V)

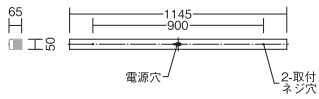

			昼白色5000K/Ra83	白色4000K/Ra83	温白色3500K/Ra83	60° 5000K/Ra83
Hf32W×1灯 高出力相当	非調光	本体 ¥20,000 ユニット×1 ¥18,000 組合せ価格 ¥38,000	本体 LZB-91432XW ユニット LZA-91437WE×1 4680lm・48W・97.5lm/W	本体 LZB-91432XW ユニット LZA-91437NE×1 4490lm・48W・93.5lm/W	本体 LZB-91432XW ユニット LZA-91437AE×1 4380lm・48W・91.3lm/W	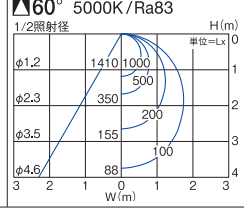

Hf32W×2灯 高出力相当　埋込形/下面開放

光源寿命 40000h | 100V・200V兼用 | LED交換可能 | 断熱施工不可 | 意匠登録済



非調光　調光器併用不可

■共通仕様〔ユニット別売〕

消費電力:96W
本体　　:鋼板 白塗装
反射板　:鋼板 白塗装

3.5kg(セット重量)
99VA(100V/200V)
ボルト取付専用

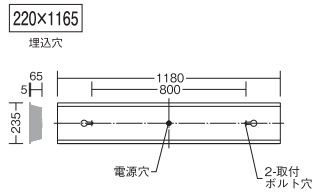

			昼白色5000K/Ra83	白色4000K/Ra83	温白色3500K/Ra83	
FHF32W×2灯 高出力相当	非調光	本体 ¥31,000 ユニット×2 ¥36,000 組合せ価格 ¥67,000	本体 LZB-91419XW ユニット LZA-91435WE×2 8770lm・96W・91.4lm/W	本体 LZB-91419XW ユニット LZA-91435NE×2 8400lm・96W・87.5lm/W	本体 LZB-91419XW ユニット LZA-91435AE×2 8210lm・96W・85.5lm/W	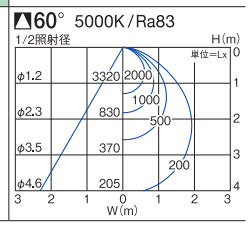

Hf32W×2灯 高出力相当　埋込形/ルーバー

光源寿命 40000h | 100V・200V兼用 | LED交換可能 | 断熱施工不可 | 意匠登録済

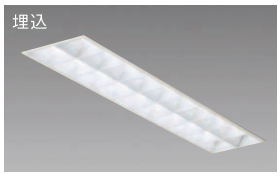

非調光　調光器併用不可

■共通仕様〔ユニット別売〕

消費電力:96W
本体　　:鋼板 白塗装
反射板　:鋼板 白塗装
ルーバー:鋼板 白塗装

3.9kg(セット重量)
99VA(100V/200V)
ボルト取付専用

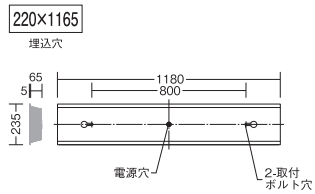

			昼白色5000K/Ra83	白色4000K/Ra83	温白色3500K/Ra83	
FHF32W×2灯 高出力相当	非調光	本体 ¥34,000 ユニット×2 ¥36,000 組合せ価格 ¥70,000	本体 LZB-91421XW ユニット LZA-91435WE×2 8090lm・96W・84.3lm/W	本体 LZB-91421XW ユニット LZA-91435NE×2 7740lm・96W・80.6lm/W	本体 LZB-91421XW ユニット LZA-91435AE×2 7570lm・96W・78.9lm/W	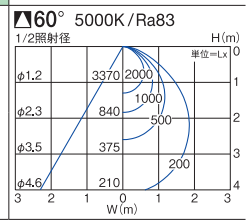

●照明器具の適正交換時期は8~10年です。

FL40W×2灯相当　直付形/防雨・防湿形・L形ピン口金タイプ

光源寿命 40000h（光束維持率90%） | 100V-242V | 断熱施工 天井取付可 | LED 交換可能 | グリーン購入法適合（Ⓖマーク記載品）

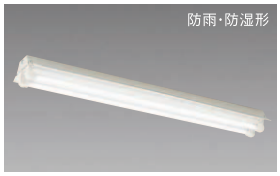

非調光　調光器併用不可

■共通仕様〔ランプ別梱包〕

消費電力:39W
本体　:鋼板 白塗装
ランプ　:直管LED17W×2
（L形ピン口金GX16t-5）

3.9kg
39VA(100V)/40VA(200V)/
42VA(242V)
防雨・防湿形
初期照度補正型
断熱施工天井面取付可能
維持光束 76%
平均消費電力 34W

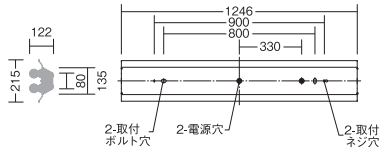

			昼白色5000K/Ra84		
FL40W ×2灯相当	非調光	価格 ¥55,500	LZW-92242WW 4770lm・39W・122.3lm/W Ⓖ		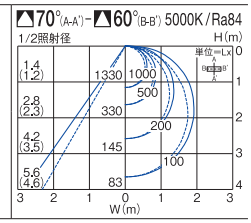

FL40W×1灯相当　直付形/防雨・防湿形・L形ピン口金タイプ

光源寿命 40000h（光束維持率90%） | 100V-242V | 断熱施工 天井取付可 | LED 交換可能 | グリーン購入法適合（Ⓖマーク記載品）

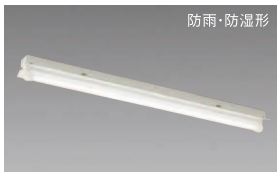

非調光　調光器併用不可

■共通仕様〔ランプ別梱包〕

消費電力:21W
本体　:鋼板 白塗装
ランプ　:直管LED17W
（L形ピン口金GX16t-5）

2.7kg
21VA(100V)/21VA(200V)/
21VA(242V)
防雨・防湿形
初期照度補正型
維持光束 76%
平均消費電力 18W

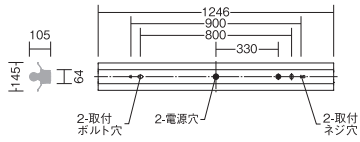

			昼白色5000K/Ra84		
FL40W ×1灯相当	非調光	価格 ¥34,000	LZW-92241WW 2430lm・21W・115.7lm/W Ⓖ		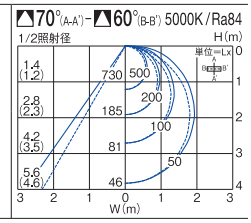

L形ピン口金直管LEDベースライト

［誤挿入を防ぐL形ピン口金システム］

（一社）日本照明工業会規格の「L形ピン口金GX16t-5付直管LEDランプシステム」に適応した直管LEDベースライト。直管LEDランプ専用口金を採用することにより、蛍光灯ランプ用口金への誤挿入や落下、感電などのトラブル発生を抑制します。

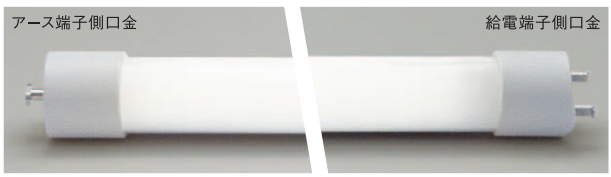

アース端子側と給電端子側の2種類の口金があり、それぞれ挿入するソケットの形が異なります。※蛍光ランプ用口金（G13）との取付互換性はありません。

DESIGN BASE LIGHT［LEDユニット一体型］

デザインベースライト

光のバリエーションが充実

明るさを確保しつつ輝度感を抑えた設計で、空間に光の表情をプラスします。



フレームレス　P.600

均一に な光をまわし空間全体を明るい印象に。
出幅も少なく、すっきりとしたデザインです。



フラットパネル　P.601

下面パネル全体がムラなく均一に発光し、
ランプイメージを感じさせない
フラットカバーのベースライト。
埋込深さも抑えた設計です。



拡散カバードーム　P.603

ドーム状のカバーで光をワイドに拡散。
やわらかい印象のデザイン。



ラウンド　P.605

空間にやさしい印象をあたえるラウンドデザイン。
面発光で眩しさに配慮した設計。



下面開放　P.602

□300の小型ベーシックタイプ。
拡散パネル付きでやわらかな光を演出。



アーチライン　P.606

連灯しても途切れないシームレスな光で空間を演出。
天井面にも光を広げ空間全体の明るさを確保。

●照明器具の適正交換時期は8～10年です。

FHP32W×3灯相当　埋込形/フレームレス □450タイプ

光源寿命 40000h | 100V・200V・242V兼用 | グリーン購入法適合(Ⓖマーク記載品) | 断熱施工不可

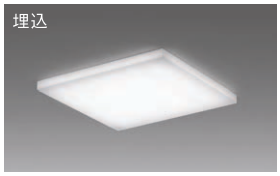

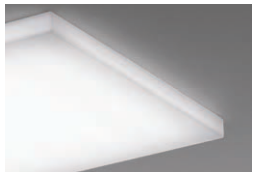

非調光 調光器併用不可

■共通仕様

消費電力:40W
カバー:アクリル 乳白(マット)

6.8kg
40VA(100V/200V/242V)
ボルト取付専用

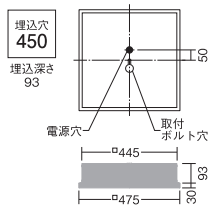

別注対応
PWM調光

			昼白色5000K/Ra83	温白色3500K/Ra83	
FHP32W ×3灯相当	非調光	価格 ¥48,000	LZB-91102WWE 4190lm・40W・104.8lm/W	LZB-91102AWE 3770lm・40W・94.3lm/W Ⓖ	

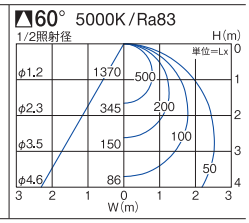

Hf32W×2灯 高出力相当　埋込形/フレームレス L1200タイプ

光源寿命 40000h | 100V・200V・242V兼用 | グリーン購入法適合(Ⓖマーク記載品) | 断熱施工不可



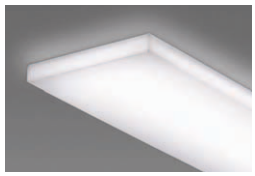

非調光 調光器併用不可

■共通仕様

消費電力:56W
カバー:アクリル 乳白(マット)

6.8kg
56VA(100V/200V/242V)
ボルト取付専用

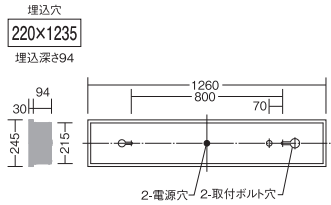

別注対応
PWM調光

			昼白色5000K/Ra83	温白色3500K/Ra83	
Hf32W×2灯 高出力相当	非調光	価格 ¥55,000	LZB-91103WW 4950lm・56W・88.4lm/W	LZB-91103AW 4630lm・56W・82.7lm/W Ⓖ	

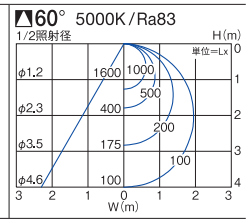

FHP45W×3灯相当　埋込形/フラットパネル □600タイプ

光源寿命 40000h | 100V・200V・242V兼用 | グリーン購入法適合(Ⓖマーク記載品) | 断熱施工不可



非調光 調光器併用不可

調 光 調光可能 1%～100%

■共通仕様

消費電力:79W
本体 :鋼板 白塗装
カバー:アクリル 乳白(マット)

7.4kg
79VA(100V/200V/242V)
ボルト取付専用

注)配線施工の際、電源線以外に専用信号線(CPEVφ0.9～1.2)が必要です。

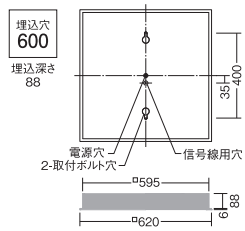

■調光器[別売]
▶P.744
PWM信号制御調光器
LZA-90837E

			昼白色5000K/Ra83	白色4000K/Ra83	温白色3500K/Ra83	電球色3000K/Ra83
FHP45W ×3灯相当	非調光	価格 ¥62,800	LZB-92572WW 8920lm・79W・112.9lm/W Ⓖ	LZB-92572NW 8050lm・79W・101.9lm/W	LZB-92572AW 7920lm・79W・100.3lm/W Ⓖ	LZB-92572YW 7690lm・79W・97.3lm/W Ⓖ
	調光	価格 ¥66,500	LZB-92571WW ㊐ 8920lm・79W・112.9lm/W Ⓖ	LZB-92571NW ㊐ 8050lm・79W・101.9lm/W	LZB-92571AW ㊐ 7920lm・79W・100.3lm/W Ⓖ	LZB-92571YW ㊐ 7690lm・79W・97.3lm/W Ⓖ

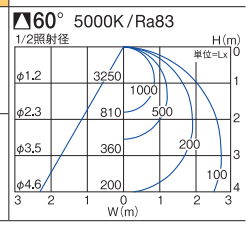

FHP32W×3灯相当　埋込形/フラットパネル □450タイプ

光源寿命 40000h | 100V・200V・242V兼用 | グリーン購入法適合(Ⓖマーク記載品) | 断熱施工不可

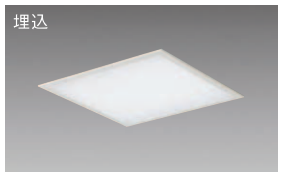

非調光 調光器併用不可

調 光 調光可能 1%～100%

■共通仕様

消費電力:40W
本体 :鋼板 白塗装
カバー:アクリル 乳白(マット)

4.8kg
40VA(100V/200V/242V)
ボルト取付専用

注)配線施工の際、電源線以外に専用信号線(CPEVφ0.9～1.2)が必要です。

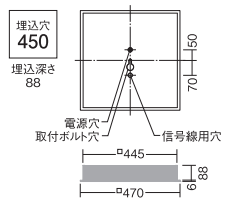

■調光器[別売]
▶P.744
PWM信号制御調光器
LZA-90837E

			昼白色5000K/Ra83	白色4000K/Ra83	温白色3500K/Ra83	電球色3000K/Ra83
FHP32W ×3灯相当	非調光	価格 ¥39,800	LZB-92570WW 4400lm・40W・110.0lm/W Ⓖ	LZB-92570NW 4000lm・40W・100.0lm/W	LZB-92570AW 3940lm・40W・98.5lm/W Ⓖ	LZB-92570YW 3840lm・40W・96.0lm/W Ⓖ
	調光	価格 ¥46,800	LZB-92569WW ㊐ 4400lm・40W・110.0lm/W Ⓖ	LZB-92569NW ㊐ 4000lm・40W・100.0lm/W	LZB-92569AW ㊐ 3940lm・40W・98.5lm/W Ⓖ	LZB-92569YW ㊐ 3840lm・40W・96.0lm/W Ⓖ

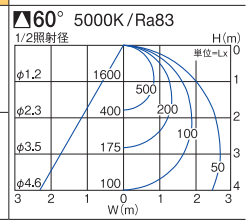

FHT42W×2灯相当　埋込形/フラットパネル □275タイプ

光源寿命 40000h | 100V・200V・242V兼用 | グリーン購入法適合(Ⓖマーク記載品) | 断熱施工不可

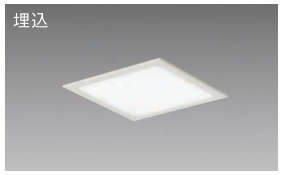

非調光 調光器併用不可

調 光 調光可能 1%～100%

■共通仕様

消費電力:31W
本体 :鋼板 白塗装
カバー:アクリル 乳白(マット)

2.7kg
31VA(100V/200V/242V)
ボルト取付・金具取付兼用
取付可能天井厚2～25㎜

注)配線施工の際、電源線以外に専用信号線(CPEVφ0.9～1.2)が必要です。

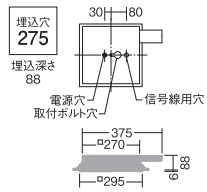

■調光器[別売]
▶P.744
PWM信号制御調光器
LZA-90837E

			昼白色5000K/Ra83	白色4000K/Ra83	温白色3500K/Ra83	電球色3000K/Ra83
FHP42W ×2灯相当	非調光	価格 ¥29,000	LZB-92568WW 3240lm・31W・104.5lm/W	LZB-92568NW 2970lm・31W・95.8lm/W	LZB-92568AW 2920lm・31W・94.2lm/W Ⓖ	LZB-92568YW 2840lm・31W・91.6lm/W Ⓖ
	調光	価格 ¥36,000	LZB-92567WW ㊐ 3240lm・31W・104.5lm/W	LZB-92567NW ㊐ 2970lm・31W・95.8lm/W	LZB-92567AW ㊐ 2920lm・31W・94.2lm/W Ⓖ	LZB-92567YW ㊐ 2840lm・31W・91.6lm/W Ⓖ

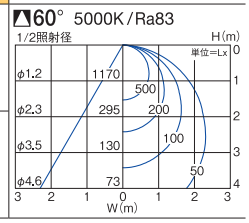

 ●照明器具の適正交換時期は8～10年です。 ㊐:受注生産品[納期約2週間程度]/別注対応:詳しくは最寄りの営業所にお問い合わせください。

Hf32W×2灯 高出力相当　埋込形/フラットパネル L1200タイプ

光源寿命 40000h | 100V・200V・242V兼用 | グリーン購入法適合(Ⓖマーク記載品) | 断熱施工不可



非調光 調光器併用不可

■共通仕様

消費電力:56W
枠　　:鋼板 白塗装
カバー:アクリル 乳白(マット)

8.2kg
56VA(100V/200V/242V)
ボルト取付専用

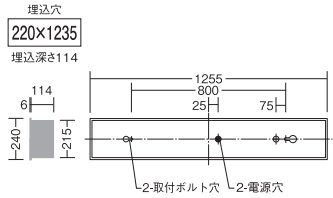

別注対応
PWM調光

			昼白色5000K/Ra83	温白色3500K/Ra83		
Hf32W×2灯 高出力相当	非調光	価格 ¥50,000	LZB-91078WW 4970lm・56W・88.8lm/W	LZB-91078AW 4650lm・56W・83.0lm/W Ⓖ		

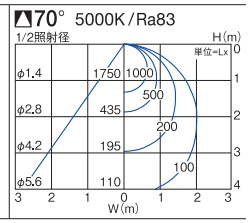

FHT42W×2灯相当　下面開放 □300タイプ

近接限度 0.2m | 光源寿命 40000h | 断熱施工不可

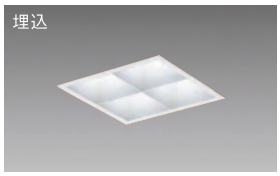

■共通仕様〔電源別売〕

消費電力:76W(標準出力電源)
　　63W(省エネ電源)
枠　　:アルミダイカスト 白塗装
コーン　:アルミダイカスト 白塗装
　　アクリル 乳白(マット)

4.5kg
ボルト取付・金具取付兼用
拡散パネル付
取付可能天井厚5～25㎜

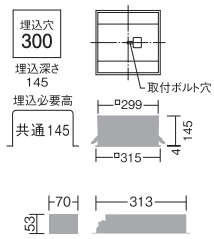

■調光器[別売]
▶P.744
PWM信号制御調光器
LZA-90837E

			白色4000K/Ra83	温白色3500K/Ra83	電球色3000K/Ra83	
FHT42W ×2灯相当		価格 ¥49,000	LZB-90986NW 標 5300lm・76W・69.7lm/W 省 4600lm・63W・73.0lm/W	LZB-90986AW 受 標 5300lm・76W・69.7lm/W 省 4600lm・63W・73.0lm/W	LZB-90986YW 受 標 5200lm・76W・68.4lm/W 省 4500lm・63W・71.4lm/W	

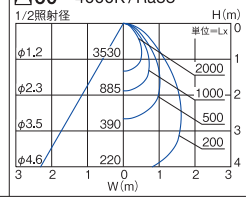



対応電源

●電源選択で非調光・調光に対応
●非調光電源は省エネ電源、標準出力電源から選択
●省エネ電源使用時は消費電力・明るさが約15%ダウン

非調光 標準出力電源
LZA-90817E
¥14,000
LZ6組合せ時
78VA(100V/200V/242V)
■AC100V/200V/242V兼用
■最大延長距離10m
ベースライト本体+標準出力電源
組合せ価格　¥63,000

非調光 省エネ電源
LZA-91111E 受
¥14,000
LZ6組合せ時
65VA(100V/200V/242V)
■AC100V/200V/242V兼用
■最大延長距離10m
ベースライト本体+省エネ電源
組合せ価格　¥63,000

調光 PWM信号制御調光用電源
LZA-90827E
¥16,000
LZ6組合せ時
78VA(100V/200V/242V)
■AC100V/200V/242V兼用
■最大延長距離10m
調光可能範囲1%～100%
ベースライト本体+PWM信号制御調光用電源
組合せ価格　¥65,000

FHP45W×4灯相当　直付・埋込兼用形/拡散カバードーム □600タイプ

光源寿命 40000h | 100V・200V・242V兼用 | Cチャンネル回避 | グリーン購入法適合(Ⓖマーク記載品) | 断熱施工不可

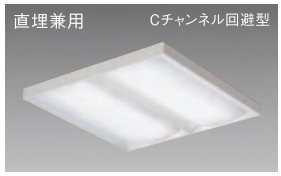

非調光 調光器併用不可

■共通仕様

消費電力:113W
本体　:鋼板 白塗装
カバー:鋼板 白塗装
　　アクリル 乳白(マット)
8.2kg
113VA(100V/200V/242V)
直付・埋込兼用

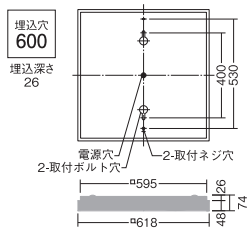

別注対応
PWM調光

			昼白色5000K/Ra83	温白色3500K/Ra83	
FHP45W ×4灯相当	非調光	価格 ¥69,800	LZB-91086WW 12800lm・113W・113.3lm/W Ⓖ	LZB-91086AW 11400lm・113W・100.9lm/W Ⓖ	

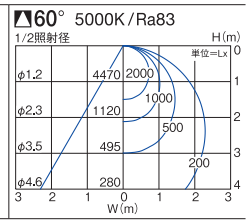

FHP32W×3灯相当　直付・埋込兼用形/拡散カバードーム □450タイプ

光源寿命 40000h | 100V・200V・242V兼用 | Cチャンネル回避 | グリーン購入法適合(Ⓖマーク記載品) | 断熱施工不可



非調光 調光器併用不可

■共通仕様

消費電力:56W
本体　:鋼板 白塗装
カバー:鋼板 白塗装
　　アクリル 乳白(マット)
5.8kg
56VA(100V/200V/242V)
直付・埋込兼用

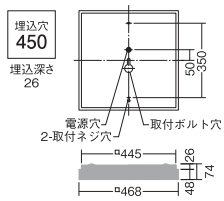

別注対応
PWM調光

			昼白色5000K/Ra83	温白色3500K/Ra83	
FHP32W ×3灯相当	非調光	価格 ¥45,000	LZB-91082WW 6400lm・56W・114.3lm/W Ⓖ	LZB-91082AW 5700lm・56W・101.8lm/W Ⓖ	

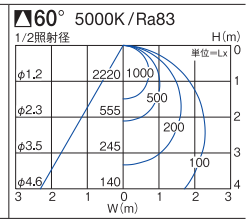

Hf32W×2灯 高出力相当　直付形/拡散カバードーム L1200タイプ

光源寿命 40000h | 100V・200V・242V兼用 | グリーン購入法適合(Ⓖマーク記載品)

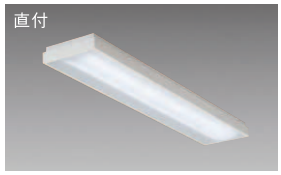

非調光 調光器併用不可

■共通仕様

消費電力:56W
本体　:鋼板 白塗装
カバー:鋼板 白塗装
　　アクリル 乳白(マット)
6.8kg
56VA(100V/200V/242V)

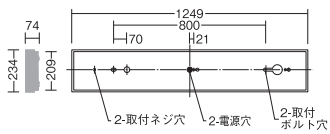

別注対応
PWM調光

			昼白色5000K/Ra83	
Hf32W×2灯 高出力相当	非調光	価格 ¥49,300	LZB-91089WW 6400lm・56W・114.3lm/W Ⓖ	

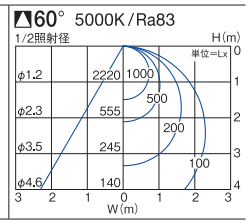

●照明器具の適正交換時期は8~10年です。　別注対応:詳しくは最寄りの営業所にお問い合わせください。

FHP45W×4灯相当　埋込形/拡散カバードーム □600タイプ

光源寿命 40000h | 100V・200V・242V兼用 | グリーン購入法適合(Ⓖマーク記載品) | 断熱施工不可

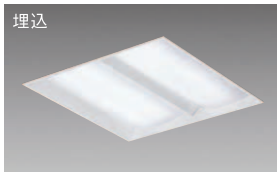

非調光 調光器併用不可

■共通仕様

消費電力:113W
本体　　:鋼板 白塗装
反射板　:鋼板 白塗装
カバー　:アクリル 乳白(マット)

6.3kg
113VA(100V/200V/242V)
ボルト取付専用

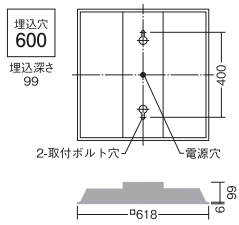

別注対応
PWM調光

			昼白色5000K/Ra83	温白色3500K/Ra83	
FHP45W ×4灯相当	非調光	価格 ¥69,800	LZB-91088WW 13000lm・113W・115.0lm/W Ⓖ	LZB-91088AW 11600lm・113W・102.7lm/W Ⓖ	

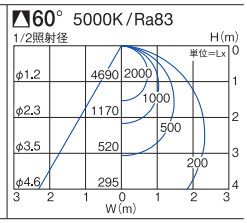

FHP32W×3灯相当　埋込形/拡散カバードーム □450タイプ

光源寿命 40000h | 100V・200V・242V兼用 | グリーン購入法適合(Ⓖマーク記載品) | 断熱施工不可

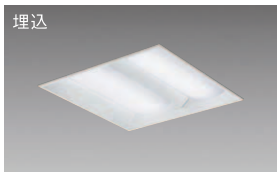

非調光 調光器併用不可

■共通仕様

消費電力:56W
本体　　:鋼板 白塗装
反射板　:鋼板 白塗装
カバー　:アクリル 乳白(マット)

4.5kg
56VA(100V/200V/242V)
ボルト取付専用

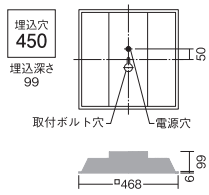

別注対応
PWM調光

			昼白色5000K/Ra83	温白色3500K/Ra83	
FHP32W ×3灯相当	非調光	価格 ¥43,000	LZB-91084WW 6000lm・56W・107.1lm/W	LZB-91084AW 5300lm・56W・94.6lm/W Ⓖ	

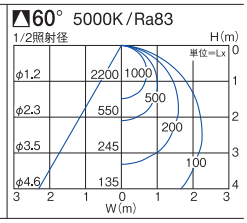

Hf32W×2灯 高出力相当　埋込形/拡散カバードーム L1200タイプ

光源寿命 40000h | 100V・200V・242V兼用 | グリーン購入法適合(Ⓖマーク記載品) | 断熱施工不可

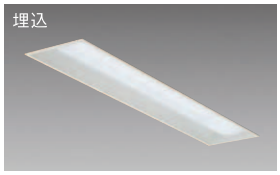

非調光 調光器併用不可

■共通仕様

消費電力:56W
本体　　:鋼板 白塗装
反射板　:鋼板 白塗装
カバー　:アクリル 乳白(マット)

6.8kg
56VA(100V/200V/242V)
ボルト取付専用

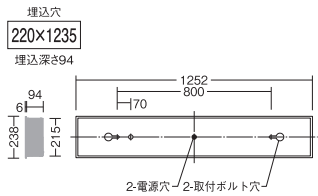

別注対応
PWM調光

			昼白色5000K/Ra83	
Hf32W×2灯 高出力相当	非調光	価格 ¥45,000	LZB-91090WW 6200lm・56W・110.7lm/W Ⓖ	

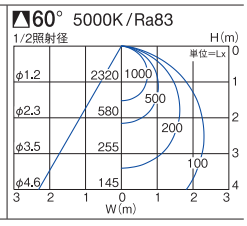

FHP32W×3灯相当　埋込形/ラウンド φ600タイプ

光源寿命 40000h | 100V・200V・242V兼用 | 断熱施工 不可





非調光　調光器併用不可

■共通仕様

消費電力:40W
枠　　:鋼板 白塗装
カバー　:アクリル 乳白(マット)

9.2kg
41VA(100V/200V/242V)
ボルト取付専用

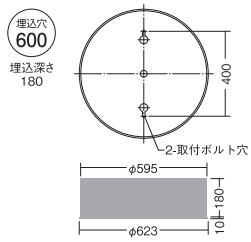

別注対応
PWM調光

			昼白色5000K/Ra83	温白色3500K/Ra83	電球色3000K/Ra83	
FHP32W ×3灯相当	非調光	価格 ¥78,000	LZB-91310WW 2950lm・40W・73.8lm/W	LZB-91310AW 2760lm・40W・69.0lm/W	LZB-91310YW 2630lm・40W・65.8lm/W	

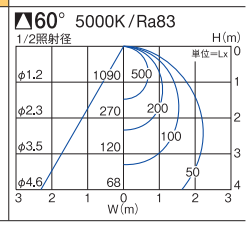

FHP32W×3灯相当　埋込形/ラウンド φ435タイプ

光源寿命 40000h | 100V・200V・242V兼用 | 断熱施工 不可





非調光　調光器併用不可

■共通仕様

消費電力:30W
枠　　:鋼板 白塗装
カバー　:アクリル 乳白(マット)

4.2kg
31VA(100V/200V/242V)
ボルト取付専用

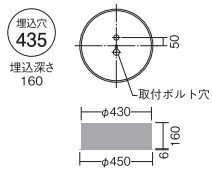

別注対応
PWM調光

			昼白色5000K/Ra83	温白色3500K/Ra83	電球色3000K/Ra83	
FHP32W ×3灯相当	非調光	価格 ¥63,000	LZB-91309WW 2040lm・30W・68.0lm/W	LZB-91309AW 1910lm・30W・63.7lm/W	LZB-91309YW 1820lm・30W・60.7lm/W	

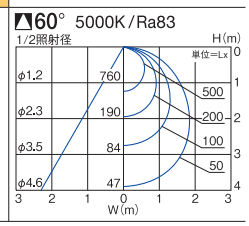

●照明器具の適正交換時期は8~10年です。　別注対応:詳しくは最寄りの営業所にお問い合わせください。

Hf32W×2灯 高出力相当　直付形/アーチライン L1200タイプ

光源寿命 40000h | 100V・200V・242V 兼用 | グリーン購入法適合（Ⓖマーク記載品）





非調光 調光器併用不可

別注対応
PWM調光

■共通仕様

消費電力:56W
本体　　:鋼板 白塗装
反射板　:鋼板 白塗装
カバー　:アクリル 乳白（マット）

3.4kg
56VA（100V/200V/242V）

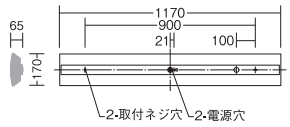

		昼白色5000K/Ra83	温白色3500K/Ra83	
Hf32W×2灯 高出力相当	非調光	価格 ¥53,000	LZB-91349WW 6700lm・56W・119.6lm/W Ⓖ	LZB-91349AW 6000lm・56W・107.1lm/W Ⓖ

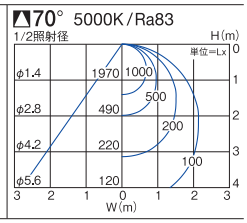

Hf32W×1灯 高出力相当　配線ダクト取付/アーチライン・灯具可動 L800タイプ

光源寿命 40000h | 100V 専用 | グリーン購入法適合（Ⓖマーク記載品）





非調光 調光器併用不可

■共通仕様

消費電力:40W
本体　　:鋼板 白塗装
カバー　:アクリル 乳白（マット）

3.2kg
41VA
灯具回転片側150°

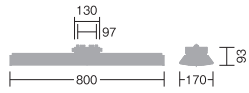

		昼白色5000K/Ra83	温白色3500K/Ra83	
Hf32W×1灯 高出力相当	非調光	価格 ¥48,000	LZB-91639WW 4900lm・40W・122.5lm/W Ⓖ	LZB-91639AW 4300lm・40W・107.5lm/W Ⓖ

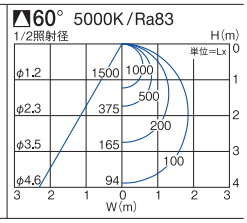

シームレスデザイン



光源の端まで明るく光るシームレスタイプなので連灯時、光が途切れません。

天井面も明るい

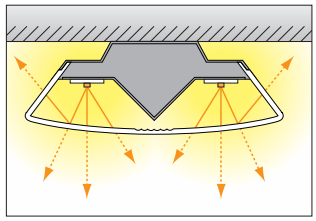

天井面にも光がまわるカバー設計。

灯具回転可能（LZB-91639WW/AW）



灯具は150°回転可能。

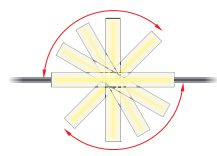

Hf32W×2灯 高出力相当　吊下げ形/ソリッド L1200タイプ

光源寿命 40000h | 100V・200V兼用 | LED交換可能 | 意匠登録済

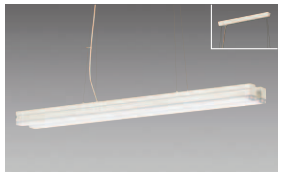

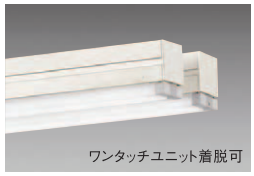

非調光 調光器併用不可

■共通仕様〔ユニット別売〕

消費電力:96W
本体　:アルミ型材 白塗装

4.5kg(セット重量)
99VA(100V/200V)
吊高さ調節可能

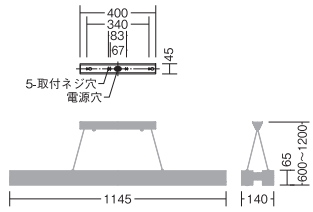

			昼白色5000K/Ra83	白色4000K/Ra83	温白色3500K/Ra83	
Hf32W×2灯 高出力相当	非調光	本体 ¥37,000 ユニット×2 ¥36,000 組合せ価格 ¥73,000	本体 LZP-91429XW ユニット LZA-91437WE×2 9350lm・96W・97.4lm/W	本体 LZP-91429XW ユニット LZA-91437NE×2 8970lm・96W・93.4lm/W	本体 LZP-91429XW ユニット LZA-91437AE×2 8760lm・96W・91.3lm/W	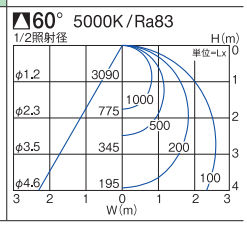

Hf32W×1灯 高出力相当　吊下げ形/ソリッド L1200タイプ

光源寿命 40000h | 100V・200V兼用 | LED交換可能 | 意匠登録済

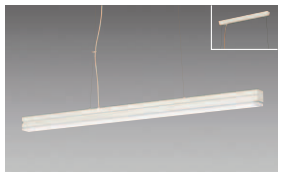



非調光 調光器併用不可

■共通仕様〔ユニット別売〕

消費電力:48W
本体　:アルミ型材 白塗装

2.2kg(セット重量)
49VA(100V/200V)
吊高さ調節可能

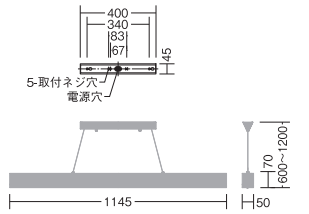

			昼白色5000K/Ra83	白色4000K/Ra83	温白色3500K/Ra83	
Hf32W×1灯 高出力相当	非調光	本体 ¥25,000 ユニット×1 ¥18,000 組合せ価格 ¥43,000	本体 LZP-91428XW ユニット LZA-91437WE×1 4680lm・48W・97.5lm/W	本体 LZP-91428XW ユニット LZA-91437NE×1 4490lm・48W・93.5lm/W	本体 LZP-91428XW ユニット LZA-91437AE×1 4380lm・48W・91.3lm/W	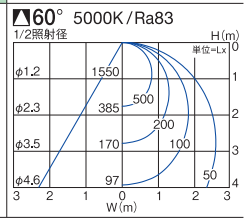

 ●照明器具の適正交換時期は8~10年です。

Hf32W×2灯 高出力相当　吊下げ形/薄型 L1200タイプ

光源寿命 40000h | 100V・200V兼用 | LED交換可能 | 意匠登録済

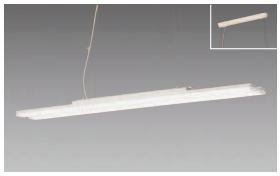



非調光 調光器併用不可

■共通仕様〔ユニット別売〕

消費電力:96W
本体　　:鋼板 白塗装

2.9kg(セット重量)
99VA(100V/200V)
吊高さ調節可能

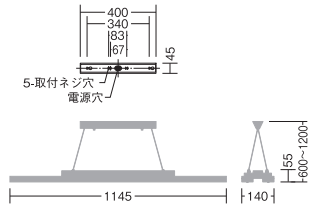

			昼白色5000K/Ra83	白色4000K/Ra83	温白色3500K/Ra83	
Hf32W×2灯 高出力相当	非調光	本体 ¥35,000 ユニット×2 ¥36,000 組合せ価格 ¥71,000	本体 LZP-91431XW ユニット LZA-91437WE×2 9350lm・96W・97.4lm/W	本体 LZP-91431XW ユニット LZA-91437NE×2 8970lm・96W・93.4lm/W	本体 LZP-91431XW ユニット LZA-91437AE×2 8760lm・96W・91.3lm/W	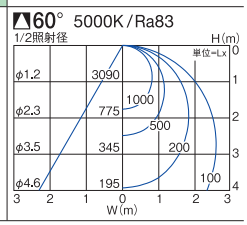

Hf32W×1灯 高出力相当　吊下げ形/薄型 L1200タイプ

光源寿命 40000h | 100V・200V兼用 | LED交換可能 | 意匠登録済

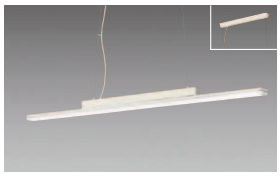



非調光 調光器併用不可

■共通仕様〔ユニット別売〕

消費電力:48W
本体　　:鋼板 白塗装

1.6kg(セット重量)
49VA(100V/200V)
吊高さ調節可能

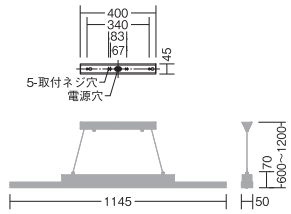

			昼白色5000K/Ra83	白色4000K/Ra83	温白色3500K/Ra83	
Hf32W×1灯 高出力相当	非調光	本体 ¥22,000 ユニット×1 ¥18,000 組合せ価格 ¥40,000	本体 LZP-91430XW ユニット LZA-91437WE×1 4680lm・48W・97.5lm/W	本体 LZP-91430XW ユニット LZA-91437NE×1 4490lm・48W・93.5lm/W	本体 LZP-91430XW ユニット LZA-91437AE×1 4380lm・48W・91.3lm/W	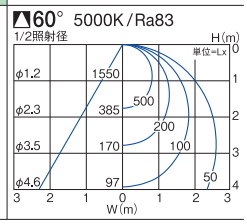

PLUG-TYPE BASE LIGHT

プラグタイプベースライト

施工が簡単な配線ダクト取付タイプ





アーチラインタイプ



スクエアタイプ

従来光源	L1200タイプ	L800タイプ	L600タイプ
Hf32W×2灯 高出力相当	 ▶P.610 LZB-90789WWE/AWE/YWE		
Hf32W×1灯 高出力相当		アーチラインタイプ  ▶P.611 LZB-91639WW/AW	
Hf16W×2灯 高出力相当			 ▶P.610 LZB-90788WWE/AWE/YWE

従来光源	スクエアタイプ
FHT42W×3灯相当	 ▶P.612 LZB-91805NW/YW
FHT42W×2灯相当	 ▶P.612 LZB-91804NW/YW
FHT42W相当	 ▶P.612 LZB-91803NW/YW

 ●照明器具の適正交換時期は8～10年です。

Hf32W×2灯 高出力相当　配線ダクト取付 L1200タイプ

近接限度	光源寿命	100V	グリーン購入法適合（Ⓖマーク記載品）
0.2m	40000h	専用	



非調光　調光器併用不可

■共通仕様

消費電力：56W
本体　：アルミ型材 白塗装
反射板　：アルミ シルバー電解（鏡面）
カバー　：アクリル 乳白（マット）

3.1kg
56VA
灯具可動各90°

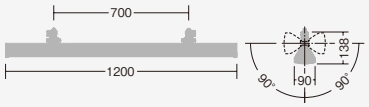

			昼白色5000K/Ra83	温白色3500K/Ra83	電球色3000K/Ra83	60° 5000K/Ra83 1/2照射径
Hf32W×2灯 高出力相当	非調光	価格 ¥58,000	LZB-90789WWE 7210lm·56W·128.8lm/W Ⓖ	LZB-90789AWE 7000lm·56W·125.0lm/W Ⓖ	LZB-90789YWE 6540lm·56W·116.8lm/W Ⓖ	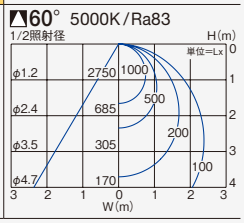

Hf16W×2灯 高出力相当　配線ダクト取付 L600タイプ

近接限度	光源寿命	100V	グリーン購入法適合（Ⓖマーク記載品）
0.2m	40000h	専用	



非調光　調光器併用不可

■共通仕様

消費電力：30W
本体　：アルミ型材 白塗装
反射板　：アルミ シルバー電解（鏡面）
カバー　：アクリル 乳白（マット）

1.9kg
30VA
灯具可動各90°

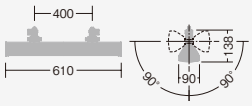

			昼白色5000K/Ra83	温白色3500K/Ra83	電球色3000K/Ra83	60° 5000K/Ra83 1/2照射径
Hf16W×2灯 高出力相当	非調光	価格 ¥39,000	LZB-90788WWE 3500lm·30W·116.7lm/W Ⓖ	LZB-90788AWE 3270lm·30W·109.0lm/W Ⓖ	LZB-90788YWE 2930lm·30W·97.7lm/W Ⓖ	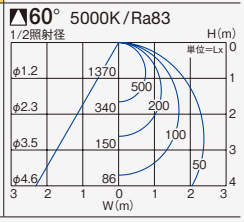

Hf32W×1灯 高出力相当　配線ダクト取付/アーチライン・灯具可動 L800タイプ

光源寿命 40000h | 100V 専用 | グリーン 購入法適合 (Ⓖマーク記載品)



非調光　調光器併用不可

■共通仕様

消費電力:40W
本体　　:鋼板 白塗装
カバー　:アクリル 乳白(マット)

3.2kg
41VA
灯具回転片側150°

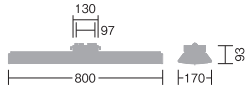

			昼白色5000K/Ra83	温白色3500K/Ra83	
Hf32W×1灯 高出力相当	非調光	価格 ¥48,000	LZB-91639WW 4900lm・40W・122.5lm/W Ⓖ	LZB-91639AW 4300lm・40W・107.5lm/W Ⓖ	

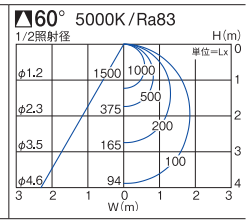

シームレスデザイン



光源の端まで明るく光るシームレスタイプなので連灯時、光が途切れません。

天井面も明るい

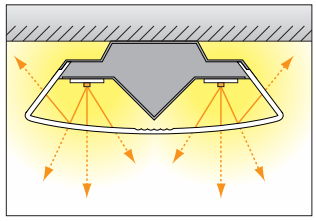

天井面にも光がまわるカバー設計。

灯具回転可能 (LZB-91639WW/AW)



灯具は150°回転可能。

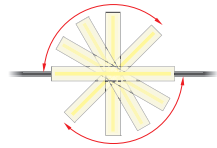

●照明器具の適正交換時期は8~10年です。

FHT42W×3灯相当　LZ6 配線ダクト取付

近接限度	光源寿命	100V
0.2m	40000h	専用



非調光　調光器併用不可

■共通仕様

消費電力:83W
本体　:鋼板 白塗装
カバー:アクリル 乳白(マット)

5.1kg
84VA
拡散パネル付

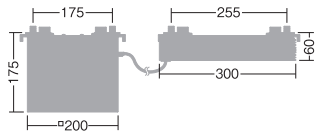

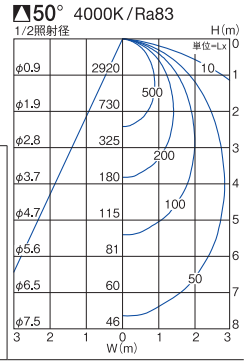

			白色4000K/Ra83	電球色3000K/Ra83
FHT42W ×2灯相当	非調光	価格 ¥64,000	LZB-91805NW 4720lm·83W·56.9lm/W	LZB-91805YW 4720lm·83W·56.9lm/W

FHT42W×2灯相当　LZ4 配線ダクト取付

近接限度	光源寿命	100V	グリーン購入法適合(Ⓖマーク記載品)
0.2m	40000h	専用	



非調光　調光器併用不可

■共通仕様

消費電力:47W
本体　　:鋼板 白塗装
カバー　:アクリル 乳白(マット)

3.7kg
52VA
拡散パネル付

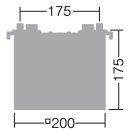

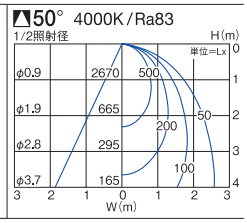

			白色4000K/Ra83	電球色3000K/Ra83
FHT42W ×2灯相当	非調光	価格 ¥44,000	LZB-91804NW 3950lm·47W·84.0lm/W	LZB-91804YW 3900lm·47W·83.0lm/W Ⓖ

FHT42W相当　LZ2 配線ダクト取付

近接限度	光源寿命	100V
0.2m	40000h	専用



非調光　調光器併用不可

■共通仕様

消費電力:25W
本体　　:鋼板 白塗装
カバー　:アクリル 乳白(マット)

2.3kg
27VA
拡散パネル付

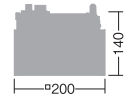

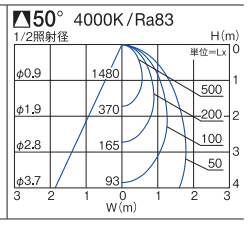

			白色4000K/Ra83	電球色3000K/Ra83
FHT42W 相当	非調光	価格 ¥31,000	LZB-91803NW 1850lm·25W·74.0lm/W	LZB-91803YW 1820lm·25W·72.8lm/W

POWER PENDANT

パワーペンダント[電源内蔵タイプ]

電源を内蔵した省施工タイプ。
3種のセードから選択できる
高天井用ハイパワーペンダント



電源を内蔵した省施工タイプ

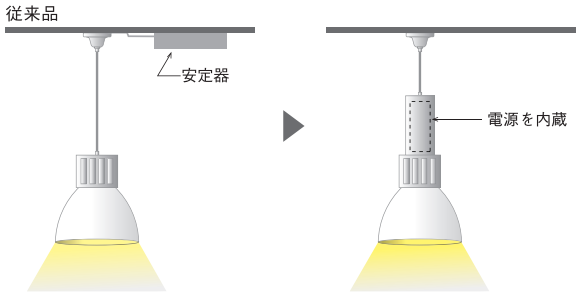

空間に応じてセードをお選びいただけます

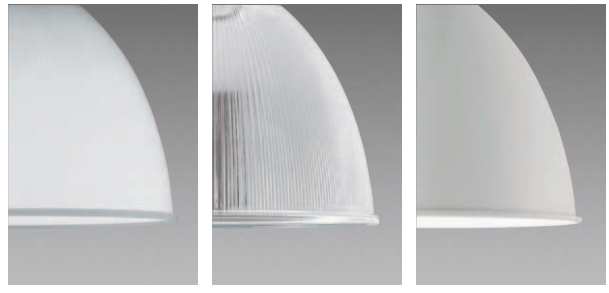

乳白カバー　透明カバー　アルミカバー

コストシミュレーション

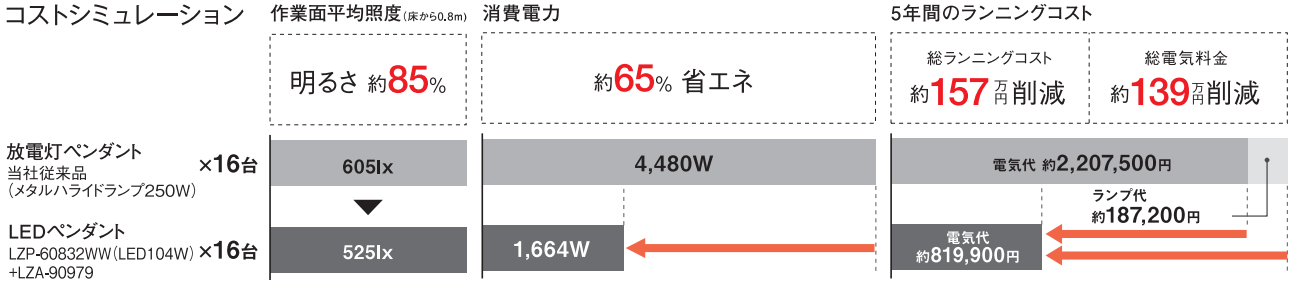

〈シミュレーション条件〉部屋の広さ:間口12m×奥行12m 天井高7m 反射率:天井70%／壁面30%／床20% 1日10時間点灯 365日×5年使用 ※新電力料金目安単価 27円(税込)/kWh ※透明カバー装着時

 ●照明器具の適正交換時期は8~10年です。

LZ8　CDM-TP150W相当　電源内蔵タイプ

光源寿命 40000h | 100V・200V 兼用



ペンダント本体 ¥69,800
乳白カバー ¥13,000
組合せ価格 ¥82,800



ペンダント本体 ¥69,800
透明カバー ¥13,000
組合せ価格 ¥82,800



ペンダント本体 ¥69,800
アルミカバー ¥6,800
組合せ価格 ¥76,600

非調光　調光器併用不可

■共通仕様〔カバー別売〕

消費電力:104W
本体　　:鋼板 白塗装
5.5kg
105VA(100V/200V)
制御レンズ付
※カバーをセットしてご使用ください。
　本体のみでは使用できません。

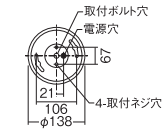

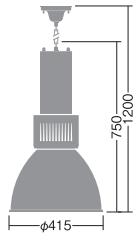

■ペンダントカバー〔別売〕


乳白カバー
LZA-90980
¥13,000
アクリル 乳白
径φ 415mm 1.2kg


透明カバー
LZA-90979
¥13,000
アクリル 透明
径φ 415mm 1.2kg


アルミカバー
LZA-90981
¥6,800
アルミ 白塗装
径φ 415mm 0.6kg

60°



昼白色 5000K/Ra83	白色 4000K/Ra83	温白色 3500K/Ra83
LZP-60832WW（本体） LZA-90980（乳白カバー） 60° 5000K/Ra83	LZP-60832NW（本体） LZA-90980（乳白カバー） 60° 4000K/Ra83	LZP-60832AW（本体） LZA-90980（乳白カバー） 60° 3500K/Ra83
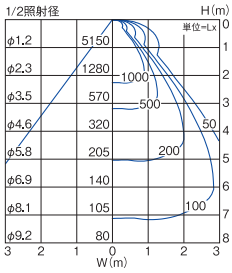	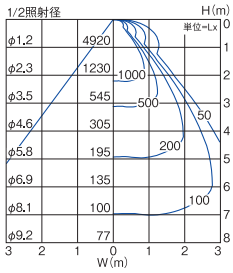	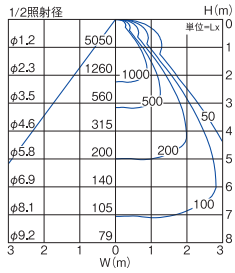
7220lm 104W 69.4lm/W	6910lm 104W 66.4lm/W	7100lm 104W 68.3lm/W

50°



昼白色 5000K/Ra83	白色 4000K/Ra83	温白色 3500K/Ra83
LZP-60832WW（本体） LZA-90979（透明カバー） 50° 5000K/Ra83	LZP-60832NW（本体） LZA-90979（透明カバー） 50° 4000K/Ra83	LZP-60832AW（本体） LZA-90979（透明カバー） 50° 3500K/Ra83
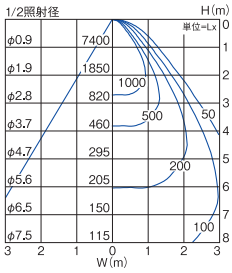	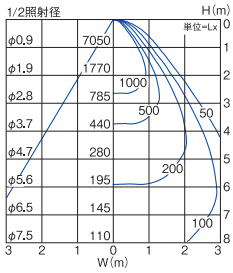	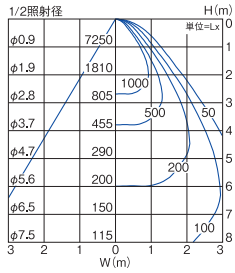
7280lm 104W 70.0lm/W	6960lm 104W 66.9lm/W	7150lm 104W 68.8lm/W

50°



昼白色 5000K/Ra83	白色 4000K/Ra83	温白色 3500K/Ra83
LZP-60832WW（本体） LZA-90981（アルミカバー） 50° 5000K/Ra83	LZP-60832NW（本体） LZA-90981（アルミカバー） 50° 4000K/Ra83	LZP-60832AW（本体） LZA-90981（アルミカバー） 50° 3500K/Ra83
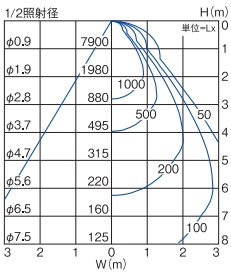	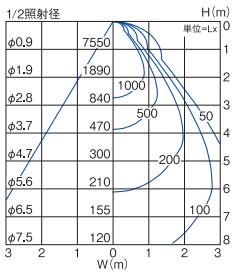	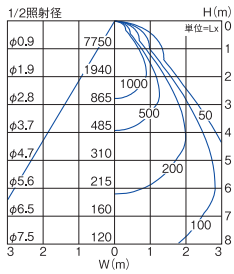
6640lm 104W 63.8lm/W	6350lm 104W 61.1lm/W	6520lm 104W 62.7lm/W

LZ6　CDM-TP150W相当　電源内蔵タイプ

光源寿命 40000h | 100V・200V 兼用



ペンダント本体 ¥62,000
乳白カバー ¥13,000
組合せ価格 ¥75,000



ペンダント本体 ¥62,000
透明カバー ¥13,000
組合せ価格 ¥75,000



ペンダント本体 ¥62,000
アルミカバー ¥6,800
組合せ価格 ¥68,800

非調光　調光器併用不可

■共通仕様〔カバー別売〕

消費電力:90W
本体　　:鋼板 白塗装
5.5kg
90VA(100V/200V)
制御レンズ付
※カバーをセットしてご使用ください。
　本体のみでは使用できません。

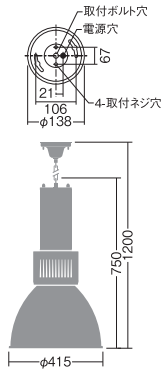

■ペンダントカバー〔別売〕


乳白カバー
LZA-90980
¥13,000
アクリル 乳白
径φ 415㎜ 1.2kg


透明カバー
LZA-90979
¥13,000
アクリル 透明
径φ 415㎜ 1.2kg


アルミカバー
LZA-90981
¥6,800
アルミ 白塗装
径φ 415㎜ 0.6kg

	白色 4000K/Ra83	温白色 3500K/Ra83	電球色 3000K/Ra83
60°	LZP-60831NW（本体） LZA-90980（乳白カバー） 60° 4000K/Ra83	LZP-60831AW（本体） LZA-90980（乳白カバー） 60° 3500K/Ra83	LZP-60831YW（本体） LZA-90980（乳白カバー） 60° 3000K/Ra83
	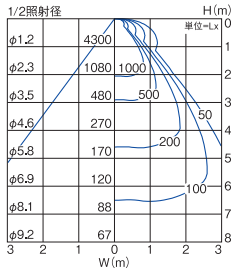	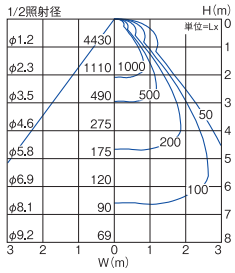	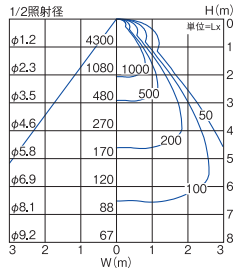
	6050lm　90W　67.2lm/W	6220lm　90W　69.1lm/W	6050lm　90W　67.2lm/W
50°	LZP-60831NW（本体） LZA-90979（透明カバー） 50° 4000K/Ra83	LZP-60831AW（本体） LZA-90979（透明カバー） 50° 3500K/Ra83	LZP-60831YW（本体） LZA-90979（透明カバー） 50° 3000K/Ra83
	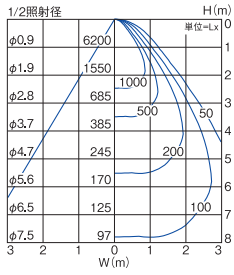	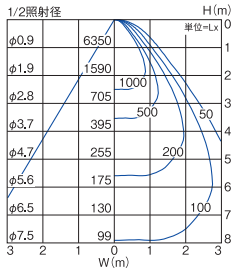	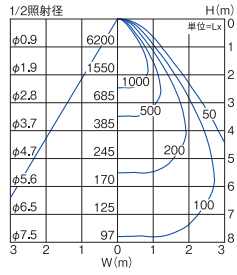
	6100lm　90W　67.8lm/W	6270lm　90W　69.7lm/W	6100lm　90W　67.8lm/W
50°	LZP-60831NW（本体） LZA-90981（アルミカバー） 50° 4000K/Ra83	LZP-60831AW（本体） LZA-90981（アルミカバー） 50° 3500K/Ra83	LZP-60831YW（本体） LZA-90981（アルミカバー） 50° 3000K/Ra83
	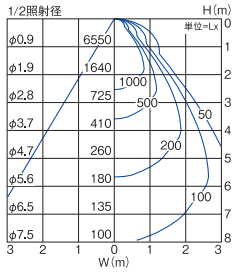	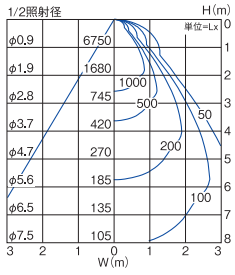	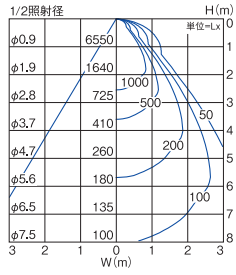
	5560lm　90W　61.8lm/W	5710lm　90W　63.4lm/W	5560lm　90W　61.8lm/W



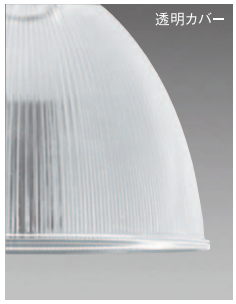



●照明器具の適正交換時期は8~10年です。

LZ4　CDM-TP70W相当　電源内蔵タイプ

光源寿命 40000h | 100V・200V 兼用



ペンダント本体 ¥39,800
乳白カバー ¥13,000
組合せ価格 ¥52,800



ペンダント本体 ¥39,800
透明カバー ¥13,000
組合せ価格 ¥52,800



ペンダント本体 ¥39,800
アルミカバー ¥6,800
組合せ価格 ¥46,600

非調光　調光器併用不可

■共通仕様〔カバー別売〕

消費電力:50W
本体　　:鋼板 白塗装
3.3kg
52VA(100V/200V)
制御レンズ付
※カバーをセットしてご使用ください。
　本体のみでは使用できません。

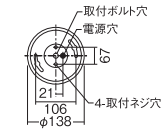

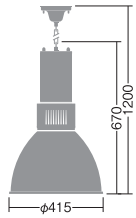

■ペンダントカバー〔別売〕


乳白カバー
LZA-90980
¥13,000
アクリル 乳白
径φ 415mm 1.2kg


透明カバー
LZA-90979
¥13,000
アクリル 透明
径φ 415mm 1.2kg


アルミカバー
LZA-90981
¥6,800
アルミ 白塗装
径φ 415mm 0.6kg

60°



白色 4000K/Ra83	温白色 3500K/Ra83	電球色 3000K/Ra83
LZP-60830NW（本体） LZA-90980（乳白カバー）	LZP-60830AW（本体） LZA-90980（乳白カバー）	LZP-60830YW（本体） LZA-90980（乳白カバー）
60° 4000K/Ra83	60° 3500K/Ra83	60° 3000K/Ra83

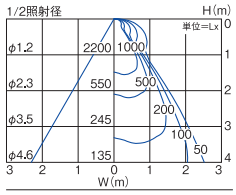

3510lm　50W　70.2lm/W

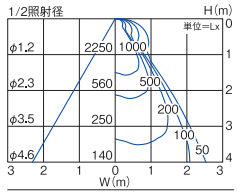

3600lm　50W　72.0lm/W

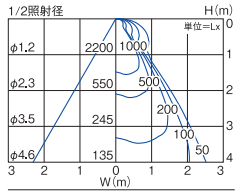

3510lm　50W　70.2lm/W

50°



LZP-60830NW（本体） LZA-90979（透明カバー）	LZP-60830AW（本体） LZA-90979（透明カバー）	LZP-60830YW（本体） LZA-90979（透明カバー）
50° 4000K/Ra83	50° 3500K/Ra83	50° 3000K/Ra83

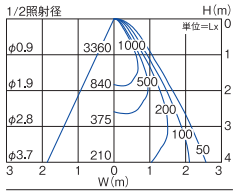

3550lm　50W　71.0lm/W

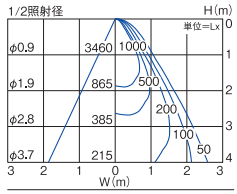

3650lm　50W　73.0lm/W

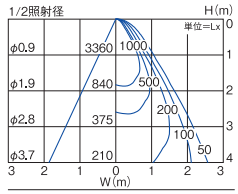

3550lm　50W　71.0lm/W

60°



LZP-60830NW（本体） LZA-90981（アルミカバー）	LZP-60830AW（本体） LZA-90981（アルミカバー）	LZP-60830YW（本体） LZA-90981（アルミカバー）
60° 4000K/Ra83	60° 3500K/Ra83	60° 3000K/Ra83

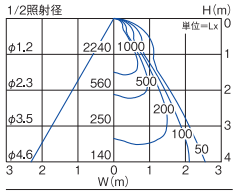

3220lm　50W　64.4lm/W

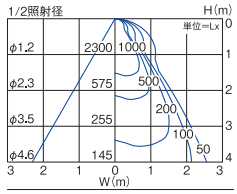

3300lm　50W　66.0lm/W

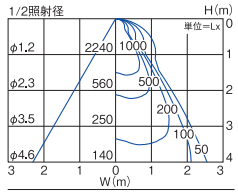

3220lm　50W　64.4lm/W

POWER PENDANT

パワーペンダント[電源別売タイプ]

灯具サイズがコンパクトな電源別置型。
3種のセードから選択できる
高天井用ハイパワーペンダント



電源選択で非調光／調光が選べる電源別売タイプ



別売電源

非調光

標準出力電源

LEDのパワー・性能を最大限に活かしたタイプ。
明るさを求められる場合におすすめです。

省エネ出力電源

明るさを少し落として省エネ性能を高めたタイプ。明るさよりも、省エネ性・経済性を重視される場合におすすめです。

調光

PWM信号制御調光用電源

専用信号線を使用して調光器から調光信号を送ることで調光する方式。電圧変動を受けにくくスムーズな調光ができます。

セードバリエーションで様々な空間に対応



乳白カバー



透明カバー



アルミカバー

コストシミュレーション

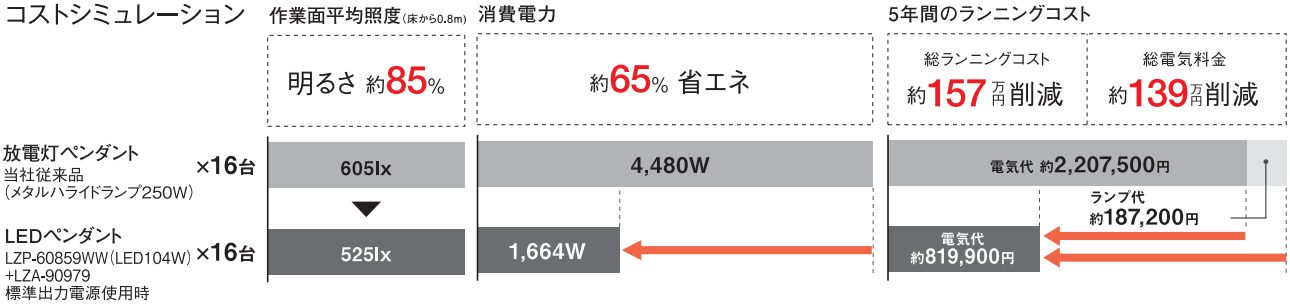

〈シミュレーション条件〉部屋の広さ:間口12m×奥行12m 天井高7m 反射率:天井70%／壁面30%／床20% 1日10時間点灯 365日×5年使用 ※新電力料金目安単価 27円(税込)/kWh ※透明カバー装着時

 ●照明器具の適正交換時期は8~10年です。

LZ8　CDM-TP 150W相当　電源別売タイプ

光源寿命 40000h



非調光	
ペンダント本体	¥55,000
乳白カバー	¥13,000
電　源	¥18,000
組合せ価格	¥86,000
調 光	
ペンダント本体	¥55,000
乳白カバー	¥13,000
電　源	¥18,000
組合せ価格	¥86,000



非調光	
ペンダント本体	¥55,000
透明カバー	¥13,000
電　源	¥18,000
組合せ価格	¥86,000
調 光	
ペンダント本体	¥55,000
透明カバー	¥13,000
電　源	¥18,000
組合せ価格	¥86,000



非調光	
ペンダント本体	¥55,000
アルミカバー	¥6,800
電　源	¥18,000
組合せ価格	¥79,800
調 光	
ペンダント本体	¥55,000
アルミカバー	¥6,800
電　源	¥18,000
組合せ価格	¥79,800

■共通仕様〔電源別売〕

消費電力：104W（標準出力電源）
89W（省エネ電源）
本体　：鋼板 白塗装
4.1kg
制御レンズ付
※カバーをセットしてご使用ください。
本体のみでは使用できません。
※別売電源を天井内に挿入する場合は、φ100電源穴が必要です。

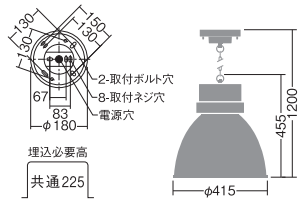

■ペンダントカバー〔別売〕



乳白カバー
LZA-90980
¥13,000
アクリル 乳白
径φ415mm 1.2kg



透明カバー
LZA-90979
¥13,000
アクリル 透明
径φ415mm 1.2kg



アルミカバー
LZA-90981
¥6,800
アルミ 白塗装
径φ415mm 0.6kg

■調光器〔別売〕
▶P.744
PWM信号制御調光器
LZA-90837E



LZ8対応電源

- ●電源選択で非調光・調光に対応
- ●非調光電源は省エネ電源、標準出力電源から選択
- ●省エネ電源使用時は消費電力・明るさが約15%ダウン

非調光 標準出力電源
LZA-91126E
¥18,000
LZ8組合せ時
105VA（100V/200V/242V）
■AC100V/200V/242V兼用
■最大延長距離10m

非調光 省エネ電源
LZA-91113E㊐
¥18,000
LZ8組合せ時
89VA（100V/200V/242V）
■AC100V/200V/242V兼用
■最大延長距離10m

調 光 PWM信号制御調光用電源
LZA-91126E
¥18,000
LZ8組合せ時
105VA（100V/200V/242V）
■AC100V/200V/242V兼用
■最大延長距離10m
調光可能範囲1%～100%

※非調光用電源（標準出力電源）とPWM信号制御調光用電源は共通です。

	昼白色 5000K/Ra83	白色 4000K/Ra83	温白色 3500K/Ra83
60° 乳白カバー	LZP-60859WW（本体） LZA-90980（乳白カバー） 60° 5000K/Ra83	LZP-60859NW（本体） LZA-90980（乳白カバー） 60° 4000K/Ra83	LZP-60859AW（本体） LZA-90980（乳白カバー） 60° 3500K/Ra83
50° 透明カバー	LZP-60859WW（本体） LZA-90979（透明カバー） 50° 5000K/Ra83	LZP-60859NW（本体） LZA-90979（透明カバー） 50° 4000K/Ra83	LZP-60859AW（本体） LZA-90979（透明カバー） 50° 3500K/Ra83
50° アルミカバー	LZP-60859WW（本体） LZA-90981（アルミカバー） 50° 5000K/Ra83	LZP-60859NW（本体） LZA-90981（アルミカバー） 50° 4000K/Ra83	LZP-60859AW（本体） LZA-90981（アルミカバー） 50° 3500K/Ra83







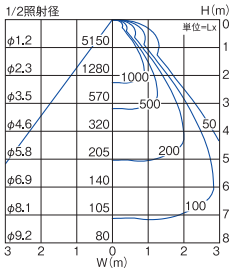

標	7220lm	104W	69.4lm/W
省	6280lm	89W	70.6lm/W

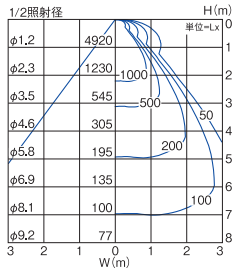

標	6910lm	104W	66.4lm/W
省	6010lm	89W	67.5lm/W

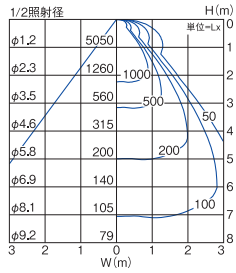

標	7100lm	104W	68.3lm/W
省	6180lm	89W	69.4lm/W

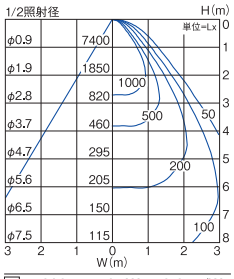

標	7280lm	104W	70.0lm/W
省	6330lm	89W	71.1lm/W

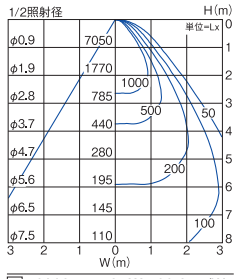

標	6960lm	104W	66.9lm/W
省	6060lm	89W	68.1lm/W

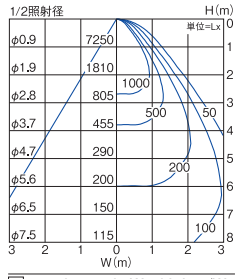

標	7150lm	104W	68.8lm/W
省	6220lm	89W	69.9lm/W

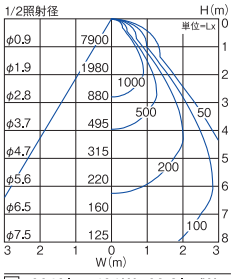

標	6640lm	104W	63.8lm/W
省	5780lm	89W	64.9lm/W

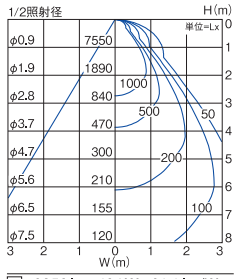

標	6350lm	104W	61.1lm/W
省	5520lm	89W	62.0lm/W

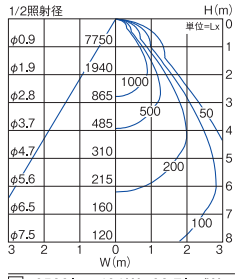

標	6520lm	104W	62.7lm/W
省	5670lm	89W	63.7lm/W

㊐:受注生産品〔納期約2週間程度〕詳しくは最寄りの営業所にお問い合わせください。　掲載の全商品の価格には、消費税は含まれておりません。

LZ6　CDM-TP150W相当　電源別売タイプ

光源寿命 40000h | グリーン購入法適合



非調光	
ペンダント本体	¥50,000
乳白カバー	¥13,000
電　源	¥14,000
組合せ価格	¥77,000
調 光	
ペンダント本体	¥50,000
乳白カバー	¥13,000
電　源	¥16,000
組合せ価格	¥79,000



非調光	
ペンダント本体	¥50,000
透明カバー	¥13,000
電　源	¥14,000
組合せ価格	¥77,000
調 光	
ペンダント本体	¥50,000
透明カバー	¥13,000
電　源	¥16,000
組合せ価格	¥79,000



非調光	
ペンダント本体	¥50,000
アルミカバー	¥6,800
電　源	¥14,000
組合せ価格	¥70,800
調 光	
ペンダント本体	¥50,000
アルミカバー	¥6,800
電　源	¥16,000
組合せ価格	¥72,800

■共通仕様〔電源別売〕

消費電力:83W(標準出力電源)
　　71W(省エネ電源)
本体　:鋼板 白塗装
4.1kg
制御レンズ付
※カバーをセットしてご使用ください。
　本体のみでは使用できません。
※別売電源を天井内に挿入する場合は、φ100電源穴が必要です。

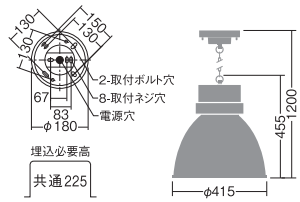

■ペンダントカバー[別売]



乳白カバー
LZA-90980
¥13,000
アクリル 乳白
径φ 415㎜ 1.2kg



透明カバー
LZA-90979
¥13,000
アクリル 透明
径φ 415㎜ 1.2kg



アルミカバー
LZA-90981
¥6,800
アルミ 白塗装
径φ 415㎜ 0.6kg

■調光器[別売]
▶P.744
PWM信号制御調光器
LZA-90837E

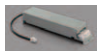

LZ6対応電源

●電源選択で非調光・調光に対応
●非調光電源は省エネ電源、標準出力電源から選択
●省エネ電源使用時は消費電力・明るさが約15%ダウン

非調光 標準出力電源
LZA-90817E
¥14,000
LZ6組合せ時
84VA(100V/200V/242V)
■AC100V/200V/242V兼用
■最大延長距離10m

非調光 省エネ電源
LZA-91111E㊟
¥14,000
LZ6組合せ時
72VA(100V/200V/242V)
■AC100V/200V/242V兼用
■最大延長距離10m

調 光 PWM信号制御調光用電源
LZA-90827E
¥16,000
LZ6組合せ時
84VA(100V/200V/242V)
■AC100V/200V/242V兼用
■最大延長距離10m
調光可能範囲1%～100%

60°



白色 4000K/Ra83

LZP-60803NW（本体）
LZA-90980（乳白カバー）
60° 4000K/Ra83

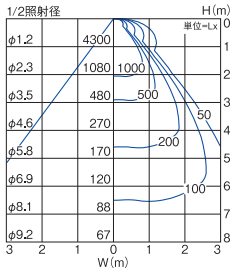

標	6050lm	83W	72.9lm/W
省	5260lm	71W	74.1lm/W

温白色 3500K/Ra83

LZP-60803AW（本体）
LZA-90980（乳白カバー）
60° 3500K/Ra83

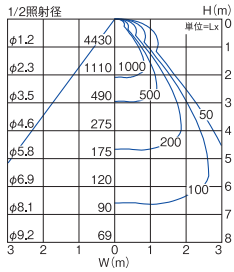

標	6220lm	83W	74.9lm/W
省	5410lm	71W	76.2lm/W

電球色 3000K/Ra83

LZP-60803YW（本体）
LZA-90980（乳白カバー）
60° 3000K/Ra83

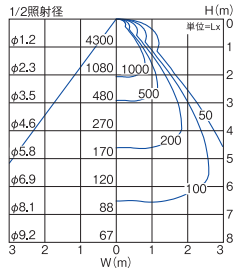

標	6050lm	83W	72.9lm/W
省	5260lm	71W	74.1lm/W

50°



白色 4000K/Ra83

LZP-60803NW（本体）
LZA-90979（透明カバー）
50° 4000K/Ra83

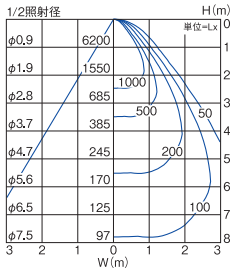

標	6100lm	83W	73.5lm/W
省	5310lm	71W	74.8lm/W

温白色 3500K/Ra83

LZP-60803AW（本体）
LZA-90979（透明カバー）
50° 3500K/Ra83

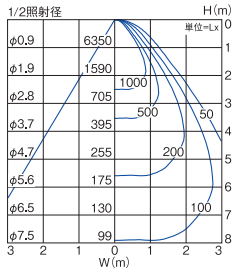

標	6270lm	83W	75.5lm/W
省	5450lm	71W	76.8lm/W

電球色 3000K/Ra83

LZP-60803YW（本体）
LZA-90979（透明カバー）
50° 3000K/Ra83

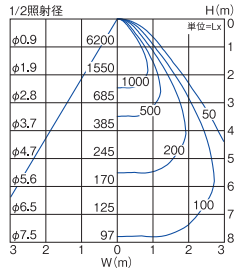

標	6100lm	83W	73.5lm/W
省	5310lm	71W	74.8lm/W

50°



白色 4000K/Ra83

LZP-60803NW（本体）
LZA-90981（アルミカバー）
50° 4000K/Ra83

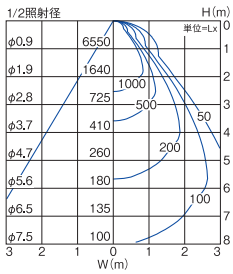

標	5560lm	83W	67.0lm/W
省	4840lm	71W	68.2lm/W

温白色 3500K/Ra83

LZP-60803AW（本体）
LZA-90981（アルミカバー）
50° 3500K/Ra83

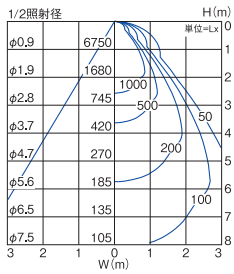

標	5710lm	83W	68.8lm/W
省	4970lm	71W	70.0lm/W

電球色 3000K/Ra83

LZP-60803YW（本体）
LZA-90981（アルミカバー）
50° 3000K/Ra83

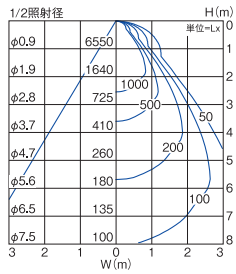

標	5560lm	83W	67.0lm/W
省	4840lm	71W	68.2lm/W

●照明器具の適正交換時期は8～10年です。　㊟:受注生産品[納期約2週間程度]詳しくは最寄りの営業所にお問い合わせください。

LZ4　CDM-TP70W相当　電源別売タイプ

光源寿命 40000h　グリーン購入法適合(Ⓖマーク記載品)



非調光	
ペンダント本体	¥35,000
乳白カバー	¥13,000
電　源	¥11,000
組合せ価格	¥59,000
調　光	
ペンダント本体	¥35,000
乳白カバー	¥13,000
電　源	¥14,500
組合せ価格	¥62,500



非調光	
ペンダント本体	¥35,000
透明カバー	¥13,000
電　源	¥11,000
組合せ価格	¥59,000
調　光	
ペンダント本体	¥35,000
透明カバー	¥13,000
電　源	¥14,500
組合せ価格	¥62,500



非調光	
ペンダント本体	¥35,000
アルミカバー	¥6,800
電　源	¥11,000
組合せ価格	¥52,800
調　光	
ペンダント本体	¥35,000
アルミカバー	¥6,800
電　源	¥14,500
組合せ価格	¥56,300

■共通仕様〔電源別売〕

消費電力:47W(標準出力電源)
39W(省エネ電源)
本体　:鋼板 白塗装
2.4kg
制御レンズ付
※カバーをセットしてご使用ください。
本体のみでは使用できません。
※別売電源を天井内に挿入する場合は、φ100電源穴が必要です。

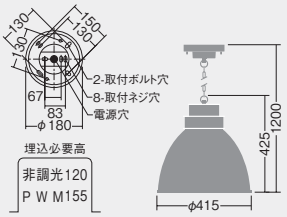

■ペンダントカバー[別売]



乳白カバー
LZA-90980
¥13,000
アクリル 乳白
径φ415mm 1.2kg



透明カバー
LZA-90979
¥13,000
アクリル 透明
径φ415mm 1.2kg



アルミカバー
LZA-90981
¥6,800
アルミ 白塗装
径φ415mm 0.6kg

■調光器[別売]
▶P.744
PWM信号制御調光器
LZA-90837E



LZ4対応電源

●電源選択で非調光・調光に対応
●非調光電源は省エネ電源、標準出力電源から選択
●省エネ電源使用時は消費電力・明るさが約15%ダウン

非調光 標準出力電源
LZA-90816E
¥11,000
LZ4組合せ時
47VA(100V/200V/242V)
■AC100V/200V/242V兼用
■最大延長距離10m

非調光 省エネ電源
LZA-91109E㊨
¥11,000
LZ4組合せ時
40VA(100V/200V/242V)
■AC100V/200V/242V兼用
■最大延長距離10m

調 光 PWM信号制御調光用電源
LZA-90826E
¥14,500
LZ4組合せ時
48VA(100V/200V/242V)
■AC100V/200V/242V兼用
■最大延長距離10m
調光可能範囲1%～100%

60°



白色 4000K/Ra83	温白色 3500K/Ra83	電球色 3000K/Ra83
LZP-60801NW(本体) **LZA-90980**(乳白カバー)	**LZP-60801AW**(本体) **LZA-90980**(乳白カバー)	**LZP-60801YW**(本体) **LZA-90980**(乳白カバー)
60° 4000K/Ra83	60° 3500K/Ra83Ⓖ	60° 3000K/Ra83Ⓖ

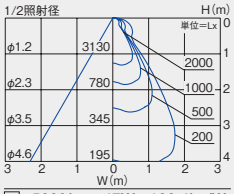

標	5000lm	47W	106.4lm/W
省	4350lm	39W	111.5lm/W

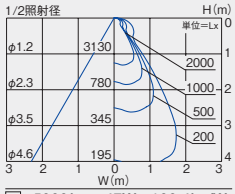

標	5000lm	47W	106.4lm/W
省	4350lm	39W	111.5lm/W

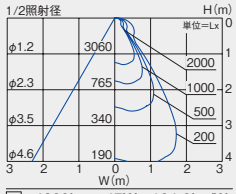

標	4900lm	47W	104.3lm/W
省	4250lm	39W	109.0lm/W

50°



LZP-60801NW(本体) **LZA-90979**(透明カバー)	**LZP-60801AW**(本体) **LZA-90979**(透明カバー)	**LZP-60801YW**(本体) **LZA-90979**(透明カバー)
50° 4000K/Ra83	50° 3500K/Ra83Ⓖ	50° 3000K/Ra83Ⓖ

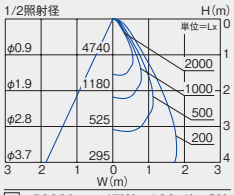

標	5000lm	47W	106.4lm/W
省	4350lm	39W	111.5lm/W

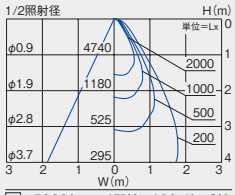

標	5000lm	47W	106.4lm/W
省	4350lm	39W	111.5lm/W

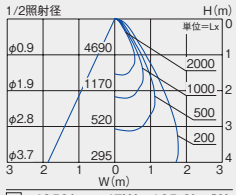

標	4950lm	47W	105.3lm/W
省	4300lm	39W	110.3lm/W

60°

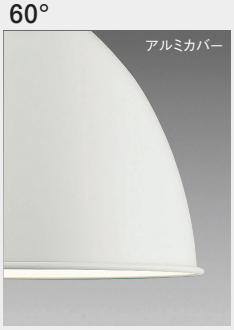

LZP-60801NW(本体) **LZA-90981**(アルミカバー)	**LZP-60801AW**(本体) **LZA-90981**(アルミカバー)	**LZP-60801YW**(本体) **LZA-90981**(アルミカバー)
60° 4000K/Ra83	60° 3500K/Ra83Ⓖ	60° 3000K/Ra83Ⓖ

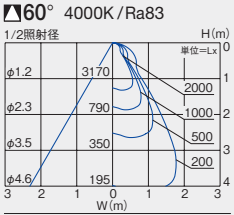

標	4550lm	47W	96.8lm/W
省	3950lm	39W	101.3lm/W

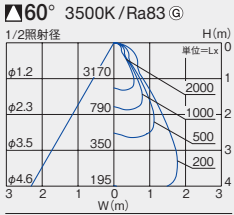

標	4550lm	47W	96.8lm/W
省	3950lm	39W	101.3lm/W

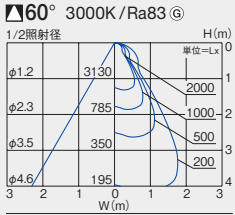

標	4500lm	47W	95.7lm/W
省	3900lm	39W	100.0lm/W

POWER CEILING

パワーシーリング

高効率&軽量化を実現した 高天井用ベースライト

業界トップクラスのエネルギー消費効率を実現。
施工性を向上する軽量タイプをラインナップ。

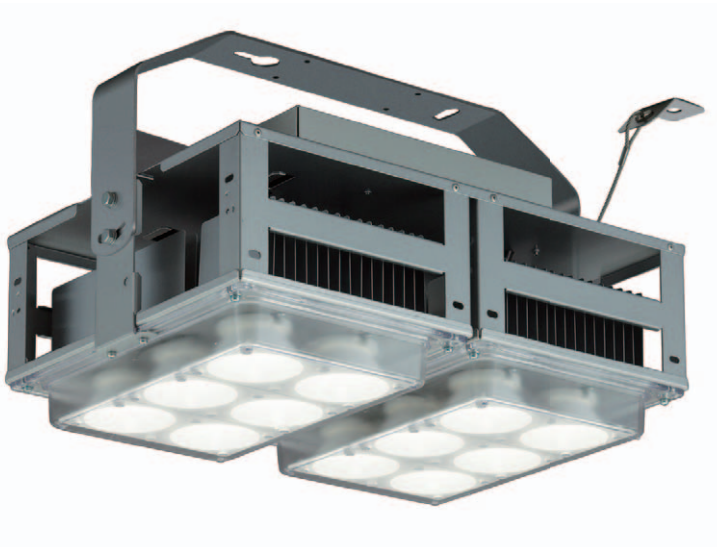

軽量化により施工性を向上

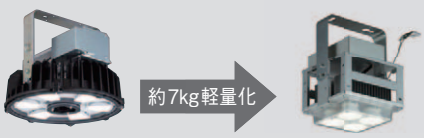

一時的な高温環境に対応 ※1

本商品の使用可能温度範囲は一般形で−10〜40℃となっていますが、夏季など一時的な高温環境であれば、下表の温度範囲で使用が可能です。

一般形・特殊対応形	200〜242V時	100V時
メタルハライドランプ 1kW相当	45℃以下 ※2	—
メタルハライドランプ 400W相当	50℃以下	45℃以下
水銀灯250W相当	60℃以下	45℃以下

※1：目安として約3ヵ月間　※2：中角タイプは40℃以下

豊富なオプションでさまざまな空間用途に対応可能

ガード付拡散カバーで体育館などでのまぶしさに配慮

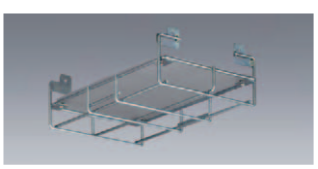

ガード付拡散カバー

体育館などには器具のまぶしさを低減するガード付拡散カバーの設置をおすすめします。

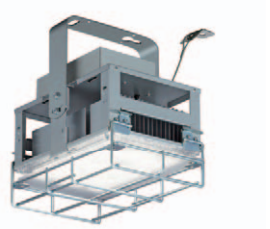

ガード付拡散カバー 組合せ時

丸タイプ同様の本体強度

下面ガードのみで体育館にも使用可能。全体ガードとの組合せでさらに強化。また、器具のまぶしさを低減するガード付拡散カバーもご用意しております。



下面ガード 組合せ時



全体ガード 組合せ時

落下防止ワイヤーの標準装備

文部科学省の指針※より、落下防止ワイヤーが標準装備。さらに、オプションで2本目の落下防止ワイヤーも取付可能。

※「学校施設における天井等落下防止対策のための手引」（平成25年8月発行）



落下防止ワイヤー

安全性・施工性に配慮

割れにくいポリカーボネート樹脂の下面カバー

ボールなどが当たっても割れにくいポリカーボネート樹脂を採用。カバーのコーナー部分には突起を設け、施工時に床に置いても傷がつきにくい構造です。



傾斜天井への取付時に角度調整が容易

30°までの傾斜天井へ取付けが可能。※取付時は、支軸ボルトを緩めることなく、角度調整ボルトを緩めることで調整できます。

※クレーン耐衝撃用を除く。

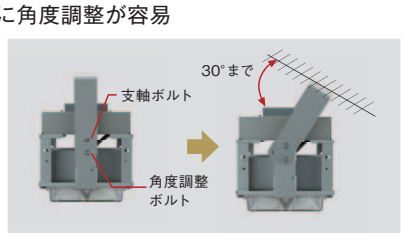

非常用電源100Vにも対応

災害時に学校の体育館などを避難場所とする場合に、非常時用の100V電源（自家発電機）にも対応が可能です。（標準仕様で100〜242Vまでの電圧対応が可能）

※LZB-92829WS/92830WSを除く。



●照明器具の適正交換時期は8〜10年です。

メタルハライドランプ1KW相当　電源内蔵タイプ

光源寿命	グリーン	
60000h (光束維持率85%)	購入法適合 (Ⓖマーク記載品)	200V-242V





非調光　調光器併用不可

■共通仕様〔電源内蔵〕

消費電力：303.7W（200V時）　310VA（200V）/317VA（242V）
本体　：鋼板 シルバー色塗装　天井付専用
アーム　：鋼板 シルバー色塗装　ボルト取付専用
反射板　：プラスチック 銀色鏡面仕上（中角形）　傾斜天井にも使用可能（30°まで）
　　プラスチック 白色（広角形）　使用可能温度範囲-10～40℃
下面カバー：ポリカーボネート 透明　初期照度補正機能付
6.6kg　維持光束81%
平均消費電力 275W

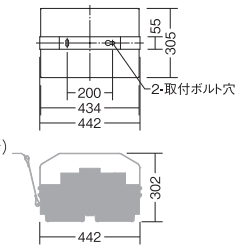

昼白色 5000K/Ra75

45°
中角形

LZB-92829WS㊫
¥314,000

45°　5000K/Ra75Ⓖ

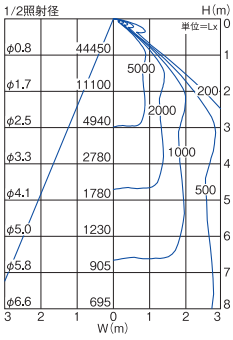

44500lm　303.7W　146.5lm/W

60°
広角形

LZB-92830WS㊫
¥314,000

60°　5000K/Ra75Ⓖ

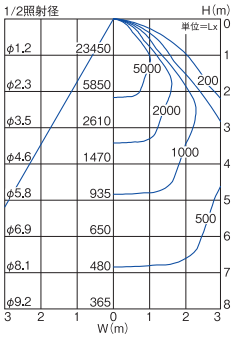

47000lm　303.7W　154.7lm/W

■オプション［別売］

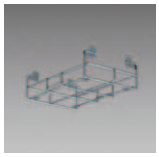

下面ガード
LZA-92834㊫
¥14,500
鋼線 電気亜鉛メッキ
0.6kg
※下面ガードは2台必要です。

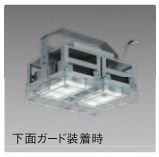

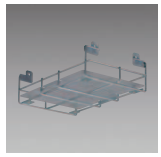

ガード付拡散カバー
LZA-92835㊫
¥17,500
鋼線 電気亜鉛メッキ
ポリカーボネート
半透明（両面マット）
0.8kg
※ガード付拡散カバーは
2台必要です。

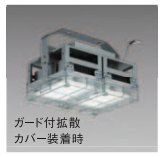

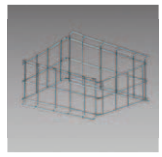

全体ガード
LZA-92837㊫
¥35,000
鋼線 電気亜鉛メッキ
1.9kg

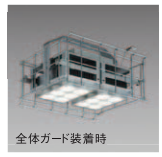



チェーン吊金具
LZA-92635㊫
¥18,000
鋼板 電気亜鉛メッキ
ステンレス
1.6kg
※特殊対応となりますので、
別途お問合せください。





落下防止ワイヤー
LZA-92838㊫
¥8,500
鋼板 電気亜鉛メッキ
ステンレス
0.1kg

㊫:受注生産品［納期約2週間程度］詳しくは最寄りの営業所にお問い合わせください。掲載の全商品の価格には、消費税は含まれておりません。

メタルハライドランプ400W相当　電源内蔵タイプ

光源寿命 60000h（光束維持率85%） | 100V-242V | グリーン購入法適合（Ⓖマーク記載品）





非調光　調光器併用不可

■共通仕様〔電源内蔵〕

消費電力：155.4W（100V時）　157VA（100V）/154VA（200V）/
150.4W（200V時）　155VA（242V）
本体　：鋼板 シルバー色塗装　天井付専用
アーム　：鋼板 シルバー色塗装　ボルト取付専用
反射板　：プラスチック 銀色鏡面仕上（中角形）　傾斜天井にも使用可能（30°まで）
使用可能温度範囲-10～40℃
プラスチック 白色（広角形）　初期照度補正機能付
下面カバー：ポリカーボネート 透明　維持光束81%
3.6kg　平均消費電力 136W

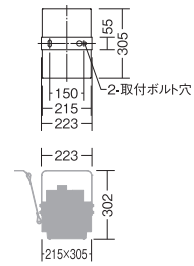

昼白色 5000K/Ra75

45°
中角形

LZB-92827WS㊫
¥160,000

45° 5000K/Ra75Ⓖ

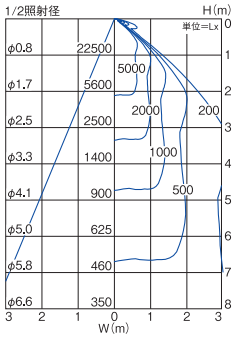

22500lm　155.4W　144.7lm/W

60°
広角形

LZB-92828WS㊫
¥160,000

60° 5000K/Ra75Ⓖ

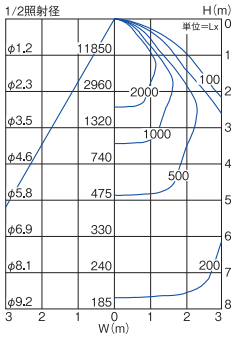

23800lm　155.4W　153.1lm/W

■オプション［別売］



下面ガード
LZA-92834㊫
¥14,500
鋼線 電気亜鉛メッキ
0.6kg

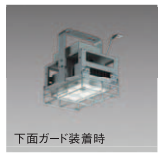

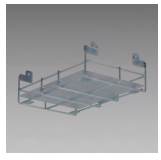

ガード付拡散カバー
LZA-92835㊫
¥17,500
鋼線 電気亜鉛メッキ
ポリカーボネート
半透明（両面マット）
0.8kg

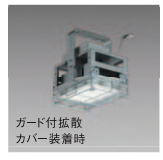

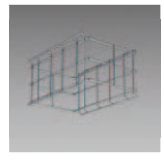

全体ガード
LZA-92836㊫
¥25,000
鋼線 電気亜鉛メッキ
1.6kg

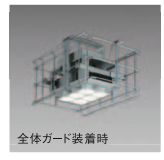



チェーン吊金具
LZA-92635㊫
¥18,000
鋼板 電気亜鉛メッキ
ステンレス
1.6kg



落下防止ワイヤー
LZA-92838㊫
¥8,500
鋼板 電気亜鉛メッキ
ステンレス
0.1kg



●照明器具の適正交換時期は8～10年です。　㊫:受注生産品［納期約2週間程度］詳しくは最寄りの営業所にお問い合わせください。

水銀灯250W相当　電源内蔵タイプ

光源寿命 60000h（光束維持率85%） | 100V-242V | グリーン購入法適合（Ⓖマーク記載品）

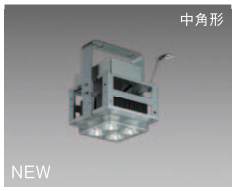

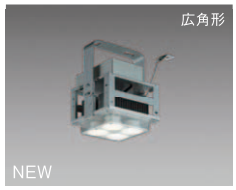

非調光　調光器併用不可

■共通仕様〔電源内蔵〕

消費電力：71.8W（100V時）
　　70.3W（200V時）
本体　：鋼板 シルバー色塗装
アーム　：鋼板 シルバー色塗装
反射板　：プラスチック 銀色鏡面仕上（中角形）
　　プラスチック 白色（広角形）
下面カバー：ポリカーボネート 透明
3.1kg

73VA（100V）/72VA（200V）/73VA（242V）
ボルト取付専用
初期照度補正機能付
天井付専用
傾斜天井にも使用可能（30°まで）
使用可能温度範囲-10～40℃
維持光束81%
平均消費電力 64W

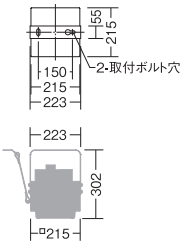

昼白色 5000K/Ra75

LZB-92825WS Ⓦ
¥88,000

45°
中角形

45°　5000K/Ra75Ⓖ

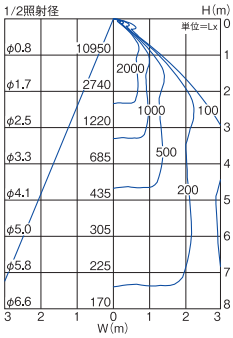

11000lm　71.8W　153.2lm/W

LZB-92826WS Ⓦ
¥88,000

60°
広角形

60°　5000K/Ra75Ⓖ

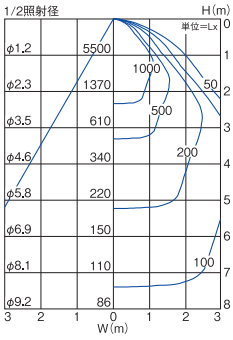

11000lm　71.8W　153.2lm/W

■オプション［別売］

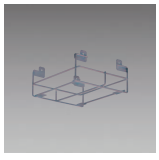

下面ガード
LZA-92831 Ⓦ
¥11,000
鋼線 電気亜鉛メッキ
0.4kg

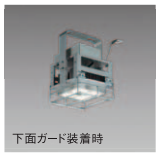



ガード付拡散カバー
LZA-92832 Ⓦ
¥13,000
鋼線 電気亜鉛メッキ
ポリカーボネート
半透明（両面マット）
0.6kg

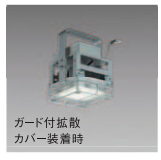

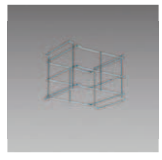

全体ガード
LZA-92833 Ⓦ
¥22,000
鋼線 電気亜鉛メッキ
0.9kg

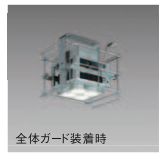



チェーン吊金具
LZA-92635 Ⓦ
¥18,000
鋼板 電気亜鉛メッキ
ステンレス
1.6kg



落下防止ワイヤー
LZA-92838 Ⓦ
¥8,500
鋼板 電気亜鉛メッキ
ステンレス
0.1kg



POWER CEILING

パワーシーリング

高効率&軽量化を実現した 高天井用ベースライト

業界トップクラスのエネルギー消費効率を実現。
施工性を向上する軽量タイプをラインナップ。



別置電源の軽量化により施工性を向上



一時的な高温環境に対応

本商品の使用可能温度範囲は一般形で−10～35℃となっていますが、夏季など一時的な高温環境であれば、下表の温度範囲で使用が可能です。

一般形・特殊対応形	200～242V時	100V時
メタルハライドランプ 400W相当	50℃以下	45℃以下
水銀灯 250W相当	60℃以下	45℃以下

非常用電源 100Vにも対応

災害時に学校の体育館などを避難場所とする場合に、非常時用の100V電源（自家発電機）にも対応が可能です。
（標準仕様で100～242Vまでの電圧対応が可能）

選べる調光機能:連続調光機能でさらに省エネ

5～100%調光が可能。信号制御調光器（別売）や自動調光システムを組合せて調光すれば、快適さを損なわずに省エネを図ることができます。

[自動調光システムとの組合せ]

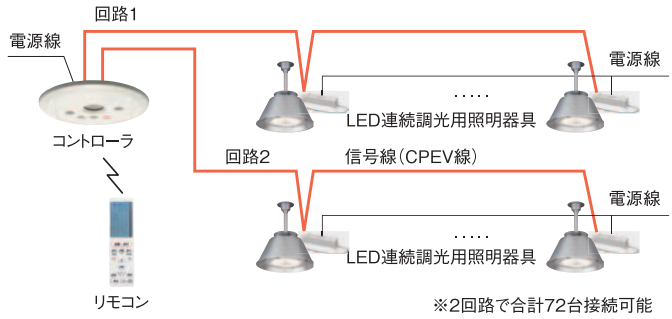

※2回路で合計72台接続可能

[信号制御調光システムとの組合せ]

調光器と組合せて、手動で簡単に5～100%の調光ができます。



信号制御調光器
LZA-90837

LED連続調光用照明器具
5～100%
（消灯する場合はスイッチでOFFにしてください）
※接続可能台数
LZB-92840WS/NS/YS
6台（100V）/13台（200V）
LZB-92839WS/NS/YS
13台（100V）/27台（200V）

[節電モード機能付]

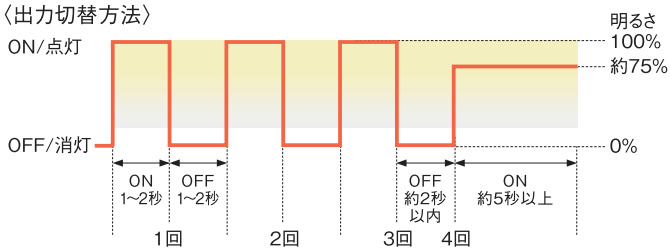

●節電モード機能（段調光機能）

スイッチを4回切替で設置後も簡単に明るさを約75%（節電モード）に落とすことができる、段調光機能を搭載。用途変更で照度を落とす場合などに柔軟に対応できます。

 ●照明器具の適正交換時期は8～10年です。

メタルハライドランプ400W相当　軽量タイプ/電源別置タイプ

光源寿命 40000h（光束維持率85%） | 100V-242V | グリーン購入法適合（Ⓖマーク記載品）



調 光　調光可能 5%～100%

■共通仕様〔電源付（別置）〕

消費電力　：137.4W（100V時）
　　134.5W（200V時）
本体　　：アルミ
　　シルバーアルマイト
アーム　　：アルミ
　　シルバー色塗装
下面カバー：ポリカーボネート 透明
1.8kg

140A（100V）/138VA（200V）/
141VA（242V）
天井付専用
使用可能温度範囲-10～40℃
注）配線施工の際、電源線以外に専用信号線（CPEVφ0.9～1.2）が必要です。

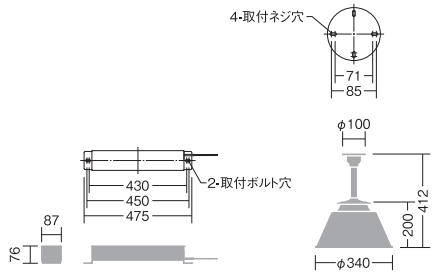

70°

昼白色 5000K/Ra75	白色 4000K/Ra85	電球色 3000K/Ra85
LZB-92840WS㊫	LZB-92840NS㊫	LZB-92840YS㊫
¥114,000	¥114,000	¥114,000

▲70°　5000K/Ra75Ⓖ

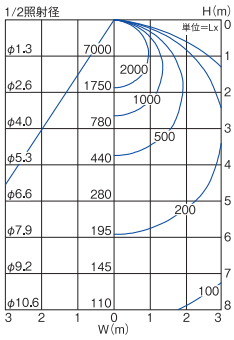

21000lm　137.4W　152.8lm/W

▲70°　4000K/Ra85Ⓖ

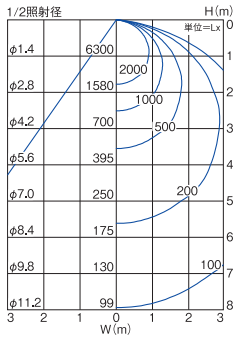

18900lm　137.4W　137.5lm/W

▲70°　3000K/Ra85Ⓖ

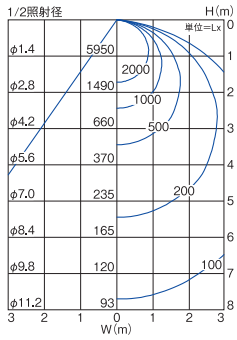

17800lm　137.4W　129.5lm/W

水銀灯250W相当　軽量タイプ/電源別置タイプ

光源寿命 40000h（光束維持率85%） | 100V-242V | グリーン購入法適合（Ⓖマーク記載品）



調 光　調光可能 5%～100%

■共通仕様〔電源付（別置）〕

消費電力　：73.6W（100V時）
　　72.1W（200V時）
本体　　：アルミ
　　シルバーアルマイト
アーム　　：アルミ シルバー色塗装
下面カバー：ポリカーボネート 透明
1.8kg

74VA（100V）/72VA（200V）/
73VA（242V）
天井付専用
使用可能温度範囲-10～40℃
注）配線施工の際、電源線以外に専用信号線（CPEVφ0.9～1.2）が必要です。

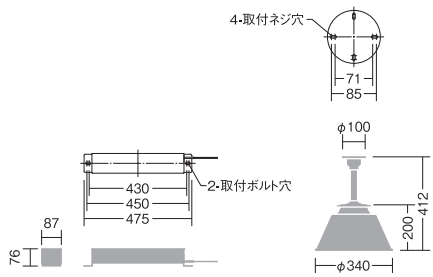

70°

昼白色 5000K/Ra75	白色 4000K/Ra85	電球色 3000K/Ra85
LZB-92839WS㊫	LZB-92839NS㊫	LZB-92839YS㊫
¥60,000	¥60,000	¥60,000

▲70°　5000K/Ra75Ⓖ

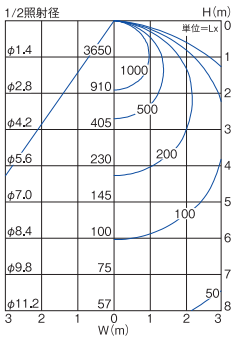

11000lm　73.6W　149.4lm/W

▲70°　4000K/Ra85Ⓖ

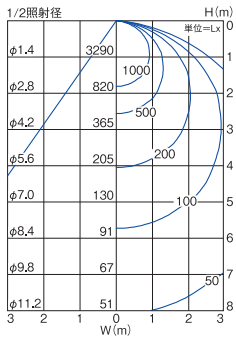

9900lm　73.6W　134.5lm/W

▲70°　3000K/Ra85Ⓖ

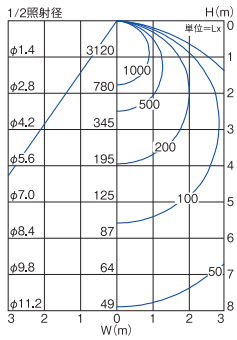

9400lm　73.6W　127.7lm/W

■オプション［別売］

■調光器［別売］
▶P.744
PWM信号制御調光器
LZA-90837E



下面ガード
LZA-92640㊫
¥12,000
銅線 電気亜鉛メッキ
0.7kg

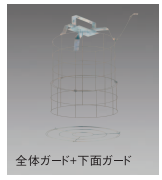

※全体ガードと組み合わせてご使用ください。下面ガード単体ではご使用できません。



全体ガード
LZA-92639㊫
¥48,000
鋼線 電気亜鉛メッキ
5.9kg





チェーン吊金具
LZA-92643㊫
¥6,900
銅板 ステンレス電気亜鉛メッキ
0.5kg

㊫:受注生産品　詳しくは最寄りの営業所にお問い合わせください。掲載の全商品の価格には、消費税は含まれておりません。

RANGE HOOD LIGHT

レンジフード用照明

蒸気・油・埃など過酷な厨房環境にも適応したレンジフード用LED照明





レンジフード内をくまなく照射し、手元全体を明るく照らします。客席との明暗の差がなくなりオープンキッチンなどで客席との一体感が増します。



Ra90の高い演色性

人の顔色や料理の色を自然にみせたい場合には、演色性の高いタイプがおすすめです。

IP67の高い防水・防湿・防塵構造

清掃時には直接水洗いができるので、清潔感を保つことができます。

IP等級とは

国際的なIP等級で最高ランクを獲得。異物や水の浸入に対する耐久性を確保するため、広範囲にわたるさまざまなテストを実施。IEC（国際電気標準会議）で規定しているIP等級（IEC529による規定）で最高ランクIP67を獲得しています。

IP○○
- 第2特性（0~8）— 器具の防水等級
- 第1特性（0~6）— 器具の防塵等級
- 特性記号

第1特性数値（IEC529）	
数値	保護等級の意味（事例）
0	無保護
1	直径50mm以上の固形物に対する保護（手が入らない）
2	直径12mm以上の固形物に対する保護（指が入らない）
3	直径2.5mm以上の固形物に対する保護（工具等が入らない）
4	直径1.0mm以上の固形物に対する保護（電線・針金等が入らない）
5	器具の機能に影響を及ぼす程の塵埃に対する保護
6	塵埃が全く入らない

第2特性数値（IEC529）	
数値	保護等級の意味（事例）
0	無保護
1	鉛直に滴下する水に対する保護
2	鉛直から15度の範囲で滴下する水に対する保護
3	鉛直から60度の範囲で散水する水に対する保護
4	あらゆる方向からの水の飛沫に対する保護
5	あらゆる方向からの噴流水に対する保護
6	あらゆる方向からの強力な噴流水に対する保護
7	定められた条件での浸せきに対する保護
8	規定圧力内での常時水没に対する保護

JIS C 8105-1より抜粋



「東京消防庁予防事務審査・検査基準」に基づいた設計。

関連法規

東京消防庁　予防事務審査・検査基準　平成13年4月
第3章　火を使用する設備等の技術基準、第2節　各論　第2厨房設備
(3) 厨房設備に付属する天蓋および排気ダクト
　ア.業務用厨房設備に付属する天蓋及びダクト（イ）構造および設置要項

●照明設備は固定させないこと。ただし次の事項が講じられている場合はこの限りではない。
　ア.照明設備は耐熱性のもので、油脂、蒸気などの防護措置が施されていること。
　イ.衝撃を受けるおそれのある部分の照明設備は、金網等で防護すること。
　ウ.熱の影響を受けるおそれのある部分の電気配線は、耐熱性を有する電線
　　（けい素ゴム絶縁ガラス編組電線又はふっ素樹脂電線若しくはこれと同等以上の耐熱性を有するもの）
●電気配線は、天蓋の内側に設けないこと。

安全性能について

■耐熱・堅牢性能
　●ガラスカバー：肉厚6㎜以上の硬質プレスガラスを採用し、耐熱・耐衝撃性能に優れています。
　●電線：シリコンゴム絶縁ガラス編組電線（耐熱温度：180℃）
　●パッキン：シリコンゴム製（耐熱温度：180℃）
　●ソケット：磁気性
■防湿性能
　●器具設置状態において完全密閉構造を採用し防湿性能を確保（電源接続部は除く）
■耐蝕、耐薬品性能
　●耐蝕、耐薬品性に優れたステンレス（SUS304）・硬質ガラスを採用
■保守性能
　●ランプ交換時・清掃時でも操作しやすいネジ式ガラスグローブを採用

●照明器具の適正交換時期は8~10年です。

白熱灯100W相当　レンジフード用照明

光源寿命 50000h



非調光　調光器併用不可

■共通仕様〔電源別売〕

消費電力：12.5W
本体　：アルミダイカスト ステンレス
　　強化ガラス透明
1.0kg
防雨・防湿・防塵形

電線3m付
DC24V
最高使用温度55度
IP67

※屋内用直流電源装置が必要です。

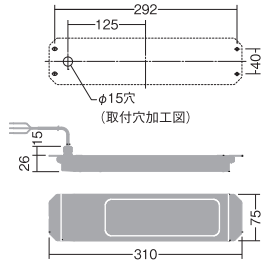

50°

白色 4500K/Ra80	電球色 3000K/Ra90	電球色 2700K/Ra90
LZC-92158WSE	LZC-92158YS	LZC-92158LS
〈2018年2月発売〉 ¥69,500	¥69,500	¥69,500
50° 4500K/Ra80	50° 3000K/Ra90	50° 2700K/Ra90

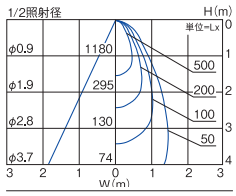

1060lm	12.5W	84.8lm/W

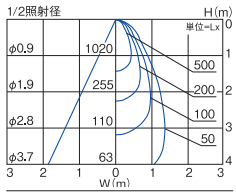

910lm	12.5W	72.8lm/W

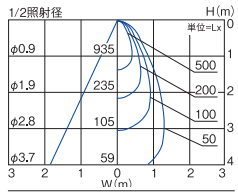

840lm	12.5W	67.2lm/W

白熱灯80W相当　レンジフード用照明

光源寿命 50000h

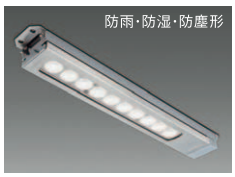

非調光　調光器併用不可

■共通仕様〔電源別売〕

消費電力：11W
本体　：アルミダイカスト ステンレス
　　強化ガラス透明
0.9kg
防雨・防湿・防塵形

電線3m付
DC24V
最高使用温度55度
IP67

※屋内用直流電源装置が必要です。

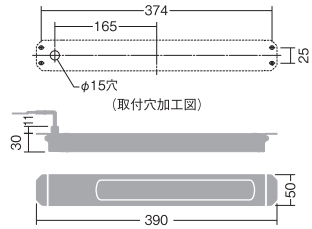

30°

電球色 3000K/Ra90	電球色 2700K/Ra90
LZC-92157YS	LZC-92157LS
¥62,000	¥62,000
30° 3000K/Ra90	30° 2700K/Ra90

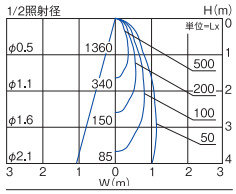

750lm	11W	68.1lm/W

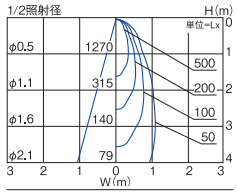

700lm	11W	63.6lm/W

■屋内用直流電源装置


LZA-92159
¥13,500


LZA-91378
¥23,000

品番		LZA-92159	LZA-91378
電源電圧		100/200/242V	100V
電源周波数		50/60Hz	
入力電流		0.72/0.36/0.30A	1.54A
電気容量		72/72/72VA	154VA
消費電力		72/70/70W	85W
出力電圧		DC24V	
最大出力		60VA	72VA
電源寸法		縦228×横53×高44mm	縦316×横115×高60mm
重量		0.3kg	0.7kg
電源・接続		端子台(送り)適合電線径 単線φ1.6・φ2.0	
出力接続		コネクタ付リード線出し	端子台(送り)適合電線径 単線φ1.6・φ2.0
最大延長距離		10m	10m
取付方向		水平(上下逆不可)または垂直	
保護回路		過電圧・過電流保護内蔵	
接続台数	LZC-92157LS LZC-92157YS	4	5
	LZC-92158LS LZC-92158YS LZC-92158WS	3	5
価格		¥13,500	¥23,000

Hf32W×2灯 高出力相当　直付形/低温用(-40℃対応)・直下配光タイプ

光源寿命 50000h | 100V-242V | グリーン購入法適合(Ⓖマーク記載品)



非調光 調光器併用不可

■共通仕様

消費電力:38.8W
本体　:ガラス繊維強化ポリエステル
カバー　:アクリル 透明(光拡散模様入)

4.1kg
39VA(100V)/40VA(200V)/39VA(242V)
IP65

注)電源線と口出線の接続部分に防水処理を行ってください。
注)洗浄等により器具に放水する場合は、消灯後30分以上経ってから行ってください。
注)屋外や直射日光の当たる場所では使用できません。
注)冷風が当たる場所では使用できません。
注)水やミストがかかる場所では15分以上連続して使用しないでください。
注)周囲温度を変更する場合は予め3時間以上点灯させた状態で行ってください。
注)腐食性ガス、有機溶剤、蒸気にさらさないでください。

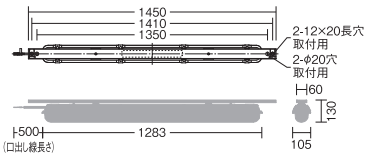

昼白色5000K/Ra85

価格 ¥63,000

LZB-92770WT ㊞
5990lm·38.8W·154.3lm/W Ⓖ

周囲温度	器具光束(lm)	光束維持率(%)	消費電力(W) 100V	消費電力(W) 200V·242V	固有エネルギー消費効率(lm/W)
25℃	5780	83	37.7	36.8	153.3
10℃	5900	93	38.1	37.3	154.8
0℃	5920	93	38.2	37.3	154.9
-10℃	5930	93	38.4	37.4	154.4
-20℃	5950	93	38.4	37.6	154.9
-30℃	5980	93	38.6	37.7	154.9
-40℃	5990	93	38.8	37.9	154.3

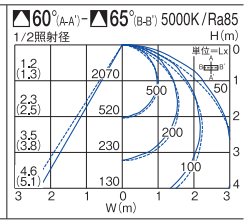

Hf32W×2灯 高出力相当　直付形/低温用(-40℃対応)・拡散配光タイプ

光源寿命 50000h | 100V-242V | グリーン購入法適合(Ⓖマーク記載品)



非調光 調光器併用不可

■共通仕様

消費電力:38.8W
本体　:ガラス繊維強化ポリエステル
カバー　:アクリル 透明(光拡散模様入)

4.1kg
39VA(100V)/40VA(200V)/39VA(242V)
IP65

注)電源線と口出線の接続部分に防水処理を行ってください。
注)洗浄等により器具に放水する場合は、消灯後30分以上経ってから行ってください。
注)屋外や直射日光の当たる場所では使用できません。
注)冷風が当たる場所では使用できません。
注)水やミストがかかる場所では15分以上連続して使用しないでください。
注)周囲温度を変更する場合は予め3時間以上点灯させた状態で行ってください。
注)腐食性ガス、有機溶剤、蒸気にさらさないでください。

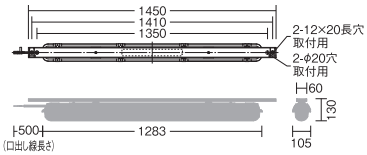

昼白色5000K/Ra85

価格 ¥63,000

LZB-92771WT ㊞
5650lm·38.8W·145.6lm/W Ⓖ

周囲温度	器具光束(lm)	光束維持率(%)	消費電力(W) 100V	消費電力(W) 200V·242V	固有エネルギー消費効率(lm/W)
25℃	5460	83	37.7	36.8	144.8
10℃	5560	93	38.1	37.3	145.9
0℃	5580	93	38.2	37.3	146.0
-10℃	5590	93	38.4	37.4	145.5
-20℃	5620	93	38.4	37.6	145.5
-30℃	5640	93	38.6	37.7	146.1
-40℃	5650	93	38.8	37.9	145.6

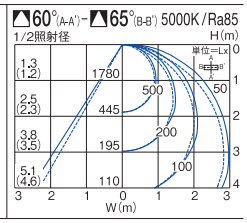

優れた低温特性。−40℃〜35℃まで瞬時点灯+早い光束立ち上がり

通常の低温室用蛍光灯器具は点灯してから最大光束になるまで20〜40分かかり、倉庫等では常時点灯にせざるを得ませんでした。
LEDは瞬時の光束立ち上がりにより、不在時の消灯が可能。点灯時間を大幅に削減し、省エネを図ることが可能です。

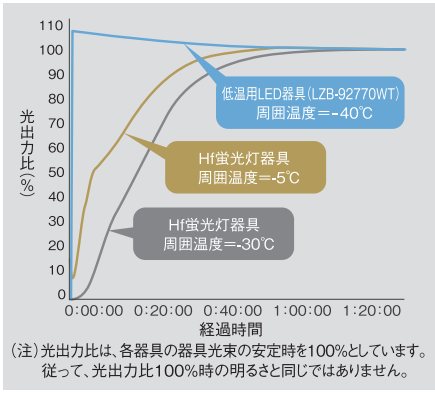

(注)光出力比は、各器具の器具光束の安定時を100%としています。
従って、光出力比100%時の明るさと同じではありません。

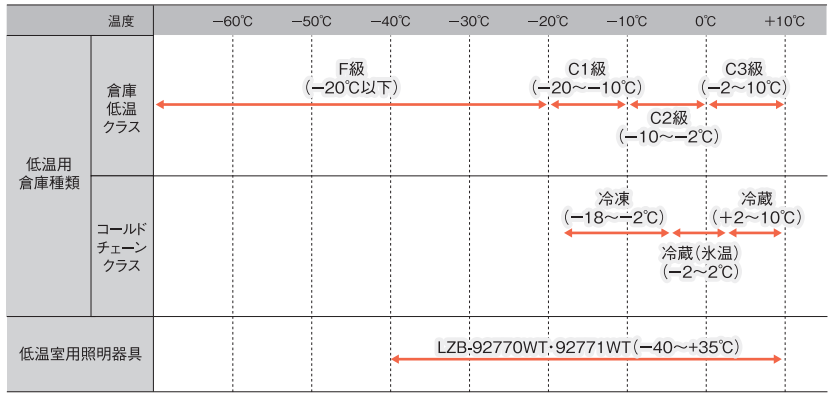

●照明器具の適正交換時期は8〜10年です。　㊞:受注生産品 詳しくは最寄りの営業所にお問い合わせください。

白熱灯100W相当　直付形/低温用(-30℃対応)

近接限度 0.1m | 光源寿命 40000h | 100V 専用

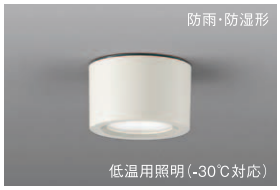

非調光　調光器併用不可

■共通仕様〔電源内蔵〕

消費電力:9.8W
本体　　:アルミダイカスト 白塗装
アクリル 乳白(マット)
0.6kg
16VA
防雨・防湿形
拡散パネル付
人感センサー別売(LZA-91551)

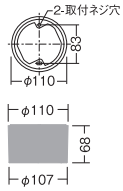

	昼白色5000K/Ra85		
価格 ¥29,800	LZW-91550WW 570lm・9.8W・58.2lm/W		

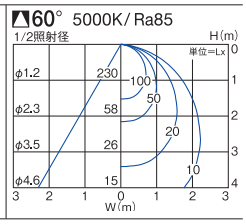

人感センサーON/OFFタイプ　直付形/低温用(-30℃対応)

100V 専用



LZA-91551
¥32,800

■共通仕様

本体　　:アルミ 白塗装
プラスチック 白
0.2kg
防雨・防湿形
接続可能容量LED240VAまで
点灯保持時間3分

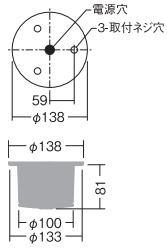

氷点下-30℃でも瞬時点灯

低温環境に強いLEDなら、冷凍庫内でも即時点灯が可能。高さ68mmのコンパクトサイズで、場所をとらずに明るさを確保します。

専用センサー併用でさらに省エネ

自動点滅で消し忘れもありません。オプションのエリアマスクの使用で感知エリアを調整できます。

センサー稼働イメージ

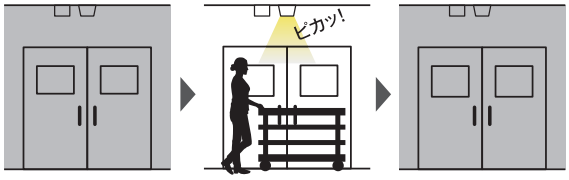

暗い間も
センサーが作動。
消灯状態で待機。

人が近づくと
100%点灯状態に。

人がいなくなると消灯。
消灯状態で待機。

エリアマスク使用イメージ

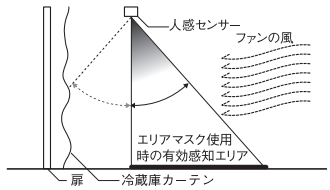

ファンにたなびく冷蔵庫カーテンに反応しません。

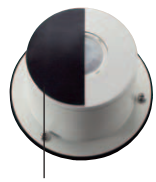

簡単装着
エリアマスク

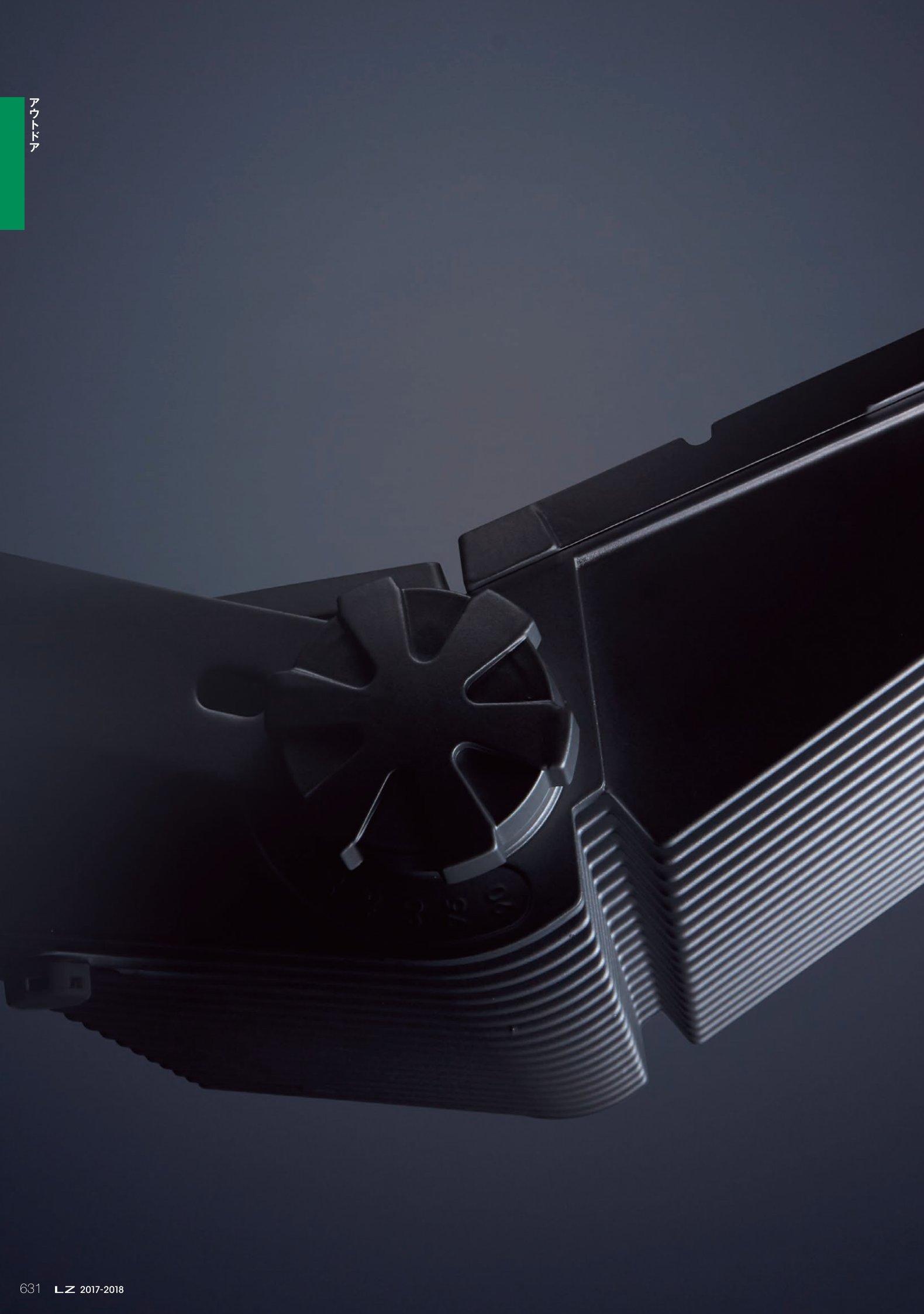

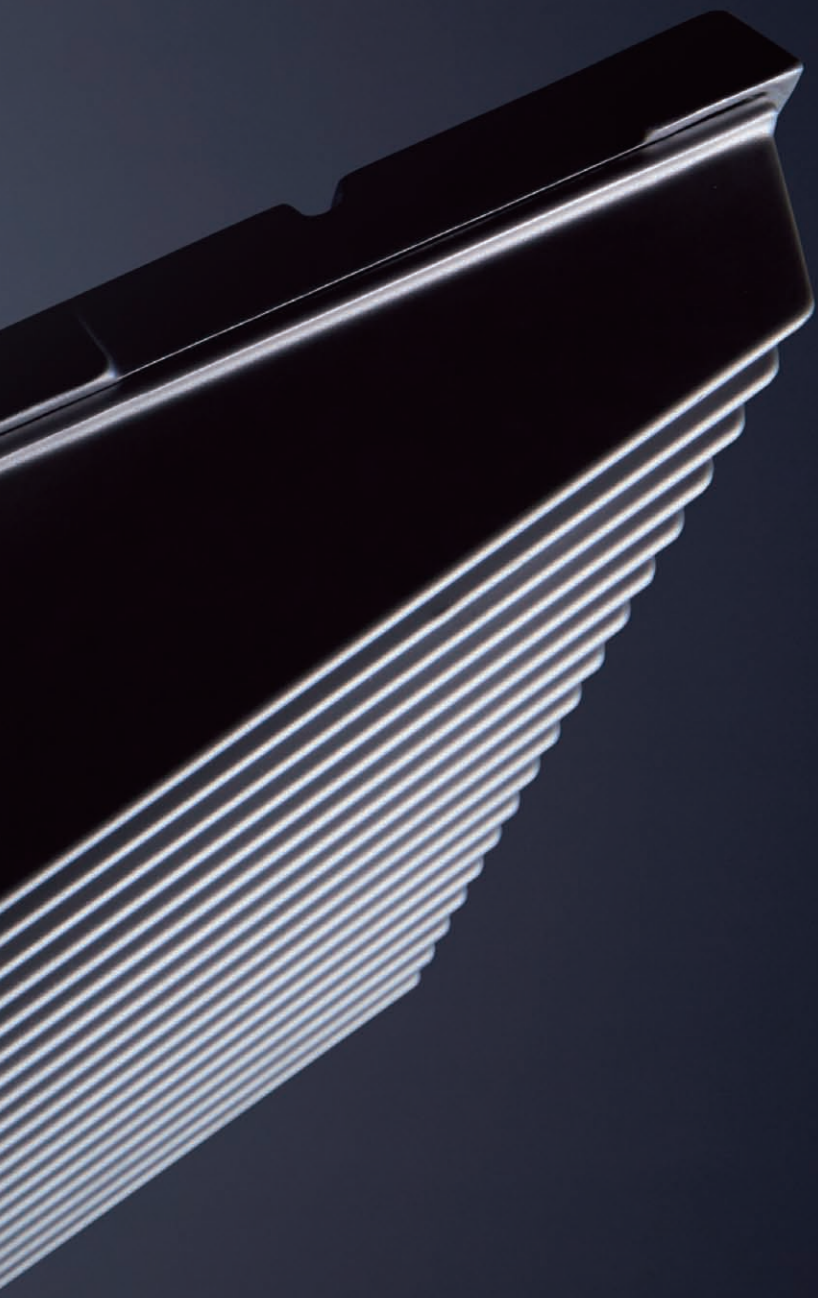

OUTDOOR Series
アウトドアシリーズ

OUTDOOR Series / アウトドアシリーズ

スポットライト SPOTLIGHT


ハイパワースポット
▶P.645


コンパクトスポット
▶P.649


アームタイプ
▶P.655


スパイクタイプ
▶P.659

ウォールスポット（看板灯） WALL SPOTLIGHT


フランジタイプ
▶P.665


アームタイプ
▶P.673

屋外用ライン照明 OUTDOOR LINE LIGHT


ハイパワーラインライト
▶P.499


スリムラインライト
▶P.501


カーブラインライト
▶P.503

ブラケット BRACKET


シリンダー型
▶P.678

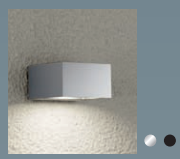
角型
▶P.685


防雨・防湿形
▶P.685


▶P.686

フットライト FOOT LIGHT


角型
▶P.688


長型
▶P.689

ハイポール
HIGH POLE



灯具可動タイプ（灯具選択型）
▶P.693

灯具可動タイプ
▶P.697・698

下方配光タイプ
▶P.699・700

全周配光タイプ
▶P.700

投光器
FLOOD LIGHT
ハイパワー投光器



▶P.702

軒下ダウンライト
OUTDOOR DOWNLIGHT



マルチレンズタイプ
▶P.235

拡散パネルタイプ
▶P.240

LEDランプタイプ
▶P.244

軒下ユニバーサルダウンライト
OUTDOOR UNIVERSAL DOWNLIGHT



▶P.360

軒下シーリングダウンライト
OUTDOOR CEILING DOWNLIGHT



▶P.248

低温用ベースライト
OUTDOOR BASELIGHT



▶P.630

軒下用ベースライト
OUTDOOR BASELIGHT



▶P.598

ZERO
LANDSCAPE LIGHTING ZERO

アウトドア製品を「LANDSCAPE LIGHTING ZERO」カタログに、多数掲載しています。
詳しくはカタログをご覧ください。


Spotlight


Pole Spotlight


Floor Wash Pole Light


Pole Light


Square Pole Light


Bracket

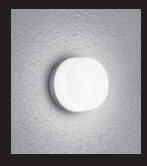
Bracket

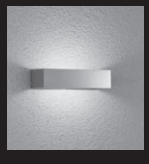
Wall Bracket


GLARELESS Downlight


GLARELESS Universal Downlight


Ceiling Light


Indirect Light


Ground Light

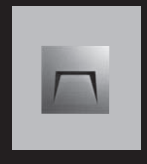
Foot Light

OUTDOORLIGHT : MATRIX / アウトドアライト：マトリクス

スポットライト

従来光源		スポットライト		アームタイプ		スパイクタイプ	
CDM-T 70W	LZ4		◪11°○LZW-60715NS ●LZW-60715YS ◪40°○LZW-60716NS ●LZW-60716YS ▶P.645				
			◪11°○LZW-60715NB ●LZW-60715YB ◪40°○LZW-60716NB ●LZW-60716YB ▶P.645				
	LZ3		◪11°○LZW-60713NS ●LZW-60713YS ◪40°○LZW-60714NS ●LZW-60714YS ▶P.646				
			◪11°○LZW-60713NB ●LZW-60713YB ◪40°○LZW-60714NB ●LZW-60714YB ▶P.646				
CDM-T 35W	LZ2		◪11°○LZW-60711NS ●LZW-60711YS ◪40°○LZW-60712NS ●LZW-60712YS ▶P.647				
			◪11°○LZW-60711NB ●LZW-60711YB ◪40°○LZW-60712NB ●LZW-60712YB ▶P.647				
φ50 12V ダイクロハロゲン 85W形 60W	LZ1		◪11°●LZW-60709AS ●LZW-60709YS ◪40°●LZW-60710AS ●LZW-60710YS ▶P.648				
			◪11°●LZW-60709AB ●LZW-60709YB ◪40°●LZW-60710AB ●LZW-60710YB ▶P.648				
			◪11°●LZW-60159YS ◪30°●LZW-60160YS ▶P.649		◪40° ●LZW-60789YS ▶P.655		
			◪11°●LZW-60159YB ◪30°●LZW-60160YB ▶P.649		◪40° ●LZW-60789YB ▶P.655		
φ50 ダイクロハロゲン 75W形 65W	LZ0.5		◪16°●LZW-60559YS ◪25°●LZW-60560YS ▶P.650		◪16° ●LZW-60562YS ◪25° ●LZW-60563YS ▶P.656		◪16°●LZW-60568YS ◪25°●LZW-60569YS ▶P.659
			◪16°●LZW-60559YB ◪25°●LZW-60560YB ▶P.650		◪16° ●LZW-60562YB ◪25° ●LZW-60563YB ▶P.656		◪16°●LZW-60568YB ◪25°●LZW-60569YB ▶P.659
	DECO-S50C DECO-S50 ［ランプ別売］		［本体］ LZW-90630XS ▶P.651・652 ［ランプ別売※1］		［本体］ LZW-90631XS ▶P.657・658 ［ランプ別売※1］		［本体］ LZW-90633XS ▶P.661・662 ［ランプ別売※1］
			［本体］ LZW-90630XB ▶P.651・652 ［ランプ別売※1］		［本体］ LZW-90631XB ▶P.657・658 ［ランプ別売※1］		［本体］ LZW-90633XB ▶P.661・662 ［ランプ別売※1］
φ50 ダイクロハロゲン 50W形 40W	［別売ランプ※1］  	調光 DECO-S50C LED 5.7W φ50ダイクロハロゲン75W形65W相当 ◪8° ●LZA-92758（ホワイト） ●LZA-92759（ブラック） ●LZA-92762（ホワイト） ●LZA-92763（ブラック） ◪18° ●LZA-92760（ホワイト） ●LZA-92761（ブラック） ●LZA-92764（ホワイト） ●LZA-92765（ブラック） ◪30° ●LZA-92766（ホワイト） ●LZA-92767（ブラック） ●LZA-92768（ホワイト） ●LZA-92769（ブラック）		 	調光 DECO-S50 LED 5.6W φ50ダイクロハロゲン50W形40W相当 ◪20° ●LZA-90681（ホワイト） ●LZA-90682（ブラック） ●LZA-91465（ホワイト） ●LZA-91466（ブラック） ◪30° ●LZA-90683（ホワイト） ●LZA-90684（ブラック） ●LZA-91467（ホワイト） ●LZA-91468（ブラック）		
ビーム球 150W	［ランプ別売］	防雨・防湿形 	［本体］ LZW-91585XB ▶P.653 ［ランプ別売※2］			防雨・防湿形 	［本体］ LZW-91586XB ▶P.660 ［ランプ別売※2］
		［別売ランプ※2］  非調光 LEDランプ（PAR38） 22W ◪25° ●LZA-91772 ●LZA-91773 ◪35° ●LZA-91774 ●LZA-91775		非調光 LEDランプ（PAR38） 29W ◪20° ●LZA-92239 ●LZA-92240 ◪35° ●LZA-91776 ●LZA-91777			

◪：多眼モジュールタイプ　◁▷：LEDランプ　［色温度］●：5000K ○：4000K ●：3500K ●：3000K ●：2700K ●：2200K

●照明器具の適正交換時期は8～10年です。

ウォールスポット（看板灯）

従来光源		フランジタイプ		アームタイプ	
メタルハライドランプ 250W			［本体］［フランジ］ ●LZW-91347WWE LZA-91490 ●LZW-91347YWE ▶P.668		［本体］［アーム］ ●LZW-91347WWE LZA-92117 ●LZW-91347YWE ▶P.674
			［本体］［フランジ］ ●LZW-91347WDE LZA-91491 ●LZW-91347YDE ▶P.668		［本体］［アーム］ ●LZW-91347WDE LZA-92118 ●LZW-91347YDE ▶P.674
		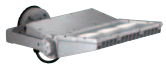	［本体］［フランジ］ ●LZW-91344WSE LZA-90770 ●LZW-91344YSE ▶P.665		［本体］［アーム］ ●LZW-91344WSE LZA-92115 ●LZW-91344YSE ▶P.673
			［本体］［フランジ］ ●LZW-91344WBE LZA-90771 ●LZW-91344YBE ▶P.665		［本体］［アーム］ ●LZW-91344WBE LZA-92116 ●LZW-91344YBE ▶P.673
CDM-T 150W		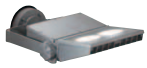	［本体］［フランジ］ ●LZW-92186WSE LZA-90770 ●LZW-92186YSE ▶P.666		［本体］［アーム］ ●LZW-92186WSE LZA-92115 ●LZW-92186YSE ▶P.673
		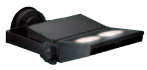	［本体］［フランジ］ ●LZW-92186WBE LZA-90771 ●LZW-92186YBE ▶P.666		［本体］［アーム］ ●LZW-92186WBE LZA-92116 ●LZW-92186YBE ▶P.673
			［本体］［フランジ］ ●LZW-91346WW LZA-91490 ●LZW-91346YW ▶P.669		［本体］［アーム］ ●LZW-91346WW LZA-92117 ●LZW-91346YW ▶P.674
			［本体］［フランジ］ ●LZW-91346WD LZA-91491 ●LZW-91346YD ▶P.669		［本体］［アーム］ ●LZW-91346WD LZA-92118 ●LZW-91346YD ▶P.674
CDM-T 70W			［本体］［フランジ］ ●LZW-91345WW LZA-91490 ●LZW-91345YW ▶P.670		［本体］［アーム］ ●LZW-91345WW LZA-92117 ●LZW-91345YW ▶P.675
			［本体］［フランジ］ ●LZW-91345WD LZA-91491 ●LZW-91345YD ▶P.670		［本体］［アーム］ ●LZW-91345WD LZA-92118 ●LZW-91345YD ▶P.675
CDM-T 35W			●LZW-90192WW ●LZW-90192YW ▶P.671		●LZW-90784WW ●LZW-90784YW ▶P.676
			●LZW-90192WB ●LZW-90192YB ▶P.671		●LZW-90784WB ●LZW-90784YB ▶P.676
					●LZW-90193WW ●LZW-90193YW ▶P.676
					●LZW-90193WB ●LZW-90193YB ▶P.676
EFD 25W			●LZW-90785WW ●LZW-90785YW ▶P.672		
			●LZW-90785WB ●LZW-90785YB ▶P.672		

▭▭：COBタイプ　▦：モジュールタイプ　▭：モジュールタイプ拡散パネル付　［色温度］●：5000K ●：3000K

ブラケット

シリンダー型					角形
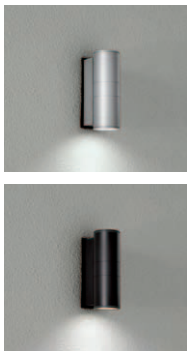	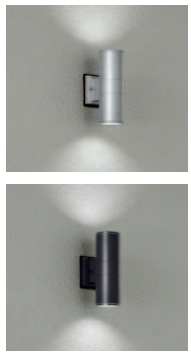	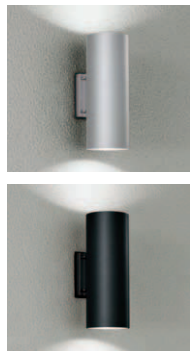	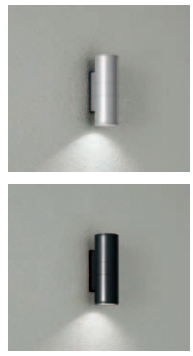	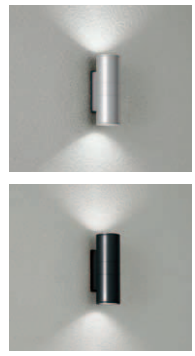	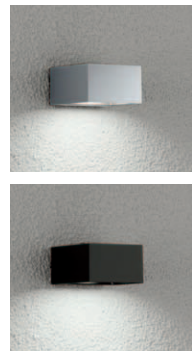
●LZW-90666YS（シルバー） ●LZW-90666YB（ブラック） ▶P.678	●LZW-91326WS（シルバー） ●LZW-91326WB（ブラック） ●LZW-91326YS（シルバー） ●LZW-91326YB（ブラック） ▶P.678	［本体］ LZW-92238XS（シルバー） ［ランプ別売※2］×2 LEDランプ（PAR38）22/29W（E26） ▶P.679・680	［本体］ LZW-92355XS（シルバー） LZW-92355XB（ブラック） ［ランプ別売※1］ DECO-S50C LED 5.7W DECO-S50　LED 5.6W ▶P.681・682	［本体］ LZW-92356XS（シルバー） LZW-92356XB（ブラック） ［ランプ別売※1］ DECO-S50C LED 5.7W DECO-S50　LED 5.6W ▶P.683・684	●LZW-90740YS（シルバー） ●LZW-90740YB（ブラック） ▶P.685

［別売ランプ※1］



調光 DECO-S50C LED 5.7W
φ50ダイクロハロゲン75W形65W相当

8°	18°	30°
●LZA-92758（ホワイト）	●LZA-92760（ホワイト）	●LZA-92766（ホワイト）
●LZA-92759（ブラック）	●LZA-92761（ブラック）	●LZA-92767（ブラック）
●LZA-92762（ホワイト）	●LZA-92764（ホワイト）	●LZA-92768（ホワイト）
●LZA-92763（ブラック）	●LZA-92765（ブラック）	●LZA-92769（ブラック）



調光 DECO-S50 LED 5.6W
φ50ダイクロハロゲン50W形40W相当

20°	30°
●LZA-90681（ホワイト）	●LZA-90683（ホワイト）
●LZA-90682（ブラック）	●LZA-90684（ブラック）
●LZA-91465（ホワイト）	●LZA-91467（ホワイト）
●LZA-91466（ブラック）	●LZA-91468（ブラック）

［別売ランプ※2］



非調光 LEDランプ（PAR38） 22W

25°	35°
●LZA-91772	●LZA-91774
●LZA-91773	●LZA-91775

非調光 LEDランプ（PAR38） 29W

20°	35°
●LZA-92239	●LZA-91776
●LZA-92240	●LZA-91777

［色温度］●：5000K ●：3000K ●：2700K ●：2200K

一般浴室用				
防雨・防湿形		防雨・防湿形		
				
●LZW-90455YSE（シルバー）	●LZW-90455YBE（ブラック） ▶P.685	●LZW-90454YSE（シルバー）	●LZW-90454YBE（ブラック） ▶P.686	●LZW-91231YW ▶P.686

［色温度］●：2700K

フットライト



●LZW-91572YS（シルバー）
●LZW-91572YB（ブラック）
▶P.688



●LZW-91573YS（シルバー）
●LZW-91573YB（ブラック）
▶P.688



●LZW-91574YS（シルバー）
●LZW-91574YB（ブラック）
▶P.689



●LZW-91575YS（シルバー）
●LZW-91575YB（ブラック）
▶P.689



●LZW-91576YS（シルバー）
●LZW-91576YB（ブラック）
▶P.690

［色温度］●：2700K

投光器



◪25°
●LZW-92644WS
▶P.702



◪25°
●LZW-92236WS
▶P.702

［色温度］●：5000K

ハイポール

灯具可動タイプ

灯具選択型

4灯装着	2灯装着	2灯装着	1灯装着	2灯装着	1灯装着
					
[灯具※1]×4 [アーム] LZA-92177(シルバー) LZA-92175(ブラック) [ポール] LZA-90781 ▶P.693・694	[灯具※1]×2 [アーム] LZA-92177(シルバー) LZA-92175(ブラック) [ポール] LZA-90781 ▶P.693・694	[灯具※1]×2 [アーム] LZA-92176(シルバー) LZA-92174(ブラック) [ポール] LZA-90781 ▶P.693・694	[灯具※1]×1 [アーム] LZA-92176(シルバー) LZA-92174(ブラック) [ポール] LZA-90781 ▶P.693・694	[灯具※1]×2 [アーム] LZA-92177(シルバー) LZA-92175(ブラック) [ポール] LZA-90781 ▶P.693・694	[灯具※1]×1 [アーム] LZA-92173(シルバー) LZA-92172(ブラック) [ポール] LZA-90781 ▶P.693・694

灯具選択型

4灯装着	2灯装着	2灯装着	1灯装着	2灯装着	1灯装着
					
[灯具※2]×4 [アダプター] LZA-92435×4 [アーム] LZA-92175 [ポール] LZA-90781 ▶P.695・696	[灯具※2]×2 [アダプター] LZA-92435×2 [アーム] LZA-92175 [ポール] LZA-90781 ▶P.695・696	[灯具※2]×2 [アダプター] LZA-92435×2 [アーム] LZA-92174 [ポール] LZA-90781 ▶P.695・696	[灯具※2]×1 [アダプター] LZA-92435×1 [アーム] LZA-92174 [ポール] LZA-90781 ▶P.695・696	[灯具※2]×2 [アダプター] LZA-92435×2 [アーム] LZA-92175 [ポール] LZA-90781 ▶P.695・696	[灯具※2]×1 [アダプター] LZA-92435×1 [アーム] LZA-92172 [ポール] LZA-90781 ▶P.695・696

取付可能灯具※1



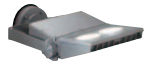
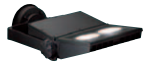

メタルハライドランプ250W相当 ▶P.665

(シルバー)	(ブラック)
●LZW-91344WSE	●LZW-91344WBE
●LZW-91344YSE	●LZW-91344YBE

CDM-T150W相当 ▶P.666

(シルバー)	(ブラック)
●LZW-92186WSE	●LZW-92186WBE
●LZW-92186YSE	●LZW-92186YBE

取付可能灯具※2




メタルハライドランプ250W相当 ▶P.668

●LZW-91347WDE
●LZW-91347YDE

CDM-T150W相当 ▶P.669

●LZW-91346WD
●LZW-91346YD

CDM-T70W相当 ▶P.670

●LZW-91345WD
●LZW-91345YD

[色温度] ●:5000K ●:3000K

灯具可動タイプ

[灯具] ●LZW-91630WB ●LZW-91630YB [ポール] LZA-91354 ▶P.697	[灯具] ●LZW-91336WB×3 ●LZW-91336YB×3 [アーム] LZA-91505 [ポール] LZA-91339 ▶P.697	[灯具] ●LZW-91336WB×2 ●LZW-91336YB×2 [アーム] LZA-91504 [ポール] LZA-91339 ▶P.697	[灯具] ●LZW-91336WB ●LZW-91336YB [アーム] LZA-91503 [ポール] LZA-91339 ▶P.698
			

下方配光タイプ

[灯具] ●LZW-90783WB ●LZW-90783YB [ポール] LZA-90779 ▶P.698	[灯具] ●LZW-90782WB ●LZW-90782YB [ポール] LZA-90779 ▶P.698
	

下方配光タイプ

[灯具] ●LZW-90778YD [ポール] LZA-90779 ▶P.699	[灯具] ●LZW-90777YD [ポール] LZA-90779 ▶P.699	[灯具] ●LZW-90805WD ●LZW-90805YD [ポール] LZA-90806 ▶P.699	[灯具] ●LZW-90804WD ●LZW-90804YD [ポール] LZA-90806 ▶P.700
			

全周配光タイプ

[灯具] ○LZW-90780ND ●LZW-90780YD [ポール] LZA-90781 ▶P.700	[灯具] ●LZW-91355YD [ポール] LZA-91354 ▶P.700
	

[色温度] ●:5000K ○:4000K ●:3000K ●:2700K

軒下ダウンライト製品一覧

軒下ベースダウンライト

従来光源			埋込穴 75	埋込穴 100	埋込穴 125	埋込穴 150	埋込穴 200
CDM-TP 150W	LZ6						▲40° ●LZW-60799WW ○LZW-60799NW ●LZW-60799YW ▲60° ●LZW-60800WW ○LZW-60800NW ●LZW-60800YW ▶P.238
CDM-TP 70W	LZ4					▲50° ○LZW-60798NW ●LZW-60798YW ▶P.237	
FHT 32W×2	LZ2				▲50° ○LZW-60797NW ●LZW-60797YW ▶P.237		
FHT 42W	◯	防雨・防湿形			▲60° ○LZW-91285NW ●LZW-91285YW ▶P.241		
	◯				▲60° ○LZW-60779NW ●LZW-60779YW ▶P.241		
FHT 32W	LZ1			▲30° ▲60° ●LZW-60787AW ●LZW-60788AW ●LZW-60787LW ●LZW-60788LW ▶P.236			
	LZ1			▲30° ▲60° ●LZW-60787AB ●LZW-60788AB ●LZW-60787LB ●LZW-60788LB ▶P.236			
白熱灯 100W	◯	防雨・防湿形		▲60° ○LZW-91500NW ●LZW-91500YW ▶P.240	▲60° ○LZW-91501NW ●LZW-91501YW ▶P.242		
	◯			▲60° ○LZW-91500NB ●LZW-91500YB ▶P.240	▲60° ○LZW-91501NB ●LZW-91501YB ▶P.242		
	LZ0.5		▲25° ▲50° ●LZW-60785AW ●LZW-60786AW ●LZW-60785LW ●LZW-60786LW ▶P.235				
	LZ0.5		▲25° ▲50° ●LZW-60785AB ●LZW-60786AB ●LZW-60785LB ●LZW-60786LB ▶P.235				
白熱灯 60W	◯	防雨・防湿形		▲50° ●LZW-90098YW ▶P.240			
	◯			▲50° ●LZW-90098YB ▶P.240			
	LED電球 7W (E26)			▲50° ●LZW-90434YW ▶P.244			
	LED電球 7W (E26)			▲50° ●LZW-90434YB ▶P.244			
白熱灯 40W	LED電球 4.2W (E17)	防雨・防湿形	▲60° ●LZW-92357YW ▶P.244				
	LED電球 4.2W (E17)		▲60° ●LZW-92357YB ▶P.244				
φ50 ダイクロハロゲン 75W形 65W	DECO-S50C［ランプ別売］	防雨・防湿形	本体 LZW-90800XW ［ランプ別売※1］ ▶P.245				
	DECO-S50C［ランプ別売］		本体 LZW-90800XB ［ランプ別売※2］ ▶P.245				
φ50 ダイクロハロゲン 50W形 40W	DECO-S50［ランプ別売］	防雨・防湿形	本体 LZW-90800XW ［ランプ別売※3］ ▶P.246				
	DECO-S50［ランプ別売］		本体 LZW-90800XB ［ランプ別売※4］ ▶P.246				



［別売ランプ※1］ DECO-S50C（ホワイト）
▲8° ▲18° ▲30°
●LZA-92758 ●LZA-92760 ●LZA-92766
●LZA-92762 ●LZA-92764 ●LZA-92768



［別売ランプ※2］ DECO-S50C（ブラック）
▲8° ▲18° ▲30°
●LZA-92759 ●LZA-92761 ●LZA-92767
●LZA-92763 ●LZA-92765 ●LZA-92769



［別売ランプ※3］ DECO-S50 （ホワイト）
▲20° ▲30°
●LZA-90681 ●LZA-90683
●LZA-91465 ●LZA-91467



［別売ランプ※4］ DECO-S50 （ブラック）
▲20° ▲30°
●LZA-90682 ●LZA-90684
●LZA-91466 ●LZA-91468

▲：多眼モジュールタイプ ◯：拡散パネルタイプ ：LED電球 ：LEDランプ ［色温度］●：5000K ○：4000K ●：3500K ●：3000K ●：2700K ●：2200K

●照明器具の適正交換時期は8～10年です。

軒下ユニバーサルダウンライト

従来光源			埋込穴 100	埋込穴 125	埋込穴 175
CDM-T 70W	LZ4C	防雨・防湿形			◪15° ○LZW-92180NW ●別注対応 ●LZW-92180YW ◪30° ○LZW-92181NW ●別注対応 ●LZW-92181YW ▶P.365
CDM-T 35W	LZ2C	防雨・防湿形		◪19° ○LZW-92178NW ●別注対応 ●LZW-92178YW ●別注対応 ◪30° ○LZW-92179NW ●別注対応 ●LZW-92179YW ●別注対応 ▶P.363	
φ50 12V ダイクロハロゲン 85W形 60W	LZ1	防雨・防湿形		◪20° ●LZW-91623AW ●別注対応 ●LZW-91623LW ◪30° ●LZW-91624AW ●別注対応 ●LZW-91624LW ▶P.364	
φ50 ダイクロハロゲン 75W形 65W	LZ0.5	防雨・防湿形	◪17° ●LZW-91621AW ●別注対応 ●LZW-91621LW ◪25° ●LZW-91622AW ●別注対応 ●LZW-91622LW ▶P.360		
	DECO-S50C [ランプ別売]	防雨・防湿形	本体：LZW-91620XW [別売ランプ] DECO-S50C ◪8° ●LZA-92758 ●LZA-92762 ◪18° ●LZA-92760 ●LZA-92764 ◪30° ●LZA-92766 ●LZA-92768 ▶P.361		
φ50 ダイクロハロゲン 50W形 40W	DECO-S50 [ランプ別売]	防雨・防湿形	本体：LZW-91620XW [別売ランプ] DECO-S50 ◪20° ●LZA-90681 ●LZA-91465 ◪30° ●LZA-90683 ●LZA-91467 ▶P.362		

◎：COBタイプ ◉：多眼モジュールタイプ ◁)：LEDランプ［色温度］●：5000K ○：4000K ●：3500K ●：3000K ●：2700K ●：2200K

軒下シーリングダウンライト

従来光源			本体径 90
白熱灯 40W	LED電球 4.2W (E17)		◭70° ●LZW-92354YS ▶P.248
			◭70° ●LZW-92354YB◉ ▶P.248
φ50 ダイクロハロゲン 75W形 65W	DECO-S50C [ランプ別売]		本体：LZW-92353XS [別売ランプ] ◭8° ●LZA-92759 ●LZA-92763 ◭18° ●LZA-92761 ●LZA-92765 ◭30° ●LZA-92767 ●LZA-92769 ▶P.249
			本体：LZW-92353XB◉ [別売ランプ] ◭8° ●LZA-92759 ●LZA-92763 ◭18° ●LZA-92761 ●LZA-92765 ◭30° ●LZA-92767 ●LZA-92769 ▶P.249
φ50 ダイクロハロゲン 50W形 40W	DECO-S50 [ランプ別売]		本体：LZW-92353XS [別売ランプ] ◭20° ●LZA-90682 ●LZA-91466 ◭30° ●LZA-90684 ●LZA-91468 ▶P.250
			本体：LZW-92353XB◉ [別売ランプ] ◭20° ●LZA-90682 ●LZA-91466 ◭30° ●LZA-90684 ●LZA-91468 ▶P.250

◁)：LED電球 ◁)：LEDランプ ［色温度］●：5000K ●：2700K ●：2200K

低温用ベースライト

従来光源			本体径 110
白熱灯 100W	低温用 (-30℃対応)	防雨・防湿形	●LZW-91550WW ▶P.630

◎：モジュールタイプ拡散パネル付 ［色温度］●：5000K

屋外用ライン照明製品一覧

屋外用ハイパワーラインライト 集光・拡散タイプ ▶P.500

防雨・防湿形



L1200タイプ

集光タイプ（35°）	拡散タイプ（60°）
●LZW-92881WT	●LZW-92883WT
●LZW-92881 LT	●LZW-92883 LT

L870タイプ

集光タイプ（35°）	拡散タイプ（60°）
●LZW-91611WT	●LZW-91614WT
●LZW-91611 LT	●LZW-91614 LT

L590タイプ

集光タイプ（35°）	拡散タイプ（60°）
●LZW-91610WT	●LZW-91613WT
●LZW-91610 LT	●LZW-91613 LT

L350タイプ

集光タイプ（35°）	拡散タイプ（60°）
●LZW-92880WT	●LZW-92882WT
●LZW-92880 LT	●LZW-92882 LT

屋外用スリムラインライト 集光・拡散タイプ ▶P.502

防雨・防湿形



L1190タイプ

集光タイプ（35°）	拡散タイプ（60°）
●LZW-91602WTE	●LZW-91606WTE
●LZW-91602LTE	●LZW-91606LTE

L890タイプ

集光タイプ（35°）	拡散タイプ（60°）
●LZW-91601WTE	●LZW-91605WTE
●LZW-91601LTE	●LZW-91605LTE

L600タイプ

集光タイプ（35°）	拡散タイプ（60°）
●LZW-91600WTE	●LZW-91604WTE
●LZW-91600LTE	●LZW-91604LTE

L300タイプ

集光タイプ（35°）	拡散タイプ（60°）
●LZW-91599WTE	●LZW-91603WTE
●LZW-91599LTE	●LZW-91603LTE

屋外用カーブラインライト 曲面縦曲げタイプ ▶P.504

防雨・防湿形



L1460タイプ
●LZW-92868WT
●LZW-92868 LT

L1220タイプ
●LZW-92867WT
●LZW-92867 LT

L860タイプ
●LZW-92866WT
●LZW-92866 LT

L380タイプ
●LZW-92865WT
●LZW-92865 LT

L140タイプ
●LZW-92864WT
●LZW-92864 LT

［色温度］●:5000K ●:2700K

屋外用ベースライト製品一覧

FL40W×2灯相当 直付形・L形ピン口金タイプ

防雨・防湿形



消費電力:39W
●LZW-92242WW
▶P.598

FL40W×1灯相当 直付形・L形ピン口金タイプ

防雨・防湿形



消費電力:21W
●LZW-92241WW
▶P.598

［色温度］●:5000K

白熱灯100W相当

本体径 110



▲60°
●LZW-91550WW
▶P.630

［色温度］●:5000K

防雨・防湿形製品一覧

ベースダウンライト

埋込穴 75

白熱灯40W相当



▲60°
●LZW-92357YW
▶P.244



▲60°
●LZW-92357YB
▶P.244

φ50ダイクロハロゲン75W形 65W相当



［本体］
LZW-90800XW
［別売ランプ］
DECO-S50C



▲8°
●LZA-92758
●LZA-92762
▲18°
●LZA-92760
●LZA-92764
▲30°
●LZA-92766
●LZA-92768
▶P.245



［本体］
LZW-90800XB
［別売ランプ］
DECO-S50C



▲8°
●LZA-92759
●LZA-92763
▲18°
●LZA-92761
●LZA-92765
▲30°
●LZA-92767
●LZA-92769
▶P.245

φ50ダイクロハロゲン50W形 40W相当



［本体］
LZW-90800XW
［別売ランプ］
DECO-S50



▲20°
●LZA-90681
●LZA-91465
▲30°
●LZA-90683
●LZA-91467
▶P.246



［本体］
LZW-90800XB
［別売ランプ］
DECO-S50



▲20°
●LZA-90682
●LZA-91466
▲30°
●LZA-90684
●LZA-91468
▶P.246

埋込穴 100

白熱灯100W相当



▲60°
○LZW-91500NW
●LZW-91500YW
▶P.240



▲60°
○LZW-91500NB
●LZW-91500YB
▶P.240

白熱灯60W相当



▲50°
●LZW-90098YW
▶P.240



▲50°
●LZW-90098YB
▶P.240

埋込穴 125

FHT42W相当



▲60°
○LZW-91285NW
●LZW-91285YW
▶P.241

白熱灯100W相当



▲60°
○LZW-91501NW
●LZW-91501YW
▶P.242



▲60°
○LZW-91501NB
●LZW-91501YB
▶P.242

［色温度］●:5000K ○:4000K ●:3000K ●:2700K ●:2200K

防雨・防湿形製品一覧

ユニバーサルダウンライト

埋込穴100

φ50ダイクロハロゲン75W形 65W相当

LZ0.5



17°
LZW-91621AW
LZW-91621LW
25°
LZW-91622AW
LZW-91622LW
▶P.360



［本体］LZW-91620XW
［別売ランプ］
DECO-S50C



（ホワイト）
8°
LZA-92758
LZA-92762
18°
LZA-92760
LZA-92764
30°
LZA-92766
LZA-92768
▶P.361

φ50ダイクロハロゲン50W形 40W相当



［本体］LZW-91620XW
［別売ランプ］
DECO-S50



（ホワイト）
20°
LZA-90681
LZA-91465
30°
LZA-90683
LZA-91467
▶P.362

埋込穴125

CDM-T35W相当

LZ2C



19°
LZW-92178NW
別注対応
LZW-92178YW
別注対応
30°
LZW-92179NW
別注対応
LZW-92179YW
別注対応
▶P.363

φ50 12Vダイクロハロゲン85W形 60W相当

LZ1



20°
LZW-91623AW
別注対応
LZW-91623LW
30°
LZW-91624AW
別注対応
LZW-91624LW
▶P.364

埋込穴175

CDM-T70W相当

LZ4C



15°
LZW-92180NW
別注対応
LZW-92180YW
30°
LZW-92181NW
別注対応
LZW-92181YW
▶P.365

［色温度］●:5000K ○:4000K ●:3500K ●:3000K ●:2700K ●:2200K

ライン照明

屋外用ハイパワーラインライト 集光・拡散タイプ ▶P.500



L1200タイプ

集光タイプ（35°）	拡散タイプ（60°）
LZW-92881WT	LZW-92883WT
LZW-92881LT	LZW-92883LT

L870タイプ

集光タイプ（35°）	拡散タイプ（60°）
LZW-91611WT	LZW-91614WT
LZW-91611LT	LZW-91614LT

L590タイプ

集光タイプ（35°）	拡散タイプ（60°）
LZW-91610WT	LZW-91613WT
LZW-91610LT	LZW-91613LT

L350タイプ

集光タイプ（35°）	拡散タイプ（60°）
LZW-92880WT	LZW-92882WT
LZW-92880LT	LZW-92882LT

屋外用スリムラインライト 集光・拡散タイプ ▶P.502



L1190タイプ

集光タイプ（35°）	拡散タイプ（60°）
LZW-91602WTE	LZW-91606WTE
LZW-91602LTE	LZW-91606LTE

L890タイプ

集光タイプ（35°）	拡散タイプ（60°）
LZW-91601WTE	LZW-91605WTE
LZW-91601LTE	LZW-91605LTE

L600タイプ

集光タイプ（35°）	拡散タイプ（60°）
LZW-91600WTE	LZW-91604WTE
LZW-91600LTE	LZW-91604LTE

L300タイプ

集光タイプ（35°）	拡散タイプ（60°）
LZW-91599WTE	LZW-91603WTE
LZW-91599LTE	LZW-91603LTE

屋外用カーブラインライト 曲面縦曲げタイプ ▶P.504



L1460タイプ
LZW-92868WT
LZW-92868LT

L1220タイプ
LZW-92867WT
LZW-92867LT

L860タイプ
LZW-92866WT
LZW-92866LT

L380タイプ
LZW-92865WT
LZW-92865LT

L140タイプ
LZW-92864WT
LZW-92864LT

［色温度］●:5000K ●:2700K

ベースライト

FL40W×2灯相当 直付形・L形ピン口金タイプ



消費電力：39W
LZW-92242WW
▶P.598

FL40W×1灯相当 直付形・L形ピン口金タイプ



消費電力：21W
LZW-92241WW
▶P.598

［色温度］●:5000K

低温用ベースライト

白熱灯100W相当

本体径110



60°
LZW-91550WW
▶P.630

［色温度］●:5000K

スポットライト

ビーム球 150W相当



［本体］LZW-91585XB
▶P.653



［本体］LZW-91586XB
▶P.660

［別売ランプ］LEDランプ（PAR38）22W

25°	35°
LZA-91772	LZA-91774
LZA-91773	LZA-91775

［別売ランプ］LEDランプ（PAR38）29W

20°	35°
LZA-92239	LZA-91776
LZA-92240	LZA-91777

［色温度］●:5000K ●:3000K ●:2700K

ブラケット

白熱灯60W相当



LZW-90455YSE（シルバー）
LZW-90455YBE（ブラック）
▶P.685



LZW-90454YSE（シルバー）
LZW-90454YBE（ブラック）
▶P.686

［色温度］●:2700K

HIGH POWER SPOTLIGHT

ハイパワースポット

エクステリアを幻想的に照らす機能を凝縮した電源内蔵型屋外用スポットライト
豊富な配光オプションとサイズバリエーションで、夜間の景観演出をサポートします

灯具が下向き20°から上向き90°まで、110°のワイドな範囲で可動。
浸水を防ぐ構造や通気弁の採用で水への強さを高めました。



SIZE LINEUP



［配光角］ ◪11° ◧40°
［色温度］ ●：4000K ●：3500K ●：3000K



使用器具：LZW-60715YS

水が溜まりにくい構造

ガラス表面が器具本体より若干突出しており、上向きに設置しても水が溜まりにくい設計です。



灯具110°可動

下向き20°から上向き90°までワイドな範囲で照射方向を調整できます。

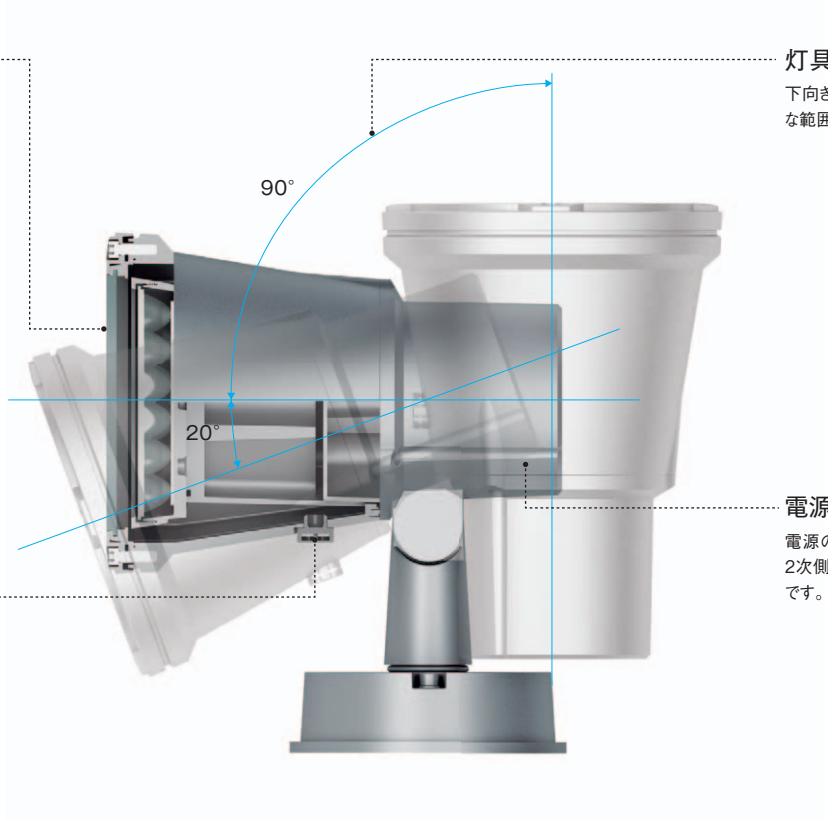

電源内蔵・省施工タイプ

電源の置き場を設ける必要がなく、2次側配線も不要な省施工タイプです。

空気弁(通気弁)

空気のみを通す特殊な機構を採用、器具内外の圧力差を制御し結露を防止します。

配光オプション

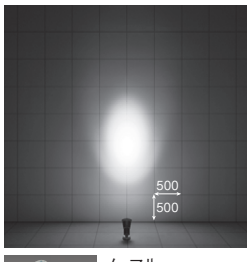



ノーマル
（オプション装着なし）

LZW-60715YS

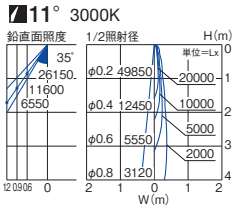

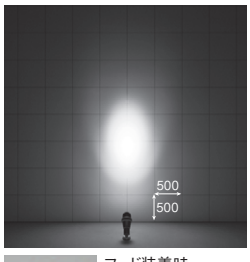



フード装着時

LZW-60715YS+
LZA -90753

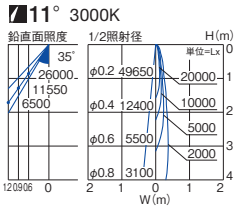

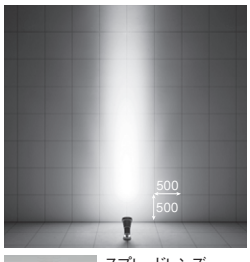



スプレッドレンズ
装着時

LZW-60715YS+
LZA -90765

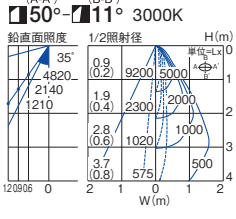

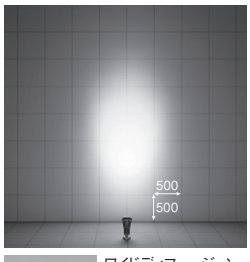



ワイドディフュージョン
レンズ装着時

LZW-60715YS+
LZA -90756

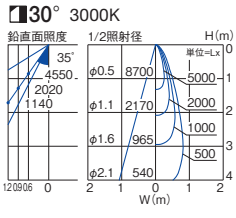

LZ4　CDM-T70W相当

近接限度	光源寿命	100V・200V兼用	意匠登録済
0.2m	40000h		



非調光　調光器併用不可

■共通仕様

消費電力:46W
本体　　:アルミダイカスト 塗装
強化ガラス 透明

2.9kg
47VA(100V/200V)
防雨形
天井付・壁付・床付兼用
ボルト取付専用
制御レンズ付

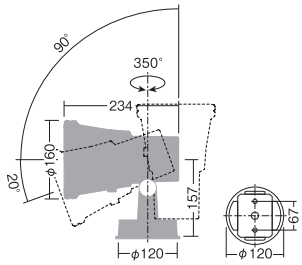

11°

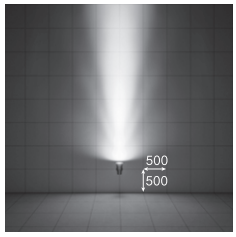

照射角度:0°

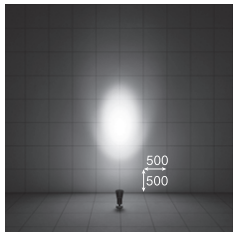

取付位置:壁から900mm　照射角度:35°

白色 4000K/Ra83	電球色 3000K/Ra83
LZW-60715NS ○ LZW-60715NB ● ¥49,000	LZW-60715YS ○ LZW-60715YB ● ¥49,000

11°　4000K/Ra83

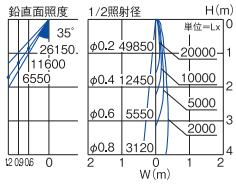

3290lm	46W	71.5lm/W

11°　3000K/Ra83

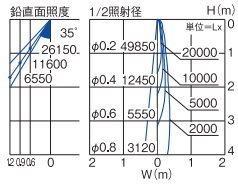

3290lm	46W	71.5lm/W

40°

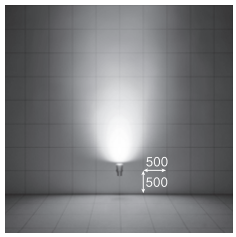

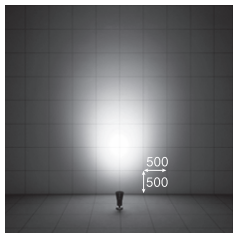

LZW-60716NS ○ LZW-60716NB ● ¥49,000	LZW-60716YS ○ LZW-60716YB ● ¥49,000

40°　4000K/Ra83

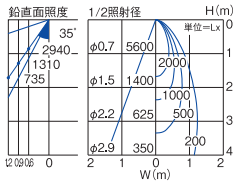

3220lm	46W	70.0lm/W

40°　3000K/Ra83

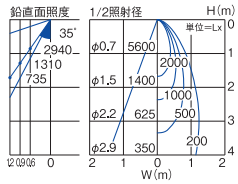

3220lm	46W	70.0lm/W

■オプション［別売］



スプレッドレンズ
LZA-90765
¥4,000

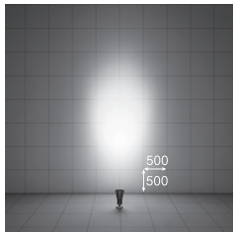

ワイドディフュージョンレンズ
LZA-90756
¥4,000

各種レンズ・カラーフィルターは単体では使用できません。必ず取付枠、フードと組み合わせてご使用ください。(LZW-60715YS(3000K・11°)に装着)



取付枠(シルバー)
LZA-90762
¥5,800

取付枠(ブラック)
LZA-90761
¥5,800



フード(シルバー)
LZA-90753
¥6,800

フード(ブラック)
LZA-90752
¥6,800



壁付用アーム(シルバー)
LZA-90747
¥9,000

壁付用アーム(ブラック)
LZA-90746
¥9,000



スパイク
LZA-91340
¥9,000



カラーフィルター青
LZA-92235
¥6,000

カラーフィルター・青をお使いいただく際は、色温度4000Kの照明器具本体を推奨しています。白色の光で、より発色のよい青色光を生み出します。



カラーフィルター赤
LZA-92234
¥6,000

カラーフィルター・赤をお使いいただく際は、色温度3000Kの照明器具本体を推奨しています。電球色の光で、より発色のよい赤色光を生み出します。

●照明器具の適正交換時期は8〜10年です。　本体色 ○シルバー ●ブラック

LZ3　CDM-T70W相当

近接限度	光源寿命	100V・200V兼用	意匠登録済
0.2m	40000h		



非調光　調光器併用不可

■共通仕様

消費電力：37W
本体　　：アルミダイカスト 塗装
強化ガラス 透明

2.9kg
39VA（100V/200V）
防雨形
天井付・壁付・床付兼用
ボルト取付専用
制御レンズ付

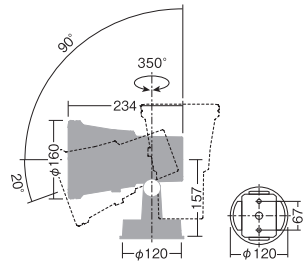

白色 4000K/Ra83　　電球色 3000K/Ra83

11°

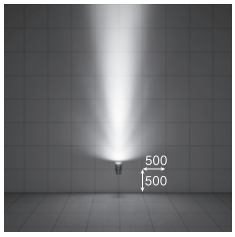

照射角度:0°

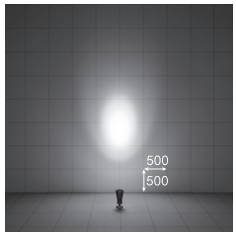

取付位置:壁から900mm　照射角度:35°

LZW-60713NS ○
LZW-60713NB ●
¥45,000

11°　4000K/Ra83

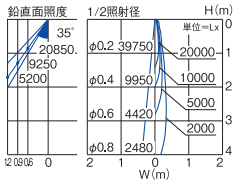

2560lm	37W	69.2lm/W

LZW-60713YS ○
LZW-60713YB ●
¥45,000

11°　3000K/Ra83

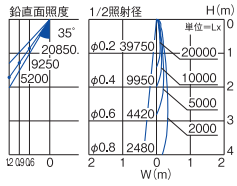

2560lm	37W	69.2lm/W

40°

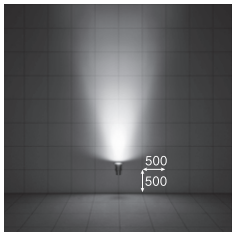

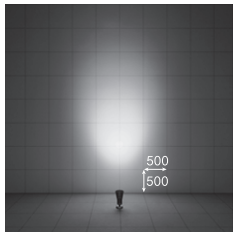

LZW-60714NS ○
LZW-60714NB ●
¥45,000

40°　4000K/Ra83

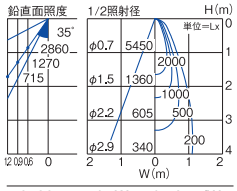

2400lm	37W	64.9lm/W

LZW-60714YS ○
LZW-60714YB ●
¥45,000

40°　3000K/Ra83

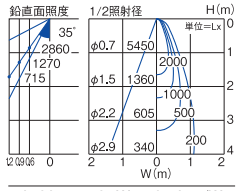

2400lm	37W	64.9lm/W

■オプション［別売］



スプレッドレンズ
LZA-90765
¥4,000

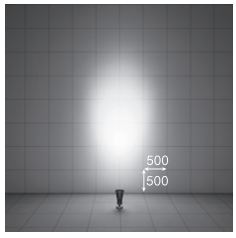

ワイドディフュージョンレンズ
LZA-90756
¥4,000



取付枠（シルバー）
LZA-90762
¥5,800

取付枠（ブラック）
LZA-90761
¥5,800



フード（シルバー）
LZA-90753
¥6,800

フード（ブラック）
LZA-90752
¥6,800



壁付用アーム（シルバー）
LZA-90747
¥9,000

壁付用アーム（ブラック）
LZA-90746
¥9,000



スパイク
LZA-91340
¥9,000

各種レンズは単体では使用できません。必ず取付枠、フードと組み合わせてご使用ください。（LZW-60713YS（3000K・11°）に装着）

LZ2　CDM-T35W相当

近接限度 0.2m | 光源寿命 40000h | 100V・200V兼用 | 意匠登録済



非調光　調光器併用不可

■共通仕様

消費電力：26W
本体　　：アルミダイカスト 塗装
強化ガラス 透明

2.3kg
27VA（100V/200V）
防雨形
天井付・壁付・床付兼用
ボルト取付専用
制御レンズ付

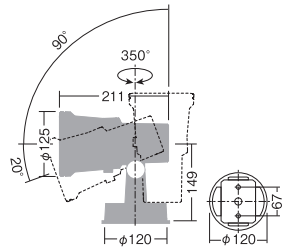

11°

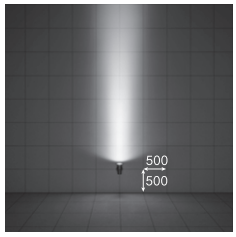

照射角度：0°

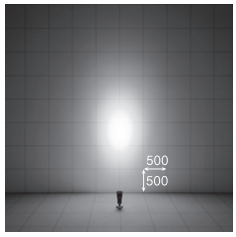

取付位置：壁から900mm　照射角度：35°

白色 4000K/Ra83

LZW-60711NS ○
LZW-60711NB ●
¥39,000

11°　4000K/Ra83

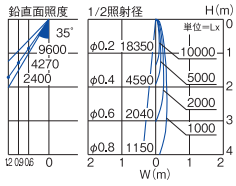

1450lm	26W	55.8lm/W

電球色 3000K/Ra83

LZW-60711YS ○
LZW-60711YB ●
¥39,000

11°　3000K/Ra83

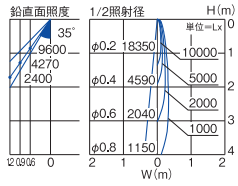

1450lm	26W	55.8lm/W

40°

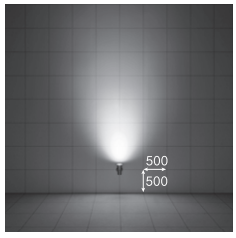

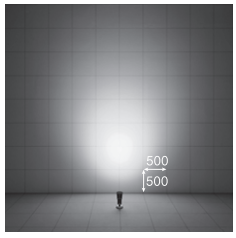

LZW-60712NS ○
LZW-60712NB ●
¥39,000

40°　4000K/Ra83

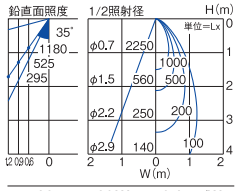

1480lm	26W	56.9lm/W

LZW-60712YS ○
LZW-60712YB ●
¥39,000

40°　3000K/Ra83

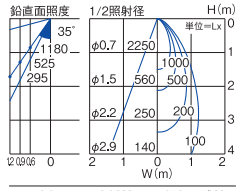

1480lm	26W	56.9lm/W

■オプション［別売］

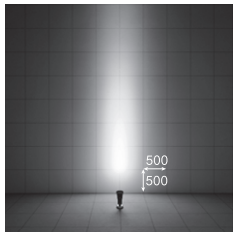


スプレッドレンズ
LZA-90764
¥3,500

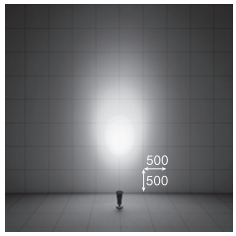


ワイドディフュージョンレンズ
LZA-90755
¥3,500




取付枠（シルバー）
LZA-90760
¥4,800


取付枠（ブラック）
LZA-90759
¥4,800




フード（シルバー）
LZA-90751
¥5,800


フード（ブラック）
LZA-90750
¥5,800




壁付用アーム（シルバー）
LZA-90747
¥9,000


壁付用アーム（ブラック）
LZA-90746
¥9,000




スパイク
LZA-91340
¥9,000

各種レンズは単体では使用できません。必ず取付枠、フードと組み合わせてご使用ください。（LZW-60711YS（3000K・11°）に装着）

●照明器具の適正交換時期は8～10年です。　本体色 ○シルバー ●ブラック

LZ1　φ50 12Vダイクロハロゲン85W形60W相当

近接限度 0.2m | 光源寿命 40000h | 100V 専用 | 意匠登録済



非調光　調光器併用不可

■共通仕様

消費電力：16W
本体　　：アルミダイカスト 塗装
強化ガラス 透明

1.8kg
26VA
防雨形
天井付・壁付・床付兼用
ボルト取付専用
制御レンズ付

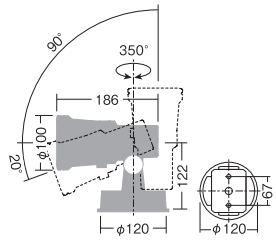

温白色 3500K/Ra83

電球色 3000K/Ra83

11°

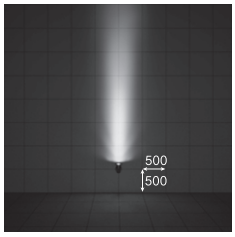

照射角度：0°

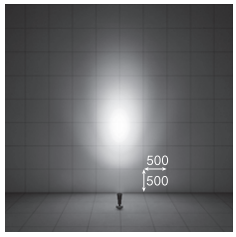

取付位置：壁から900mm　照射角度：35°

LZW-60709AS ○
LZW-60709AB ●
¥27,000

11°　3500K/Ra83

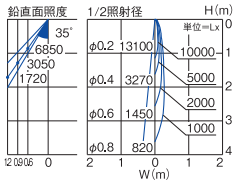

990lm　16W　61.9lm/W

LZW-60709YS ○
LZW-60709YB ●
¥27,000

11°　3000K/Ra83

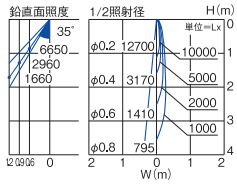

960lm　16W　60.0lm/W

40°

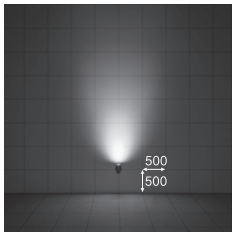

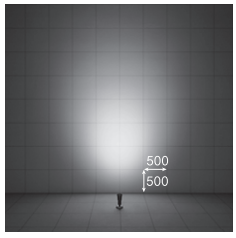

LZW-60710AS ○
LZW-60710AB ●
¥27,000

40°　3500K/Ra83

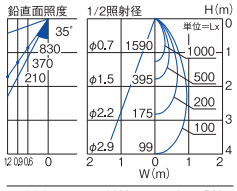

890lm　16W　55.6lm/W

LZW-60710YS ○
LZW-60710YB ●
¥27,000

40°　3000K/Ra83

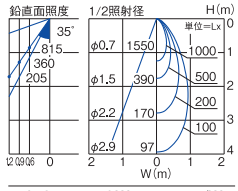

870lm　16W　54.4lm/W

■オプション［別売］

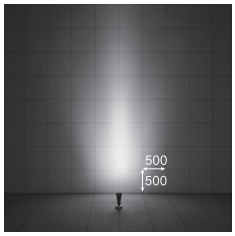

スプレッドレンズ
LZA-90525
¥3,500

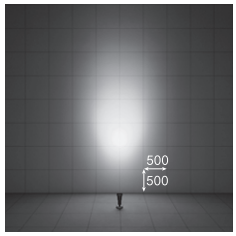

ワイドディフュージョンレンズ
LZA-90754
¥2,500



取付枠（シルバー）
LZA-90758
¥4,000

取付枠（ブラック）
LZA-90757
¥4,000



フード（シルバー）
LZA-90749
¥5,000

フード（ブラック）
LZA-90748
¥5,000



壁付用アーム（シルバー）
LZA-90747
¥9,000

壁付用アーム（ブラック）
LZA-90746
¥9,000



スパイク
LZA-91340
¥9,000

各種レンズは単体では使用できません。必ず取付枠、フードと組み合わせてご使用ください。（LZW-60709YS（3000K・11°）に装着）

LZ1　φ50 12Vダイクロハロゲン85W形60W相当

近接限度	光源寿命	100V・200V・242V兼用	意匠登録済
0.2m	40000h		



非調光　調光器併用不可

■共通仕様

消費電力：15W
本体　　：アルミダイカスト 塗装
強化ガラス 透明

1.2kg
18VA（100V）/21VA（200V）/23VA（242V）
防雨形
天井付・壁付・床付兼用
制御レンズ付

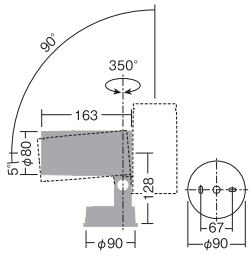

電球色 2700K/Ra83

11°

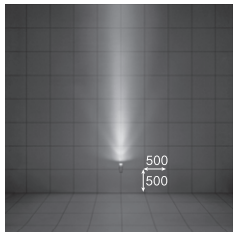

照射角度：0°

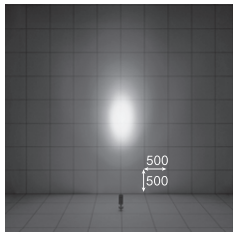

取付位置：壁から900mm　照射角度：35°

LZW-60159YS ○
LZW-60159YB ●
¥25,800

11°　2700K/Ra83

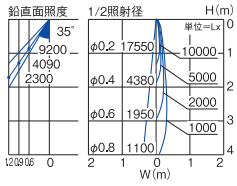

1120lm	15W	74.6lm/W

30°

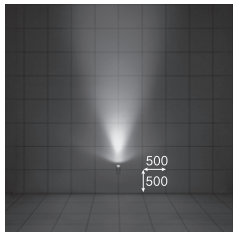

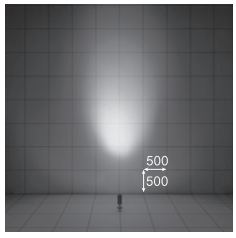

LZW-60160YS ○
LZW-60160YB ●
¥25,800

30°　2700K/Ra83

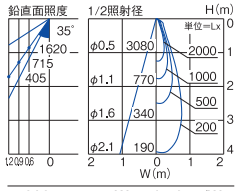

980lm	15W	65.3lm/W

■オプション［別売］






フード（シルバー）
LZA-90285
¥5,000


スパイク
LZA-90380
¥11,000


フード（ブラック）
LZA-90790
¥5,000

●照明器具の適正交換時期は8～10年です。　本体色 ○シルバー ●ブラック

LZ0.5　φ50 ダイクロハロゲン75W形65W相当

近接限度	光源寿命	100V	意匠
0.1m	40000h	専用	登録済



非調光　調光器併用不可

■共通仕様

消費電力:9W
本体　　:アルミダイカスト 塗装
強化ガラス 透明

1.1kg
15VA
防雨形
天井付・壁付・床付兼用
制御レンズ付

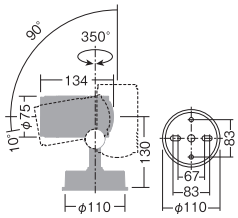

電球色 2700K/Ra83

16°

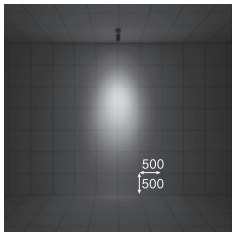

取付位置:壁から900mm　照射角度:35°

LZW-60559YS ●
LZW-60559YB ●
¥16,800

16°　2700K/Ra83

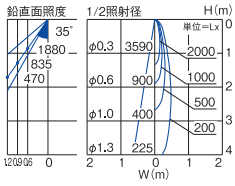

550lm	9W	61.1lm/W

25°

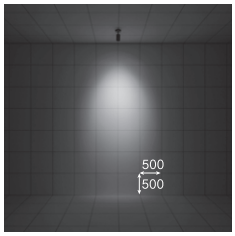

LZW-60560YS ●
LZW-60560YB ●
¥16,800

25°　2700K/Ra83

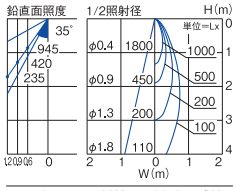

570lm	9W	63.3lm/W

■オプション[別売]


フード（シルバーサテン）
LZA-90287
¥4,500


フード（ブラックサテン）
LZA-90286
¥4,500


レジスタールーバー
LZA-90288
¥5,000

φ50 ダイクロハロゲン75W形65W相当　DECO-S50C（E11）

近接限度 0.1m | 100V 専用 | LED 交換可能 | 意匠 登録済



■共通仕様〔ランプ別売〕

消費電力:5.7W（DECO-S50C）
5.6W（DECO-S50）
本体　:アルミダイカスト 塗装
強化ガラス 透明

0.9kg
8VA
防雨形
天井付・壁付・床付兼用

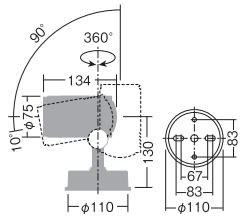

NEW
DECO-S50C
8° 狭角形

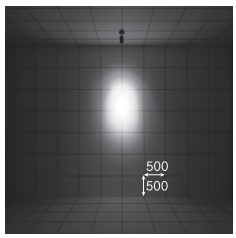

取付位置：壁から900mm　照射角度：35°

昼白色 5000K/Ra80	電球色 2700K/Ra80
LZW-90630XS ○ LZW-90630XB ● スポットライト本体 ¥9,800 LZA-92759 ● LEDランプ 5.7W（E11） ¥8,000 スポットライト本体+LEDランプ 組合せ価格 ¥17,800	LZW-90630XS ○ LZW-90630XB ● スポットライト本体 ¥9,800 LZA-92763 ● LEDランプ 5.7W（E11） ¥8,000 スポットライト本体+LEDランプ 組合せ価格 ¥17,800
8° 5000K/Ra80	8° 2700K/Ra80
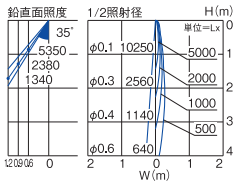	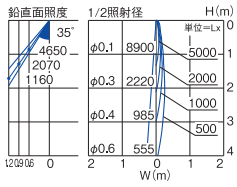
450lm　5.7W　78.9lm/W	390lm　5.7W　68.4lm/W

NEW
DECO-S50C
18° 中角形

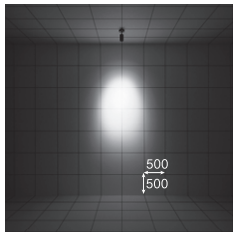

LZW-90630XS ○ LZW-90630XB ● スポットライト本体 ¥9,800 LZA-92761 ● LEDランプ 5.7W（E11） ¥8,000 スポットライト本体+LEDランプ 組合せ価格 ¥17,800	LZW-90630XS ○ LZW-90630XB ● スポットライト本体 ¥9,800 LZA-92765 ● LEDランプ 5.7W（E11） ¥8,000 スポットライト本体+LEDランプ 組合せ価格 ¥17,800
18° 5000K/Ra80	18° 2700K/Ra80
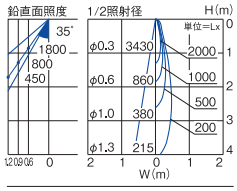	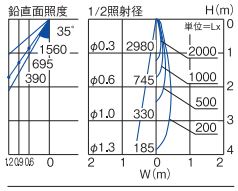
450lm　5.7W　78.9lm/W	390lm　5.7W　68.4lm/W

NEW
DECO-S50C
30° 広角形

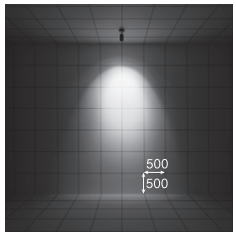

LZW-90630XS ○ LZW-90630XB ● スポットライト本体 ¥9,800 LZA-92767 ● LEDランプ 5.7W（E11） ¥8,000 スポットライト本体+LEDランプ 組合せ価格 ¥17,800	LZW-90630XS ○ LZW-90630XB ● スポットライト本体 ¥9,800 LZA-92769 ● LEDランプ 5.7W（E11） ¥8,000 スポットライト本体+LEDランプ 組合せ価格 ¥17,800
30° 5000K/Ra80	30° 2700K/Ra80
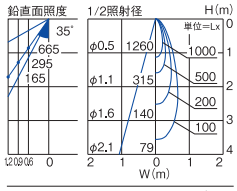	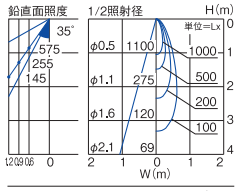
450lm　5.7W　78.9lm/W	390lm　5.7W　68.4lm/W

●照明器具の適正交換時期は8〜10年です。　本体色 ○シルバーサテン ●ブラックサテン

DECO-S50
20° 中角形

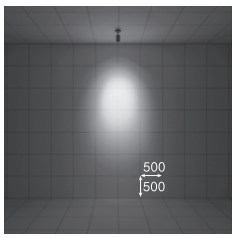

取付位置：壁から900mm　照射角度：35°

電球色 2700K/Ra80	キャンドル色 2200K/Ra80
LZW-90630XS ○ LZW-90630XB ● スポットライト本体 ¥9,800 LZA-90682 ● LEDランプ 5.6W（E11） ¥7,000 スポットライト本体+LEDランプ **組合せ価格 ¥16,800**	LZW-90630XS ○ LZW-90630XB ● スポットライト本体 ¥9,800 LZA-91466 ● LEDランプ 5.6W（E11） ¥7,500 スポットライト本体+LEDランプ **組合せ価格 ¥17,300**
20° 2700K/Ra80	20° 2200K/Ra80
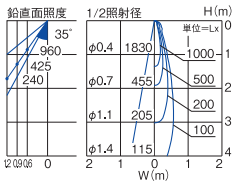	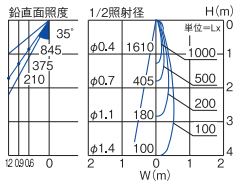
340lm　5.6W　60.7lm/W	300lm　5.6W　53.6lm/W

DECO-S50
30° 広角形

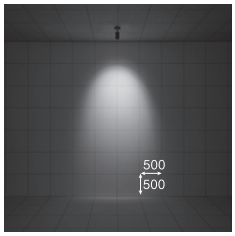

LZW-90630XS ○ LZW-90630XB ● スポットライト本体 ¥9,800 LZA-90684 ● LEDランプ 5.6W（E11） ¥7,000 スポットライト本体+LEDランプ **組合せ価格 ¥16,800**	LZW-90630XS ○ LZW-90630XB ● スポットライト本体 ¥9,800 LZA-91468 ● LEDランプ 5.6W（E11） ¥7,500 スポットライト本体+LEDランプ **組合せ価格 ¥17,300**
30° 2700K/Ra80	30° 2200K/Ra80
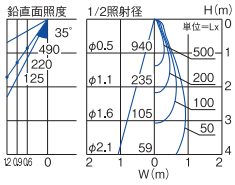	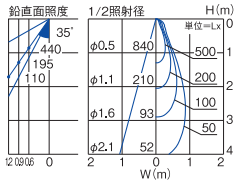
370lm　5.6W　66.1lm/W	330lm　5.6W　58.9lm/W

■調光器［別売］
▶P.744
位相制御調光器
LZA-90306E・92794



NEW

DECO-S50C 5.7W（E11）
調光
光源寿命30000h｜グリーン購入法適合｜

5000K/Ra80 8VA　調光可能範囲20%～100%

LZA-92758	○	¥8,000（8°/10250cd/450lm）
LZA-92759	●	¥8,000（8°/10250cd/450lm）
LZA-92760	○	¥8,000（18°/3430cd/450lm）
LZA-92761	●	¥8,000（18°/3430cd/450lm）
LZA-92766	○	¥8,000（30°/1260cd/450lm）
LZA-92767	●	¥8,000（30°/1260cd/450lm）

2700K/Ra80 8VA 調光可能範囲20%～100%

LZA-92762	○	¥8,000（8°/ 8900cd/390lm）
LZA-92763	●	¥8,000（8°/ 8900cd/390lm）
LZA-92764	○	¥8,000（18°/2980cd/390lm）
LZA-92765	●	¥8,000（18°/2980cd/390lm）
LZA-92768	○	¥8,000（30°/1100cd/390lm）
LZA-92769	●	¥8,000（30°/1100cd/390lm）



DECO-S50 5.6W（E11）
調光
光源寿命30000h｜グリーン購入法適合（2700Kのみ）｜

2700K/Ra80 8VA　調光可能範囲20%～100%

LZA-90681	○	¥7,000（20°/1830cd/340lm）
LZA-90682	●	¥7,000（20°/1830cd/340lm）
LZA-90683	○	¥7,000（30°/ 940cd/370lm）
LZA-90684	●	¥7,000（30°/ 940cd/370lm）

2200K/Ra80 8VA　調光可能範囲20%～100%

LZA-91465	○	¥7,500（20°/1610cd/300lm）
LZA-91466	●	¥7,500（20°/1610cd/300lm）
LZA-91467	○	¥7,500（30°/ 840cd/330lm）
LZA-91468	●	¥7,500（30°/ 840cd/330lm）

■オプション［別売］

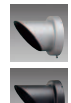

フード（シルバーサテン）
LZA-90287
¥4,500



フード（ブラックサテン）
LZA-90286
¥4,500



レジスタールーバー
LZA-90288
¥5,000

ランプ本体色 ○ホワイト ●ブラック　掲載の全商品の価格には、消費税は含まれておりません。

ビーム球150W相当　LEDランプ（PAR38）（E26）

近接限度 0.2m | 100V 専用 | LED 交換可能



■共通仕様〔ランプ別売〕

消費電力:22W/29W
本体　　:ステアタイト 黒

1.6kg
23VA（LEDランプ22W）
29VA（LEDランプ29W）
防雨・防湿形
天井付・壁付兼用

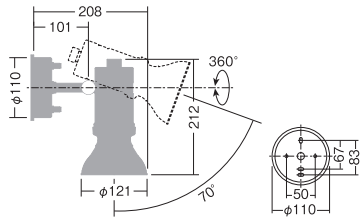

20° 中角形

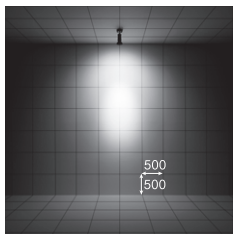

取付位置:壁から900mm　照射角度:35°

昼白色 5000K/Ra83

LZW-91585XB
スポットライト本体　¥17,800

LZA-92239
LEDランプ 29W（E26）　¥18,500

スポットライト本体+LEDランプ
組合せ価格　¥36,300

20° 5000K/Ra83

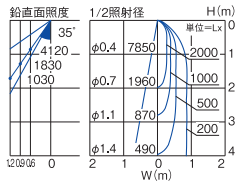

2420lm　29W　83.4lm/W

電球色 3000K/Ra83

LZW-91585XB
スポットライト本体　¥17,800

LZA-92240
LEDランプ 29W（E26）　¥18,500

スポットライト本体+LEDランプ
組合せ価格　¥36,300

20° 3000K/Ra83

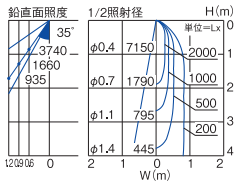

2200lm　29W　75.9lm/W

25° 中角形

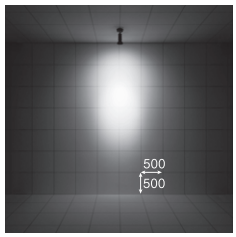

昼白色 5000K/Ra70

LZW-91585XB
スポットライト本体　¥17,800

LZA-91772
LEDランプ 22W（E26）　¥13,500

スポットライト本体+LEDランプ
組合せ価格　¥31,300

25° 5000K/Ra70

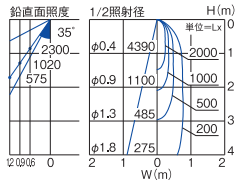

1770lm　22W　80.5lm/W

電球色 2700K/Ra80

LZW-91585XB
スポットライト本体　¥17,800

LZA-91773
LEDランプ 22W（E26）　¥13,500

スポットライト本体+LEDランプ
組合せ価格　¥31,300

25° 2700K/Ra80

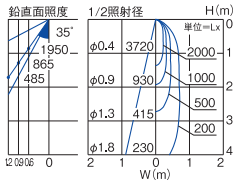

1500lm　22W　68.2lm/W



塩害や凍害に強い ステアタイト

寒冷地、海岸近くでも使用可能

セラミックの一種であるステアタイトは、吸水性が極めて少なく、凍結による割れのおそれがありません。かつ錆にも強いため、海沿いでの使用にも適しています。



LEDランプ（PAR38） 22/29W（E26）
非調光
光源寿命30000h | グリーン購入法適合

5000K/Ra83　調光器併用不可
LZA-92239 ¥18,500（20°/29W/7850cd/2420lm）

3000K/Ra83　調光器併用不可
LZA-92240 ¥18,500（20°/29W/7150cd/2200lm）

5000K/Ra70　調光器併用不可
LZA-91772 ¥13,500（25°/22W/4390cd/1770lm）
LZA-91774 ¥13,500（35°/22W/2850cd/1770lm）
LZA-91776 ¥18,500（35°/29W/4500cd/2940lm）

2700K/Ra80　調光器併用不可
LZA-91773 ¥13,500（25°/22W/3720cd/1500lm）
LZA-91775 ¥13,500（35°/22W/2420cd/1500lm）
LZA-91777 ¥18,500（35°/29W/3820cd/2500lm）

●照明器具の適正交換時期は8～10年です。

昼白色 5000K/Ra70

電球色 2700K/Ra80

35° 広角形

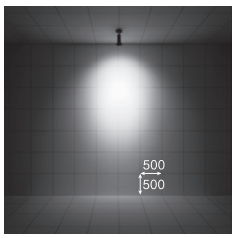

取付位置:壁から900mm　照射角度:35°

LZW-91585XB
スポットライト本体　¥17,800

LZA-91774
LEDランプ 22W（E26）　¥13,500

スポットライト本体+LEDランプ
組合せ価格　¥31,300

35° 5000K/Ra70

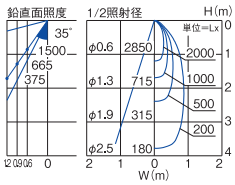

1770lm　22W　80.5lm/W

LZW-91585XB
スポットライト本体　¥17,800

LZA-91775
LEDランプ 22W（E26）　¥13,500

スポットライト本体+LEDランプ
組合せ価格　¥31,300

35° 2700K/Ra80

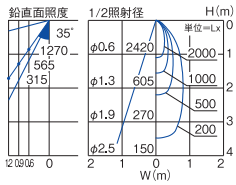

1500lm　22W　68.2lm/W

35° 広角形

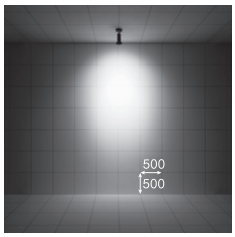

LZW-91585XB
スポットライト本体　¥17,800

LZA-91776
LEDランプ 29W（E26）　¥18,500

スポットライト本体+LEDランプ
組合せ価格　¥36,300

35° 5000K/Ra70

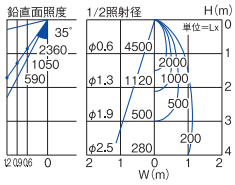

2940lm　29W　101.4lm/W

LZW-91585XB
スポットライト本体　¥17,800

LZA-91777
LEDランプ 29W（E26）　¥18,500

スポットライト本体+LEDランプ
組合せ価格　¥36,300

35° 2700K/Ra80

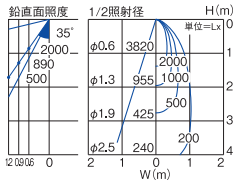

2500lm　29W　86.2lm/W

LZ1　φ50 12Vダイクロハロゲン85W形60W相当

近接限度	光源寿命	100V・200V・242V兼用
0.2m	40000h	

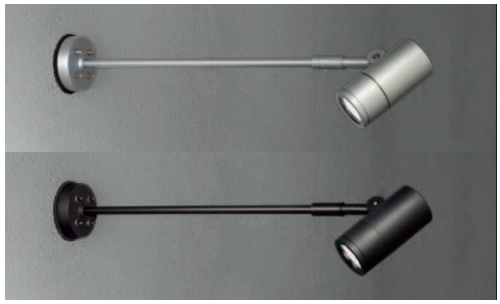

非調光　調光器併用不可

■共通仕様

消費電力：15W
本体　　：アルミダイカスト・鋼管
　　塗装
強化ガラス 透明

1.3kg
18VA（100V）/21VA（200V）/
23VA（242V）
防雨形
制御レンズ付

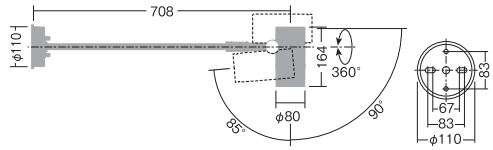

電球色 2700K/Ra83

LZW-60789YS ●
LZW-60789YB ●
¥27,800

40°

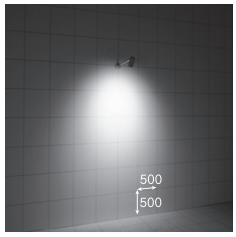

照射角度：35°

40°　2700K/Ra83

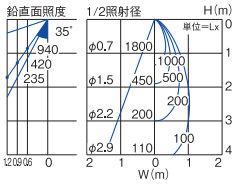

1060lm	15W	70.7lm/W

■オプション［別売］



フード（シルバー）
LZA-90285
¥5,000



フード（ブラック）
LZA-90790
¥5,000

LZ0.5　φ50 ダイクロハロゲン75W形65W相当

近接限度	光源寿命	100V	意匠
0.1m	40000h	専用	登録済

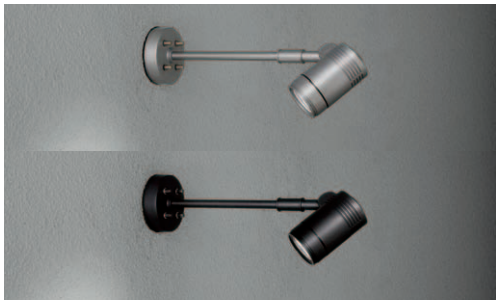

非調光　調光器併用不可

■共通仕様

消費電力:9W
本体　　:アルミダイカスト・鋼管
　　塗装
強化ガラス 透明

1.3kg
15VA
防雨形
天井付・壁付兼用
制御レンズ付

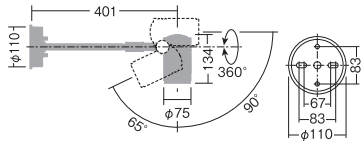

電球色 2700K/Ra83

16°

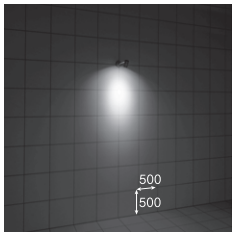

照射角度:35°

LZW-60562YS ○
LZW-60562YB ●
¥22,500

16°　2700K/Ra83

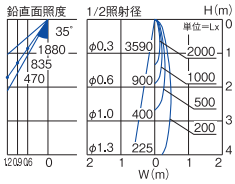

550lm	9W	61.1lm/W

25°

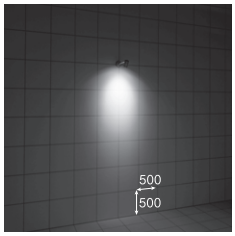

LZW-60563YS ○
LZW-60563YB ●
¥22,500

25°　2700K/Ra83

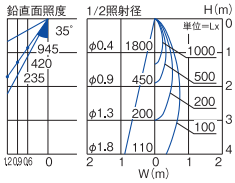

570lm	9W	63.3lm/W

■オプション[別売]



フード（シルバーサテン）
LZA-90287
¥4,500



フード（ブラックサテン）
LZA-90286
¥4,500



レジスタールーバー
LZA-90288
¥5,000

φ50 ダイクロハロゲン75W形65W相当　DECO-S50C（E11）

近接限度 0.1m | 100V 専用 | LED 交換可能 | 意匠 登録済

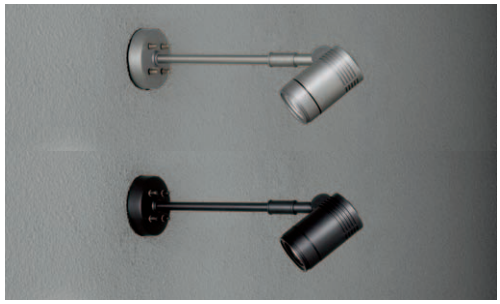

■共通仕様〔ランプ別売〕

消費電力：5.7W（DECO-S50C）
5.6W（DECO-S50）
本体　：アルミダイカスト・鋼管塗装
強化ガラス 透明

1.2kg
8VA
防雨形
天井付・壁付兼用

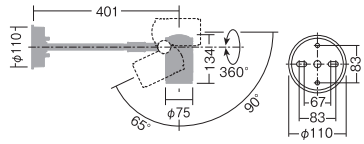

	昼白色 5000K/Ra80	電球色 2700K/Ra80
NEW DECO-S50C 8° 狭角形	LZW-90631XS ○ LZW-90631XB ● スポットライト本体 ¥12,500 LZA-92759 ● LEDランプ 5.7W（E11） ¥8,000 スポットライト本体+LEDランプ 組合せ価格 ¥20,500	LZW-90631XS ○ LZW-90631XB ● スポットライト本体 ¥12,500 LZA-92763 ● LEDランプ 5.7W（E11） ¥8,000 スポットライト本体+LEDランプ 組合せ価格 ¥20,500
	8° 5000K/Ra80	8° 2700K/Ra80
	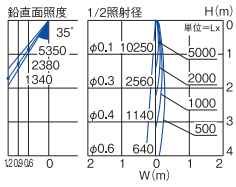	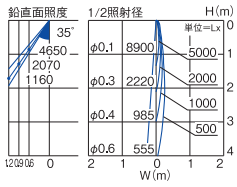
	450lm 5.7W 78.9lm/W	390lm 5.7W 68.4lm/W

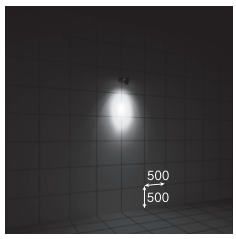

照射角度：35°

	昼白色 5000K/Ra80	電球色 2700K/Ra80
NEW DECO-S50C 18° 中角形	LZW-90631XS ○ LZW-90631XB ● スポットライト本体 ¥12,500 LZA-92761 ● LEDランプ 5.7W（E11） ¥8,000 スポットライト本体+LEDランプ 組合せ価格 ¥20,500	LZW-90631XS ○ LZW-90631XB ● スポットライト本体 ¥12,500 LZA-92765 ● LEDランプ 5.7W（E11） ¥8,000 スポットライト本体+LEDランプ 組合せ価格 ¥20,500
	18° 5000K/Ra80	18° 2700K/Ra80
	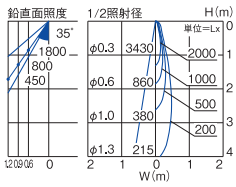	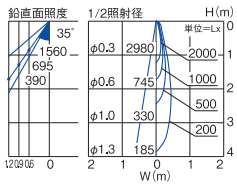
	450lm 5.7W 78.9lm/W	390lm 5.7W 68.4lm/W

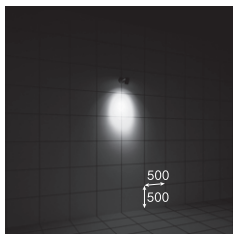

	昼白色 5000K/Ra80	電球色 2700K/Ra80
NEW DECO-S50C 30° 広角形	LZW-90631XS ○ LZW-90631XB ● スポットライト本体 ¥12,500 LZA-92767 ● LEDランプ 5.7W（E11） ¥8,000 スポットライト本体+LEDランプ 組合せ価格 ¥20,500	LZW-90631XS ○ LZW-90631XB ● スポットライト本体 ¥12,500 LZA-92769 ● LEDランプ 5.7W（E11） ¥8,000 スポットライト本体+LEDランプ 組合せ価格 ¥20,500
	30° 5000K/Ra80	30° 2700K/Ra80
	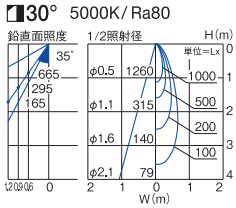	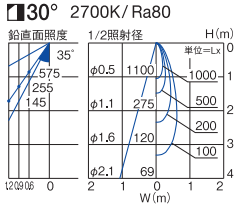
	450lm 5.7W 78.9lm/W	390lm 5.7W 68.4lm/W



●照明器具の適正交換時期は8～10年です。　本体色 ○シルバーサテン ●ブラックサテン

DECO-S50
20° 中角形

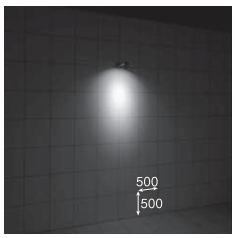

照射角度：35°

電球色 2700K/Ra80

LZW-90631XS ○
LZW-90631XB ●
スポットライト本体　¥12,500

LZA-90682 ●
LEDランプ 5.6W（E11）¥7,000

スポットライト本体+LEDランプ
組合せ価格　¥19,500

20° 2700K/Ra80

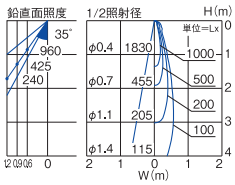

340lm　5.6W　60.7lm/W

キャンドル色 2200K/Ra80

LZW-90631XS ○
LZW-90631XB ●
スポットライト本体　¥12,500

LZA-91466 ●
LEDランプ 5.6W（E11）¥7,500

スポットライト本体+LEDランプ
組合せ価格　¥20,000

20° 2200K/Ra80

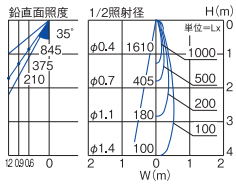

300lm　5.6W　53.6lm/W

DECO-S50
30° 広角形



電球色 2700K/Ra80

LZW-90631XS ○
LZW-90631XB ●
スポットライト本体　¥12,500

LZA-90684 ●
LEDランプ 5.6W（E11）¥7,000

スポットライト本体+LEDランプ
組合せ価格　¥19,500

30° 2700K/Ra80

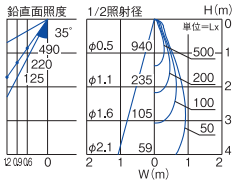

370lm　5.6W　66.1lm/W

キャンドル色 2200K/Ra80

LZW-90631XS ○
LZW-90631XB ●
スポットライト本体　¥12,500

LZA-91468 ●
LEDランプ 5.6W（E11）¥7,500

スポットライト本体+LEDランプ
組合せ価格　¥20,000

30° 2200K/Ra80

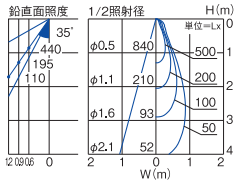

330lm　5.6W　58.9lm/W

■調光器［別売］
▶P.744
位相制御調光器
LZA-90306E・92794



NEW

DECO-S50C 5.7W（E11）
調光
光源寿命30000h｜グリーン購入法適合｜

5000K/Ra80 8VA　調光可能範囲 20%～100%

LZA-92758 ○ ¥8,000（8°/10250cd/450lm）
LZA-92759 ● ¥8,000（8°/10250cd/450lm）
LZA-92760 ○ ¥8,000（18°/3430cd/450lm）
LZA-92761 ● ¥8,000（18°/3430cd/450lm）
LZA-92766 ○ ¥8,000（30°/1260cd/450lm）
LZA-92767 ● ¥8,000（30°/1260cd/450lm）

2700K/Ra80 8VA 調光可能範囲 20%～100%

LZA-92762 ○ ¥8,000（8°/ 8900cd/390lm）
LZA-92763 ● ¥8,000（8°/ 8900cd/390lm）
LZA-92764 ○ ¥8,000（18°/2980cd/390lm）
LZA-92765 ● ¥8,000（18°/2980cd/390lm）
LZA-92768 ○ ¥8,000（30°/1100cd/390lm）
LZA-92769 ● ¥8,000（30°/1100cd/390lm）



DECO-S50 5.6W（E11）
調光
光源寿命30000h｜グリーン購入法適合（2700Kのみ）｜

2700K/Ra80 8VA　調光可能範囲 20%～100%

LZA-90681 ○ ¥7,000（20°/1830cd/340lm）
LZA-90682 ● ¥7,000（20°/1830cd/340lm）
LZA-90683 ○ ¥7,000（30°/ 940cd/370lm）
LZA-90684 ● ¥7,000（30°/ 940cd/370lm）

2200K/Ra80 8VA　調光可能範囲 20%～100%

LZA-91465 ○ ¥7,500（20°/1610cd/300lm）
LZA-91466 ● ¥7,500（20°/1610cd/300lm）
LZA-91467 ○ ¥7,500（30°/ 840cd/330lm）
LZA-91468 ● ¥7,500（30°/ 840cd/330lm）

■オプション［別売］



フード（シルバーサテン）
LZA-90287
¥4,500



フード（ブラックサテン）
LZA-90286
¥4,500



レジスタールーバー
LZA-90288
¥5,000

LZ0.5　φ50 ダイクロハロゲン75W形65W相当

近接限度	光源寿命	100V	意匠
0.1m	40000h	専用	登録済



非調光　調光器併用不可

■共通仕様

消費電力：9W
本体　　：アルミダイカスト 塗装
強化ガラス 透明

1.8kg
15VA
防雨形
キャプタイヤコード5m付
差込プラグ付
制御レンズ付

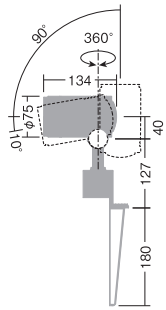

電球色 2700K/Ra83

16° 中角形

LZW-60568YS ○
LZW-60568YB ●
¥28,800

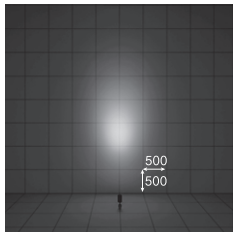

取付位置：壁から900mm　照射角度：35°

16° 2700K/Ra83

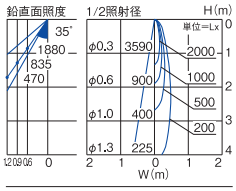

550lm	9W	61.1lm/W

25° 広角形

LZW-60569YS ○
LZW-60569YB ●
¥28,800

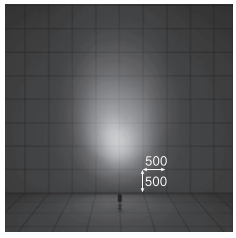

25° 2700K/Ra83

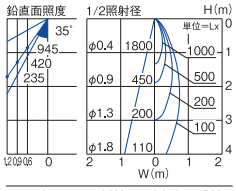

570lm	9W	63.3lm/W

■オプション［別売］


フード（シルバーサテン）
LZA-90287
¥4,500


フード（ブラックサテン）
LZA-90286
¥4,500


レジスタールーバー
LZA-90288
¥5,000

●照明器具の適正交換時期は8～10年です。　本体色 ○シルバーサテン ●ブラックサテン

ビーム球150W相当　LEDランプ（PAR38）（E26）

近接限度 0.2m | 100V 専用 | LED 交換可能



非調光　調光器併用不可

■共通仕様〔ランプ別売〕

消費電力：22W/29W
広角形
本体　：ステアタイト 黒
ステンレス 黒塗装

2.0kg
23VA（LEDランプ22W）
29VA（LEDランプ29W）
防雨・防湿形
キャブタイヤコード5m付
差込プラグ付

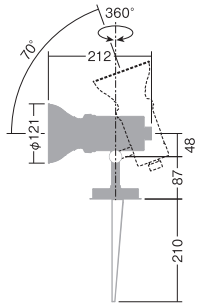

20°

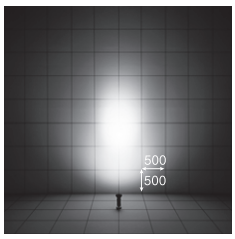

取付位置：壁から900mm　照射角度：35°

昼白色 5000K/Ra83

LZW-91586XB
スポットライト本体　¥26,000
LZA-92239
LEDランプ 29W（E26）　¥18,500
スポットライト本体+LEDランプ
組合せ価格　¥44,500

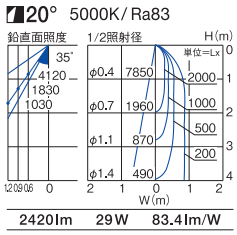

2420lm　29W　83.4lm/W

電球色 3000K/Ra83

LZW-91586XB
スポットライト本体　¥26,000
LZA-92240
LEDランプ 29W（E26）　¥18,500
スポットライト本体+LEDランプ
組合せ価格　¥44,500

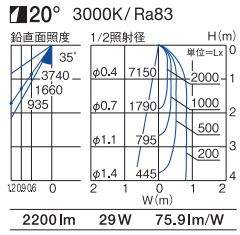

2200lm　29W　75.9lm/W

25° 中角形

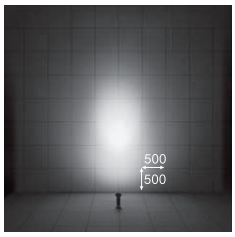

昼白色 5000K/Ra70

LZW-91586XB
スポットライト本体　¥26,000
LZA-91772
LEDランプ 22W（E26）　¥13,500
スポットライト本体+LEDランプ
組合せ価格　¥39,500

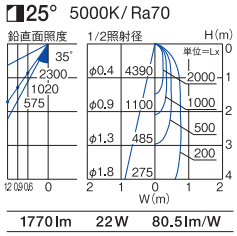

1770lm　22W　80.5lm/W

電球色 2700K/Ra80

LZW-91586XB
スポットライト本体　¥26,000
LZA-91773
LEDランプ 22W（E26）　¥13,500
スポットライト本体+LEDランプ
組合せ価格　¥39,500

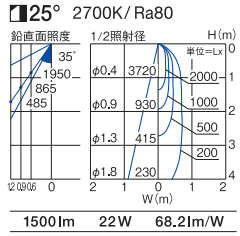

1500lm　22W　68.2lm/W

35° 広角形

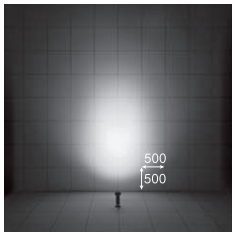

昼白色 5000K/Ra70

LZW-91586XB
スポットライト本体　¥26,000
LZA-91774
LEDランプ 22W（E26）　¥13,500
スポットライト本体+LEDランプ
組合せ価格　¥39,500

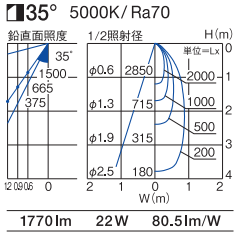

1770lm　22W　80.5lm/W

電球色 2700K/Ra80

LZW-91586XB
スポットライト本体　¥26,000
LZA-91775
LEDランプ 22W（E26）　¥13,500
スポットライト本体+LEDランプ
組合せ価格　¥39,500

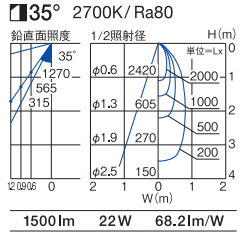

1500lm　22W　68.2lm/W

35° 広角形

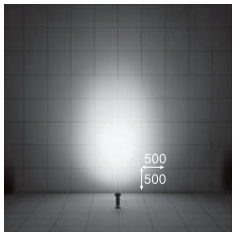

昼白色 5000K/Ra70

LZW-91586XB
スポットライト本体　¥26,000
LZA-91776
LEDランプ 29W（E26）　¥18,500
スポットライト本体+LEDランプ
組合せ価格　¥44,500

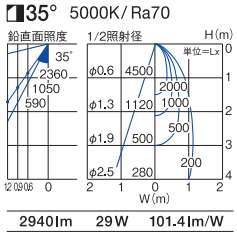

2940lm　29W　101.4lm/W

電球色 2700K/Ra80

LZW-91586XB
スポットライト本体　¥26,000
LZA-91777
LEDランプ 29W（E26）　¥18,500
スポットライト本体+LEDランプ
組合せ価格　¥44,500

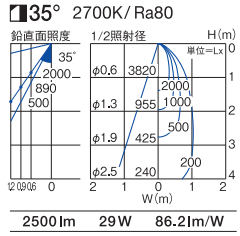

2500lm　29W　86.2lm/W



塩害や凍害に強い ステアタイト

寒冷地、海岸近くでも使用可能

セラミックの一種であるステアタイトは、吸水性が極めて少なく、凍結による割れのおそれがありません。かつ錆にも強いため、海沿いでの使用にも適しています。



LEDランプ（PAR38）　22/29W（E26）

非調光

光源寿命30000h | グリーン購入法適合 |

5000K/Ra83　調光器併用不可
LZA-92239 ¥18,500（20°/29W/7850cd/2420lm）

3000K/Ra83　調光器併用不可
LZA-92240 ¥18,500（20°/29W/7150cd/2200lm）

5000K/Ra70　調光器併用不可
LZA-91772 ¥13,500（25°/22W/4390cd/1770lm）
LZA-91774 ¥13,500（35°/22W/2850cd/1770lm）
LZA-91776 ¥18,500（35°/29W/4500cd/2940lm）

2700K/Ra80　調光器併用不可
LZA-91773 ¥13,500（25°/22W/3720cd/1500lm）
LZA-91775 ¥13,500（35°/22W/2420cd/1500lm）
LZA-91777 ¥18,500（35°/29W/3820cd/2500lm）

φ50 ダイクロハロゲン75W形65W相当　DECO-S50C（E11）

近接限度 0.1m | 100V 専用 | LED 交換可能 | 意匠 登録済



■共通仕様〔ランプ別売〕

消費電力：5.7W（DECO-S50C）
5.6W（DECO-S50）
本体　：アルミダイカスト 塗装
強化ガラス 透明

1.6kg
8VA
防雨形
キャプタイヤコード5m付
差込プラグ付

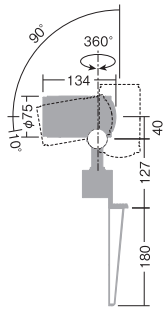

	昼白色 5000K/Ra80	電球色 2700K/Ra80

NEW DECO-S50C 8° 狭角形

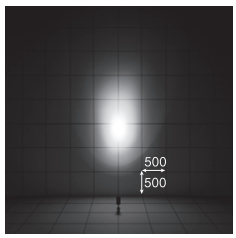

取付位置：壁から900mm　照射角度：35°

LZW-90633XS ○
LZW-90633XB ●
スポットライト本体　¥18,800

LZA-92759 ●
LEDランプ 5.7W（E11）¥8,000

スポットライト本体+LEDランプ
組合せ価格　¥26,800

8°　5000K/Ra80

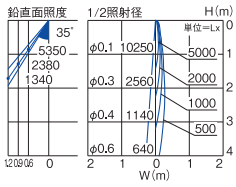

450lm　5.7W　78.9lm/W

LZW-90633XS ○
LZW-90633XB ●
スポットライト本体　¥18,800

LZA-92763 ●
LEDランプ 5.7W（E11）¥8,000

スポットライト本体+LEDランプ
組合せ価格　¥26,800

8°　2700K/Ra80

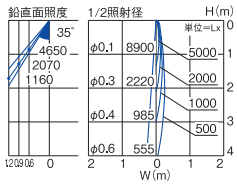

390lm　5.7W　68.4lm/W

NEW DECO-S50C 18° 中角形

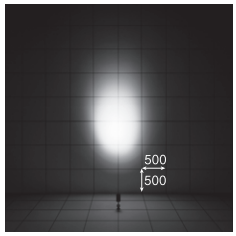

LZW-90633XS ○
LZW-90633XB ●
スポットライト本体　¥18,800

LZA-92761 ●
LEDランプ 5.7W（E11）¥8,000

スポットライト本体+LEDランプ
組合せ価格　¥26,800

18°　5000K/Ra80

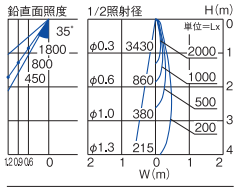

450lm　5.7W　78.9lm/W

LZW-90633XS ○
LZW-90633XB ●
スポットライト本体　¥18,800

LZA-92765 ●
LEDランプ 5.7W（E11）¥8,000

スポットライト本体+LEDランプ
組合せ価格　¥26,800

18°　2700K/Ra80

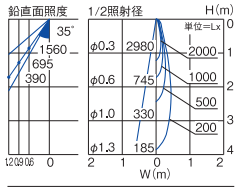

390lm　5.7W　68.4lm/W

NEW DECO-S50C 30° 広角形

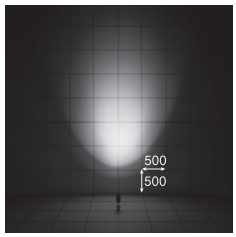

LZW-90633XS ○
LZW-90633XB ●
スポットライト本体　¥18,800

LZA-92767 ●
LEDランプ 5.7W（E11）¥8,000

スポットライト本体+LEDランプ
組合せ価格　¥26,800

30°　5000K/Ra80

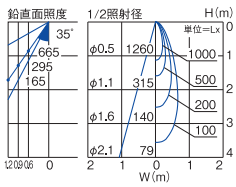

450lm　5.7W　78.9lm/W

LZW-90633XS ○
LZW-90633XB ●
スポットライト本体　¥18,800

LZA-92769 ●
LEDランプ 5.7W（E11）¥8,000

スポットライト本体+LEDランプ
組合せ価格　¥26,800

30°　2700K/Ra80

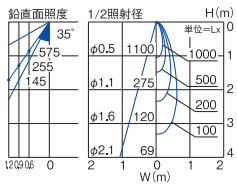

390lm　5.7W　68.4lm/W

●照明器具の適正交換時期は8～10年です。　本体色 ○シルバーサテン ●ブラックサテン

DECO-S50
20° 中角形

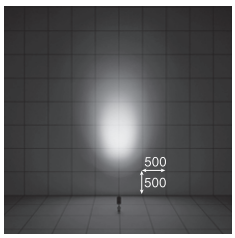

取付位置：壁から900mm　照射角度：35°

電球色 2700K/Ra80

LZW-90633XB ●
LZW-90633XS ○
スポットライト本体　¥18,800

LZA-90682 ●
LEDランプ 5.6W（E11）¥7,000

スポットライト本体+LEDランプ
組合せ価格　¥25,800

20° 2700K/Ra80

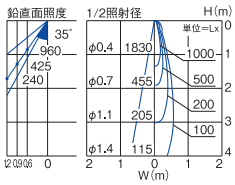

340lm　5.6W　60.7lm/W

キャンドル色 2200K/Ra80

LZW-90633XB ●
LZW-90633XS ○
スポットライト本体　¥18,800

LZA-91466 ●
LEDランプ 5.6W（E11）¥7,500

スポットライト本体+LEDランプ
組合せ価格　¥26,300

20° 2200K/Ra80

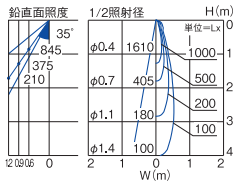

300lm　5.6W　53.6lm/W

DECO-S50
30° 広角形

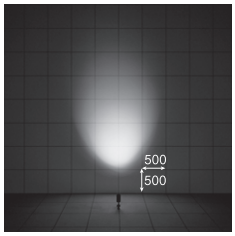

電球色 2700K/Ra80

LZW-90633XB ●
LZW-90633XS ○
スポットライト本体　¥18,800

LZA-90684 ●
LEDランプ 5.6W（E11）¥7,000

スポットライト本体+LEDランプ
組合せ価格　¥25,800

30° 2700K/Ra80

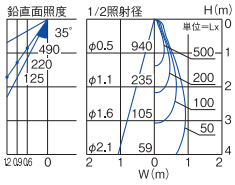

370lm　5.6W　66.1lm/W

キャンドル色 2200K/Ra80

LZW-90633XB ●
LZW-90633XS ○
スポットライト本体　¥18,800

LZA-91468 ●
LEDランプ 5.6W（E11）¥7,500

スポットライト本体+LEDランプ
組合せ価格　¥26,300

30° 2200K/Ra80

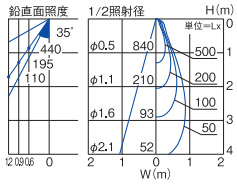

330lm　5.6W　58.9lm/W

■調光器［別売］
▶P.744
位相制御調光器
LZA-90306E・92794



NEW

DECO-S50C 5.7W（E11）

調光

光源寿命30000h｜グリーン購入法適合｜

5000K/Ra80 8VA　調光可能範囲 20%～100%

LZA-92758 ○ ¥8,000（8°/10250cd/450lm）
LZA-92759 ● ¥8,000（8°/10250cd/450lm）
LZA-92760 ○ ¥8,000（18°/3430cd/450lm）
LZA-92761 ● ¥8,000（18°/3430cd/450lm）
LZA-92766 ○ ¥8,000（30°/1260cd/450lm）
LZA-92767 ● ¥8,000（30°/1260cd/450lm）

2700K/Ra80 8VA 調光可能範囲 20%～100%

LZA-92762 ○ ¥8,000（8°/ 8900cd/390lm）
LZA-92763 ● ¥8,000（8°/ 8900cd/390lm）
LZA-92764 ○ ¥8,000（18°/2980cd/390lm）
LZA-92765 ● ¥8,000（18°/2980cd/390lm）
LZA-92768 ○ ¥8,000（30°/1100cd/390lm）
LZA-92769 ● ¥8,000（30°/1100cd/390lm）



DECO-S50 5.6W（E11）

調光

光源寿命30000h｜グリーン購入法適合（2700Kのみ）｜

2700K/Ra80 8VA　調光可能範囲 20%～100%

LZA-90681 ○ ¥7,000（20°/1830cd/340lm）
LZA-90682 ● ¥7,000（20°/1830cd/340lm）
LZA-90683 ○ ¥7,000（30°/ 940cd/370lm）
LZA-90684 ● ¥7,000（30°/ 940cd/370lm）

2200K/Ra80 8VA　調光可能範囲 20%～100%

LZA-91465 ○ ¥7,500（20°/1610cd/300lm）
LZA-91466 ● ¥7,500（20°/1610cd/300lm）
LZA-91467 ○ ¥7,500（30°/ 840cd/330lm）
LZA-91468 ● ¥7,500（30°/ 840cd/330lm）

■オプション［別売］



フード（シルバーサテン）
LZA-90287
¥4,500



フード（ブラックサテン）
LZA-90286
¥4,500



レジスタールーバー
LZA-90288
¥5,000

ランプ本体色 ○ホワイト ●ブラック　掲載の全商品の価格には、消費税は含まれておりません。

WALL SPOTLIGHT

ウォールスポットライト

縦横2種類の配光をラインアップ、150°の首振機構で照射方向を自由に調整可能
多彩な設置方法に対応する電源内蔵ウォールスポット

壁向き60° から外向き90° の範囲で灯具が可動しますので、
光の広がり方を自由に調整できます。

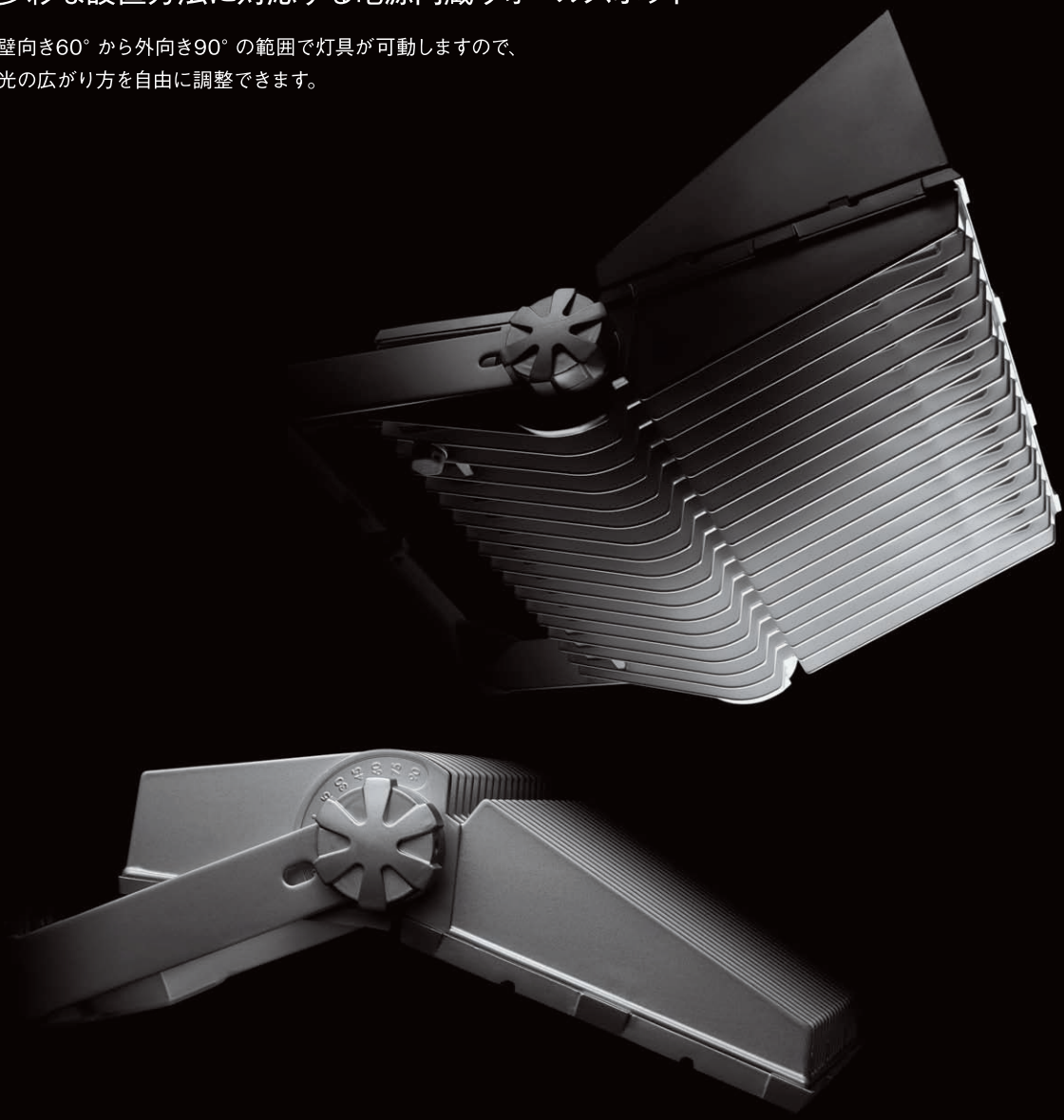

SIZE LINEUP

フランジタイプ▶P.665-P.666　　アームタイプ▶P.673



LED99W　LED73W　LED99W　LED73W

［色温度］ ●：5000K ●：3000K





水が溜りにくい構造

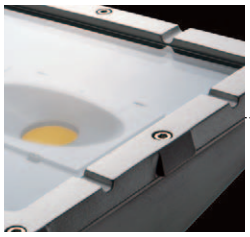

灯具枠に排水溝を設けているため水やホコリが溜りにくくなっています。

空気弁(通気弁)



空気のみを通す特殊な機構を採用。器具内外の圧力差を制御し結露を防止します。

電源内蔵の省施工タイプ

電源内蔵なので電源の置き場を別途設ける必要がなく、2次側配線も不要な省施工タイプです。

灯具が150° の範囲で可動

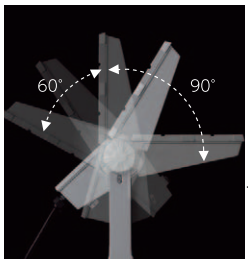

壁向き60°から外向き90°の範囲で灯具が可動しますので、光の広がり方を自由に調整できます。

多彩な演出を可能にするオプション




配灯計画に合わせ、オプションでアームとフランジを選択できます。


フード


フランジ


アーム

配光シミュレーション

放電灯の場合　CDM-T150W

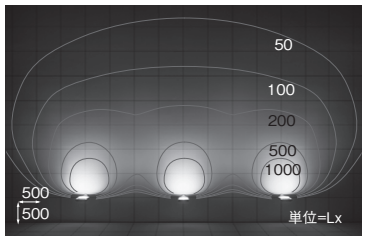



当社従来品･放電灯
ウォールスポット×3灯
照射角度：水平面より0°

消費電力180W×3台

消費電力
約50%
省エネ

LEDの場合　LED73W

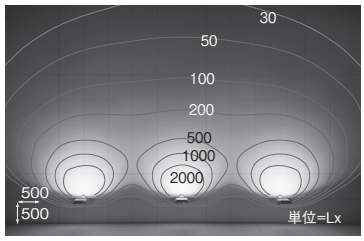



LZW-92186YSE+
LZA-90770×3灯
照射角度：水平面より15°

消費電力73W×3台

屋上看板のライトアップ

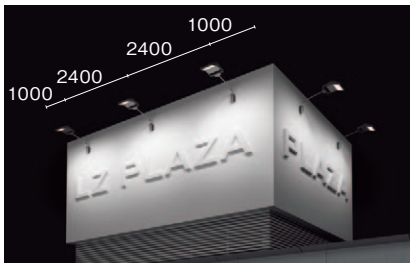

壁面のライトアップ

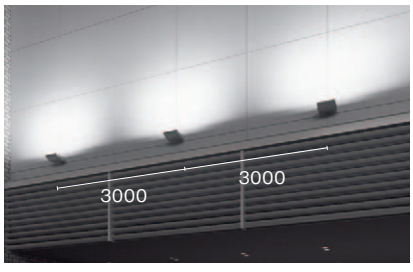

懸垂幕のライトアップ

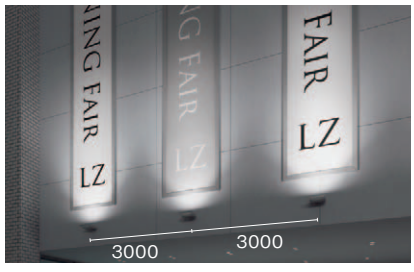

メタルハライドランプ250W相当

近接限度 0.2m | 光源寿命 40000h | 100V・200V兼用 | 意匠登録済



非調光 調光器併用不可

■共通仕様

消費電力：99W（100V）/ 96W（200V）
本体　：アルミダイカスト 塗装
強化ガラス 透明

6.5kg
99VA（100V/200V）
防雨形
（フランジ装着時）
天井付・壁付・床付兼用
ボルト取付専用

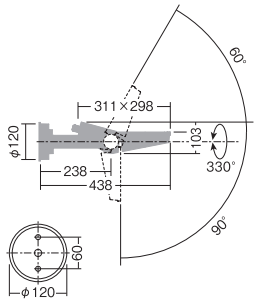

LINE UP


アーム ▶P.673


ポール ▶P.693・694

60°

	昼白色 5000K/Ra80	電球色 3000K/Ra80
スポットライト本体	LZW-91344WSE ● ¥120,000	LZW-91344YSE ● ¥120,000
フランジ（別売）	LZA-90770 ● ¥6,000	LZA-90770 ● ¥6,000
スポットライト本体	LZW-91344WBE ● ¥120,000	LZW-91344YBE ● ¥120,000
フランジ（別売）	LZA-90771 ● ¥6,000	LZA-90771 ● ¥6,000
スポットライト本体+LEDランプ 組合せ価格	¥126,000	¥126,000

［壁付］

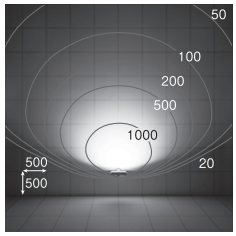

照射角度：水平面より15°

［床置］

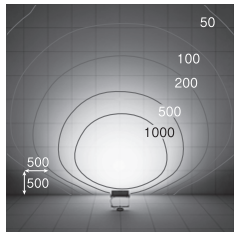

取付位置：壁から900mm　照射角度：15°

60° 5000K/Ra80

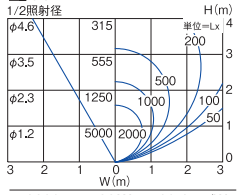

12200lm　99W　123.2lm/W

60° 3000K/Ra80

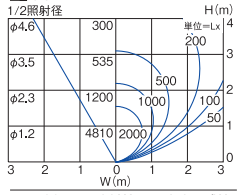

11700lm　99W　118.2lm/W

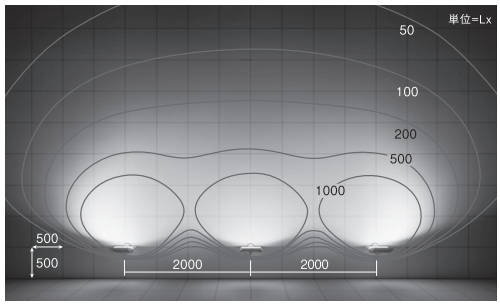

LZW-91344YSE ＋ LZA-90770 × 3灯
照射角度：水平面より15°

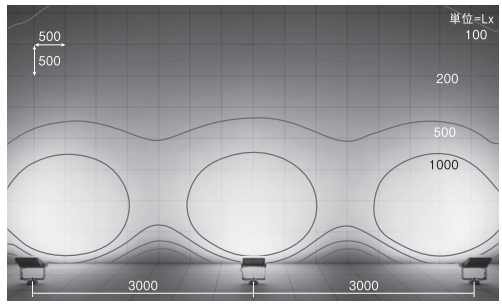

LZW-91344YSE ＋ LZA-90770 × 3灯
取付位置：壁から900mm　照射角度：水平面より35°

■フランジ［別売］


フランジ（シルバー）
LZA-90770
¥6,000


フランジ（ブラック）
LZA-90771
¥6,000

■オプション［別売］


フード（シルバー）
LZA-90768
¥7,000


フード（ブラック）
LZA-90769
¥7,000

●照明器具の適正交換時期は8～10年です。　本体色 ●シルバー ●ブラック

CDM-T150W相当

近接限度 0.2m | 光源寿命 40000h | 100V・200V兼用 | 意匠登録済



非調光 調光器併用不可

■共通仕様

消費電力:73W(100V)/
72W(200V)
本体　:アルミダイカスト 塗装
強化ガラス 透明

4.1kg
74VA(100V)/76VA(200V)
防雨形
(フランジ装着時)
天井付・壁付・床付兼用
ボルト取付専用

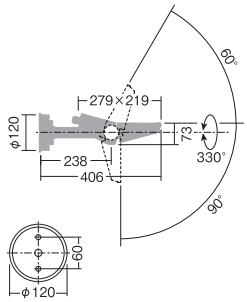

LINE UP

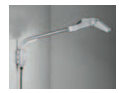
アーム
▶P.673


ポール
▶P.693・694

60°

昼白色 5000K/Ra80	電球色 3000K/Ra80
LZW-92186WSE ●	LZW-92186YSE ●
スポットライト本体 ¥65,000	スポットライト本体 ¥65,000
LZA-90770 ●	LZA-90770 ●
フランジ(別売) ¥6,000	フランジ(別売) ¥6,000
LZW-92186WBE ●	LZW-92186YBE ●
スポットライト本体 ¥65,000	スポットライト本体 ¥65,000
LZA-90771 ●	LZA-90771 ●
フランジ(別売) ¥6,000	フランジ(別売) ¥6,000
スポットライト本体+フランジ	スポットライト本体+フランジ
組合せ価格 ¥71,000	組合せ価格 ¥71,000

[壁付]

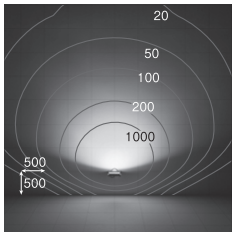

照射角度:水平面より15°

[床置]

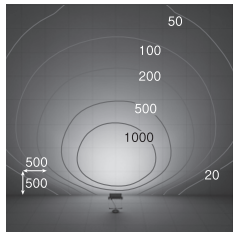

取付位置:壁から900mm　照射角度:35°

60° 5000K/Ra80

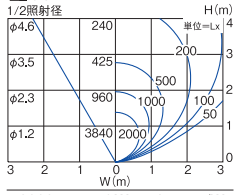

9300lm　73W　127.4lm/W

60° 3000K/Ra80

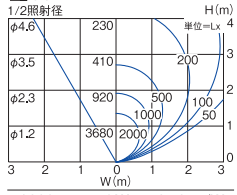

8900lm　73W　121.9lm/W

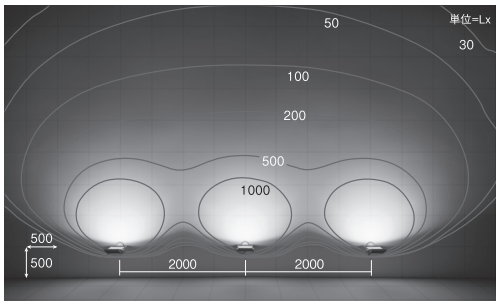

LZW-92168YSE + LZA-90770 × 3灯
照射角度:水平面より15°

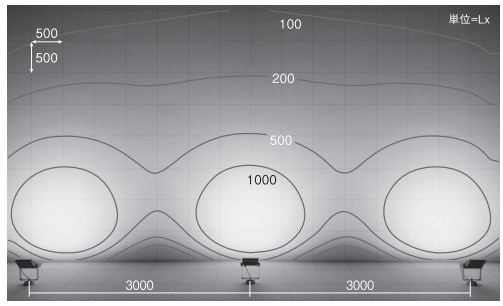

LZW-92168YSE + LZA-90770 × 3灯
取付位置:壁から900mm　照射角度:水平面より35°

■フランジ[別売]


フランジ(シルバー)
LZA-90770
¥6,000


フランジ(ブラック)
LZA-90771
¥6,000

WALL SPOTLIGHT

ウォールスポットライト

13000lmのハイパワーを小型軽量ボディーに内蔵
大型サインやエクステリア壁面を照らす電源内蔵ウォールスポット

サインや壁面ライトアップなどに適したワイド配光。大光量ながらコンパクトで軽量設計なので設置も簡単です。



電源内蔵の省施工タイプ

電源内蔵なので電源の置き場を別途設ける必要がなく、
2次側配線も不要な省施工タイプです。

安心の長寿命 60,000時間

SIZE LINEUP

フランジタイプ▶P.668-P.670



LED132W



LED77W
LED44W

アームタイプ▶P.674-P.675



LED132W



LED77W
LED44W

［配光角］ 60° 70°
［色温度］ ●：5000K ●：3000K

メタルハライドランプ250W相当

近接限度	光源寿命	100V・200V・242V兼用
0.2m	60000h	



非調光　調光器併用不可

■共通仕様

消費電力:132W
本体　　:アルミダイカスト 塗装
ガラス 透明

5.8kg
133VA(100V)/132VA(200V)
/136VA(242V)
防雨形
(フランジ装着時)
天井付・壁付・床付兼用
ボルト取付専用

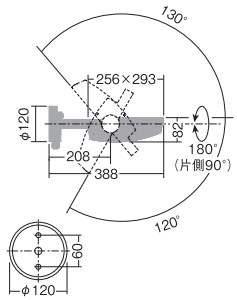

LINE UP


アーム
▶P.674


ポール
▶P.695・696

70°

昼白色 5000K/Ra70	電球色 3000K/Ra85
LZW-91347WWE ○	LZW-91347YWE ○
スポットライト本体 ¥128,000	スポットライト本体 ¥128,000
LZA-91490 ○	LZA-91490 ○
フランジ(別売) ¥8,000	フランジ(別売) ¥8,000
LZW-91347WDE ●	LZW-91347YDE ●
スポットライト本体 ¥128,000	スポットライト本体 ¥128,000
LZA-91491 ●	LZA-91491 ●
フランジ(別売) ¥8,000	フランジ(別売) ¥8,000
スポットライト本体+フランジ	スポットライト本体+フランジ
組合せ価格 ¥136,000	組合せ価格 ¥136,000

[壁付]

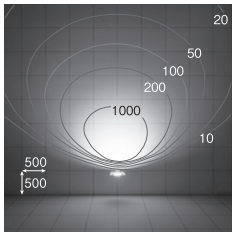

照射角度:水平面より0°

[床置]

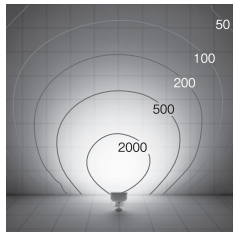

取付位置:壁から900mm　照射角度:40°

70° 5000K/Ra70

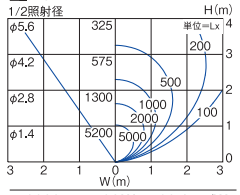

13300lm　132W　100.8lm/W

70° 3000K/Ra85

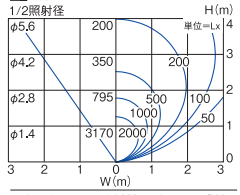

8140lm　132W　61.7lm/W

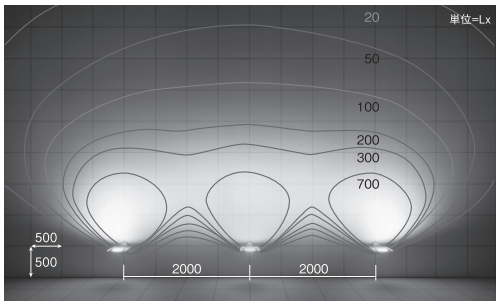

LZW-91347YWE + LZA-91490 × 3灯
照射角度:水平面より0°

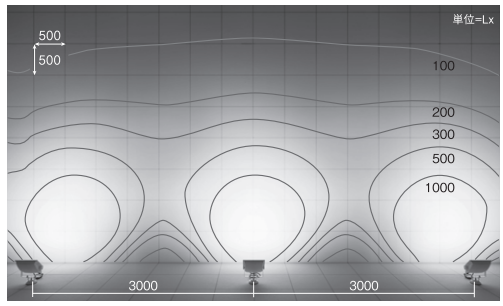

LZW-91347YWE + LZA-91490 × 3灯
灯具高さ:壁面から900mm　照射角度:水平面より30°

■フランジ[別売]


フランジ(ホワイト)
LZA-91490
¥8,000


フランジ(ダークグレー)
LZA-91491
¥8,000

CDM-T150W相当

近接限度	光源寿命	100V・200V・242V兼用
0.2m	60000h	



非調光 調光器併用不可

■共通仕様

消費電力:77W
本体　　:アルミダイカスト 塗装
ガラス 消し

4.0kg
78VA（100V/200V）/
80VA（242V）
防雨形
（フランジ装着時）
天井付・壁付・床付兼用
ボルト取付専用

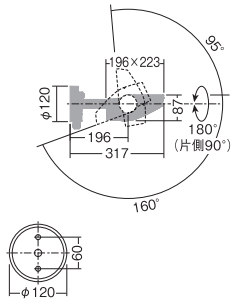

LINE UP


アーム
▶P.674


ポール
▶P.695・696

60°

昼白色 5000K/Ra70	電球色 3000K/Ra85
LZW-91346WW ○	LZW-91346YW ○
スポットライト本体 ¥68,000	スポットライト本体 ¥68,000
LZA-91490 ○	LZA-91490 ○
フランジ（別売） ¥8,000	フランジ（別売） ¥8,000
LZW-91346WD ●	LZW-91346YD ●
スポットライト本体 ¥68,000	スポットライト本体 ¥68,000
LZA-91491 ●	LZA-91491 ●
フランジ（別売） ¥8,000	フランジ（別売） ¥8,000
スポットライト本体+フランジ	スポットライト本体+フランジ
組合せ価格 ¥76,000	組合せ価格 ¥76,000

［壁付］

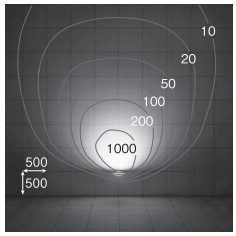

照射角度:水平面より0°

［床置］

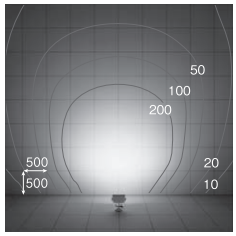

取付位置:壁から900mm　照射角度:40°

60° 5000K/Ra70

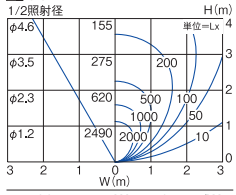

5400lm　77W　70.1lm/W

60° 3000K/Ra85

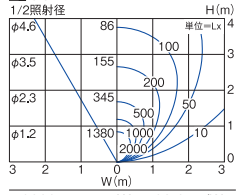

3000lm　77W　39.0lm/W

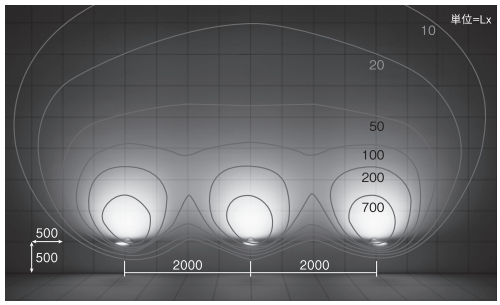

LZW-91346YW ＋ LZA-91490 × 3 灯
照射角度:水平面より0°

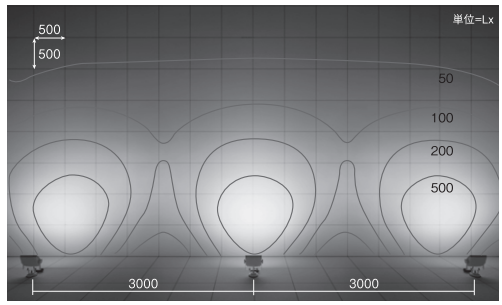

LZW-91346YW ＋ LZA-91490 × 3 灯
取付位置:壁から900mm　照射角度:水平面より30°

■フランジ［別売］


フランジ（ホワイト）
LZA-91490
¥8,000


フランジ（ダークグレー）
LZA-91491
¥8,000

●照明器具の適正交換時期は8〜10年です。　本体色 ○ホワイト ●ダークグレー

CDM-T70W相当

近接限度	光源寿命	100V・200V・242V兼用
0.2m	60000h	



非調光　調光器併用不可

■共通仕様

消費電力：44W
本体　　：アルミダイカスト 塗装
ガラス 消し

4.0kg
45VA（100V）/44VA（200V）
/46VA（242V）
防雨形
（フランジ装着時）
天井付・壁付・床付兼用
ボルト取付専用

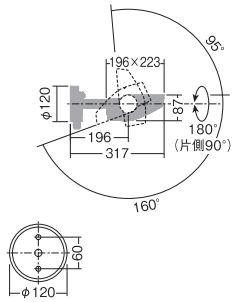

LINE UP


アーム
▶P.675


ポール
▶P.695・696

60°

昼白色 5000K/Ra70	電球色 3000K/Ra85
LZW-91345WW ○	LZW-91345YW ○
スポットライト本体 ¥58,000	スポットライト本体 ¥58,000
LZA-91490 ○	LZA-91490 ○
フランジ（別売） ¥8,000	フランジ（別売） ¥8,000
LZW-91345WD ●	LZW-91345YD ●
スポットライト本体 ¥58,000	スポットライト本体 ¥58,000
LZA-91491 ●	LZA-91491 ●
フランジ（別売） ¥8,000	フランジ（別売） ¥8,000
スポットライト本体+フランジ	スポットライト本体+フランジ
組合せ価格 ¥66,000	組合せ価格 ¥66,000

［壁付］

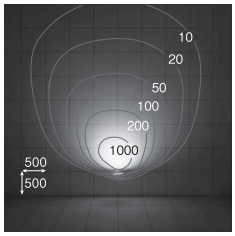

照射角度：水平面より0°

［床置］

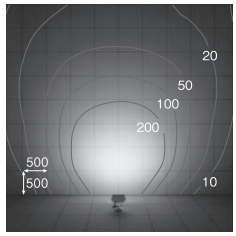

取付位置：壁から900mm　照射角度：40°

60°　5000K/Ra70

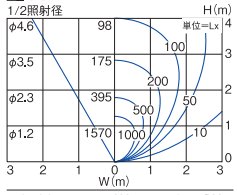

3400lm　44W　77.3lm/W

60°　3000K/Ra85

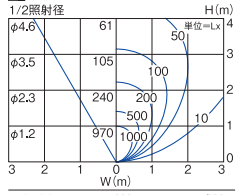

2100lm　44W　47.7lm/W

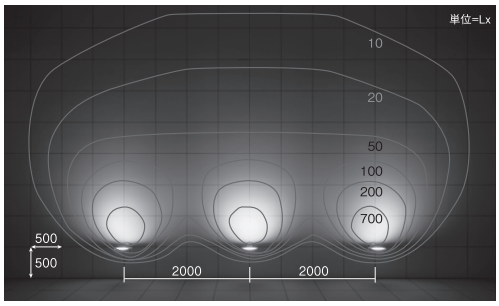

LZW-91345YW ＋ LZA-91490 × 3 灯
照射角度：水平面より0°

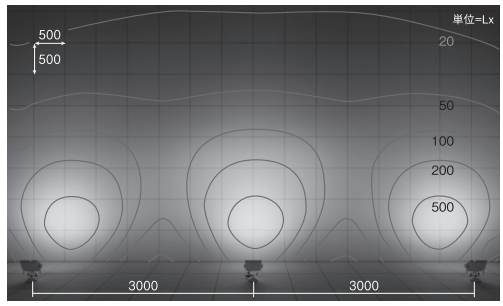

LZW-91345YW ＋ LZA-91490 × 3 灯
取付位置：壁から900mm　照射角度：水平面より30°

■フランジ［別売］


フランジ（ホワイト）
LZA-91490
¥8,000


フランジ（ダークグレー）
LZA-91491
¥8,000

CDM-T35W相当

近接限度	光源寿命	100V
0.1m	40000h	専用



非調光　調光器併用不可

■共通仕様

消費電力:18.2W
本体　　:アルミダイカスト 塗装
アクリル 乳白(マット)
強化ガラス 透明

2.2kg
32VA
防雨形
天井付・壁付・床付兼用
拡散パネル付

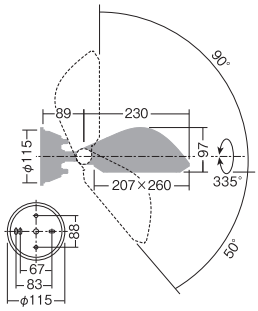

LINE UP


アーム
▶P.676


▶P.676

60°
［壁付］

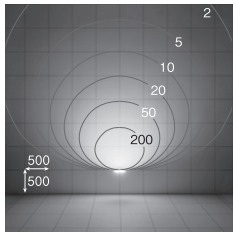

照射角度:水平面より0°

昼白色 5000K/Ra83

LZW-90192WW ○
LZW-90192WB ●
¥52,000

60°　5000K/Ra83

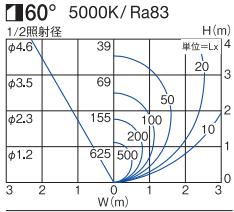

1480lm	18.2W	81.3lm/W

電球色 3000K/Ra83

LZW-90192YW ○
LZW-90192YB ●
¥52,000

60°　3000K/Ra83

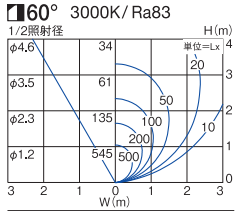

1300lm	18.2W	71.4lm/W

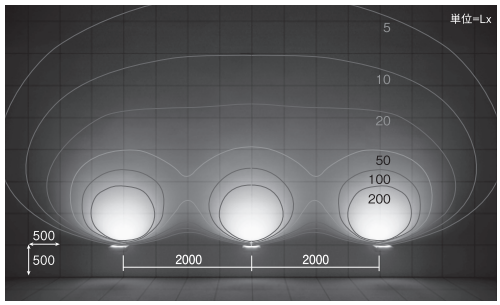

LZW-90912YW × 3 灯
照射角度:水平面より0°

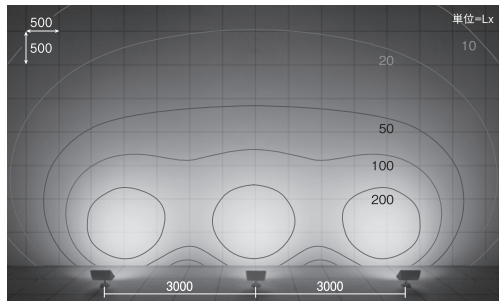

LZW-90912YW × 3 灯
取付位置:壁から900mm　照射角度:水平面より35°

■オプション［別売］


スパイク
LZA-90786
¥6,500

●照明器具の適正交換時期は8〜10年です。　本体色 ○ホワイト ●ブラック

EFD25W相当

近接限度	光源寿命	100V
0.1m	40000h	専用



非調光 調光器併用不可

■共通仕様

消費電力:9.1W
本体　　:アルミダイカスト 塗装
アクリル 乳白(マット)
強化ガラス 透明

1.6kg
16VA
防雨形
天井付・壁付・床付兼用
拡散パネル付

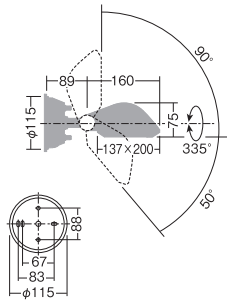

昼白色 5000K/Ra83

LZW-90785WW ○
LZW-90785WB ●
¥39,800

電球色 3000K/Ra83

LZW-90785YW ○
LZW-90785YB ●
¥39,800

60°
[壁付]

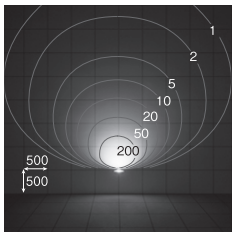

照射角度:水平面より0°

60° 5000K/Ra83

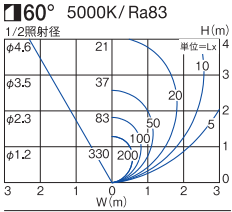

740lm	9.1W	81.3lm/W

60° 3000K/Ra83

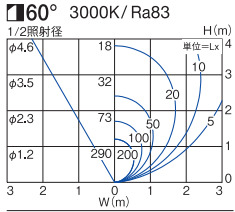

650lm	9.1W	71.4lm/W

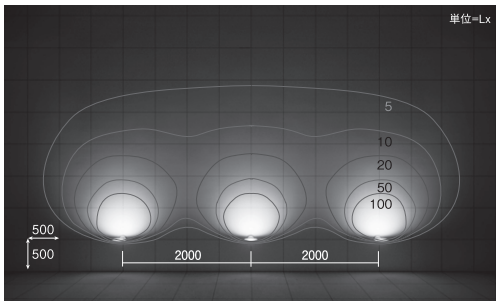

LZW-90785YW × 3灯
照射角度:水平面より0°

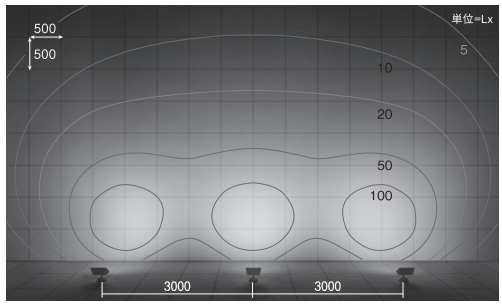

LZW-90785YW × 3灯
取付位置:壁から900mm　照射角度:水平面より35°

■オプション[別売]



スパイク
LZA-90786
¥6,500

メタルハライドランプ250W相当

近接限度 0.2m | 光源寿命 40000h | 100V・200V兼用 | 意匠登録済

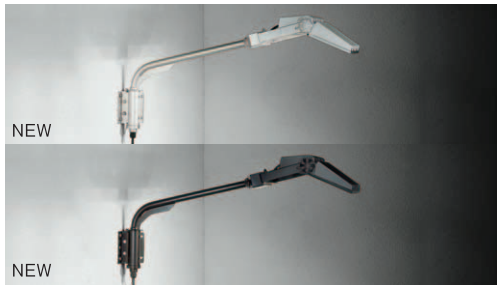

非調光 調光器併用不可

■共通仕様

消費電力：99W（100V）/
96W（200V）
本体　：アルミダイカスト 塗装
強化ガラス 透明

6.5kg
99VA（100V/200V）
防雨形
〈アーム装着時〉
壁付専用
ボルト取付専用

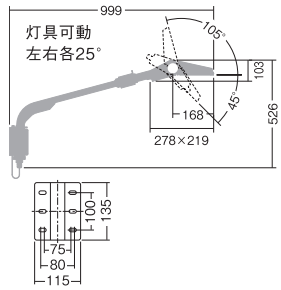

LINE UP

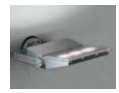
フランジ
▶P.665


ボール
▶P.693・694

■アーム［別売］


アーム（シルバー）
LZA-92115
¥19,800


アーム（ブラック）
LZA-92116
¥19,800

■オプション［別売］


フード（シルバー）
LZA-90768
¥7,000


フード（ブラック）
LZA-90769
¥7,000

昼白色 5000K/Ra80	電球色 3000K/Ra80
LZW-91344WSE ●	LZW-91344YSE ●
スポットライト本体 ¥120,000	スポットライト本体 ¥120,000
LZA-92115 ●	LZA-92115 ●
アーム（別売） ¥19,800	アーム（別売） ¥19,800
LZW-91344WBE ●	LZW-91344YBE ●
スポットライト本体 ¥120,000	スポットライト本体 ¥120,000
LZA-92116 ●	LZA-92116 ●
アーム（別売） ¥19,800	アーム（別売） ¥19,800
スポットライト本体+アーム	スポットライト本体+アーム
組合せ価格 ¥139,800	組合せ価格 ¥139,800

60°
［壁付］

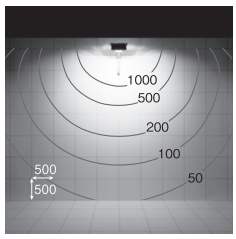

照射角度：水平面より40°

60° 5000K/Ra80

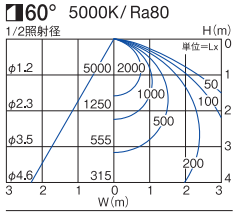

12200lm　99W　123.2lm/W

60° 3000K/Ra80

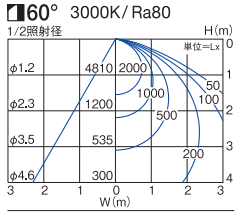

11700lm　99W　118.2lm/W

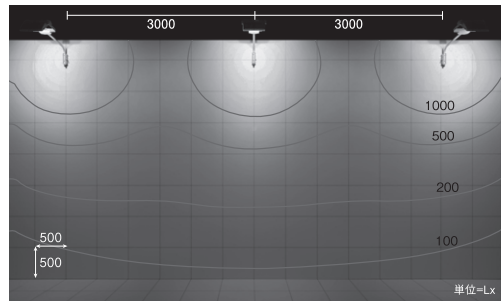

LZW-91344YSE ＋ LZA-92115 × 3 灯
照射角度：水平面より40°

CDM-T150W相当

近接限度 0.2m | 光源寿命 40000h | 100V・200V兼用 | 意匠登録済



非調光 調光器併用不可

■共通仕様

消費電力：73W（100V）/
72W（200V）
本体　：アルミダイカスト 塗装
強化ガラス 透明

4.1kg
74VA（100V）/76VA（200V）
防雨形
〈アーム装着時〉
壁付専用
ボルト取付専用

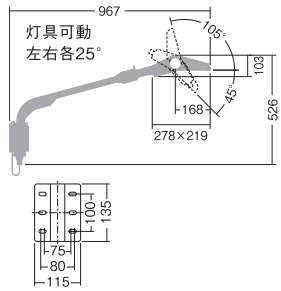

LINE UP


フランジ
▶P.666


ボール
▶P.693・694

■アーム［別売］


アーム（シルバー）
LZA-92115
¥19,800


アーム（ブラック）
LZA-92116
¥19,800

昼白色 5000K/Ra80	電球色 3000K/Ra80
LZW-92186WSE ●	LZW-92186YSE ●
スポットライト本体 ¥65,000	スポットライト本体 ¥65,000
LZA-92115 ●	LZA-92115 ●
アーム（別売） ¥19,800	アーム（別売） ¥19,800
LZW-92186WBE ●	LZW-92186YBE ●
スポットライト本体 ¥65,000	スポットライト本体 ¥65,000
LZA-92116 ●	LZA-92116 ●
アーム（別売） ¥19,800	アーム（別売） ¥19,800
スポットライト本体+アーム	スポットライト本体+アーム
組合せ価格 ¥84,800	組合せ価格 ¥84,800

60°
［壁付］

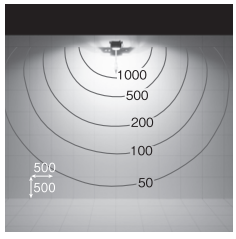

照射角度：水平面より40°

60° 5000K/Ra80

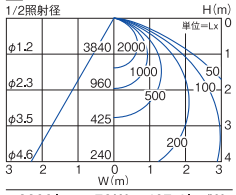

9300lm　73W　127.4lm/W

60° 3000K/Ra80

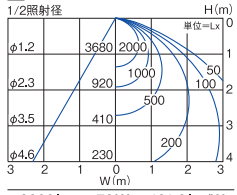

8900lm　73W　121.9lm/W

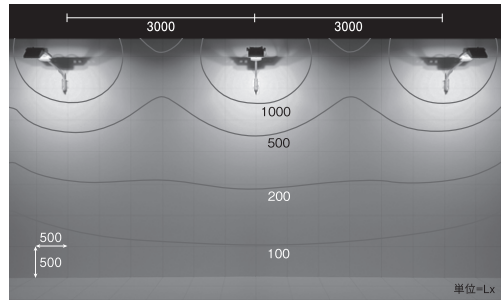

LZW-92186YSE ＋ LZA-92115 × 3 灯

●照明器具の適正交換時期は8～10年です。　本体色 ●シルバー ●ブラック

メタルハライドランプ250W相当

近接限度	光源寿命	100V・200V・242V兼用
0.2m	60000h	

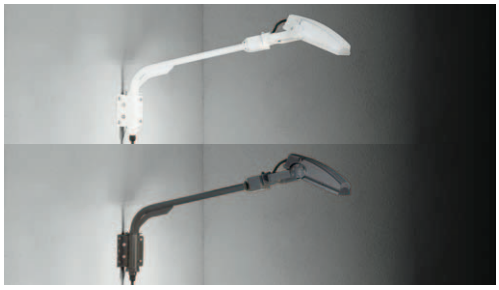

非調光　調光器併用不可

■共通仕様

消費電力:132W
本体　　:アルミダイカスト 塗装
ガラス 透明

5.8kg
133VA(100V)/132VA(200V)/136VA(242V)
防雨形
〈アーム装着時〉
壁付専用
ボルト取付専用

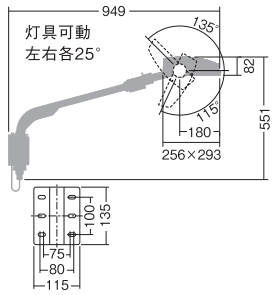

LINE UP


フランジ
▶P.668


ボール
▶P.695・696

■アーム[別売]


アーム(ホワイト)
LZA-92117
¥19,800


アーム(ダークグレー)
LZA-92118
¥19,800

70°
[壁付]

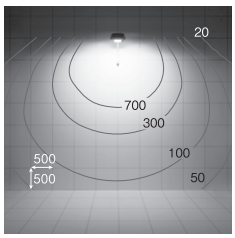

照射角度:水平面より30°

昼白色 5000K/Ra70	電球色 3000K/Ra85
LZW-91347WWE ○	LZW-91347YWE ○
スポットライト本体 ¥128,000	スポットライト本体 ¥128,000
LZA-92117 ○	LZA-92117 ○
アーム(別売) ¥19,800	アーム(別売) ¥19,800
LZW-91347WDE ●	LZW-91347YDE ●
スポットライト本体 ¥128,000	スポットライト本体 ¥128,000
LZA-92118 ●	LZA-92118 ●
アーム(別売) ¥19,800	アーム(別売) ¥19,800
スポットライト本体+アーム	スポットライト本体+アーム
組合せ価格 ¥147,800	組合せ価格 ¥147,800
◪70° 5000K/Ra70	◪70° 3000K/Ra85

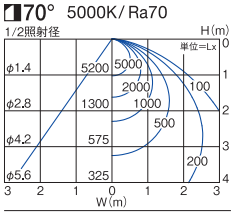

13300lm	132W	100.8lm/W

8140lm	132W	61.7lm/W

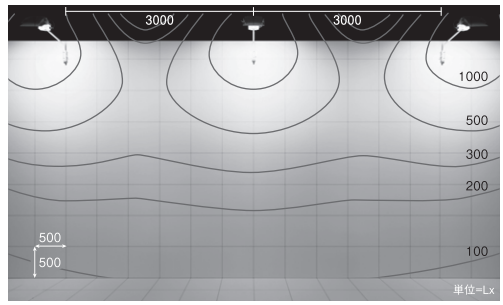

LZW-91347YWE + LZA-92117 × 3灯
照射角度:水平面より30°

CDM-T150W相当

近接限度	光源寿命	100V・200V・242V兼用
0.2m	60000h	



非調光　調光器併用不可

■共通仕様

消費電力:77W
本体　　:アルミダイカスト 塗装
ガラス 消し

4.0kg
78VA(100V/200V)/80VA(242V)
防雨形
〈アーム装着時〉
壁付専用
ボルト取付専用

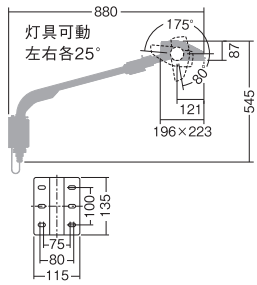

LINE UP


フランジ
▶P.669


ボール
▶P.695・696

■アーム[別売]


アーム(ホワイト)
LZA-92117
¥19,800


アーム(ダークグレー)
LZA-92118
¥19,800

60°
[壁付]

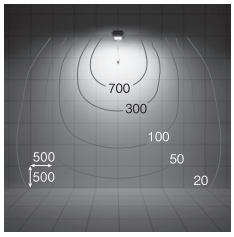

照射角度:水平面より30°

昼白色 5000K/Ra70	電球色 3000K/Ra85
LZW-91346WW ○	LZW-91346YW ○
スポットライト本体 ¥68,000	スポットライト本体 ¥68,000
LZA-92117 ○	LZA-92117 ○
アーム(別売) ¥19,800	アーム(別売) ¥19,800
LZW-91346WD ●	LZW-91346YD ●
スポットライト本体 ¥68,000	スポットライト本体 ¥68,000
LZA-92118 ●	LZA-92118 ●
アーム(別売) ¥19,800	アーム(別売) ¥19,800
スポットライト本体+アーム	スポットライト本体+アーム
組合せ価格 ¥87,800	組合せ価格 ¥87,800
◪60° 5000K/Ra70	◪60° 3000K/Ra85

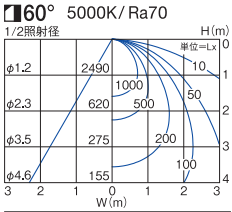

5400lm	77W	70.1lm/W

3000lm	77W	39.0lm/W

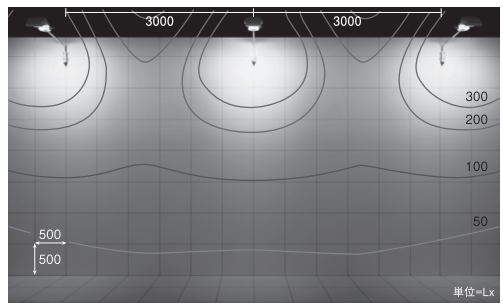

LZW-91346YW + LZA-92117 × 3灯
照射角度:水平面より30°

本体色　○ホワイト　●ダークグレー　掲載の全商品の価格には、消費税は含まれておりません。

CDM-T70W相当

近接限度	光源寿命	100V・200V・242V兼用
0.2m	60000h	



非調光　調光器併用不可

■共通仕様

消費電力：44W
本体　　：アルミダイカスト 塗装
ガラス 消し

4.0kg
45VA（100V）/44VA（200V）/46VA（242V）
防雨形
〈アーム装着時〉
壁付専用
ボルト取付専用

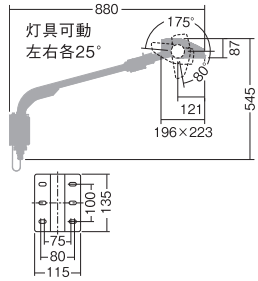

LINE UP


フランジ
▶P.670


ポール
▶P.695・696

■アーム［別売］


アーム（ホワイト）
LZA-92117
¥19,800


アーム（ダークグレー）
LZA-92118
¥19,800

60°
［壁付］

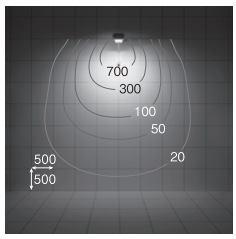

照射角度：水平面より30°

昼白色 5000K/Ra70

LZW-91345WW ○
スポットライト本体　¥58,000

LZA-92117 ○
アーム（別売）　¥19,800

LZW-91345WD ●
スポットライト本体　¥58,000

LZA-92118 ●
アーム（別売）　¥19,800

スポットライト本体+アーム
組合せ価格　¥77,800

60°　5000K/Ra70

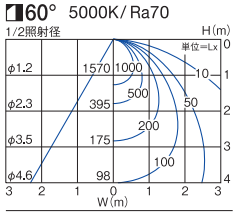

3400lm　44W　77.3lm/W

電球色 3000K/Ra85

LZW-91345YW ○
スポットライト本体　¥58,000

LZA-92117 ○
アーム（別売）　¥19,800

LZW-91345YD ●
スポットライト本体　¥58,000

LZA-92118 ●
アーム（別売）　¥19,800

スポットライト本体+アーム
組合せ価格　¥77,800

60°　3000K/Ra85

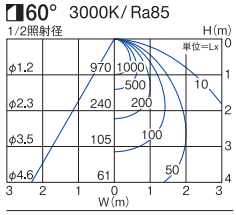

2100lm　44W　47.7lm/W

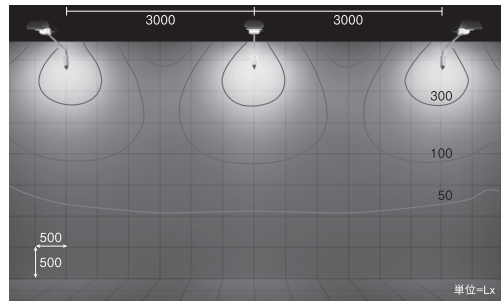

LZW-91345YW ＋ LZA-92117 × 3 灯
照射角度：水平面より30°

●照明器具の適正交換時期は8～10年です。　本体色 ○ホワイト ●ダークグレー

CDM-T35W相当

近接限度	光源寿命	100V
0.1m	40000h	専用



非調光 調光器併用不可

■共通仕様

消費電力:18.2W
本体　:アルミダイカスト・鋼管
　　塗装
アクリル 乳白(マット)
強化ガラス 透明

4.9kg
32VA
防雨形
壁付専用

ボルト取付専用
メンテナンス時灯具可動(左右各100°)
拡散パネル付

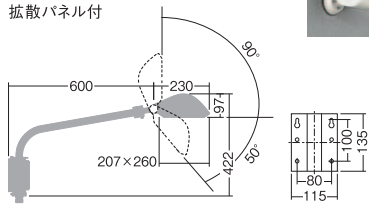

LINE UP



フランジ
▶P.671

昼白色 5000K/Ra83	電球色 3000K/Ra83
LZW-90784WW ○ LZW-90784WB ● ¥62,000	LZW-90784YW ○ LZW-90784YB ● ¥62,000

60°
[壁付]

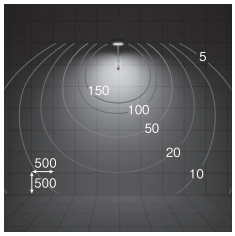

照射角度:水平面より35°

60° 5000K/Ra83

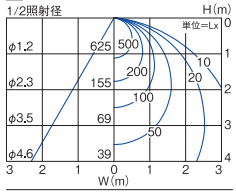

1480lm　18.2W　81.3lm/W

60° 3000K/Ra83

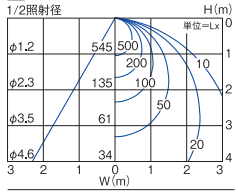

1300lm　18.2W　71.4lm/W

CDM-T35W相当

近接限度	光源寿命	100V
0.1m	40000h	専用



非調光 調光器併用不可

■共通仕様

消費電力:18.2W
本体　:アルミダイカスト・鋼管
　　塗装
アクリル 乳白(マット)
強化ガラス 透明

5.2kg
32VA
防雨形
壁付専用

ボルト取付専用
メンテナンス時灯具可動
(左右各100°)
拡散パネル付

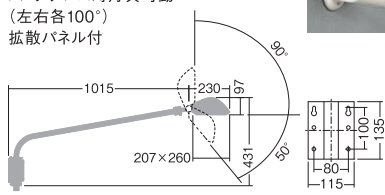

LINE UP



フランジ
▶P.671

昼白色 5000K/Ra83	電球色 3000K/Ra83
LZW-90193WW ○ LZW-90193WB ● ¥67,000	LZW-90193YW ○ LZW-90193YB ● ¥67,000

60°
[壁付]

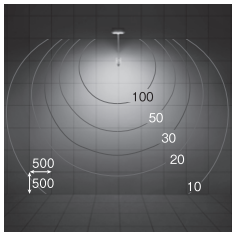

照射角度:水平面より40°

60° 5000K/Ra83

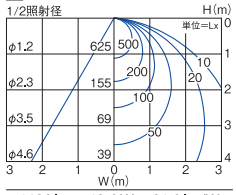

1480lm　18.2W　81.3lm/W

60° 3000K/Ra83

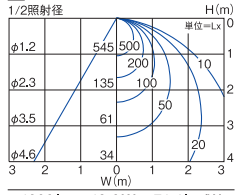

1300lm　18.2W　71.4lm/W

BRACKET

屋外用ブラケット

屋外での使用条件を高レベルでクリアした
空間との融合性の高いシンプルデザイン

筒型やキューブ、丸型といったシンプルな形状をベースに、空間にすっきり馴染むデザインにまとめました。
屋外用は防雨形に、一般浴室用は防雨・防湿形に対応しています。



用途に応じて選べる耐久性グレード

	防雨形	防雨・防湿形
屋外用	○	
一般浴室用		○

防雨形
降雨による雨水が直接かかる場所に設置しても使用可能なタイプ。

防雨・防湿形
防雨性能に加え、浴室など、湿度が高い場所に設置しても使用可能なタイプ。





12Vダイクロハロゲン50W相当　LZ1

光源寿命 40000h | 100V・200V・242V兼用



非調光 調光器併用不可

■共通仕様

消費電力：15W
本体　　：アルミダイカスト
　　・ステンレス 塗装
強化ガラス 透明

2.0kg
18VA（100V）/21VA（200V）/
23VA（242V）
防雨形
上向付・下向付兼用
制御レンズ付

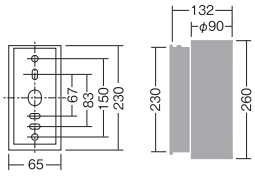

電球色 2700K/Ra83

LZW-90666YS
LZW-90666YB
¥35,000

2700K/ Ra83

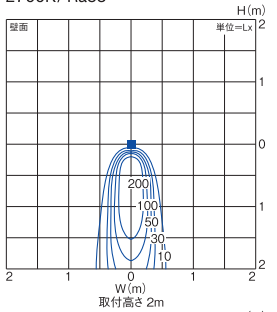

1130lm	15W	75.3lm/W

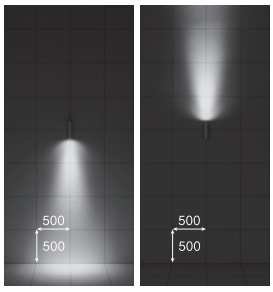

取付位置：床から2000mm

白熱灯60W×2灯相当

光源寿命 40000h | 100V 専用



非調光 調光器併用不可

■共通仕様

消費電力：12.2W
本体　　：アルミダイカスト 塗装
反射板　：鋼板 黒塗装
強化ガラス 透明

1.3kg
22VA
防雨形
拡散パネル付

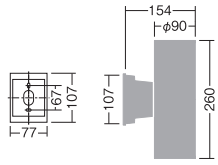

昼白色 5000K/Ra83

LZW-91326WS
LZW-91326WB
¥29,000

電球色 2700K/Ra83

LZW-91326YS
LZW-91326YB
¥29,000

5000K/ Ra83

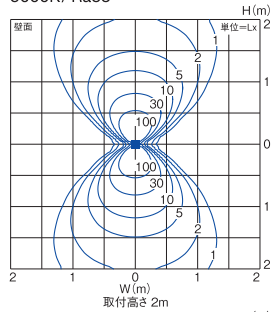

670lm	12.2W	54.9lm/W

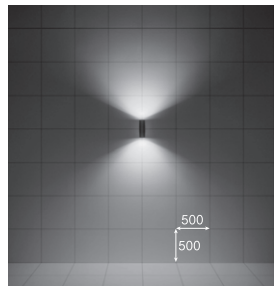

取付位置：床から2000mm

●照明器具の適正交換時期は8～10年です。　本体色 ○シルバー ●ブラック　掲載の全商品の価格には、消費税は含まれておりません。



ビーム球150W相当　LEDランプ（PAR38）（E26）

近接限度 0.2m | 100V 専用 | LED 交換可能



非調光 調光器併用不可

■共通仕様〔ランプ別売〕

消費電力：44W/58W
本体　　：アルミ型材・ステンレス
　　シルバー塗装

3.2kg
46VA（LEDランプ22W×2）
58VA（LEDランプ29W×2）
防雨形

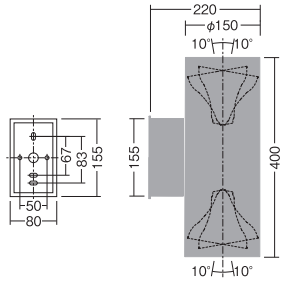

昼白色 5000K/Ra83

LZW-92238XS
ブラケット本体　¥42,800

LZA-92239 ×2
LEDランプ 29W（E26）　¥37,000

ブラケット本体+LEDランプ
組合せ価格　¥79,800

電球色 3000K/Ra83

LZW-92238XS
ブラケット本体　¥42,800

LZA-92240 ×2
LEDランプ 29W（E26）　¥37,000

ブラケット本体+LEDランプ
組合せ価格　¥79,800

20°

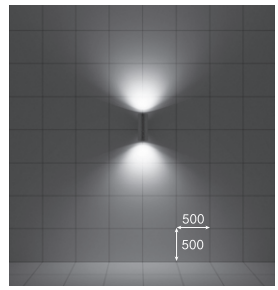

5000K/Ra83

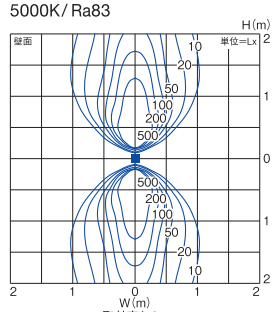

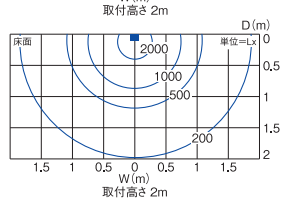

4840lm　58W　83.4lm/W



非調光 LEDランプ（PAR38） 22/29W（E26）
光源寿命30000h｜グリーン購入法適合｜

5000K/Ra83　調光器併用不可
LZA-92239 ¥18,500（20°/29W/7850cd/2420lm）

5000K/Ra70　調光器併用不可
LZA-91772 ¥13,500（25°/22W/4390cd/1770lm）
LZA-91774 ¥13,500（35°/22W/2850cd/1770lm）
LZA-91776 ¥18,500（35°/29W/4500cd/2940lm）

3000K/Ra83　調光器併用不可
LZA-92240 ¥18,500（20°/29W/7150cd/2200lm）

2700K/Ra80　調光器併用不可
LZA-91773 ¥13,500（25°/22W/3720cd/1500lm）
LZA-91775 ¥13,500（35°/22W/2420cd/1500lm）
LZA-91777 ¥18,500（35°/29W/3820cd/2500lm）

●照明器具の適正交換時期は8～10年です。

昼白色 5000K/Ra70

LZW-92238XS
ブラケット本体 ¥42,800

LZA-91772 ×2
LEDランプ 22W(E26) ¥27,000

ブラケット本体+LEDランプ
組合せ価格 ¥69,800

電球色 2700K/Ra80

LZW-92238XS
ブラケット本体 ¥42,800

LZA-91773 ×2
LEDランプ 22W(E26) ¥27,000

ブラケット本体+LEDランプ
組合せ価格 ¥69,800

25°

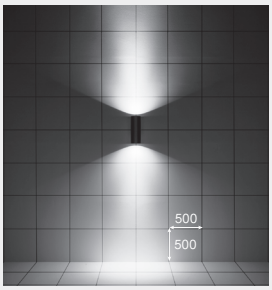

5000K/Ra70

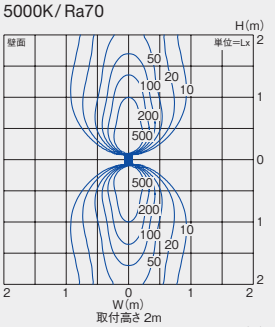

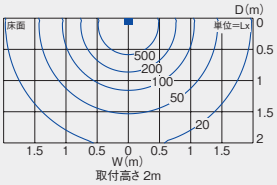

3540lm 44W 80.5lm/W

昼白色 5000K/Ra70

LZW-92238XS
ブラケット本体 ¥42,800

LZA-91774 ×2
LEDランプ 22W(E26) ¥27,000

ブラケット本体+LEDランプ
組合せ価格 ¥69,800

電球色 2700K/Ra80

LZW-92238XS
ブラケット本体 ¥42,800

LZA-91775 ×2
LEDランプ 22W(E26) ¥27,000

ブラケット本体+LEDランプ
組合せ価格 ¥69,800

35°

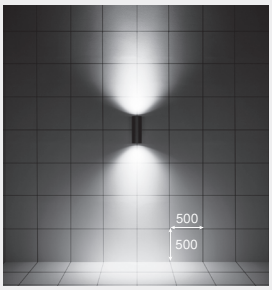

5000K/Ra70

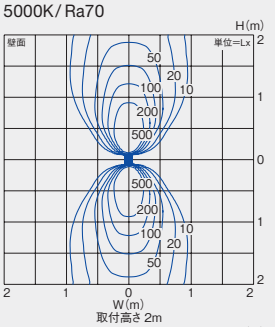

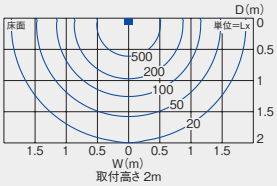

3540lm 44W 80.5lm/W

昼白色 5000K/Ra70

LZW-92238XS
ブラケット本体 ¥42,800

LZA-91776 ×2
LEDランプ 29W(E26) ¥37,000

ブラケット本体+LEDランプ
組合せ価格 ¥79,800

電球色 2700K/Ra80

LZW-92238XS
ブラケット本体 ¥42,800

LZA-91777 ×2
LEDランプ 29W(E26) ¥37,000

ブラケット本体+LEDランプ
組合せ価格 ¥79,800

35°

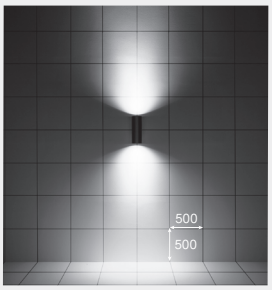

取付位置:床から2000mm

5000K/Ra70

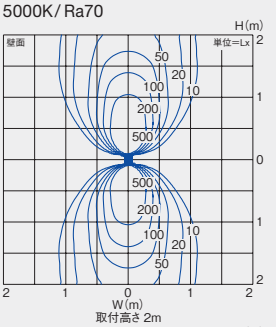

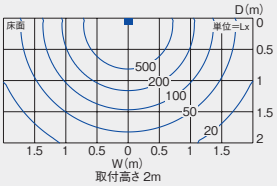

5880lm 58W 101.4lm/W



φ50ダイクロハロゲン75W形65W相当　DECO-S50C（E11）
φ50ダイクロハロゲン50W形40W相当　DECO-S50（E11）

近接限度 0.1m | 光源寿命 30000h | 100V 専用 | LED 交換可能



調光　調光可能 20%～100%

■共通仕様〔ランプ別売〕

消費電力：5.7W（DECO-S50C）
5.6W（DECO-S50）
本体　：アルミダイカスト 塗装
強化ガラス 透明

1.3kg
8VA
防雨形
壁付専用





DECO-S50C NEW

昼白色 5000K/Ra80

LZW-92355XS ○
LZW-92355XB ●
下配光ブラケット本体　¥26,000
LZA-92759 ●
LEDランプ 5.7W（E11）　¥8,000
下配光ブラケット本体+LEDランプ
組合せ価格　¥34,000

電球色 2700K/Ra80

LZW-92355XS ○
LZW-92355XB ●
下配光ブラケット本体　¥26,000
LZA-92763 ●
LEDランプ 5.7W（E11）　¥8,000
下配光ブラケット本体+LEDランプ
組合せ価格　¥34,000

NEW
DECO-S50C
8°　狭角形

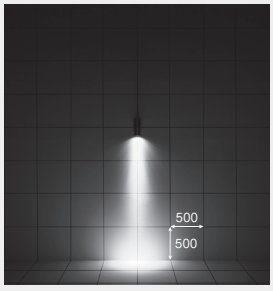

8°　5000K/Ra80

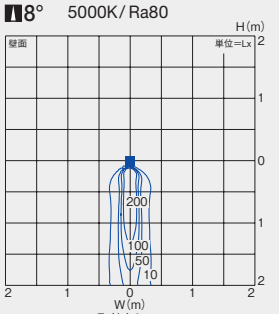

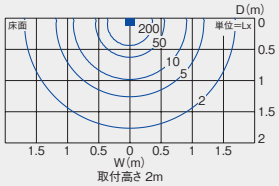

400lm　5.7W　70.2lm/W

■調光器［別売］
▶P.744
位相制御調光器
LZA-90306E-92794



NEW

DECO-S50C 5.7W（E11）

調光 | 光源寿命30000h | グリーン購入法適合 |

5000K/Ra80 8VA 調光可能範囲 20%～100%

LZA-92758 ○ ¥8,000（8°/10250cd/450lm）
LZA-92759 ● ¥8,000（8°/10250cd/450lm）
LZA-92760 ○ ¥8,000（18°/3430cd/450lm）
LZA-92761 ● ¥8,000（18°/3430cd/450lm）
LZA-92766 ○ ¥8,000（30°/1260cd/450lm）
LZA-92767 ● ¥8,000（30°/1260cd/450lm）

2700K/Ra80 8VA 調光可能範囲 20%～100%

LZA-92762 ○ ¥8,000（8°/ 8900cd/390lm）
LZA-92763 ● ¥8,000（8°/ 8900cd/390lm）
LZA-92764 ○ ¥8,000（18°/2980cd/390lm）
LZA-92765 ● ¥8,000（18°/2980cd/390lm）
LZA-92768 ○ ¥8,000（30°/1100cd/390lm）
LZA-92769 ● ¥8,000（30°/1100cd/390lm）



DECO-S50 5.6W（E11）

調光 | 光源寿命30000h | グリーン購入法適合（2700Kのみ）|

2700K/Ra80 8VA 調光可能範囲 20%～100%

LZA-90681 ○ ¥7,000（20°/1830cd/340lm）
LZA-90682 ● ¥7,000（20°/1830cd/340lm）
LZA-90683 ○ ¥7,000（30°/ 940cd/370lm）
LZA-90684 ● ¥7,000（30°/ 940cd/370lm）

2200K/Ra80 8VA 調光可能範囲 20%～100%

LZA-91465 ○ ¥7,500（20°/1610cd/300lm）
LZA-91466 ● ¥7,500（20°/1610cd/300lm）
LZA-91467 ○ ¥7,500（30°/ 840cd/330lm）
LZA-91468 ● ¥7,500（30°/ 840cd/330lm）

●照明器具の適正交換時期は8～10年です。　本体色 ◎シルバー ●ブラック　ランプ本体色 ○ホワイト ●ブラック

DECO-S50

昼白色 5000K/Ra80

LZW-92355XS ○
LZW-92355XB ●
下配光ブラケット本体 ¥26,000
LZA-92761 ●
LEDランプ 5.7W(E11) ¥8,000
下配光ブラケット本体+LEDランプ
組合せ価格 ¥34,000

電球色 2700K/Ra80

LZW-92355XS ○
LZW-92355XB ●
下配光ブラケット本体 ¥26,000
LZA-92765 ●
LEDランプ 5.7W(E11) ¥8,000
下配光ブラケット本体+LEDランプ
組合せ価格 ¥34,000

NEW
DECO-S50C
18° 中角形

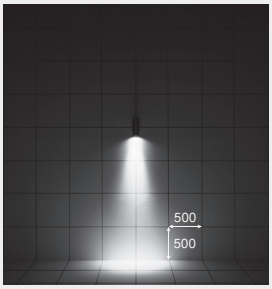

18° 5000K/Ra80

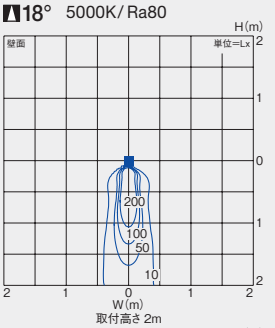

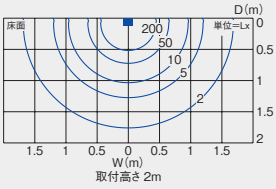

400lm	5.7W	70.2lm/W

昼白色 5000K/Ra80

LZW-92355XS ○
LZW-92355XB ●
下配光ブラケット本体 ¥26,000
LZA-92767 ●
LEDランプ 5.7W(E11) ¥8,000
下配光ブラケット本体+LEDランプ
組合せ価格 ¥34,000

電球色 2700K/Ra80

LZW-92355XS ○
LZW-92355XB ●
下配光ブラケット本体 ¥26,000
LZA-92769 ●
LEDランプ 5.7W(E11) ¥8,000
下配光ブラケット本体+LEDランプ
組合せ価格 ¥34,000

NEW
DECO-S50C
30° 広角形

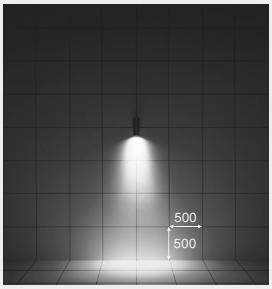

30° 5000K/Ra80

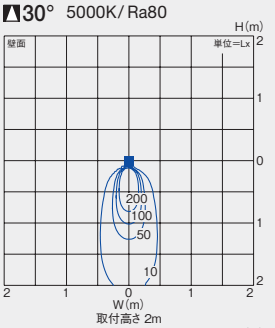

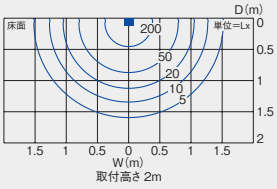

390lm	5.7W	68.4lm/W

電球色 2700K/Ra80

LZW-92355XS ○
LZW-92355XB ●
下配光ブラケット本体 ¥26,000
LZA-90682 ●
LEDランプ 5.6W(E11) ¥7,000
下配光ブラケット本体+LEDランプ
組合せ価格 ¥33,000

キャンドル色 2200K/Ra80

LZW-92355XS ○
LZW-92355XB ●
下配光ブラケット本体 ¥26,000
LZA-91466 ●
LEDランプ 5.6W(E11) ¥7,500
下配光ブラケット本体+LEDランプ
組合せ価格 ¥33,500

DECO-S50
20° 中角形

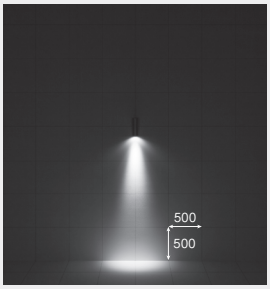

20° 2700K/Ra80

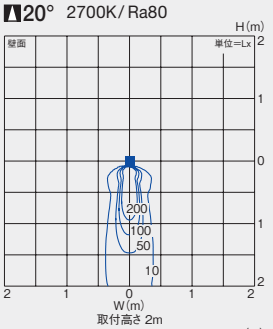

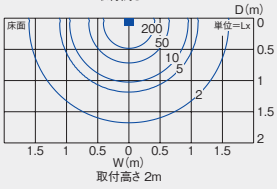

340lm	5.6W	60.7lm/W

電球色 2700K/Ra80

LZW-92355XS ○
LZW-92355XB ●
下配光ブラケット本体 ¥26,000
LZA-90684 ●
LEDランプ 5.6W(E11) ¥7,000
下配光ブラケット本体+LEDランプ
組合せ価格 ¥33,000

キャンドル色 2200K/Ra80

LZW-92355XS ○
LZW-92355XB ●
下配光ブラケット本体 ¥26,000
LZA-91468 ●
LEDランプ 5.6W(E11) ¥7,500
下配光ブラケット本体+LEDランプ
組合せ価格 ¥33,500

DECO-S50
30° 広角形

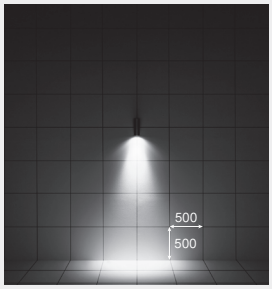

取付位置:床から2000mm

30° 2700K/Ra80

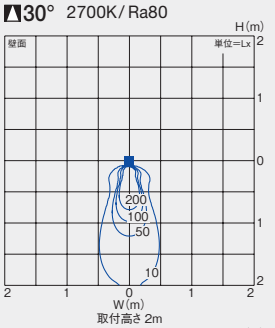

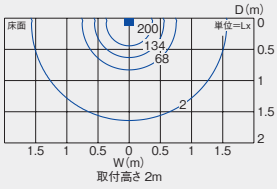

370lm	5.6W	66.1lm/W



φ50ダイクロハロゲン75W形65W相当　DECO-S50C（E11）
φ50ダイクロハロゲン50W形40W相当　DECO-S50（E11）

近接限度 0.1m | 光源寿命 30000h | 100V 専用 | LED 交換可能



調光　調光可能 20%～100%

■共通仕様〔ランプ別売〕

消費電力：11.4W（DECO-S50C×2）
　　11.2W（DECO-S50×2）
本体　　：アルミダイカスト 塗装
前面ガラス
強化ガラス 透明

1.5kg
16VA
防雨形
壁付専用





■調光器［別売］
▶P.744
位相制御調光器
LZA-90306E・92794



NEW

DECO-S50C 5.7W（E11）

調光 | 光源寿命30000h | グリーン購入法適合 |

5000K/Ra80 8VA 調光可能範囲 20%～100%

LZA-92758	○	¥8,000	（8°/10250cd/450lm）
LZA-92759	●	¥8,000	（8°/10250cd/450lm）
LZA-92760	○	¥8,000	（18°/3430cd/450lm）
LZA-92761	●	¥8,000	（18°/3430cd/450lm）
LZA-92766	○	¥8,000	（30°/1260cd/450lm）
LZA-92767	●	¥8,000	（30°/1260cd/450lm）

2700K/Ra80 8VA 調光可能範囲 20%～100%

LZA-92762	○	¥8,000	（8°/ 8900cd/390lm）
LZA-92763	●	¥8,000	（8°/ 8900cd/390lm）
LZA-92764	○	¥8,000	（18°/2980cd/390lm）
LZA-92765	●	¥8,000	（18°/2980cd/390lm）
LZA-92768	○	¥8,000	（30°/1100cd/390lm）
LZA-92769	●	¥8,000	（30°/1100cd/390lm）



DECO-S50 5.6W（E11）

調光 | 光源寿命30000h | グリーン購入法適合（2700Kのみ） |

2700K/Ra80 8VA 調光可能範囲 20%～100%

LZA-90681	○	¥7,000	（20°/1830cd/340lm）
LZA-90682	●	¥7,000	（20°/1830cd/340lm）
LZA-90683	○	¥7,000	（30°/ 940cd/370lm）
LZA-90684	●	¥7,000	（30°/ 940cd/370lm）

2200K/Ra80 8VA 調光可能範囲 20%～100%

LZA-91465	○	¥7,500	（20°/1610cd/300lm）
LZA-91466	●	¥7,500	（20°/1610cd/300lm）
LZA-91467	○	¥7,500	（30°/ 840cd/330lm）
LZA-91468	●	¥7,500	（30°/ 840cd/330lm）

DECO-S50C NEW

昼白色 5000K/Ra80

LZW-92356XS ○
LZW-92356XB ●
上下配光ブラケット本体 ¥29,800
LZA-92759 ×2 ●
LEDランプ 5.7W（E11） ¥16,000
上下配光ブラケット本体+LEDランプ
組合せ価格 ¥45,800

電球色 2700K/Ra80

LZW-92356XS ○
LZW-92356XB ●
上下配光ブラケット本体 ¥29,800
LZA-92763 ×2 ●
LEDランプ 5.7W（E11） ¥16,000
上下配光ブラケット本体+LEDランプ
組合せ価格 ¥45,800

NEW
DECO-S50C
8° 狭角形

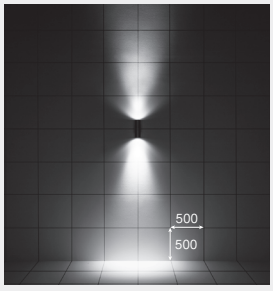

8° 5000K/Ra80

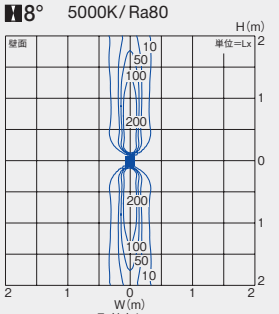

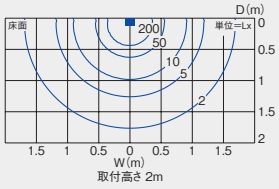

800lm	11.4W	70.2lm/W

●照明器具の適正交換時期は8～10年です。　本体色 ◎シルバー ●ブラック　ランプ本体色 ○ホワイト ●ブラック

DECO-S50

昼白色 5000K/Ra80

LZW-92356XS ○
LZW-92356XB ●
上下配光ブラケット本体 ¥29,800
LZA-92761 ×2 ●
LEDランプ 5.7W(E11) ¥16,000
上下配光ブラケット本体+LEDランプ
組合せ価格 ¥45,800

電球色 2700K/Ra80

LZW-92356XS ○
LZW-92356XB ●
上下配光ブラケット本体 ¥29,800
LZA-92765 ×2 ●
LEDランプ 5.7W(E11) ¥16,000
上下配光ブラケット本体+LEDランプ
組合せ価格 ¥45,800

NEW
DECO-S50C
18° 中角形

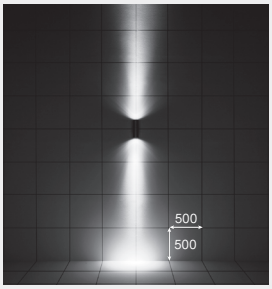

18° 5000K/Ra80

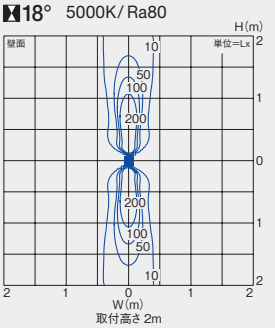

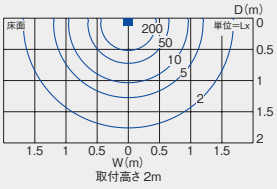

800lm 11.4W 70.2lm/W

昼白色 5000K/Ra80

LZW-92356XS ○
LZW-92356XB ●
上下配光ブラケット本体 ¥29,800
LZA-92767 ×2 ●
LEDランプ 5.7W(E11) ¥16,000
上下配光ブラケット本体+LEDランプ
組合せ価格 ¥45,800

電球色 2700K/Ra80

LZW-92356XS ○
LZW-92356XB ●
上下配光ブラケット本体 ¥29,800
LZA-92769 ×2 ●
LEDランプ 5.7W(E11) ¥16,000
上下配光ブラケット本体+LEDランプ
組合せ価格 ¥45,800

NEW
DECO-S50C
30° 広角形

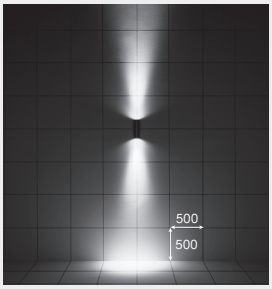

30° 5000K/Ra80

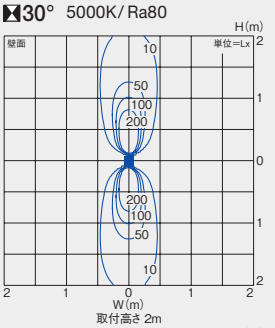

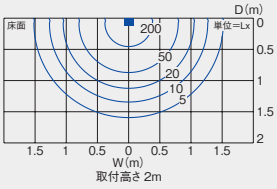

780lm 11.4W 68.4lm/W

電球色 2700K/Ra80

LZW-92356XS ○
LZW-92356XB ●
上下配光ブラケット本体 ¥29,800
LZA-90682 ×2 ●
LEDランプ 5.6W(E11) ¥14,000
上下配光ブラケット本体+LEDランプ
組合せ価格 ¥43,800

キャンドル色 2200K/Ra80

LZW-92356XS ○
LZW-92356XB ●
上下配光ブラケット本体 ¥29,800
LZA-91466 ×2 ●
LEDランプ 5.6W(E11) ¥15,000
上下配光ブラケット本体+LEDランプ
組合せ価格 ¥44,800

DECO-S50
20° 中角形

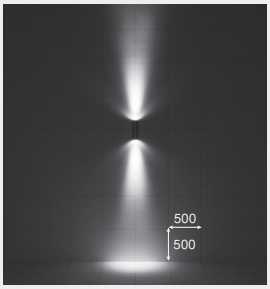

20° 2700K/Ra80

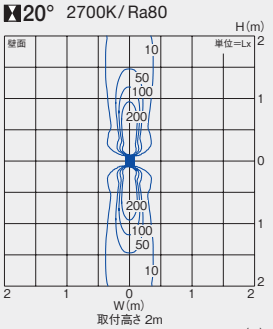

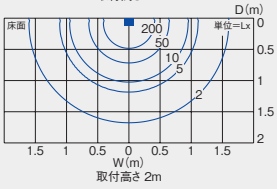

680lm 11.2W 60.7lm/W

電球色 2700K/Ra80

LZW-92356XS ○
LZW-92356XB ●
上下配光ブラケット本体 ¥29,800
LZA-90684 ×2 ●
LEDランプ 5.6W(E11) ¥14,000
上下配光ブラケット本体+LEDランプ
組合せ価格 ¥43,800

キャンドル色 2200K/Ra80

LZW-92356XS ○
LZW-92356XB ●
上下配光ブラケット本体 ¥29,800
LZA-91468 ×2 ●
LEDランプ 5.6W(E11) ¥15,000
上下配光ブラケット本体+LEDランプ
組合せ価格 ¥44,800

DECO-S50
30° 広角形

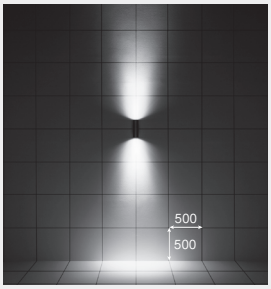

取付位置:床から2000mm

30° 2700K/Ra80

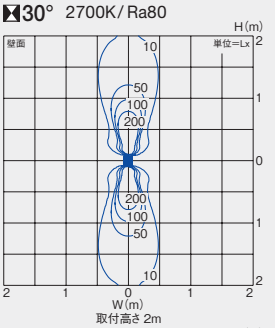

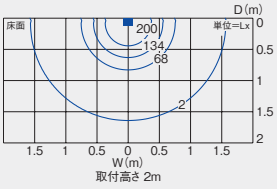

740lm 11.2W 66.1lm/W




白熱灯60W相当

光源寿命 30000h | 100V 専用



非調光 調光器併用不可

■共通仕様

消費電力:7.1W
本体　　:アルミダイカスト 塗装
カバー　:アクリル 乳白(マット)

0.8kg
9VA
防雨形
拡散パネル付

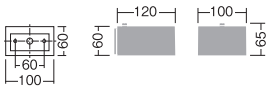

電球色 2700K/Ra80

LZW-90740YS ●
LZW-90740YB ●
¥15,800

2700K/ Ra80

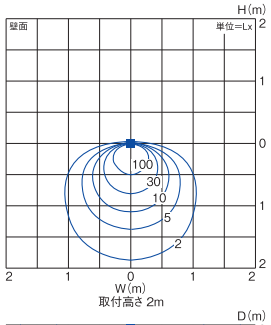

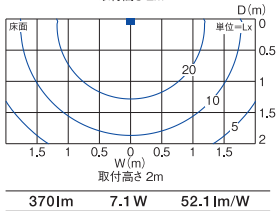

370lm	7.1W	52.1lm/W

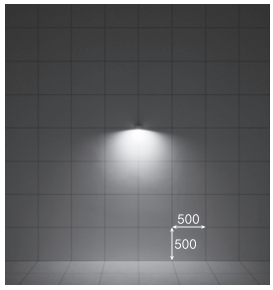

取付位置:床から2000mm

白熱灯60W相当

光源寿命 40000h | 100V 専用



非調光 調光器併用不可

■共通仕様

消費電力:6.1W
本体　　:アルミダイカスト 塗装
カバー　:ガラス 乳白消し

1.3kg
11VA
防雨・防湿形
天井付・壁付兼用

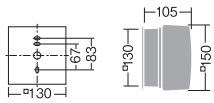

電球色 2700K/Ra83

LZW-90455YSE ●
LZW-90455YBE ●
¥16,800

2700K/ Ra83

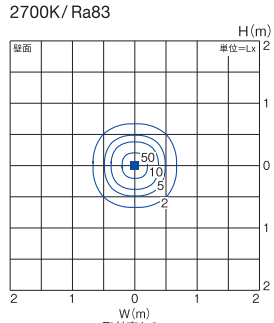

285lm	6.1W	46.7lm/W

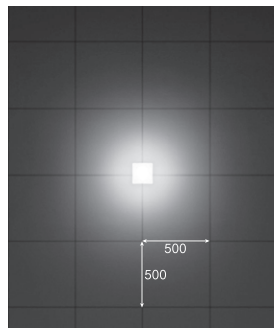





白熱灯60W相当

光源寿命 40000h | 100V 専用

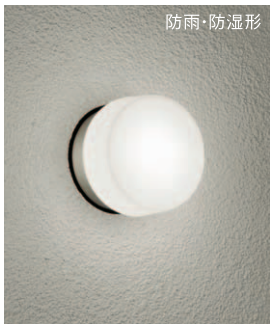

非調光 調光器併用不可

■共通仕様

消費電力：6.1W
本体　：アルミダイカスト 塗装
カバー　：ガラス 乳白消し

1.1kg
11VA
防雨・防湿形
天井付・壁付兼用

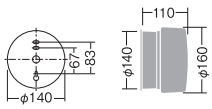

電球色 2700K/Ra83

LZW-90454YSE
LZW-90454YBE
¥16,800

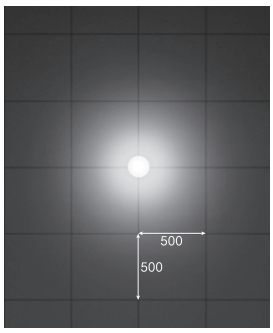

2700K/ Ra83

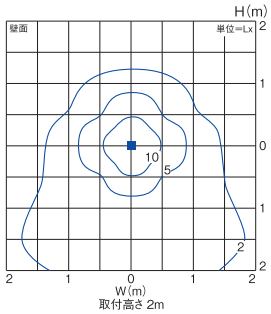

245lm	6.1W	40.2lm/W

40W形 LED電球4.2W（E17）

光源寿命 40000h | 100V 専用 | LED 交換可能



非調光 調光器併用不可

■共通仕様〔ランプ付〕

消費電力：電球 4.2W
本体　：アルミダイカスト
　　シルバー塗装
カバー　：ガラス 消し
　　（内面白塗装）

0.6kg
7VA
防雨形

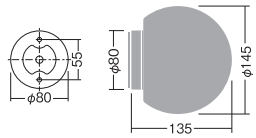

電球色 2700K/Ra82

LZW-91231YW
¥15,800

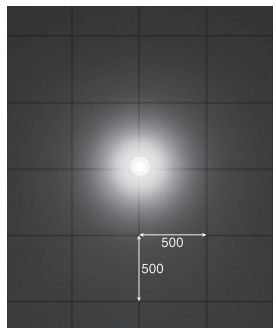

2700K/ Ra82

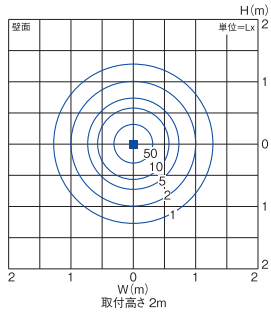

410lm	4.2W	97.6lm/W



非調光 LED電球 4.2W（E17）
光源寿命40000h
2700K/Ra82
（440lm）

FOOT LIGHT

フットライト

空間に調和するやさしい光で
足元を照らし安全な歩行へと導く

建築に美しく収まるシンプルなデザイン。グレアを抑え足元を照らす光や、
人を誘導するインジケーターの様な光を用意しました。








光源寿命 40000h | 100V 専用



非調光 調光器併用不可

■共通仕様

消費電力:1W
本体　　:アルミダイカスト 塗装
カバー　:強化ガラス 消し

0.7kg
3VA
防雨形
埋込ボックス付
拡散パネル付

埋込穴
100×85

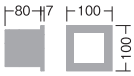

電球色 2700K/Ra83

LZW-91572YS ●
LZW-91572YB ●

¥12,000

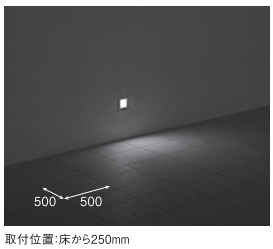

取付位置:床から250mm

2700K/ Ra83

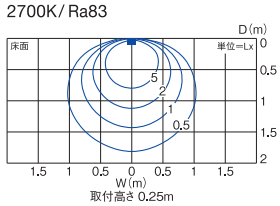

32lm	1W	32.0lm/W




光源寿命 40000h | 100V 専用



非調光 調光器併用不可

■共通仕様

消費電力:2W
枠　　:アルミダイカスト 塗装
カバー　:ガラス 透明(リブ入り)

0.8kg
4VA
防雨形
埋込ボックス付

埋込穴
88×102



電球色 2700K/Ra83

LZW-91573YS ●
LZW-91573YB ●

¥9,900

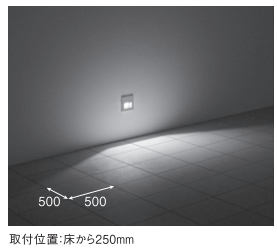

取付位置:床から250mm

2700K/ Ra83

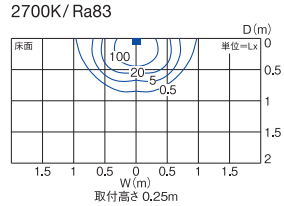

62lm	2W	31.0lm/W





光源寿命 40000h | 100V 専用



非調光 調光器併用不可

■共通仕様

消費電力:2W
枠　　:アルミダイカスト 塗装
カバー　:ガラス 透明(リブ入り)

0.8kg
4VA
防雨形
埋込ボックス付
制御レンズ付

埋込穴
88×102

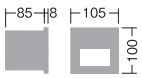

電球色 2700K/Ra83

LZW-91574YS ○
LZW-91574YB ●
¥9,900

2700K/ Ra83

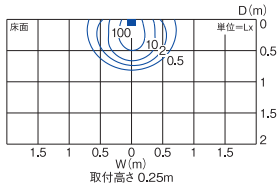

47lm	2W	23.5lm/W

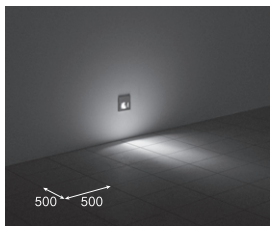

取付位置:床から250mm

光源寿命 40000h | 100V 専用



非調光 調光器併用不可

■共通仕様

消費電力:3.7W
本体　　:アルミダイカスト 塗装
カバー　:強化ガラス 消し

1.3kg
7VA
防雨形
埋込ボックス付
拡散パネル付

埋込穴
270×45

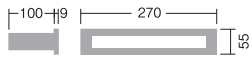

電球色 2700K/Ra83

LZW-91575YS ○
LZW-91575YB ●
¥18,000

2700K/ Ra83

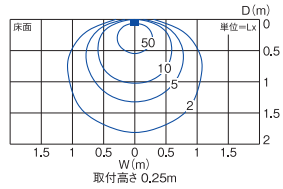

130lm	3.7W	35.1lm/W

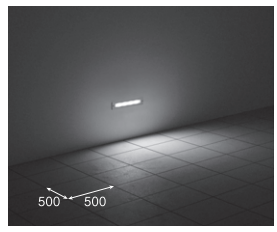

取付位置:床から250mm

●照明器具の適正交換時期は8〜10年です。　本体色 ○シルバー ●ブラック





光源寿命	100V
40000h	専用



非調光 調光器併用不可

■共通仕様

消費電力:3.5W
枠　　:アルミダイカスト 塗装
カバー　:ガラス 透明(リブ入り)

1.1kg
6VA
防雨形
埋込ボックス付

埋込穴
272×43



電球色 2700K/Ra83

LZW-91576YS ○
LZW-91576YB ●
¥15,000

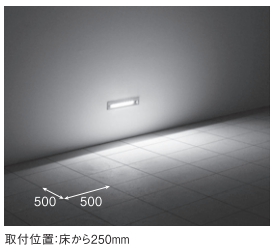

取付位置:床から250mm

2700K/ Ra83

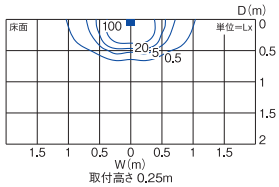

取付高さ 0.25m

120lm	3.5W	34.3lm/W

HIGH POLE

ハイポール

灯具可動でフレキシブルに照射

灯具はそれぞれ上に90°、下に60°の範囲で傾きを調整可能。
対象物への効率的な照射や民家への光害対策など、
幅広いシーンにフレキシブルに対応します。



上に90°、下に60°の範囲で灯具が可動

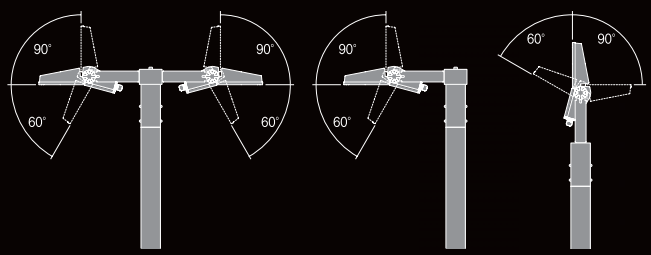

SIZE LINEUP

［取付可能灯具］



LED99W



LED73W

＋

［ポール用アーム］

多灯用



横付用



縦付1灯用



［適合ポール］



［色温度］ ●：5000K ●：3000K











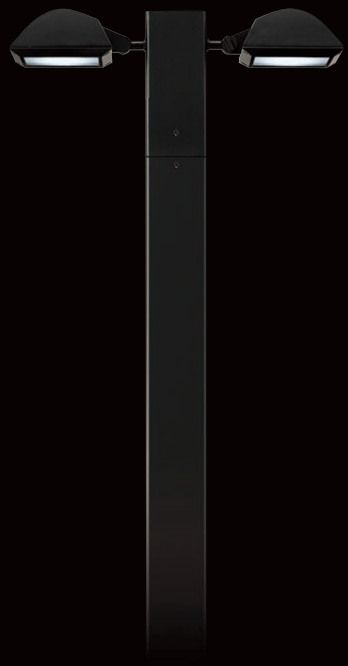



灯具取付け例

4灯装着



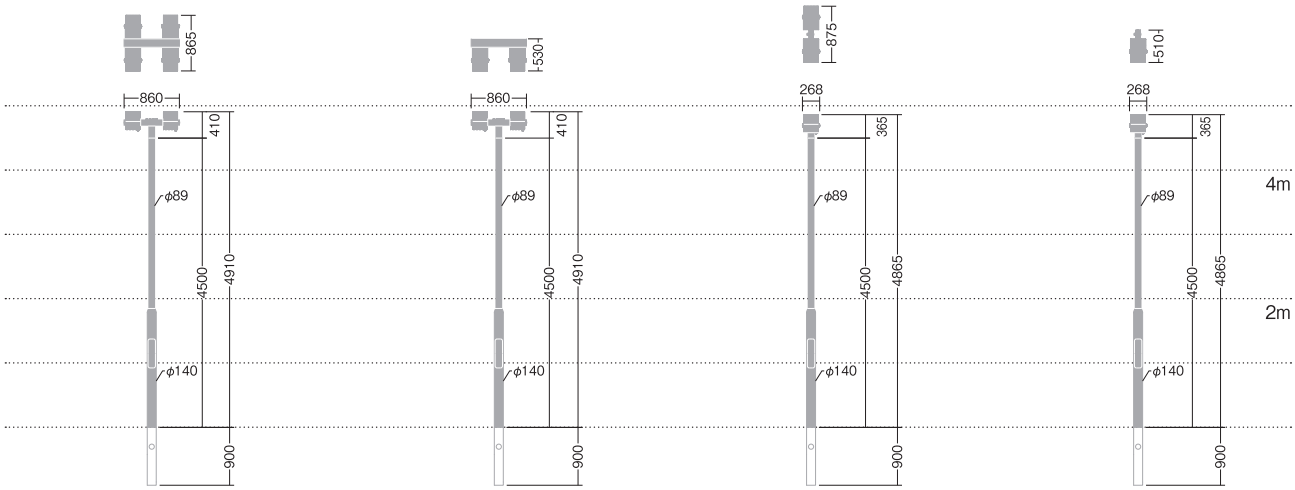

灯　具: LZW-92186WSE×4　¥260,000
アーム: LZA-92177　¥ 56,000
ポール: LZA-90781　¥ 68,000
組合せ価格　¥384,000

5000K / Ra80

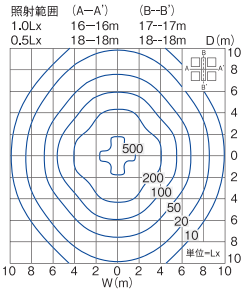

37200lm　292W　121.9lm/W


LZW-92186WSE×4


LZA-92177


LZA-90781

2灯装着



灯　具: LZW-92186WSE×2　¥130,000
アーム: LZA-92177　¥ 56,000
ポール: LZA-90781　¥ 68,000
組合せ価格　¥254,000

5000K / Ra80

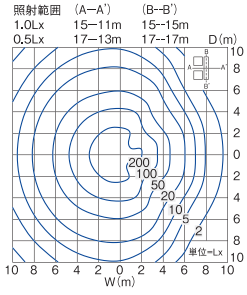

18600lm　146W　121.9lm/W


LZW-92186WSE×4


LZA-92177


LZA-90781

2灯装着



灯　具: LZW-92186WSE×2　¥130,000
アーム: LZA-92176　¥ 19,000
ポール: LZA-90781　¥ 68,000
組合せ価格　¥217,000

5000K / Ra80

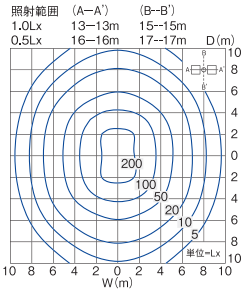

18600lm　146W　121.9lm/W


LZW-92186WSE×2


LZA-92176


LZA-90781

1灯装着



灯　具: LZW-92186WSE　¥65,000
アーム: LZA-92176　¥19,000
ポール: LZA-90781　¥68,000
組合せ価格　¥152,000

5000K / Ra80

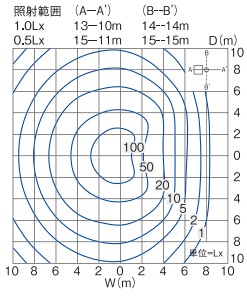

9300lm　73W　121.9lm/W


LZW-92186WSE


LZA-92176


LZA-90781

●照明器具の適正交換時期は8～10年です。　本体色 ◎シルバー ●ブラック

2灯装着



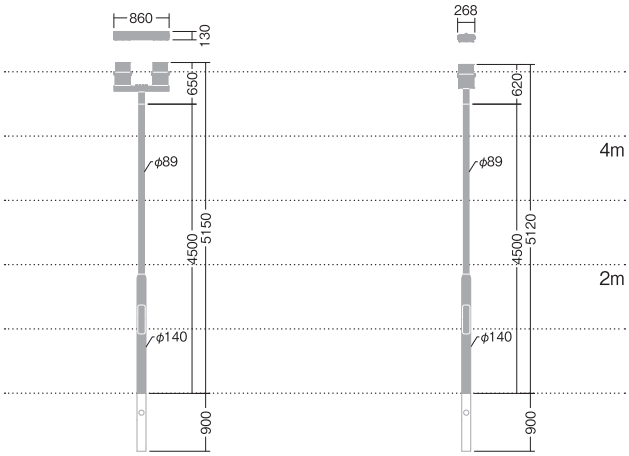

灯　具: LZW-92186WSE×2　¥130,000
アーム: LZA-92177　¥ 56,000
ポール: LZA-90781　¥ 68,000
組合せ価格　¥254,000

5000K / Ra80

照射範囲　(A–A')　(B–B')
1.0Lx　15–12m　15–15m
0.5Lx　17–13m　17–17m　D(m)

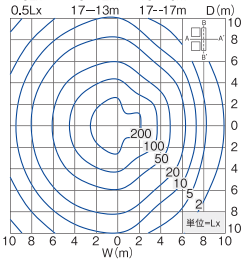

18600lm　146W　121.9lm/W



LZW-92186WSE×2



LZA-92177



LZA-90781

1灯装着



灯　具: LZW-92186WSE　¥65,000
アーム: LZA-92173　¥14,000
ポール: LZA-90781　¥68,000
組合せ価格　¥147,000

5000K / Ra80

照射範囲　(A–A')　(B–B')
1.0Lx　13–10m　14–14m
0.5Lx　15–12m　15–15m　D(m)

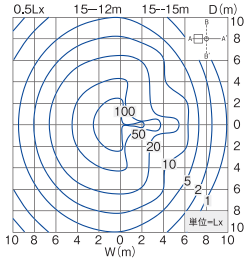

9300lm　73W　121.9lm/W



LZW-92186WSE



LZA-92173



LZA-90781

取付可能灯具



メタルハライドランプ250W相当
99W（100V）/
96W（200V）（本体）

¥120,000

▶ P.665

昼白色 5000K/Ra80
LZW-91344WSE ○
LZW-91344WBE ●

電球色 3000K/Ra80
LZW-91344YSE ○
LZW-91344YBE ●



CDM-T150W相当
73W（100V）/
72W（200V）（本体）

¥65,000

▶ P.666

昼白色 5000K/Ra80
LZW-92186WSE ○
LZW-92186WBE ●

電球色 3000K/Ra80
LZW-92186YSE ○
LZW-92186YBE ●

＋

ポール用アーム



多灯用
LZA-92177 ○
LZA-92175 ●
¥56,000
鋼管・鋼板 塗装
巾130 長860 高280㎜ 10.3kg
ボルト取付専用



横付用
LZA-92176 ○
LZA-92174 ●
¥19,000
鋼管・鋼板 塗装
径φ89 高250㎜ 2.8kg
ボルト取付専用



縦付 1 灯用
LZA-92173 ○
LZA-92172 ●
¥14,000
鋼管 塗装
径φ89 高250㎜ 2.3kg
ボルト取付専用

＋

適合ポール



LZA-90781
¥68,000
鋼管 錆止め塗装
防雨形

※ポールの仕上げは錆止め塗装までです。灯具の色番号に応じて表面塗装してください。
シルバー塗装（詳しくは当社までお問い合わせください。）
黒塗装（日塗工JN-10 半艶消し）

灯具取付け例

4灯装着



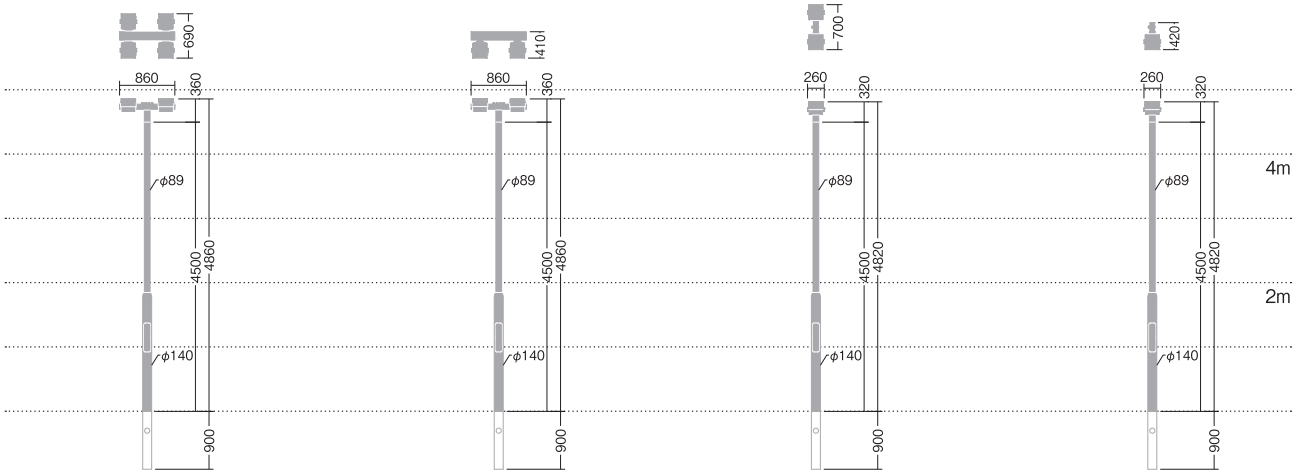

灯　具: LZW-91347WDE×4　¥512,000
アダプター: LZA-92435×4　¥ 12,000
ア ー ム: LZA-92175　¥ 56,000
ポ ー ル: LZA-90781　¥ 68,000
組合せ価格　¥648,000

5000K/Ra70

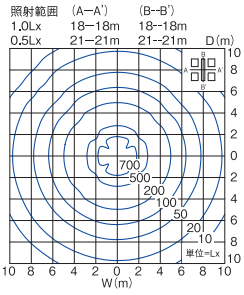

53200lm　528W　100.8lm/W



LZW-91347WDE×4



LZA-92435



LZA-92175



LZA-90781

2灯装着



灯　具: LZW-91347WDE×2　¥256,000
アダプター: LZA-92435×2　¥ 6,000
ア ー ム: LZA-92175　¥ 56,000
ポ ー ル: LZA-90781　¥ 68,000
組合せ価格　¥386,000

5000K/Ra70

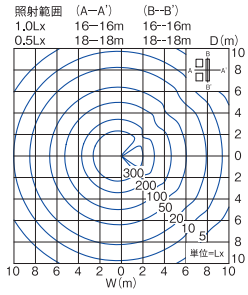

26600lm　264W　100.8lm/W



LZW-91347WDE×2



LZA-92435



LZA-92175



LZA-90781

2灯装着



灯　具: LZW-91347WDE×2　¥256,000
アダプター: LZA-92435×2　¥ 6,000
ア ー ム: LZA-92174　¥ 19,000
ポ ー ル: LZA-90781　¥ 68,000
組合せ価格　¥349,000

5000K/Ra70

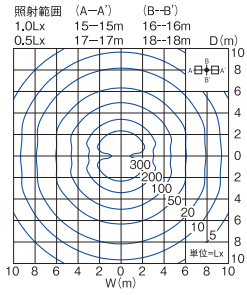

26600lm　264W　100.8lm/W



LZW-91347WDE×2



LZA-92435



LZA-92174



LZA-90781

1灯装着



灯　具: LZW-91347WDE　¥128,000
アダプター: LZA-92435　¥ 3,000
ア ー ム: LZA-92174　¥ 19,000
ポ ー ル: LZA-90781　¥ 68,000
組合せ価格　¥218,000

5000K/Ra70

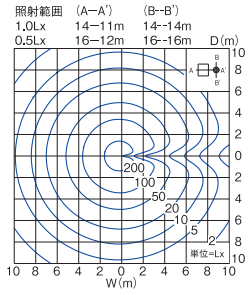

13300lm　132W　100.8lm/W



LZW-91347WDE



LZA-92435



LZA-92174



LZA-90781

2灯装着



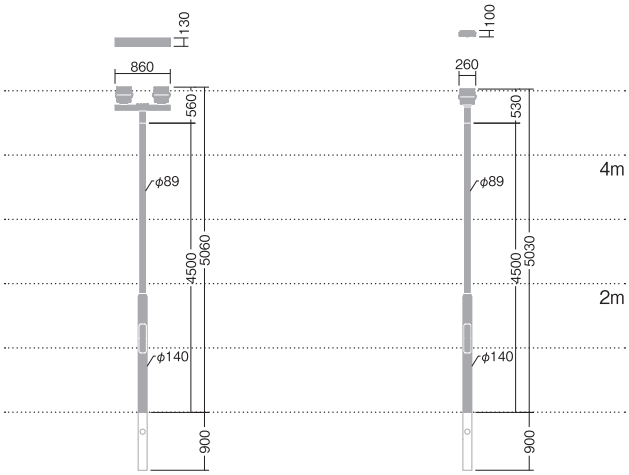

灯　具:	LZW-91347WDE×2	¥256,000
アダプター:	LZA-92435×2	¥ 6,000
アーム:	LZA-92175	¥ 56,000
ポール:	LZA-90781	¥ 68,000
組合せ価格		**¥386,000**

5000K/Ra70

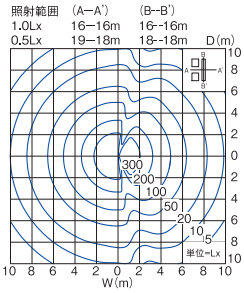

26600lm　264W　100.8lm/W



LZW-91347WDE×2



LZA-92435



LZA-92175



LZA-90781

1灯装着



灯　具:	LZW-91347WDE	¥128,000
アダプター:	LZA-92435	¥ 3,000
アーム:	LZA-92172	¥ 14,000
ポール:	LZA-90781	¥ 68,000
組合せ価格		**¥213,000**

5000K/Ra70

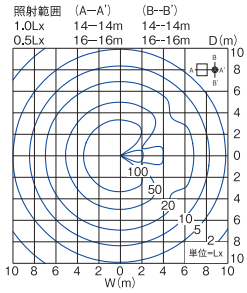

13300lm　132W　100.8lm/W



LZW-91347WDE



LZA-92435



LZA-92172



LZA-90781

取付可能灯具

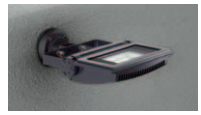

メタルハライドランプ 250W 相当
105W（本体）

¥128,000

▶P.668

昼白色 5000K/Ra70

LZW-91347WDE ●

電球色 3000K/Ra85

LZW-91347YDE ●



CDM-T150W 相当
78W（本体）

¥68,000

▶P.669

昼白色 5000K/Ra70

LZW-91346WD ●

電球色 3000K/Ra85

LZW-91346YD ●

CDM-T70W 相当

¥58,000

▶P.670

昼白色 5000K/Ra70

LZW-91345WD ●

電球色 3000K/Ra85

LZW-91345YD ●

＋

ポール用アーム



多灯用

LZA-92175 ●

¥56,000

鋼管・鋼板 塗装
巾130 長860 高280㎜ 10.3kg
ボルト取付専用



横付用

LZA-92174 ●

¥19,000

鋼管・鋼板 黒塗装
径φ89 高250㎜ 2.8kg
ボルト取付専用



縦付 1 灯用

LZA-92172 ●

¥14,000

鋼管 黒塗装
径φ89 高250㎜ 2.3kg
ボルト取付専用

＋

アダプター



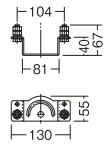

LZA-92435

¥3,000

ステンレス鋼 黒塗装

＋

適合ポール



LZA-90781

¥68,000

鋼管 錆止め塗装
防雨形

※ポールの仕上げは錆止め塗装までです。灯具の色番号に応じて表面塗装してください。
ダークグレー塗装（日塗工JN-30 半艶消し）

メタルハライドランプ 400W相当

光源寿命 40000h | 100V・200V 兼用

H=3250mm



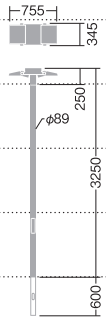



灯具はそれぞれ上に90°、下に50°の範囲で傾き調整でき、対象物への効率的な照射や民家への光害対策など、幅広いシーンにフレキシブルに対応可能です。

灯　具：LZW-91630WB/YB
ポール：LZA-91354

非調光　調光器併用不可

■共通仕様〔ポール別売〕

消費電力：210W
本体　：アルミダイカスト・鋼板 黒塗装
カバー　：強化ガラス 透明
ポール　：鋼管 錆止め塗装

42.7kg　212VA（100V/200V）
防雨形
※ポールの仕上げは錆止め塗装までです。
灯具の色番号に応じて表面塗装してください。
黒塗装（日塗工JN-10半艶消し）

昼白色 5000K/Ra70

LZW-91630WB
灯具　¥220,000

LZA-91354
ポール　¥54,000

電球色 3000K/Ra80

LZW-91630YB
灯具　¥220,000

LZA-91354
ポール　¥54,000

灯具+ポール
組合せ価格　¥274,000

5000K/Ra70

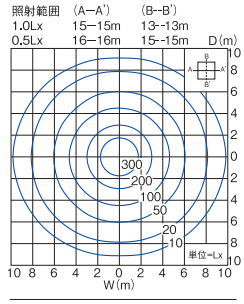

22030lm　210W　104.9lm/W

水銀灯250W× 3灯相当

光源寿命 40000h | 100V 専用

H=4035mm



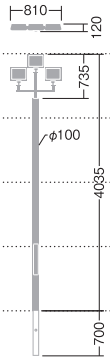

灯　具：LZW-91336WB/YB
アーム（3灯用）：LZA-91505
ポール：LZA-91339

非調光　調光器併用不可

■共通仕様〔ポール別売〕

消費電力：54.6W
本体　：アルミダイカスト・鋼管 黒塗装
カバー　：強化ガラス 透明
アーム　：鋼管 黒塗装
ポール　：鋼管 錆止め塗装

48.4kg　96VA
防雨形　拡散パネル付
※ポールの仕上げは錆止め塗装までです。
灯具の色番号に応じて表面塗装してください。
黒塗装（日塗工JN-10半艶消し）

昼白色 5000K/Ra83

LZW-91336WB ×3
灯具　¥198,000

LZA-91505
アーム（3灯用）　¥62,000

LZA-91339
ポール　¥68,000

電球色 3000K/Ra83

LZW-91336YB ×3
灯具　¥198,000

LZA-91505
アーム（3灯用）　¥62,000

LZA-91339
ポール　¥68,000

灯具+アーム+ポール
組合せ価格　¥328,000

60°　5000K/Ra83

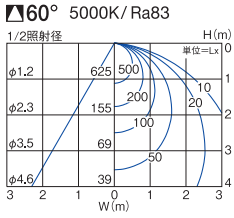

4440lm　54.6W　81.3lm/W

水銀灯250W× 2灯相当

光源寿命 40000h | 100V 専用

H=3835mm



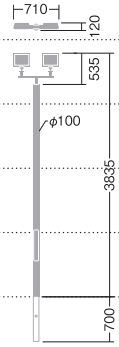

灯　具：LZW-91336WB/YB
アーム（2灯用）：LZA-91504
ポール：LZA-91339

非調光　調光器併用不可

■共通仕様〔ポール別売〕

消費電力：36.4W
本体　：アルミダイカスト・鋼管 黒塗装
カバー　：強化ガラス 透明
アーム　：鋼管 黒塗装
ポール　：鋼管 錆止め塗装

42.2kg　64VA
防雨形　拡散パネル付
※ポールの仕上げは錆止め塗装までです。
灯具の色番号に応じて表面塗装してください。
黒塗装（日塗工JN-10半艶消し）

昼白色 5000K/Ra83

LZW-91336WB ×2
灯具　¥132,000

LZA-91504
アーム（2灯用）　¥48,000

LZA-91339
ポール　¥68,000

電球色 3000K/Ra83

LZW-91336YB ×2
灯具　¥132,000

LZA-91504
アーム（2灯用）　¥48,000

LZA-91339
ポール　¥68,000

灯具+アーム+ポール
組合せ価格　¥248,000

60°　5000K/Ra83

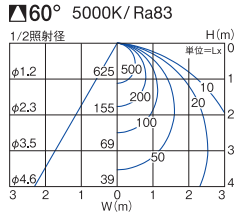

2960lm　36.4W　81.3lm/W

●照明器具の適正交換時期は8～10年です。

水銀灯250W相当

光源寿命 40000h | 100V 専用

H=3835mm



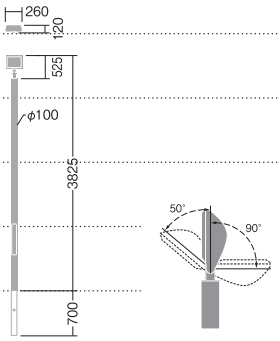

灯　具：LZW-91336WB/YB
アーム（1灯用）：LZA-91503
ポール：LZA-91339

灯具は可動式なので、自由に光の方向が調節できます。

非調光 調光器併用不可

■共通仕様〔ポール別売〕

消費電力：18.2W
本体　：アルミダイカスト・鋼管 黒塗装
カバー　：強化ガラス 透明
アーム　：鋼管 黒塗装
ポール　：鋼管 錆止め塗装

36.1kg　32VA
防雨形　拡散パネル付
※ポールの仕上げは錆止め塗装までです。
灯具の色番号に応じて表面塗装してください。
黒塗装（日塗工JN-10半艶消し）

昼白色 5000K/Ra83

LZW-91336WB
灯具 ¥66,000

LZA-91503
アーム（1灯用） ¥14,000

LZA-91339
ポール ¥68,000

電球色 3000K/Ra83

LZW-91336YB
灯具 ¥66,000

LZA-91503
アーム（1灯用） ¥14,000

LZA-91339
ポール ¥68,000

灯具+アーム+ポール
組合せ価格 ¥148,000

60° 5000K/Ra83

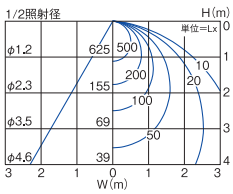

1480lm　18.2W　81.3lm/W

水銀灯250W×2灯相当

光源寿命 40000h | 100V 専用

H=4000mm



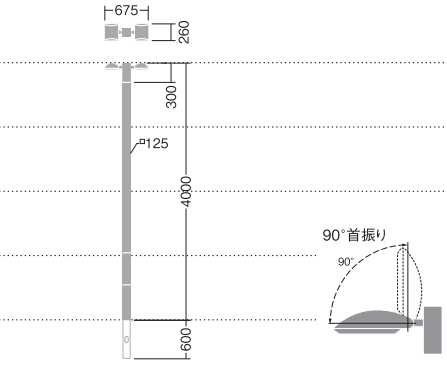

灯　具：LZW-90783WB/YB
ポール：LZA-90779

非調光 調光器併用不可

■共通仕様〔ポール別売〕

消費電力：36.4W
本体　：アルミダイカスト・鋼管 黒塗装
カバー　：強化ガラス 透明
ポール　：鋼管 錆止め塗装

59.8kg　64VA
防雨形　拡散パネル付
※3m用ポール（LZA-90806）も別途承ります。
※ポールの仕上げは錆止め塗装までです。
灯具の色番号に応じて表面塗装してください。
黒塗装（日塗工JN-10半艶消し）

昼白色 5000K/Ra83

LZW-90783WB
灯具 ¥180,000

LZA-90779
ポール ¥120,000

電球色 3000K/Ra83

LZW-90783YB
灯具 ¥180,000

LZA-90779
ポール ¥120,000

灯具+ポール
組合せ価格 ¥300,000

5000K/Ra83

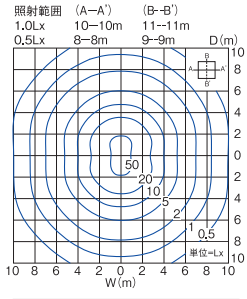

2960lm　36.4W　81.3lm/W

水銀灯250W

光源寿命 40000h | 100V 専用

H=4000mm



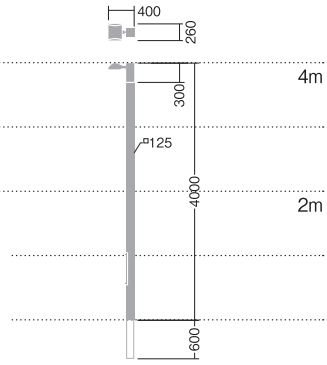

灯　具：LZW-90782WB/YB
ポール：LZA-90779

非調光 調光器併用不可

■共通仕様〔ポール別売〕

消費電力：18.2W
本体　：アルミダイカスト・鋼管 黒塗装
カバー　：強化ガラス 透明
ポール　：鋼管 錆止め塗装

58.1kg　32VA
防雨形　拡散パネル付
※3m用ポール（LZA-90806）も別途承ります。
※ポールの仕上げは錆止め塗装までです。
灯具の色番号に応じて表面塗装してください。
黒塗装（日塗工JN-10半艶消し）

昼白色 5000K/Ra83

LZW-90782WB
灯具 ¥120,000

LZA-90779
ポール ¥120,000

電球色 3000K/Ra83

LZW-90782YB
灯具 ¥120,000

LZA-90779
ポール ¥120,000

灯具+ポール
組合せ価格 ¥240,000

5000K/Ra83

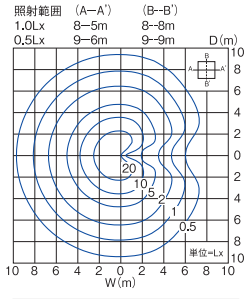

1480lm　18.2W　81.3lm/W

水銀灯250W×2灯相当

上方光束 0% | 光源寿命 40000h | 100V・200V兼用

H=4000mm

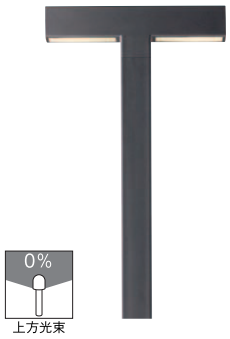

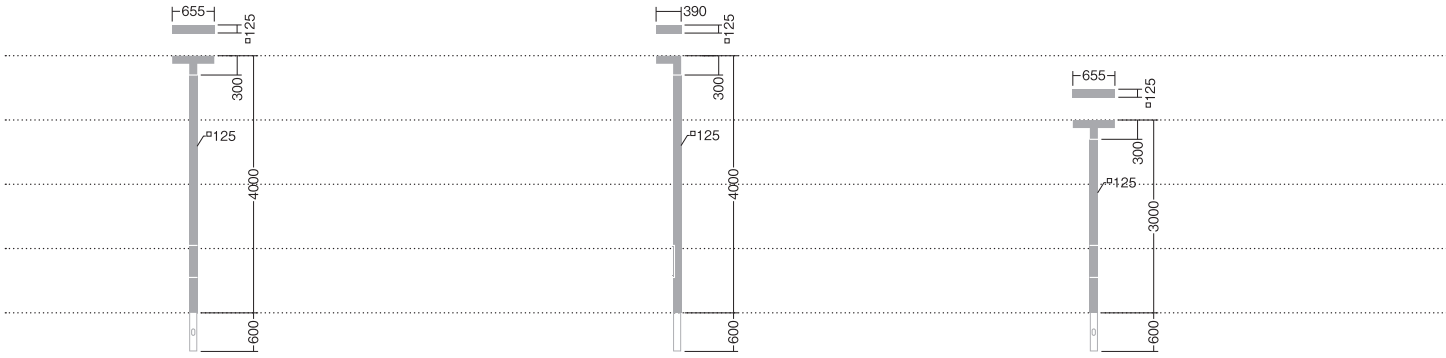

灯　具：LZW-90778YD
ポール：LZA-90779

非調光　調光器併用不可

■共通仕様〔ポール別売〕

消費電力：50W
本体　　：鋼管 ダークグレー塗装
カバー　：強化ガラス 透明
ポール　：鋼管 錆止め塗装

69.0kg　52VA（100V/200V）

防雨形　制御レンズ付
※ポールの仕上げは錆止め塗装までです。
　灯具の色番号に応じて表面塗装してください。
　ダークグレー（日塗工JN-20半艶消し）

別注対応
○：4000K/Ra83

電球色 3000K/Ra83

LZW-90778YD
灯具　¥175,000

LZA-90779
ポール　¥120,000

灯具+ポール
組合せ価格　¥295,000

3000K/Ra83

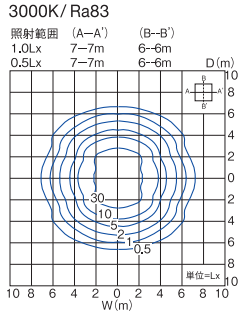

2220lm　50W　44.4lm/W

水銀灯250W相当

上方光束 0% | 光源寿命 40000h | 100V・200V兼用

H=4000mm

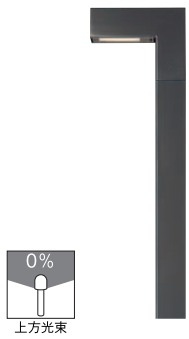

灯　具：LZW-90777YD
ポール：LZA-90779

非調光　調光器併用不可

■共通仕様〔ポール別売〕

消費電力：26W
本体　　：鋼管 ダークグレー塗装
カバー　：強化ガラス 透明
ポール　：鋼管 錆止め塗装

65.3kg　27VA（100V/200V）

防雨形　制御レンズ付
※ポールの仕上げは錆止め塗装までです。
　灯具の色番号に応じて表面塗装してください。
　ダークグレー（日塗工JN-20半艶消し）

別注対応
○：4000K/Ra83

電球色 3000K/Ra83

LZW-90777YD
灯具　¥110,000

LZA-90779
ポール　¥120,000

灯具+ポール
組合せ価格　¥230,000

3000K/Ra83

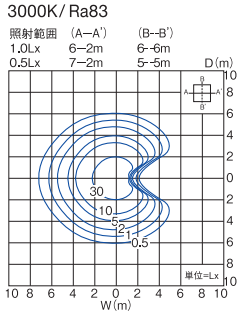

1110lm　26W　42.7lm/W

水銀灯100W×2灯相当

上方光束 0% | 光源寿命 40000h | 100V専用

H=3000mm

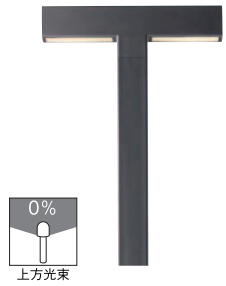

灯　具：LZW-90805WD/YD
ポール：LZA-90806

非調光　調光器併用不可

■共通仕様〔ポール別売〕

消費電力：18.2W
本体　　：鋼管 ダークグレー塗装
カバー　：アクリル 乳白（マット）
ポール　：鋼管 錆止め塗装

51.6kg　32VA

防雨形　拡散パネル付
※4m用ポール（LZA-90779）も別途承ります。
※ポールの仕上げは錆止め塗装までです。
　灯具の色番号に応じて表面塗装してください。
　ダークグレー（日塗工JN-20半艶消し）

昼白色 5000K/Ra83

LZW-90805WD
灯具　¥148,000

LZA-90806
ポール　¥90,000

電球色 3000K/Ra83

LZW-90805YD
灯具　¥148,000

LZA-90806
ポール　¥90,000

灯具+ポール
組合せ価格　¥238,000

5000K/Ra83

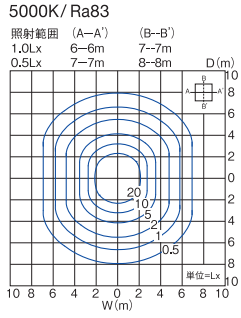

1080lm　18.2W　59.3lm/W

●照明器具の適正交換時期は8〜10年です。　別注対応：詳しくは最寄りの営業所にお問い合わせください。

水銀灯100W相当

上方光束 0% | 光源寿命 40000h | 100V 専用

H=3000mm

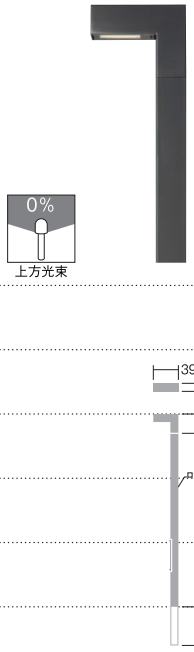

灯　具：LZW-90804WD/YD
ポール：LZA-90806

非調光　調光器併用不可

■共通仕様〔ポール別売〕

消費電力：9.1W
本体　　：鋼管 ダークグレー塗装
カバー　：アクリル 乳白（マット）
ポール　：鋼管 錆止め塗装

47.8kg　16VA
防雨形　拡散パネル付
※4m用ポール（LZA-90779）も別途承ります。
※ポールの仕上げは錆止め塗装までです。
　灯具の色番号に応じて表面塗装してください。
　ダークグレー（日塗工JN-20半艶消し）

昼白色 5000K/Ra83

LZW-90804WD
灯具　¥98,000

LZA-90806
ポール　¥90,000

電球色 3000K/Ra83

LZW-90804YD
灯具　¥98,000

LZA-90806
ポール　¥90,000

灯具+ポール
組合せ価格　¥188,000

5000K/Ra83

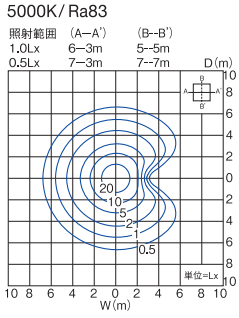

540lm	9.1W	59.3lm/W

水銀灯250W相当

上方光束 0% | 光源寿命 40000h | 100V・200V・242V 兼用

H=5360mm



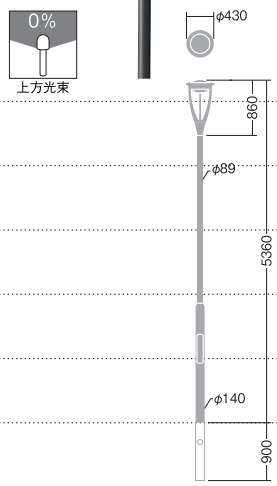

灯　具：LZW-90780ND/YD
ポール：LZA-90781

非調光　調光器併用不可

■共通仕様〔ポール別売〕

消費電力：50W
本体　　：アルミダイカスト
　　ダークグレー塗装
カバー　：ガラス 乳白消し
ポール　：鋼管 錆止め塗装

56.8kg
52VA（100V/200V/242V）
防雨形
※ポールの仕上げは錆止め塗装までです。
　灯具の色番号に応じて表面塗装してください。
　ダークグレー（日塗工JN-40半艶消し）

白色 4000K/Ra83

LZW-90780ND
灯具　¥190,000

LZA-90781
ポール　¥68,000

電球色 3000K/Ra83

LZW-90780YD
灯具　¥190,000

LZA-90781
ポール　¥68,000

灯具+ポール
組合せ価格　¥258,000

4000K/Ra83

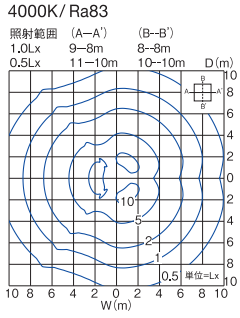

1090lm	50W	21.8lm/W

LZ1

光源寿命 40000h | 100V・200V・242V 兼用

H=3700mm

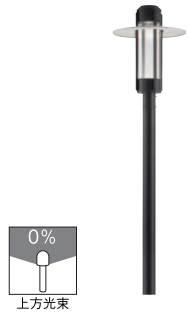

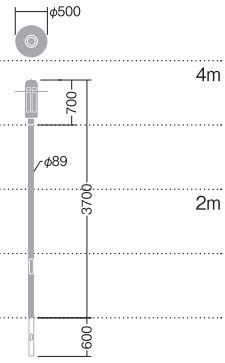

灯　具：LZW-91355YD
ポール：LZA-91354

非調光　調光器併用不可

■共通仕様〔ポール別売〕

消費電力：16W
本体　　：鋼管 ダークグレー塗装
カバー　：アクリル 透明
ポール　：鋼管 錆止め塗装

35.2kg
19VA（100V）/22VA（200V）/
24VA（242V）
防雨形　制御レンズ付
※ポールの仕上げは錆止め塗装までです。
　灯具の色番号に応じて表面塗装してください。
　ダークグレー（日塗工JN-20半艶消し）

電球色 2700K/Ra83

LZW-91355YD
灯具　¥170,000

LZA-91354
ポール　¥54,000

灯具+ポール
組合せ価格　¥224,000

2700K/Ra83

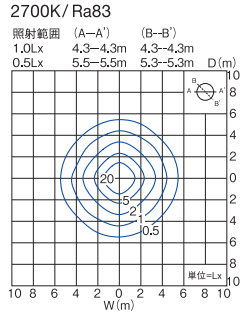

670lm	16W	41.9lm/W

HIGH-POWER FLOODLIGHT

ハイパワー投光器

既設HID投光器のリプレイスに、高効率で美しく照らす投光器

広く普及しているHID投光器のデザインを継承。
水銀ランプ700Wや1000Wと同等以上の明るさと、色温度5000K（中角）、165WタイプRa70、205WタイプRa80の光で効率よく照射します。



同等の明るさで165Wタイプは消費電力約78%削減、205Wタイプは消費電力約80%削減

	HID投光器 水銀ランプ 1000W		LEDハイパワー投光器 205Wタイプ
演色性	Ra40	演色性UP	Ra80
消費電力※1	1050W	約80%省エネ	207W
年間電気料金※2（1台あたり）	103,500円	年間83,100円お得	20,400円
寿命	12000h	寿命5倍	60000h

※1:200V時の入力電力　※2:1日10時間点灯×365日 新電力料金目安単価27円（税込）/kWh

SIZE LINEUP



205W
Ra80



165W
Ra70

［配光角］ ◧25°
［色温度］ ●:5000K

水銀灯1kW相当

近接限度	光源寿命	100V・200V・242V兼用
0.5m	60000h	



非調光 調光器併用不可

■共通仕様〔別置電源付〕

消費電力:205W
本体　:ポリカーボネート グレー
反射板　:アルミ 鏡面仕上
強化ガラス 透明

9.5kg
205VA(100V)/210VA(200V)/213VA(242V)

防雨形
ボルト取付専用
床付専用
収納ポール内径φ105.3以上
屋外露出で使用可
(口出線を下向けに取付けてください)

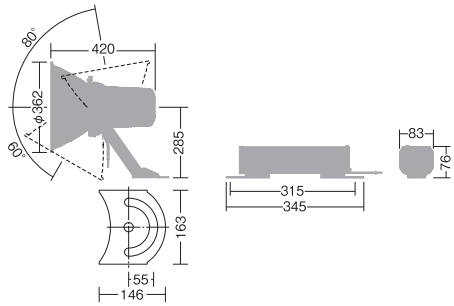

昼白色 5000K/Ra80

LZW-92644WS
¥228,000

25° 中角形



取付位置:壁から900mm　照射角度:35°

25° 5000K/Ra80

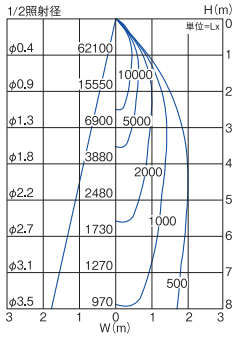

21600lm	205W	105.4lm/W

水銀灯700W相当

近接限度	光源寿命	100V・200V・242V兼用	グリーン購入法適合(Ⓖマーク記載品)
0.5m	60000h		



非調光 調光器併用不可

■共通仕様〔別置電源付〕

消費電力:165W
本体　:ポリカーボネート グレー
反射板　:アルミ 鏡面仕上
強化ガラス 透明

8.7kg
165VA(100V/200V/242V)

防雨形
ボルト取付専用
床付専用
収納ポール内径φ105.3以上
屋外露出で使用可
(口出線を下向けに取付けてください)

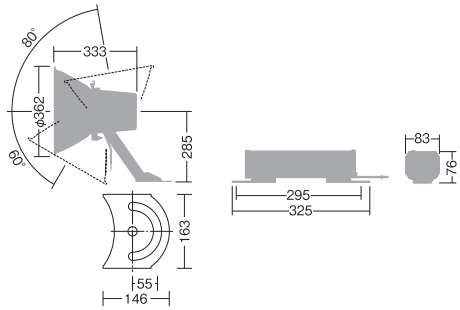

昼白色 5000K/Ra70

LZW-92236WS
¥198,000

25° 中角形



取付位置:壁から900mm　照射角度:35°

25° 5000K/Ra70 Ⓖ

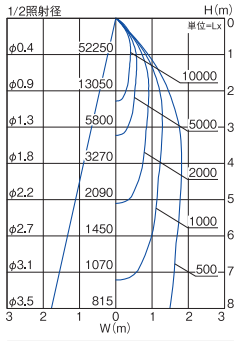

18300lm	165W	110.9lm/W

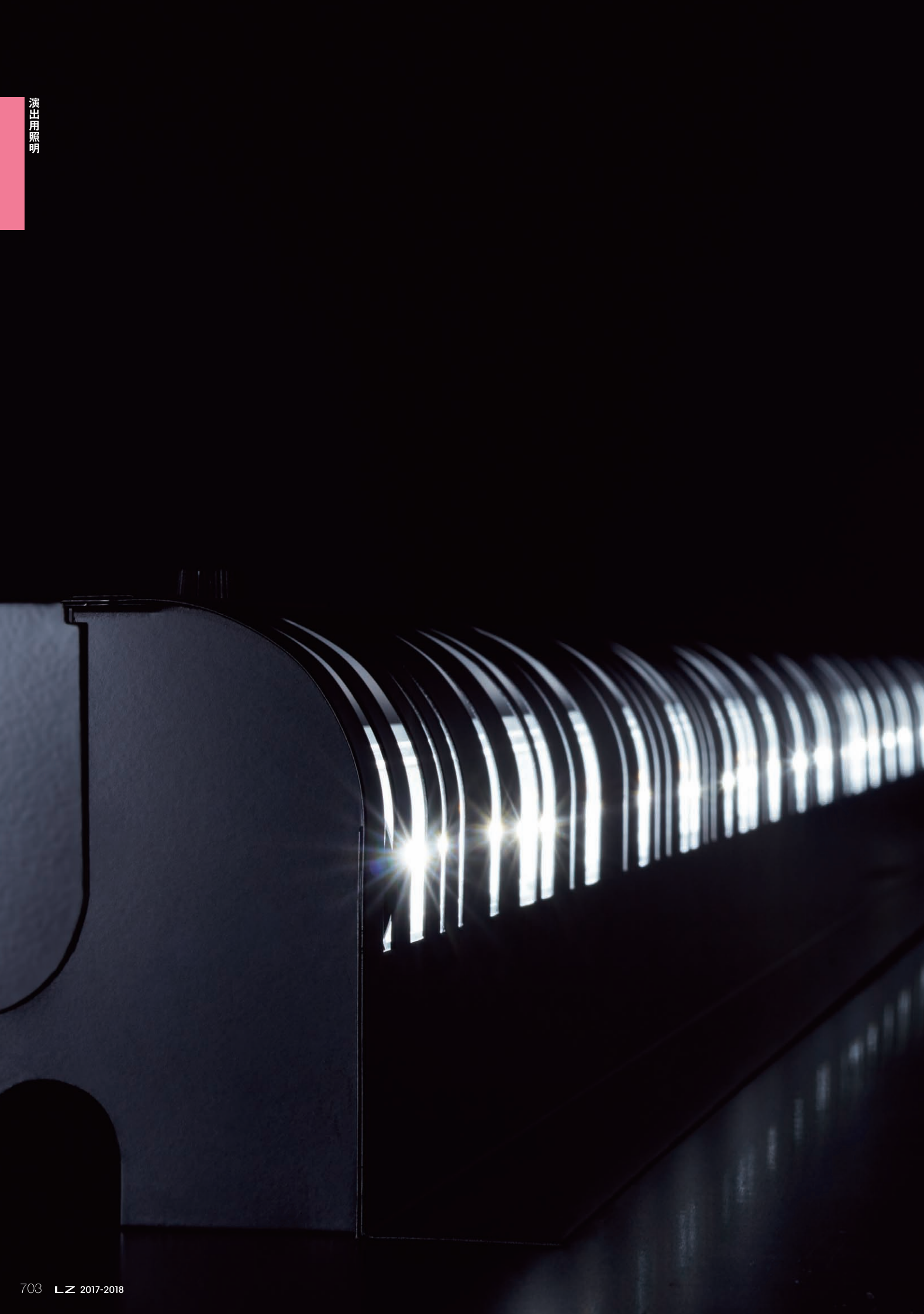

演出用照明シリーズ

宙華 sorahana

ソラハナ

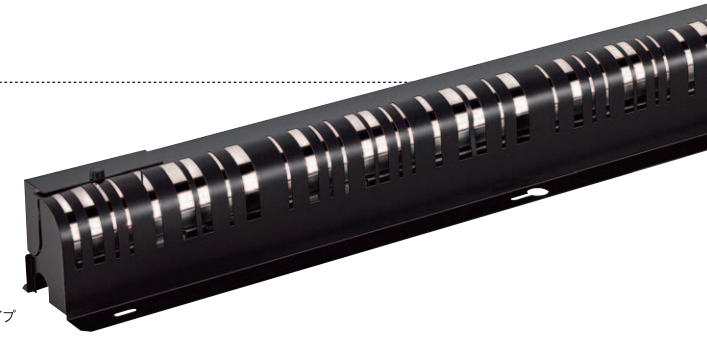

カバータイプ

建築空間に奥行き感と表情を光で演出
小型スリット型モジュールで省スペースでの演出を実現

『宙華 sorahanaカバータイプ』は、従来の間接器具スペースに設置可能な、小型スリット型演出間接照明器具です。
3種類のスリットユニットを用意し、幅広い内装壁面や天井面に『表情や奥行き感のある』光演出を提供します。
色温度調整機能により壁面の色に最適で魅力的なエフェクト光を照射します。

専用本体+カバーで様々なテクスチャーを表現
カバータイプ

器具サイズがコンパクトである為、小空間の演出に最適です。



専用本体　　カバー



Sorahana1号　Sorahana2号　Sorahana3号

専用本体



寸法図

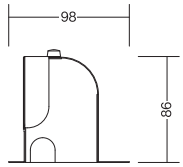

カバータイプ

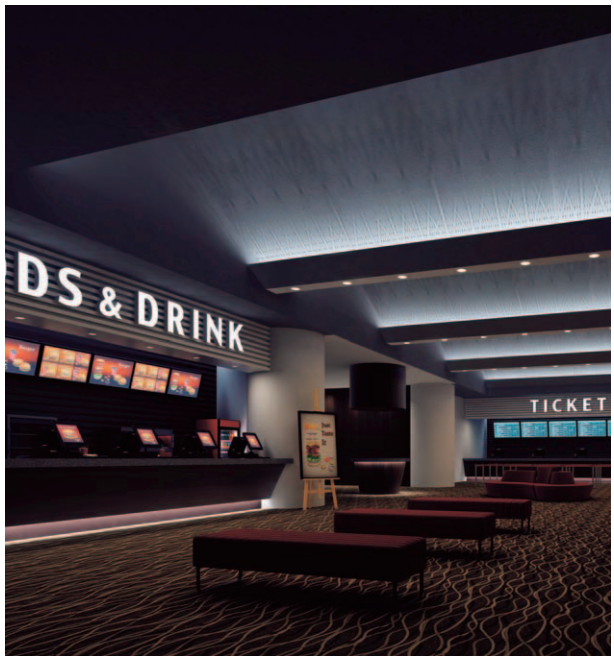

[調色調光]光の色と明るさを自由自在に 明るさも無段階です。

調色調光制御イメージ

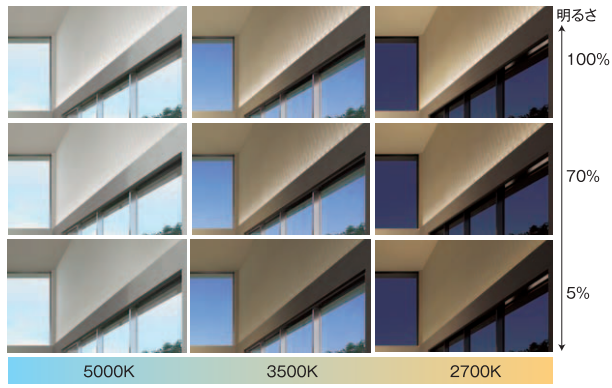

色温度

 ●照明器具の適正交換時期は8~10年です。

演出用　Sorahana カバータイプ

近接限度	光源寿命	100V・200V兼用	特許出願中
0.1m	40000h		

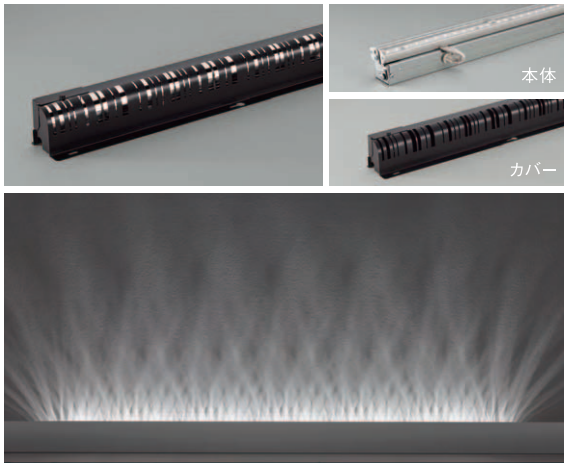

Sorahana 1号

調色調光5000K～2700K/Ra83

調色調光	L1570 タイプ	本体 ¥33,000 カバー ¥12,000 組合せ価格 ¥45,000	本体 LZY-92459FT カバー LZA-92471 370lm・27W・13.7lm/W
	L1270 タイプ	本体 ¥30,500 カバー ¥10,500 組合せ価格 ¥41,000	本体 LZY-92458FT カバー LZA-92470 310lm・23W・13.5lm/W
	L1030 タイプ	本体 ¥26,500 カバー ¥9,000 組合せ価格 ¥35,500	本体 LZY-92457FT カバー LZA-92469 250lm・19W・13.2lm/W
	L780 タイプ	本体 ¥23,000 カバー ¥7,500 組合せ価格 ¥30,500	本体 LZY-92456FT カバー LZA-92468 190lm・15W・12.7lm/W



Sorahana 2号

調色調光5000K～2700K/Ra83

調色調光	L1570 タイプ	本体 ¥33,000 カバー ¥12,000 組合せ価格 ¥45,000	本体 LZY-92459FT カバー LZA-92475 90lm・27W・3.3lm/W
	L1270 タイプ	本体 ¥30,500 カバー ¥10,500 組合せ価格 ¥41,000	本体 LZY-92458FT カバー LZA-92474 70lm・23W・3.0lm/W
	L1030 タイプ	本体 ¥26,500 カバー ¥9,000 組合せ価格 ¥35,500	本体 LZY-92457FT カバー LZA-92473 60lm・19W・3.0lm/W
	L780 タイプ	本体 ¥23,000 カバー ¥7,500 組合せ価格 ¥30,500	本体 LZY-92456FT カバー LZA-92472 40lm・15W・2.7lm/W

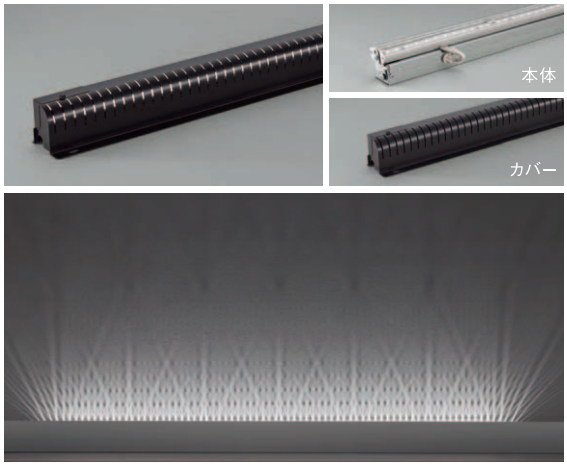

Sorahana 3号

調色調光5000K～2700K/Ra83

調色調光	L1570 タイプ	本体 ¥33,000 カバー ¥12,000 組合せ価格 ¥45,000	本体 LZY-92459FT カバー LZA-92479 220lm・23W・7.8lm/W
	L1270 タイプ	本体 ¥30,500 カバー ¥10,500 組合せ価格 ¥41,000	本体 LZY-92458FT カバー LZA-92478 180lm・23W・7.8lm/W
	L1030 タイプ	本体 ¥26,500 カバー ¥9,000 組合せ価格 ¥35,500	本体 LZY-92457FT カバー LZA-92477 140lm・19W・7.4lm/W
	L780 タイプ	本体 ¥23,000 カバー ¥7,500 組合せ価格 ¥30,500	本体 LZY-92456FT カバー LZA-92476 110lm・15W・7.3lm/W

調色調光

■共通仕様〔カバー別売〕

本体　:鋼板
　　アルミ型材
　　シルバーアルマイト
　　ポリカーボネート 透明
カバー :鋼板 黒塗装

天井付・壁付・床付兼用
縦長付・横長付兼用
最大接続台数21台（100V時）
最大接続台数43台（200V時）
調色機能付（5000K～2700K）
調光機能付（5%～100%）

注）配線施工の際、電源線以外に専用信号線（CPEVφ0.9～1.2）が調色用・調光用に各1本ずつ必要です。
※単体では使用できません。必ず専用コントローラーと組み合わせてご使用ください。

■対応シーンコントローラー・調光器
▶P.735・739-744

L1570タイプ

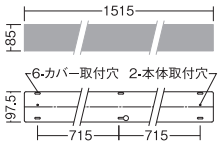

消費電力：27W
4.1kg（セット重量）
30VA（100V/200V）

L1270タイプ

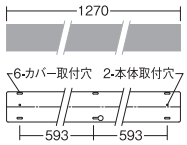

消費電力：23W
3.5kg（セット重量）
25VA

L1030タイプ

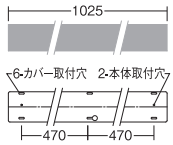

消費電力：19W
2.8kg（セット重量）
20VA

L780タイプ

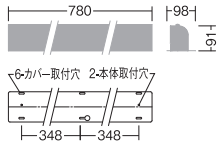

消費電力：15W
2.2kg（セット重量）
15VA

■最小施工寸法

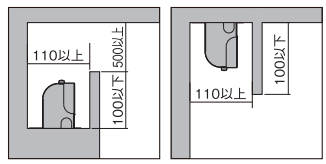

演出用照明

宙華 sorahana

ソラハナ

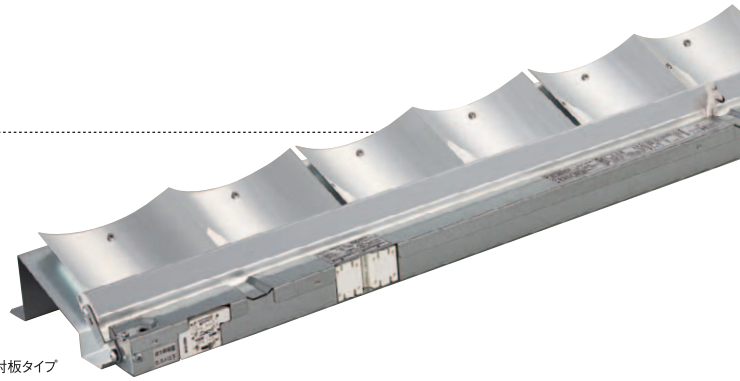

反射板タイプ

建築空間に奥行き感と表情を光で演出
高効率エフェクト反射ユニットで空間に表情を照射

『宙華 sorahana反射板タイプ』は、吹抜け空間のエントランス壁面等の大型鉛直面を効率良く演出する間接照明器具です。
2種類の反射ユニットと色温度の調整機能により、テクスチャーのある壁はもちろん、ボード仕上げの壁面にも最適な色味で『奥行き感や揺らぎ』を感じる上質で魅力的な空間を構築します。また、昼や夜の外光に応じた表情やシーンを組むこともできます。

専用本体+反射板で様々なテクスチャーを表現

反射板タイプ

反射板を使用し、光を効率よく取り出します。大空間の演出に効果的です。

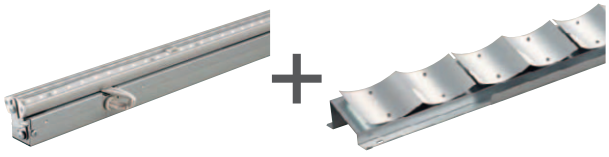

専用本体　　反射板

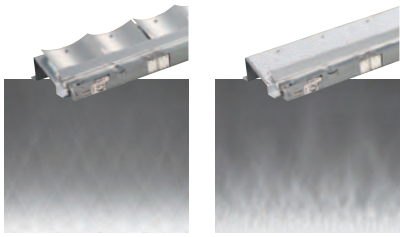

Sorahana4号

Sorahana5号

専用本体



寸法図

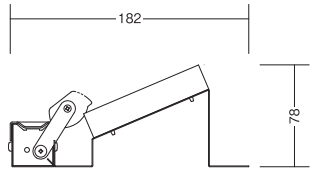

反射板タイプ



[調色調光]光の色と明るさを自由自在に

明るさも無段階です。

調色調光制御イメージ

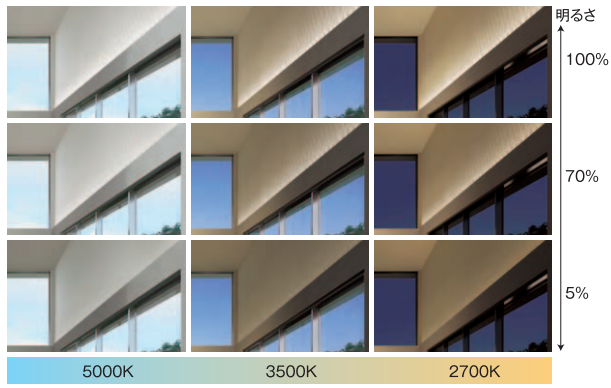

色温度

●照明器具の適正交換時期は8~10年です。

演出用　Sorahana 反射板タイプ

近接限度 0.1m | 光源寿命 40000h | 100V・200V 兼用 | 特許出願中

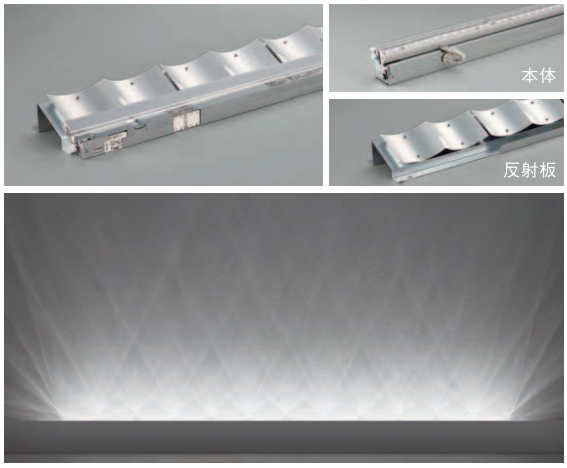

Sorahana 4号

調色調光5000K～2700K/Ra83

調色調光	L1500 タイプ	本体 ¥33,000 反射板 ¥9,000 組合せ価格 ¥42,000	本体 LZY-92459FT 反射板 LZA-92463 1830lm・27W・67.8lm/W
	L1260 タイプ	本体 ¥30,500 反射板 ¥8,500 組合せ価格 ¥39,000	本体 LZY-92458FT 反射板 LZA-92462 1520lm・23W・66.1lm/W
	L1010 タイプ	本体 ¥26,500 反射板 ¥8,000 組合せ価格 ¥34,500	本体 LZY-92457FT 反射板 LZA-92461 1220lm・19W・64.2lm/W
	L770 タイプ	本体 ¥23,000 反射板 ¥7,500 組合せ価格 ¥30,500	本体 LZY-92456FT 反射板 LZA-92460 920lm・15W・61.3lm/W



Sorahana 5号

調色調光5000K～2700K/Ra83

調色調光	L1500 タイプ	本体 ¥33,000 反射板 ¥9,000 組合せ価格 ¥42,000	本体 LZY-92459FT 反射板 LZA-92467 1590lm・27W・58.9lm/W
	L1260 タイプ	本体 ¥30,500 反射板 ¥8,500 組合せ価格 ¥39,000	本体 LZY-92458FT 反射板 LZA-92466 1320lm・23W・57.4lm/W
	L1010 タイプ	本体 ¥26,500 反射板 ¥8,000 組合せ価格 ¥34,500	本体 LZY-92457FT 反射板 LZA-92465 1060lm・19W・55.8lm/W
	L770 タイプ	本体 ¥23,000 反射板 ¥7,500 組合せ価格 ¥30,500	本体 LZY-92456FT 反射板 LZA-92464 790lm・15W・52.7lm/W

調色調光

■共通仕様〔反射板別売〕

本体　:鋼板
　　アルミ型材
　　シルバーアルマイト
　　ポリカーボネート 透明
反射板 :アルミ 鏡板・鋼板

天井付・壁付・床付兼用
縦長付・横長付兼用
最大接続台数21台（100V時）
最大接続台数43台（200V時）
調色機能付（5000K～2700K）
調光機能付（5%～100%）

注）配線施工の際、電源線以外に専用信号線（CPEVφ0.9～1.2）が調色用・調光用に各1本ずつ必要です。
※単体では使用できません。必ず専用コントローラーと組み合わせてご使用ください。

■対応シーンコントローラー・調光器
▶P.735・739-744

L1500タイプ

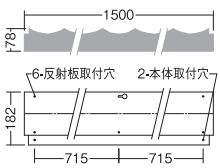

消費電力：27W
4.7kg（セット重量）
30VA

L1260タイプ

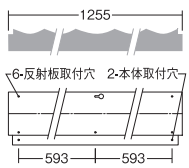

消費電力：23W
4.0kg（セット重量）
25VA

L1010タイプ

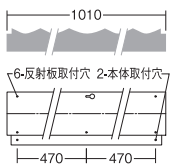

消費電力：19W
3.2kg（セット重量）
20VA

L770タイプ

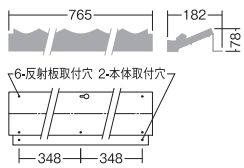

消費電力：15W
2.4kg（セット重量）
15VA

■最小施工寸法

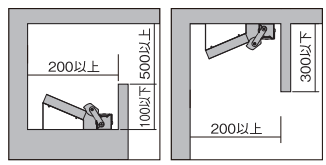

COLOR FILTER & COVER

カラーフィルター & カバー

カラーライティングをお求めやすい価格で実現

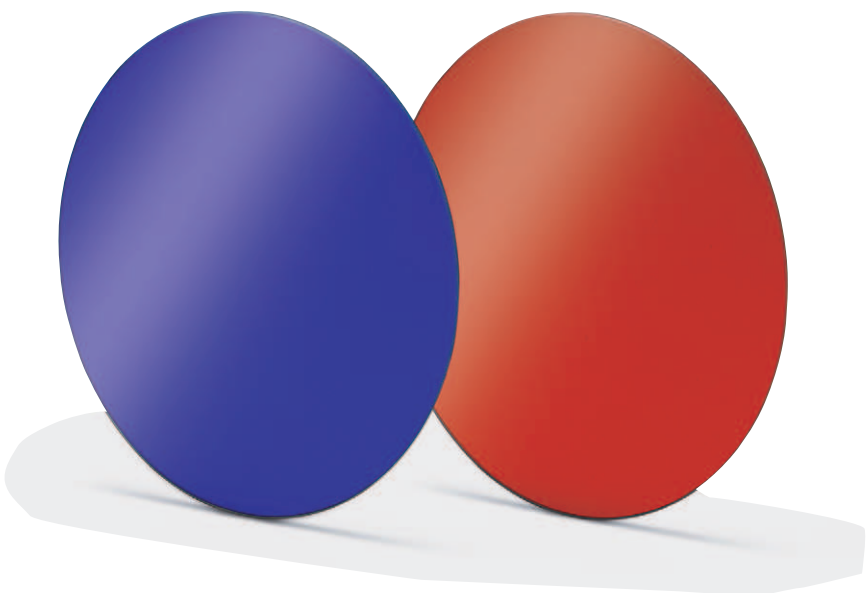





 ●照明器具の適正交換時期は8~10年です。

カラーフィルター（アウトドアスポット用）

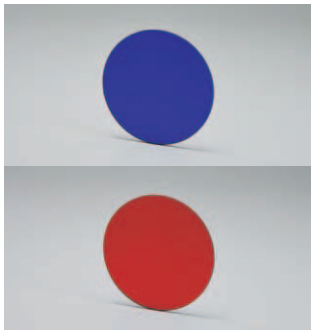

カラーフィルター青
LZ4用（Φ145）
LZA-92235 ¥6,000
ガラス／0.2kg

カラーフィルター赤
LZ4用（Φ145）
LZA-92234 ¥6,000
ガラス／0.2kg

推奨適合アウトドアスポット



LZ4
▶P.645

スポットライトの仕様は各ページをご参照ください。
※LZ3にはご使用いただけません。



カラーフィルター・青をお使いいただく際は、色温度4000Kの照明器具本体を推奨しています。白色の光で、より発色のよい青色光を生み出します。

［組み合わせ例］

LZ4 CDM-T70W相当（青）
アウトドアスポット
LZW-60715NS ¥49,000
カラーフィルター青
LZA-92235 ¥6,000
取付枠
LZA-90762 ¥5,800
組合せ価格 ¥60,800



カラーフィルター・赤をお使いいただく際は、色温度3000Kの照明器具本体を推奨しています。電球色の光で、より発色のよい赤色光を生み出します。

LZ4 CDM-T70W相当（赤）
アウトドアスポット
LZW-60715YS ¥49,000
カラーフィルター赤
LZA-92234 ¥6,000
取付枠
LZA-90762 ¥5,800
組合せ価格 ¥60,800

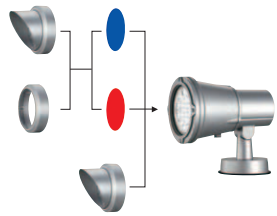

カラーフィルターは単体では使用できません。
必ず取付枠、フードと組み合わせてご使用ください。

■オプション［別売］
▶P.645


取付枠（シルバー）
LZA-90762
¥5,800


取付枠（ブラック）
LZA-90761
¥5,800


フード（シルバー）
LZA-90753
¥6,800


フード（ブラック）
LZA-90752
¥6,800

カラーカバー（間接照明用）

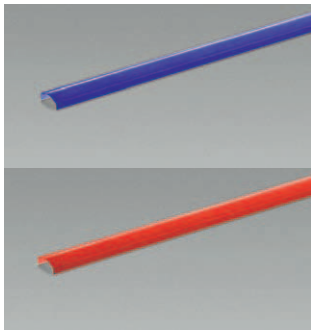

カラーカバー青
L1500用
LZA-92229 ¥3,300
L1260用
LZA-92228 ¥3,000

カラーカバー赤
L1500用
LZA-92227 ¥3,300
L1260用
LZA-92226 ¥3,000

アクリル
巾38 長1481㎜（L1500用）
巾38 長1236㎜（L1260用）
0.02kg

推奨適合間接照明



▶P.487

間接照明の仕様は各ページをご参照ください。

［組み合わせ例］

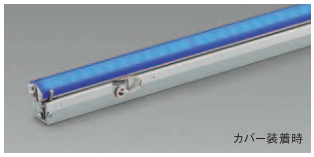

カラーカバー・青をお使いいただく際は、色温度4000Kの照明器具本体を推奨しています。白色の光で、より発色のよい青色光を生み出します。

L1500タイプ（青）
間接照明
LZY-91365NTF ¥22,500
カラーカバー青
LZA-92229 ¥3,300
組合せ価格 ¥25,800

L1260タイプ（青）
間接照明
LZY-91364NTF ¥19,000
カラーカバー青
LZA-92228 ¥3,000
組合せ価格 ¥22,000

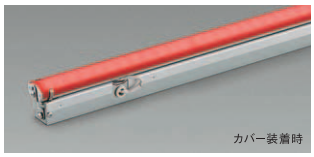

カラーカバー・赤をお使いいただく際は、色温度2700Kの照明器具本体を推奨しています。電球色の光で、より発色のよい赤色光を生み出します。

L1500タイプ（赤）
間接照明
LZY-91365LTF ¥22,500
カラーカバー赤
LZA-92227 ¥3,300
組合せ価格 ¥25,800

L1260タイプ（赤）
間接照明
LZY-91364LTF ¥19,000
カラーカバー赤
LZA-92226 ¥3,000
組合せ価格 ¥22,000

演出用照明







ネッツトヨタ熊本株式会社 本社

熊本市東区新南部6丁目3番125号

施　　主：ネッツトヨタ熊本株式会社
設　　計：株式会社 伝座工房
施　　工：株式会社 藤永組
電気工事：出田電業設備株式会社



ColorBlast IntelliHue Powercore gen4
/ カラーブラスト インテリヒュー パワーコア ジェネレーション4







さんちか

兵庫県神戸市中央区三宮町

施　　主：神戸地下街株式会社
施　　工：鹿島建設株式会社



iColor Cove MX Powercore
/ アイカラー コーブ エムエックス パワーコア

●照明器具の適正交換時期は8~10年です。



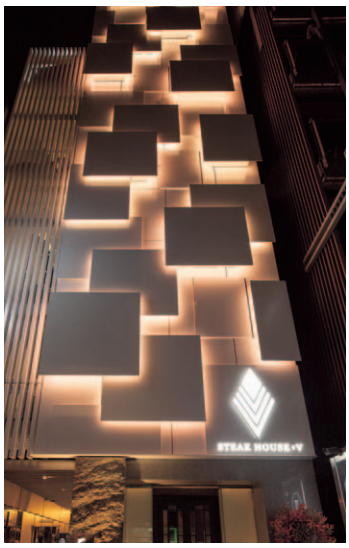



ESPACE北新地5

大阪市北区曽根崎新地 1-6-2

施　　主：東洋ビルディング株式会社
設　　計：株式会社 スーパーポテト
建築施工：株式会社 藤木工務店
外壁施工：旭ビルウォール株式会社
電気工事：ケント照明株式会社
撮　　影：ZOOM 白鳥美雄



iColor Flex LMX gen2
/ アイカラー フレックス エルエムエックスジェネレーションツー





IZA

大阪市西区新町 1-3-19

施　　主：株式会社 IZA
設　　計：株式会社 乃村工藝社 松浦竜太郎 岩木友佑
施　　工：株式会社 乃村工藝社
内装工事：株式会社 乃村工藝社
電気工事：株式会社 花森
撮　　影：株式会社 ad hoc



ColorBlast
/ カラーブラスト



iColor Flex LMX gen2
/ アイカラー フレックス エルエムエックスジェネレーションツー

COLOR KINETICS JAPAN

Cove lighting / コープ照明・間接照明



ナロー（N）　ワイド（W）
ミディアム（M）

IntelliHue

PureStyle IntelliHue Powercore / ピュアスタイル インテルヒュー パワーコア

屋内専用の棒状ライト。
間接照明や内照式の光壁に適しています。
色温度2000K～10000Kを表現。もちろんカラー表現も可能。

PGL-HUE-4-x-01	（L1200タイプ）
PGL-HUE-1-x-01	（L300タイプ）

x=配光記号
ナロー　（N）10°×60°
ミディアム（M）30°×60°
ワイド　（W）100°×100°



iColor Cove MX Powercore / アイカラー コーブ エムエックス パワーコア

間接照明や内照式の光壁など、多様な用途に適しています。
器具を隣接させる場合、直接連結することが可能です。

iCV-003-MX-x	（L305イプ）

x=配光記号
ミディアム（M）50°×70°
ワイド　（W）125°×120°

Wall washing/Grazing / ウォールウォッシュ照明



屋外

ColorGraze MX Powercore / カラーグレーズ エムエックス パワーコア

屋外で使用可能なフルカラーLEDライン照明。
建築外壁を均一に照らす用途に適しています。
LED基板（約30cm）単位での個別調光が可能です。

CGZP-MX-4-x-01	（L1200タイプ）
CGZP-MX-3-x-01	（L900タイプ）
CGZP-MX-2-x-01	（L600タイプ）
CGZP-MX-1-x-01	（L300タイプ）

x=配光記号
ベリーナロー　（VN）9°×9°
ナロー　（N）10°×60°
ミディアム　（M）15°×30°
ワイド　（W）30°×60°
リバースワイド（RW）60°×30°

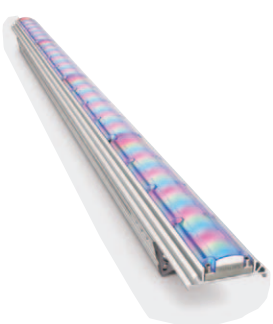

屋外

ColorGraze EC Powercore / カラーグレーズ イーシー パワーコア

CGZP-EC-4-01	（L1200タイプ）
CGZP-EC-3-01	（L900タイプ）
CGZP-EC-2-01	（L600タイプ）
CGZP-EC-4-01	（L300タイプ）

Direct view lighting / 光源をダイレクトに見せる演出照明



屋外

iColor Flex LMX gen2 / アイカラー フレックス エルエムエックスジェネレーションツー

50個の発光部が連なったストリングタイプ（ひも状）のフルカラーライト。
光源を直接見せて輝度を生かす手法のほか、間接照明にも適しています。

100mmピッチ

iFL-LMX-4-WH-CF-02	○（クリアフラットタイプ）
iFL-LMX-4-WH-TD-02	○（ドームタイプ）
iFL-LMX-4-BK-CF-02	●（クリアフラットタイプ）
iFL-LMX-4-BK-TD-02	●（ドームタイプ）

300mmピッチ

iFL-LMX-12-WH-CF-02	○（クリアフラットタイプ）
iFL-LMX-12-WH-TD-02	○（ドームタイプ）
iFL-LMX-12-BK-CF-02	●（クリアフラットタイプ）
iFL-LMX-12-BK-TD-02	●（ドームタイプ）

●照明器具の適正交換時期は8～10年です。　本体色　○ホワイト　◎シルバー　●ブラック　光源タイプ　RGBフルカラー　IntelliHue インテリヒュー（光源4色フルカラー）

Flood lighting / 投光照明



IntelliHue
屋外

ColorBlast IntelliHue Powercore gen4
/ カラーブラスト インテリヒュー パワーコア ジェネレーション4

屋外で使用可能なフラッドライト。
壁面のライトアップや、間接光として空間を包み込む演出に適しています。

BLP-HUE-WH-01	○
BLP-HUE-BK-01	●
BLP-HUE-SV-01	◎

Spot lighting / スポット照明



IntelliHue
屋外

ColorBurst IntelliHue Powercore
/ カラーバースト インテリヒュー パワーコア

屋外で使用可能なスポットライト。
壁面のライトアップや、間接光として空間を包み込む演出に適しています。

BSTP-HUE-WH-01	○
BSTP-HUE-BK-01	●
BSTP-HUE-SV-01	◎



屋外

ColorBurst Compact Powercore
/ カラーバースト コンパクト パワーコア

BSTP-CM-WH-01	○
BSTP-CM-BK-01	●
BSTP-CM-SV-01	◎

Controller / コントローラー



PICO / ピコ

最大8つまでの光のシーンを簡単に運用することのできるコントローラー。
iOS端末や専用アプリの併用も可能。

CON-PICO-01

CKJ App 専用アプリ

PICOを用いたシステムに専用アプリを
組み合わせることにより、光のシーンの切り替え
や輝度調整などを手元でることができます。
専用アプリはAppStoreから無料でダウンロード
することが可能です。
※アプリの各画面のデザインや機能は予告なく
変更する可能性があります。



「IntelliHue」インテリヒュー

新たな技術「インテリヒュー（IntelliHue）」
「インテリヒュー」は、光の混色の精度を高めるために新たに開発された技術です。赤・緑・青のLEDに4番目の光源としてミントホワイトを搭載する事で濃い色やパステルカラー、さらに均一な白色まで、必要とされる光を正確に表現。指定された色温度を厳密に表現することも可能です。
この技術「インテリヒュー」を採用した照明器具は、「フルカラーの演出力」と「質の高い白色の表現力」を兼ね備え、新たな照明の分野を切り拓きます。

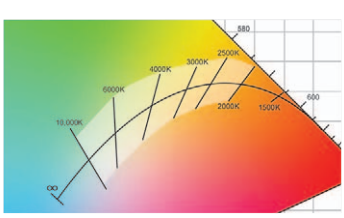

10000Kから2000Kまでの色温度を、黒体軌跡のラインに沿って正確に表現することが可能。
同一色温度内で微妙な色補正も可能です。

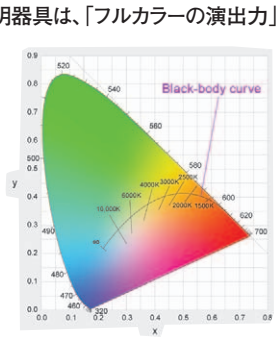

iPlayer3 / アイプレイヤー スリー

アイプレイヤー3は、明演出プログラムを保存・再生するハードウェア。専用ソフトなしでもLCDディスプレイのメニュー操作で簡単な演出パターンの設定が可能です。



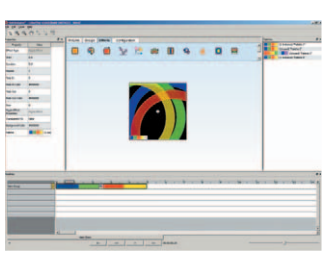

アイプレイヤー3専用ソフトウェア「ColorPlay3」を使用すればさらに高度な照明演出プログラムの作成が可能です。

価格、システム構成などは最寄りの営業所にお問い合わせください。

部品・コントローラー・ランプ

LZリニアトラック	717-720
リニューアルプレート	721-722
別売電源一覧	723-724
D-SAVE	725-736
シーンコントローラー	737-742
LED専用調光器	743-744
LEDランプ一覧	745-747

LZ LINEAR TRACK

LZリニアトラック［天井スリットモジュール］

天井意匠をフラットでスタイリッシュにする
オーダーできる天井埋込型マウンティングモジュール

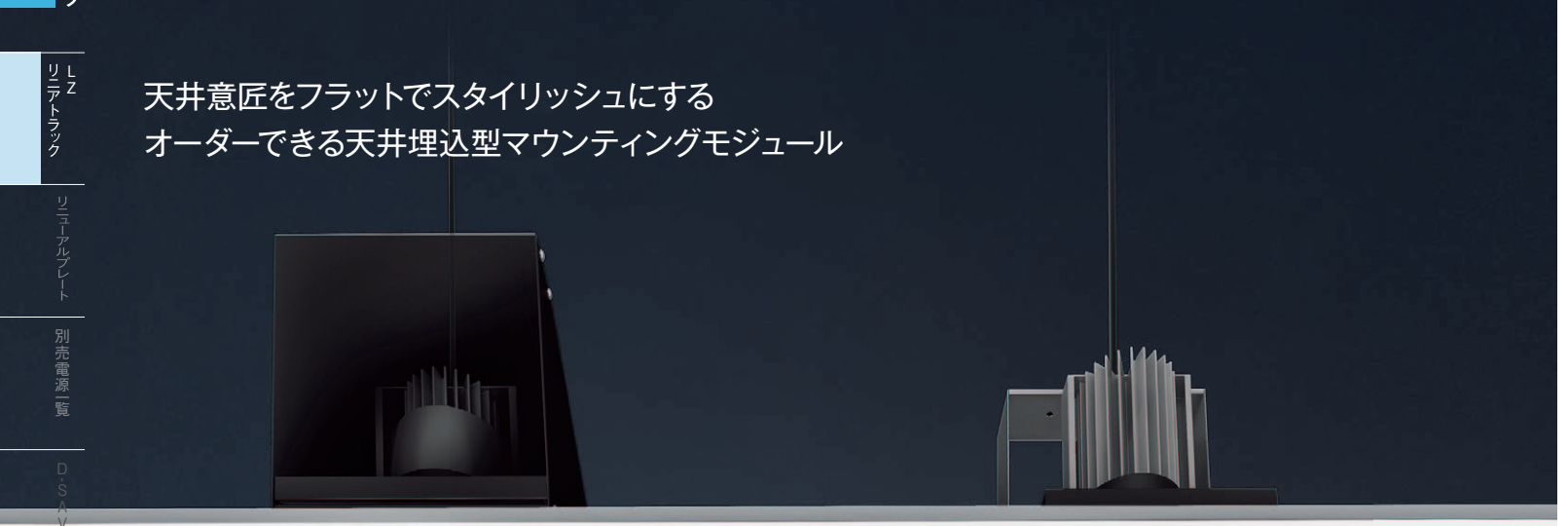







SYSTEM TYPE システムタイプ

オーダーで自由なサイズに対応するシステムタイプ。空間の広さや用途に合わせて最適なフレームサイズが設定でき、照明器具をカタログ製品の中から自由に選び設置できます。

LINEUP

フレーム



基本モジュール	幅
TRACK75	128mm
TRACK100	153mm
TRACK125	178mm
TRACK150	203mm

組合せ対応器具



ダウンライト



ユニバーサルダウンライト



スポットライト



ライン照明

UNIT TYPE ユニットタイプ

器具サイズごとに2灯用と3灯用が選べるユニットタイプ。既存のダウンライトまたはユニバーサルダウンライトが美しく納まるモジュールフレーム。サイズはφ75からφ125に対応し、2灯用と3灯用からお選びいただけます。

LINEUP

フレーム	φ75	φ100	φ125
2灯用			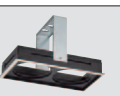
3灯用			

組合せ対応器具



ダウンライト



ユニバーサルダウンライト

 ●照明器具の適正交換時期は8~10年です。

UNIT TYPE ユニットタイプ

断熱施工不可

φ75ダウンライト2灯用



LZA-92885
¥11,500

枠　:アルミ型材 白塗装
　　黒アルマイト
カバー　:鋼板 黒塗装
0.6kg

埋込必要高:組合せダウンライトによる
取付可能天井厚5～25㎜

埋込穴
205×120

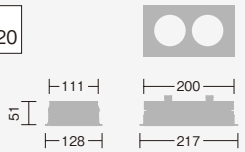

組み合わせ例



75 グレアレスユニバーサル ▶P.339
LZ0.5C

φ75ダウンライト3灯用



LZA-92886
¥15,000

枠　:アルミ型材 白塗装
　　黒アルマイト
カバー　:鋼板 黒塗装
0.7kg

埋込必要高:組合せダウンライトによる
取付可能天井厚5～25㎜

埋込穴
295×120

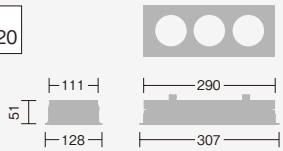

組み合わせ例



75 グレアレスユニバーサル ▶P.339
LZ0.5C（左右）
グレアレスベース ▶P.224
LZ0.5C（中央）

φ100ダウンライト2灯用



LZA-92887
¥11,500

枠　:アルミ型材 白塗装
　　黒アルマイト
カバー　:鋼板 黒塗装
0.7kg

埋込必要高:組合せダウンライトによる
取付可能天井厚5～25㎜

埋込穴
265×145

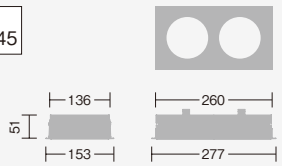

組み合わせ例



100 グレアレスユニバーサル ▶P.343
LZ1C

φ100ダウンライト3灯用



LZA-92888
¥15,000

枠　:アルミ型材 白塗装
　　黒アルマイト
カバー　:鋼板 黒塗装
0.9kg

埋込必要高:組合せダウンライトによる
取付可能天井厚5～25㎜

埋込穴
385×145

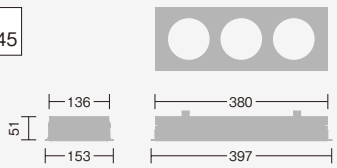

組み合わせ例



100 グレアレスユニバーサル ▶P.343
LZ1C（左右）
グレアレスベース ▶P.226
LZ1C（中央）

φ125ダウンライト2灯用



LZA-92893
¥16,500

枠　:アルミ型材 白塗装
　　黒アルマイト
カバー　:鋼板 黒塗装
1.2kg

埋込必要高260㎜

埋込穴
320×170

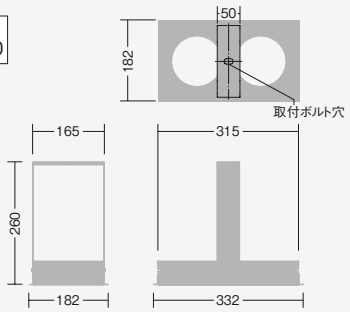

組み合わせ例



125 グレアレスユニバーサル ▶P.345
LZ3C

φ125ダウンライト3灯用



LZA-92894
¥20,000

枠　:アルミ型材 白塗装
　　黒アルマイト
カバー　:鋼板 黒塗装
1.8kg

埋込必要高260㎜

埋込穴
475×170

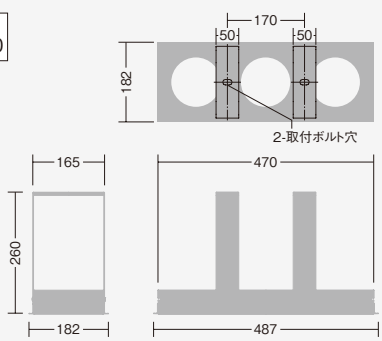

組み合わせ例

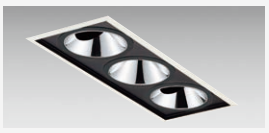

125 グレアレスユニバーサル ▶P.345
LZ3C（左右）
グレアレスベース ▶P.227
LZ3C（中央）

SYSTEM TYPE システムタイプ

オーダーで自由なサイズに対応し、様々な器具が搭載可能です。
特注にて承りますので、詳しくは最寄りの営業所にお問い合わせください。

システム構成図

基本モジュールにベースダウンライト、ユニバーサルダウンライト、
スポットライト、ライン照明等が組み合わせ可能です。

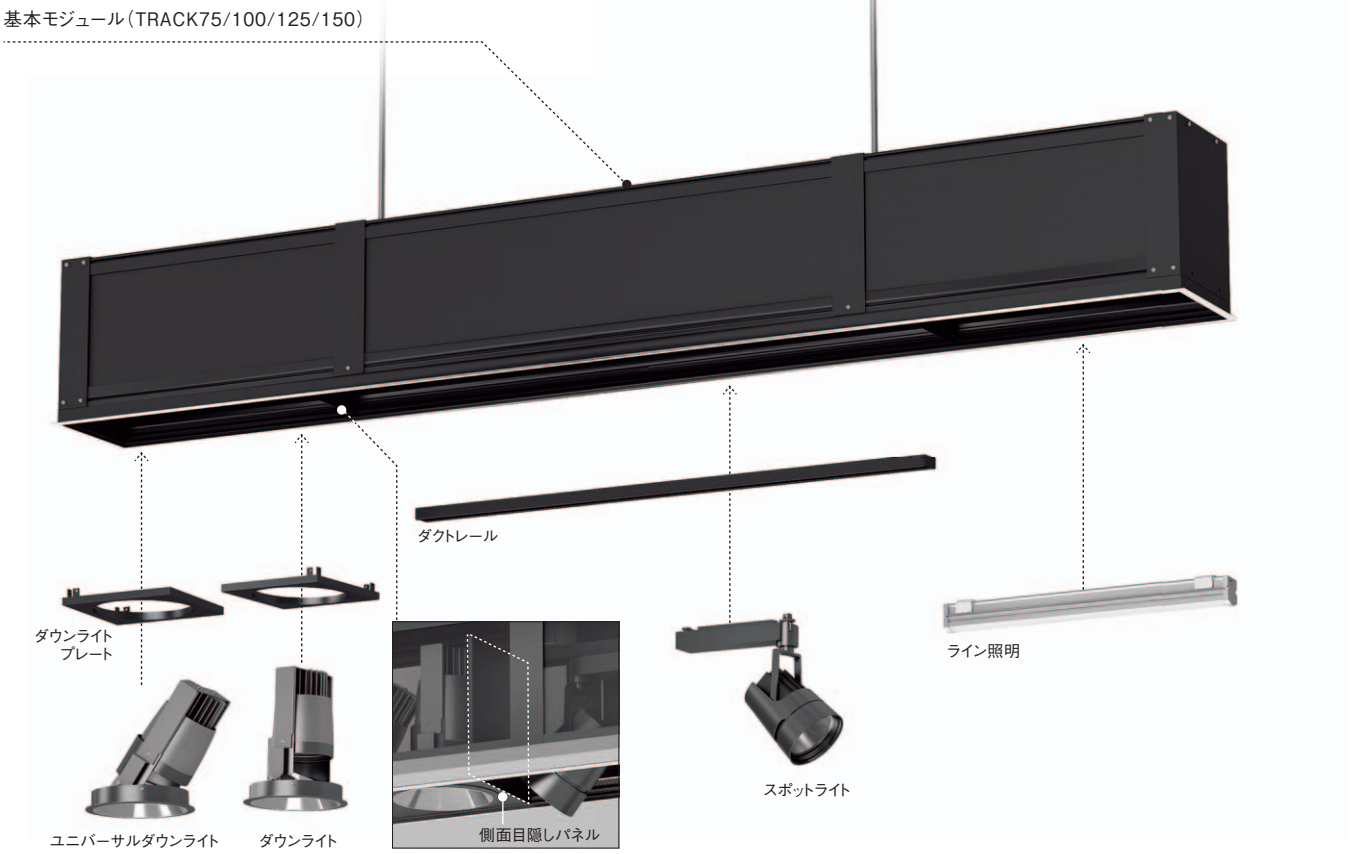

すべての器具の取付けが可能

基本モジュールを取付けた後は、すべて下（フレーム内側）から簡単に部品・照明器具を
取付けできます。


〈ベースダウンライト〉


〈スポットライト〉


〈ライン照明〉



1mm単位のフルオーダーが可能

基本モジュールをベースに、長さや深さを
自由に設計いただけます。

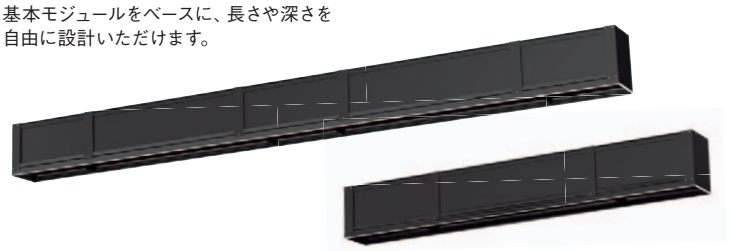



 ●照明器具の適正交換時期は8~10年です。

SYSTEM TYPE 組合せ例

ダウンライト仕様 リニアトラック

※特注品の為、表示の価格は参考定価となります。詳しくは最寄りの営業所にお問い合わせください。

断熱施工 不可

	L900	L1500	L1800	L3000（連結仕様）
TRACK75 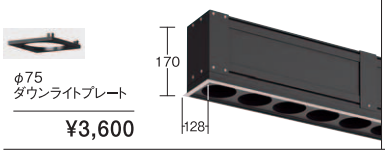 φ75 ダウンライトプレート ¥3,600	φ75 ダウンライト仕様 リニアトラック本体 ¥75,000	φ75 ダウンライト仕様 リニアトラック本体 ¥100,000	φ75 ダウンライト仕様 リニアトラック本体 ¥125,000	φ75 ダウンライト仕様 リニアトラック本体 ¥210,000
TRACK100 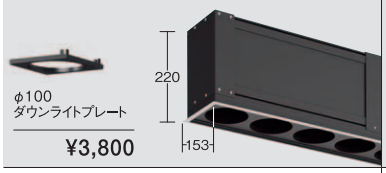 φ100 ダウンライトプレート ¥3,800	φ100 ダウンライト仕様 リニアトラック本体 ¥85,000	φ100 ダウンライト仕様 リニアトラック本体 ¥110,000	φ100 ダウンライト仕様 リニアトラック本体 ¥135,000	φ100 ダウンライト仕様 リニアトラック本体 ¥230,000
TRACK125 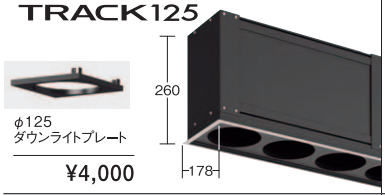 φ125 ダウンライトプレート ¥4,000	φ125 ダウンライト仕様 リニアトラック本体 ¥95,000	φ125 ダウンライト仕様 リニアトラック本体 ¥120,000	φ125 ダウンライト仕様 リニアトラック本体 ¥145,000	φ125 ダウンライト仕様 リニアトラック本体 ¥250,000
TRACK150 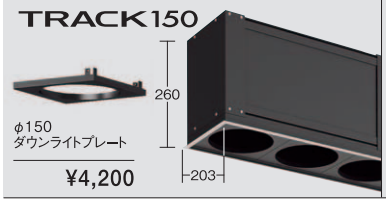 φ150 ダウンライトプレート ¥4,200	φ150 ダウンライト仕様 リニアトラック本体 ¥105,000	φ150 ダウンライト仕様 リニアトラック本体 ¥130,000	φ150 ダウンライト仕様 リニアトラック本体 ¥155,000	φ150 ダウンライト仕様 リニアトラック本体 ¥270,000

ライティングダクト仕様 リニアトラック（ダクトレール付）

断熱施工 不可

	L900	L1500	L1800	L3000（連結仕様）
TRACK75 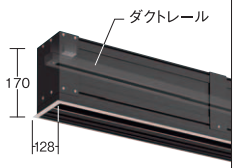	ライティングダクト仕様 リニアトラック本体 ¥83,000	ライティングダクト仕様 リニアトラック本体 ¥110,000	ライティングダクト仕様 リニアトラック本体 ¥135,000	ライティングダクト仕様 リニアトラック本体 ¥228,000
TRACK100 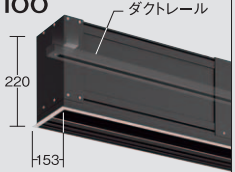	ライティングダクト仕様 リニアトラック本体 ¥93,000	ライティングダクト仕様 リニアトラック本体 ¥120,000	ライティングダクト仕様 リニアトラック本体 ¥145,000	ライティングダクト仕様 リニアトラック本体 ¥248,000
TRACK125 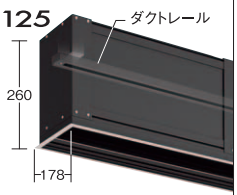	ライティングダクト仕様 リニアトラック本体 ¥103,000	ライティングダクト仕様 リニアトラック本体 ¥130,000	ライティングダクト仕様 リニアトラック本体 ¥155,000	ライティングダクト仕様 リニアトラック本体 ¥268,000
TRACK150 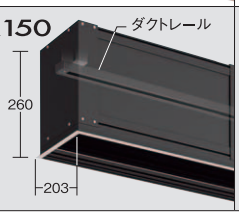	ライティングダクト仕様 リニアトラック本体 ¥113,000	ライティングダクト仕様 リニアトラック本体 ¥140,000	ライティングダクト仕様 リニアトラック本体 ¥165,000	ライティングダクト仕様 リニアトラック本体 ¥288,000

※基本モジュールのサイズはオーダーにて承ります。

RENEWAL PLATE

リニューアルプレート

既存のダウンライトから簡単にLEDダウンライトにリニューアル

リニューアルプレートを使えば、現状の天井埋込穴をそのまま利用して
LEDダウンライトを取り付けることができます。





		既存天井埋込穴径（屋内用）							既存天井埋込穴径（屋内外兼用）				
		埋込穴125	埋込穴150	埋込穴175	埋込穴200	埋込穴250	埋込穴275	埋込穴300	埋込穴175	埋込穴200	埋込穴250	埋込穴275	埋込穴300
取付適合ダウンライト埋込穴径	埋込穴100	LZA-90300（ホワイト） LZA-90301（ブラック）	LZA-90302（ホワイト） LZA-90303（ブラック）										
	埋込穴125		LZA-90304（ホワイト） LZA-90305（ブラック）							LZA-92432（ホワイト）			
	埋込穴150			LZA-90839（ホワイト）	LZA-90840（ホワイト）				LZA-92182（ホワイト）		LZA-92433（ホワイト）		
	埋込穴200					LZA-90433（ホワイト）	LZA-90841（ホワイト）	LZA-90842（ホワイト）			LZA-92183（ホワイト）	LZA-92184（ホワイト）	LZA-92185（ホワイト）
	埋込穴250							LZA-91242（ホワイト）					

125 天井埋込穴φ125用

100 ▸ 125



天井埋込穴φ125用
LZA-90300 ○
LZA-90301 ●
¥2,700

適合器具：埋込穴φ100ダウンライト
本　体　：鋼板 塗装

径φ148 埋込穴φ125 出5㎜ 0.2kg
取付可能天井厚5～25㎜

※埋込必要高は、使用器具により異なります。
ご使用の器具高さをご確認ください。

150 天井埋込穴φ150用

100 ▸ 150



天井埋込穴φ150用
LZA-90302 ○
LZA-90303 ●
¥3,000

適合器具：埋込穴φ100ダウンライト
本　体　：鋼板 塗装

径φ178 埋込穴φ150 出5㎜ 0.2kg
取付可能天井厚5～25㎜

※埋込必要高は、使用器具により異なります。
ご使用の器具高さをご確認ください。

125 ▸ 150



天井埋込穴φ150用
LZA-90304 ○
LZA-90305 ●
¥3,000

適合器具：埋込穴φ125ダウンライト
本　体　：鋼板 塗装

径φ178 埋込穴φ150 出5㎜ 0.2kg
取付可能天井厚5～25㎜

※埋込必要高は、使用器具により異なります。
ご使用の器具高さをご確認ください。

 ●照明器具の適正交換時期は8～10年です。 本体色 ○ホワイト ●ブラック

175 天井埋込穴φ175用

150 ▶ 175

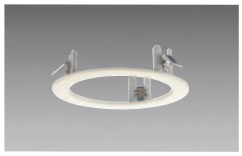

天井埋込穴φ175用
LZA-90839○
¥3,000

適合器具：埋込穴φ150ダウンライト
本　体　：鋼板 塗装

径φ202 埋込穴φ175 出5㎜ 0.2kg
取付可能天井厚5～25㎜

※埋込必要高は、使用器具により異なります。
ご使用の器具高さをご確認ください。

150 ▶ 175

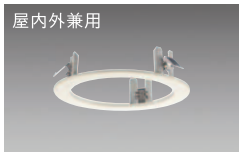

天井埋込穴φ175用
LZA-92182○
¥3,500

適合器具：埋込穴φ150ダウンライト
本　体　：鋼板 塗装

径φ202 埋込穴φ175 出5㎜ 0.2kg
防雨形／取付可能天井厚5～25㎜

※埋込必要高は、使用器具により異なります。
ご使用の器具高さをご確認ください。

200 天井埋込穴φ200用

125 ▶ 200

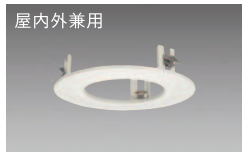

天井埋込穴φ200用
LZA-92432○
¥4,200

適合器具：埋込穴φ125ダウンライト
本　体　：鋼板 塗装

径φ227 埋込穴φ200 出5㎜ 0.3kg
防雨形／取付可能天井厚5～25㎜

※埋込必要高は、使用器具により異なります。
ご使用の器具高さをご確認ください。

150 ▶ 200

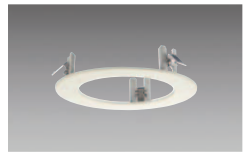

天井埋込穴φ200用
LZA-90840○
¥4,000

適合器具：埋込穴φ150ダウンライト
本　体　：鋼板 塗装

径φ227 埋込穴φ200 出5㎜ 0.3kg
取付可能天井厚5～25㎜

※埋込必要高は、使用器具により異なります。
ご使用の器具高さをご確認ください。

250 天井埋込穴φ250用

150 ▶ 250

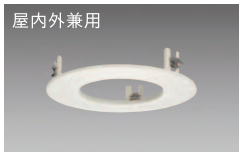

天井埋込穴φ250用
LZA-92433○
¥4,700

適合器具：埋込穴φ150ダウンライト
本　体　：鋼板 塗装

径φ275 埋込穴φ250 出5㎜ 0.4kg
防雨形／取付可能天井厚5～25㎜

※埋込必要高は、使用器具により異なります。
ご使用の器具高さをご確認ください。

200 ▶ 250

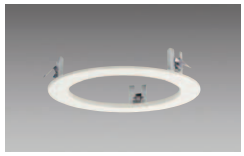

天井埋込穴φ250用
LZA-90433○
¥4,500

適合器具：埋込穴φ200ダウンライト
本　体　：鋼板 塗装

径φ275 埋込穴φ250 出5㎜ 0.4kg
取付可能天井厚5～25㎜

※埋込必要高は、使用器具により異なります。
ご使用の器具高さをご確認ください。

200 ▶ 250

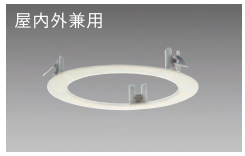

天井埋込穴φ250用
LZA-92183○
¥4,700

適合器具：埋込穴φ200ダウンライト
本　体　：鋼板 塗装

径φ275 埋込穴φ250 出5㎜ 0.4kg
防雨形／取付可能天井厚5～25㎜

※埋込必要高は、使用器具により異なります。
ご使用の器具高さをご確認ください。

275 天井埋込穴φ275用

200 ▶ 275

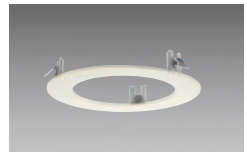

天井埋込穴φ275用
LZA-90841○
¥4,500

適合器具：埋込穴φ200ダウンライト
本　体　：鋼板 塗装

径φ302 埋込穴φ275 出5㎜ 0.5kg
取付可能天井厚5～25㎜

※埋込必要高は、使用器具により異なります。
ご使用の器具高さをご確認ください。

200 ▶ 275

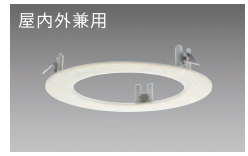

天井埋込穴φ275用
LZA-92184○
¥4,700

適合器具：埋込穴φ200ダウンライト
本　体　：鋼板 塗装

径φ302 埋込穴φ275 出5㎜ 0.5kg
防雨形／取付可能天井厚5～25㎜

※埋込必要高は、使用器具により異なります。
ご使用の器具高さをご確認ください。

300 天井埋込穴φ300用

200 ▶ 300

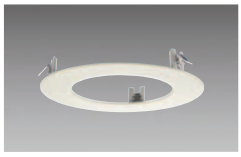

天井埋込穴φ300用
LZA-90842○
¥4,800

適合器具：埋込穴φ200ダウンライト
本　体　：鋼板 塗装

径φ327 埋込穴φ300 出5㎜ 0.6kg
取付可能天井厚5～25㎜

※埋込必要高は、使用器具により異なります。
ご使用の器具高さをご確認ください。

200 ▶ 300

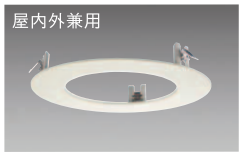

天井埋込穴φ300用
LZA-92185○
¥5,000

適合器具：埋込穴φ200ダウンライト
本　体　：鋼板 塗装

径φ327 埋込穴φ300 出5㎜ 0.6kg
防雨形／取付可能天井厚5～25㎜

※埋込必要高は、使用器具により異なります。
ご使用の器具高さをご確認ください。

250 ▶ 300

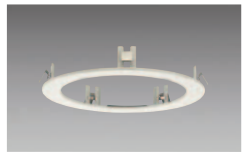

天井埋込穴φ300用
LZA-91242○
¥4,800

適合器具：埋込穴φ250ダウンライト
本　体　：鋼板 塗装

径φ327 埋込穴φ300 出5㎜ 0.7kg
取付可能天井厚5～25㎜

※埋込必要高は、使用器具により異なります。
ご使用の器具高さをご確認ください。

別売電源一覧

〔電源別売〕◀この表示のある商品は、照明器具本体の他に別売の専用電源が必要です。



〔電源別売〕＋照明器具本体

対象シリーズ	非調光用電源		調光用電源	
	省エネ電源	標準出力電源	PWM 信号制御	位相制御
LZ8	LZA-91113E㊟ ¥18,000 0.6kg ■AC100V/200V/242V兼用 ■最大延長距離10m ■調光器併用不可 	非調光標準出力 / PWM信号制御共用電源 LZA-91126E ¥18,000 0.6kg ■AC100V/200V/242V兼用 ■最大延長距離10m ■調光可能(1%～100%) 		
LZ8C	LZA-92133㊟ ¥18,000 0.6kg ■AC100V/200V/242V兼用 ■最大延長距離10m ■調光器併用不可 	非調光標準出力 / PWM信号制御共用電源 LZA-91810 ¥18,000 0.6kg ■AC100V/200V/242V兼用 ■最大延長距離10m ■調光可能(1%～100%) 		
LZ6C LZ6 LZ5	LZA-91111E㊟ ¥14,000 0.6kg ■AC100V/200V/242V兼用 ■最大延長距離10m ■調光器併用不可 	LZA-90817E ¥14,000 0.6kg ■AC100V/200V/242V兼用 ■最大延長距離10m ■調光器併用不可 	LZA-90827E ¥16,000 0.6kg ■AC100V/200V/242V兼用 ■最大延長距離10m ■調光可能(1%～100%) 	
LZ4 LZ3	LZA-91109E㊟ ¥11,000 0.3kg ■AC100V/200V/242V兼用 ■最大延長距離10m ■調光器併用不可 	LZA-90816E ¥11,000 0.3kg ■AC100V/200V/242V兼用 ■最大延長距離10m ■調光器併用不可 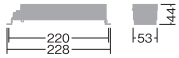	LZA-90826E ¥14,500 0.4kg ■AC100V/200V/242V兼用 ■最大延長距離10m ■調光可能(1%～100%) 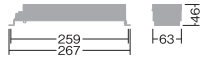	
LZ4C	LZA-92132㊟ ¥11,000 0.3kg ■AC100V/200V/242V兼用 ■最大延長距離10m ■調光器併用不可 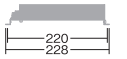	LZA-91807 ¥11,000 0.3kg ■AC100V/200V/242V兼用 ■最大延長距離10m ■調光器併用不可 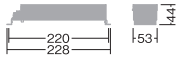	LZA-91809 ¥14,500 0.4kg ■AC100V/200V/242V兼用 ■最大延長距離10m ■調光可能(1%～100%) 	
LZ4C LZ3C	LZA-92131㊟ ¥11,000 0.3kg ■AC100V/200V/242V兼用 ■最大延長距離10m ■調光器併用不可 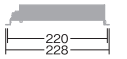	LZA-91806 ¥11,000 0.3kg ■AC100V/200V/242V兼用 ■最大延長距離10m ■調光器併用不可 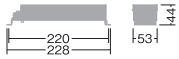	LZA-91808 ¥14,500 0.4kg ■AC100V/200V/242V兼用 ■最大延長距離10m ■調光可能(1%～100%) 	
LZ2C LZ2	LZA-91108E㊟ ¥7,500 0.3kg ■AC100V/200V/242V兼用 ■最大延長距離10m ■調光器併用不可 	LZA-90815E ¥7,500 0.3kg ■AC100V/200V/242V兼用 ■最大延長距離10m ■調光器併用不可 	LZA-90825E ¥11,000 0.3kg ■AC100V/200V/242V兼用 ■最大延長距離10m ■調光可能(1%～100%) 	LZA-90822E ¥11,000 0.3kg ■AC100V専用 ■最大延長距離10m ■調光可能(1%～100%) 
LZ1	LZA-91106E㊟ ¥5,000 0.2kg ■AC100V/200V/242V兼用 ■最大延長距離10m ■調光器併用不可 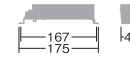	LZA-90814E ¥5,000 0.2kg ■AC100V/200V/242V兼用 ■最大延長距離10m ■調光器併用不可 	LZA-90824E ¥9,000 0.3kg ■AC100V/200V/242V兼用 ■最大延長距離10m ■調光可能(1%～100%) 	LZA-90821E ¥8,000 0.3kg ■AC100V専用 ■最大延長距離10m ■調光可能(1%～100%) 
LZ1C	LZA-91105E㊟ ¥5,000 0.2kg ■AC100V/200V/242V兼用 ■最大延長距離10m ■調光器併用不可 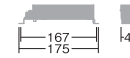	LZA-91115E ¥5,000 0.2kg ■AC100V/200V/242V兼用 ■最大延長距離10m ■調光器併用不可 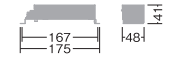	LZA-91123E ¥9,000 0.3kg ■AC100V/200V/242V兼用 ■最大延長距離10m ■調光可能(1%～100%) 	LZA-91120E ¥8,000 0.3kg ■AC100V専用 ■最大延長距離10m ■調光可能(1%～100%) 
LZ0.5		LZA-90813E ¥3,500 0.2kg ■AC100V専用 ■最大延長距離2m ■調光器併用不可 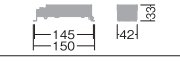	LZA-90823E ¥8,000 0.3kg ■AC100V/200V/242V兼用 ■最大延長距離10m ■調光可能(1%～100%) 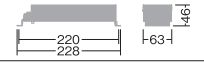	LZA-90820E ¥6,000 0.2kg ■AC100V専用 ■最大延長距離2m ■調光可能(1%～100%) 
LZ0.5C		LZA-92809 ¥3,500 0.2kg ■AC100V専用 ■最大延長距離2m ■調光器併用不可 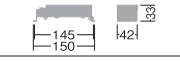	LZA-91122E ¥8,000 0.3kg ■AC100V/200V/242V兼用 ■最大延長距離10m ■調光可能(1%～100%) 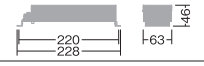	LZA-92810 ¥6,000 0.2kg ■AC100V専用 ■最大延長距離2m ■調光可能(1%～100%) 

注)2次側配線を延長する場合は、別途専用延長コード(別注)が必要です。最寄りの営業所にお問い合わせください。

 ●照明器具の適正交換時期は8～10年です。 ㊟:受注生産品[納期約2週間程度]詳しくは最寄りの営業所にお問い合わせください。

目的に応じた機能で選べる別売電源

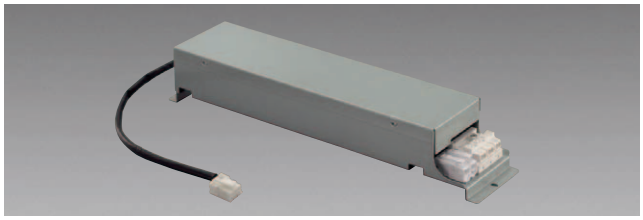

select1
非調光 or 調光

select2
●標準出力電源 or ●省エネ電源

〔本文掲載例〕

埋込必要高さは使用する電源により異なります。

埋込必要高
非調光 70
P W M 85
位　相 80



非調光：W51・H41・L207㎜
P W M：W63・H46・L228㎜
位　相：W53・H44・L228㎜

この表示がある商品は、照明器具本体のほかに別売の専用電源が必要です。



LZ2C対応電源

- ●電源選択で非調光・調光に対応
- ●非調光電源は省エネ電源、標準出力電源から選択
- ●省エネ電源使用時は消費電力・明るさが約15%ダウン

各ページに、本体と電源のセット価格および組み合わせ時のVAを表記しています。

非調光 標準出力電源
LZA-90815E ¥7,500
LZ2C組合せ時
25/25/26VA（100V/200V/242V）
■AC100V/200V/242V兼用
■最大延長距離10m

ダウンライト本体+標準出力電源
組合せ価格 ¥22,500

■標準出力電源
LEDのパワー・性能を最大限に活かしたタイプ。明るさを求められる場合におすすめです。

非調光 省エネ電源
LZA-91108E ㊒ ¥7,500
LZ2C組合せ時
21/21/22VA（100V/200V/242V）
■AC100V/200V/242V兼用
■最大延長距離10m

ダウンライト本体+省エネ電源
組合せ価格 ¥22,500

■省エネ電源（受注生産）
明るさを少し落として省エネ性能を高めたタイプ。明るさよりも、省エネ性・経済性を重視される場合におすすめです。

調 光 PWM信号制御調光用電源
LZA-90825E ¥11,000
LZ2C組合せ時
25/25/26VA（100V/200V/242V）
■AC100V/200V/242V兼用
■最大延長距離10m
■調光可能範囲1%～100%

ダウンライト本体+PWM信号制御調光用電源
組合せ価格 ¥26,000

■PWM 信号制御調光用電源
専用信号線を使用して調光器から調光信号を送ることで調光する方式。電圧変動を受けにくくスムーズな調光ができます。

調 光 位相制御調光用電源
LZA-90822E ¥11,000
LZ2C組合せ時
26VA（100V）
■AC100V専用
■最大延長距離10m
■調光可能範囲1%～100%

ダウンライト本体+位相制御調光用電源
組合せ価格 ¥26,000

■位相制御調光用電源
照明器具への電力を直接制御することで調光する方式。信号線が不要で、施工時の配線が容易です。

〔従来光源との比較例〕



●消費電力

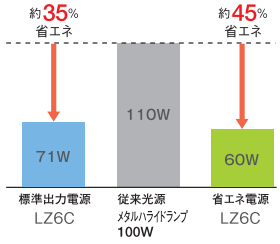

●明るさ

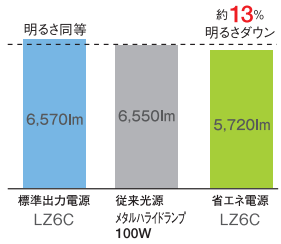

棚下ダウンライト・ディスプレイライト用

	非調光用電源		調光用電源	
	1～2灯	3～4灯	1～2灯	3～4灯
白熱灯 60W相当	**LZA-92664** ¥5,000 0.2kg ■AC100V/200V/242V兼用 ■最大延長距離10m ■調光器併用不可 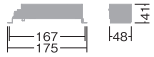	**LZA-92665** ¥7,500 0.2kg ■AC100V/200V/242V兼用 ■最大延長距離10m ■調光器併用不可 	**LZA-92666** ¥9,000 0.2kg ■AC100V専用 ■最大延長距離10m ■調光可能（1%～100%） 	**LZA-92667** ¥12,000 0.2kg ■AC100V専用 ■最大延長距離10m ■調光可能（1%～100%） 
白熱灯40W相当 12V ダイクロハロゲン 20W相当	**LZA-92658** ¥3,500 0.1kg ■AC100V/200V/242V兼用 ■最大延長距離10m ■調光器併用不可 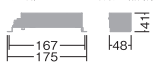	**LZA-92659** ¥6,000 0.1kg ■AC100V/200V/242V兼用 ■最大延長距離10m ■調光器併用不可 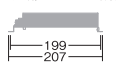	**LZA-92660E** ¥6,000 0.1kg ■AC100V専用 ■最大延長距離10m ■調光可能（1%～100%） 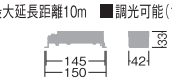	**LZA-92661** ¥10,000 0.1kg ■AC100V専用 ■最大延長距離10m ■調光可能（1%～100%） 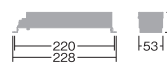

920MHz 新無線調光制御システム

D-SAVE

照明を遠隔操作で自在にコントロール

無線通信を利用し、遠隔地の照明を思いのままにコントロールすることが可能になるD-SAVE。便利で、しかもエコ。省エネ対策や演出などにおすすめです。



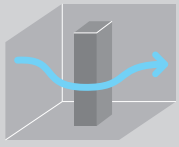

920MHzで
安定した
ワイヤレス通信制御



記憶調光で
繊細な演出や
省エネ効果を実現



クラウド管理で
遠隔地からの
集中制御が可能

PCやスマートフォンで指示を出せば、ゲートウェイが照明を一括制御

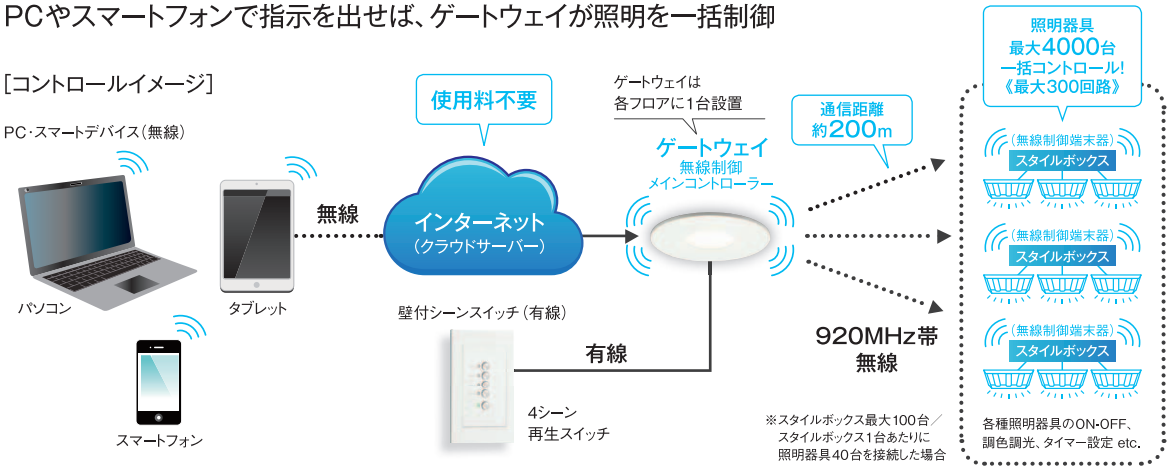

どこでも、いつでも、ラクラク・コントロール

導入カンタン



〈専用器具不要〉

専用器具は不要。LEDだけでなく、白熱灯、蛍光灯などの従来光源器具（当社製）にも対応します。
※一部センサー付器具等を除く

操作がラクラク



〈汎用端末で操作OK〉

今、お使いのパソコン、タブレット、スマートフォンでシーン再生がワンタッチ。100シーンまで登録できます。

バージョンアップでさらに機能が充実

無駄をカット

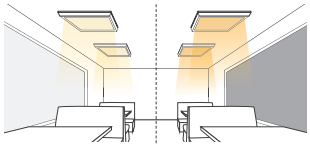

〈昼光センサー対応〉

明るさを検知し、照明の出力を調節。D-SAVEが設定照度を維持するよう自動補正します。窓辺など昼光の差し込むエリアでは、余分な明るさを抑制し省エネを実現。

地震に備える



〈緊急地震速報対応〉

気象庁が発信する緊急地震速報をD-SAVEがキャッチ。照度アップ等のシーンへ自動で切り替え、揺れへの備えを促します。

省エネ実感



〈電力見える化対応〉

D-SAVEが電力の使用状況をモニターし、グラフィックに表示します。使用履歴や変化もグラフで一目瞭然です。（電流センサーが別途必要です）

管理スムーズ

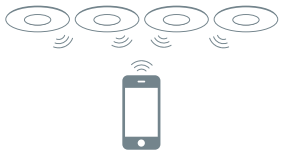

〈複数のゲートウェイを一括管理〉

複数店舗や階層の異なるフロアなど、複数のゲートウェイが受け持つエリアを一元管理。ビルの各階のエレベーターホールだけを一括でコントロールすることも可能になりました。

直感操作



〈グラフィックオペレーション対応〉

回路の設定やグループ設定等を、配灯図や回路図上にシンボルを置いていくことで作業が出来るようになりました。ビジュアル的に解り易く操作もやさしくなりました。

and more...!

今後も続々
バージョンアップを
予定しています!

詳しくはこちら
ディーセーブ　検索

選ばれる理由 1　920MHzで、安定したワイヤレス通信制御

ゲートウェイとスタイルボックス（無線制御端末器）の間を
無線LANなどの干渉を受けにくい920MHzで無線化。
信号配線を簡略化し、別棟の照明演出も簡単に連動制御します。

オペレーション負担を軽減

例）フロント棟と離れたリゾートコテージなどの場合

ご予約のお客様がチェックインされる直前に、コテージ前に設置した庭園灯や室内の照明を事前に点灯させておくなど、おもてなしの演出がPCやスマートフォンで簡単にコントロール可能。スタッフが離れた部屋まで行く手間が省けます。また、タイマー設定することで、さらにオペレーション負担を軽減できます。

［システムイメージ］コテージ型ホテルの場合

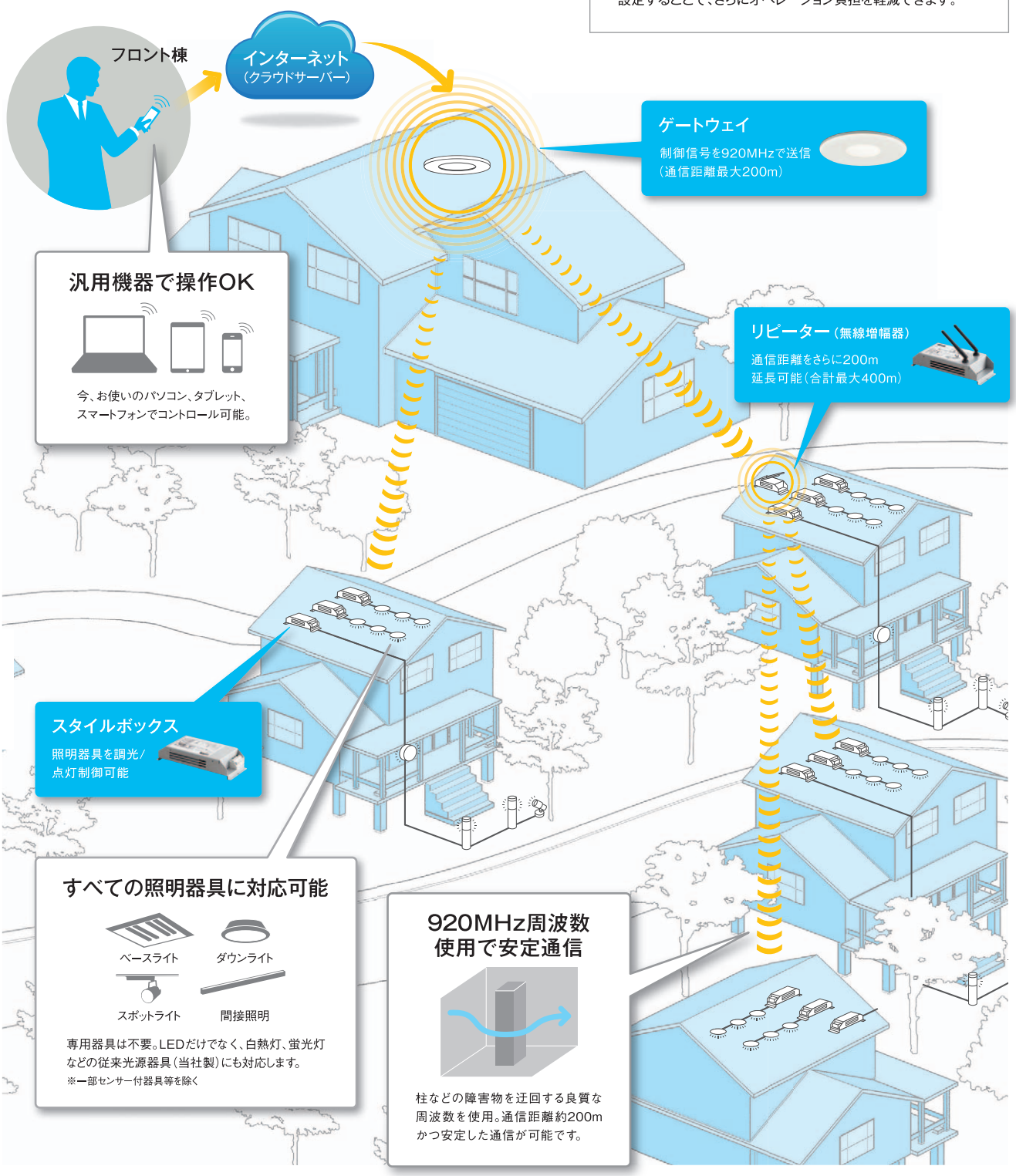

選ばれる理由 2　記憶調光で繊細な演出や省エネ効果を実現

複数台の照明器具を空間に最適な光バランスになるよう記憶制御。
照明演出を繊細に設定することが可能で、さらには時間や周囲環境に
同期させることで省エネにも貢献します。

［システムイメージ］ショッピングモールの場合

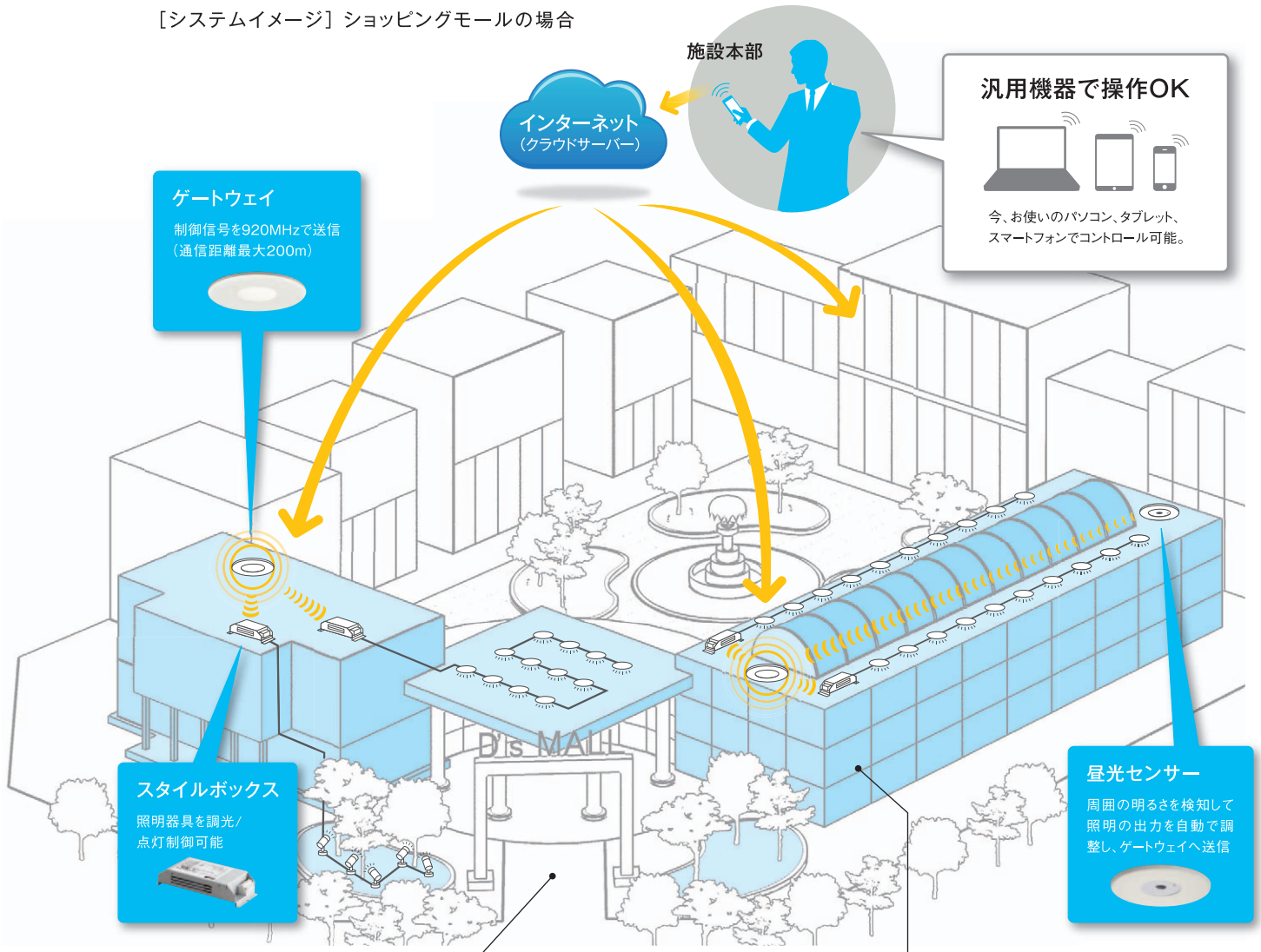

メインゲート

メインゲートは日照時間に合わせて開店や
閉店後の点灯消灯調節を自動で行います。

アトリウム

昼光の差し込む回廊も、
センサーが最適な明るさに制御し省エネ。

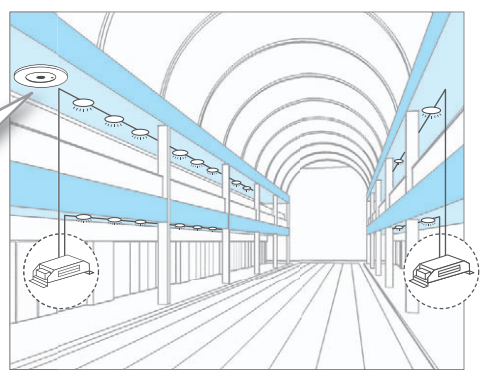

スケジュール管理が可能



シーン設定を自動再生。
手間をかけずに省エネを実現。

24時間スケジュール	週間スケジュール
日の出・日の入タイマー	特別日スケジュール

昼光センサー対応

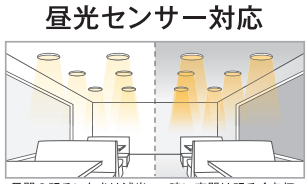

明るさを検知し、照明の出力を調節。
D-SAVEが設定照度を維持するよう自動
補正します。窓辺など昼光の差し込むエリア
では、余分な明るさを抑制し省エネを実現。

選ばれる理由 3 クラウド管理で遠隔地からの集中制御が可能

照明制御は信頼性の高いサーバーを利用し、インターネット接続環境があれば、どこからでも一括コントロール。エリアごとの多彩な空間演出制御はもちろん、電力消費量の状況も一元管理ができます。

［システムイメージ］チェーン店舗の場合

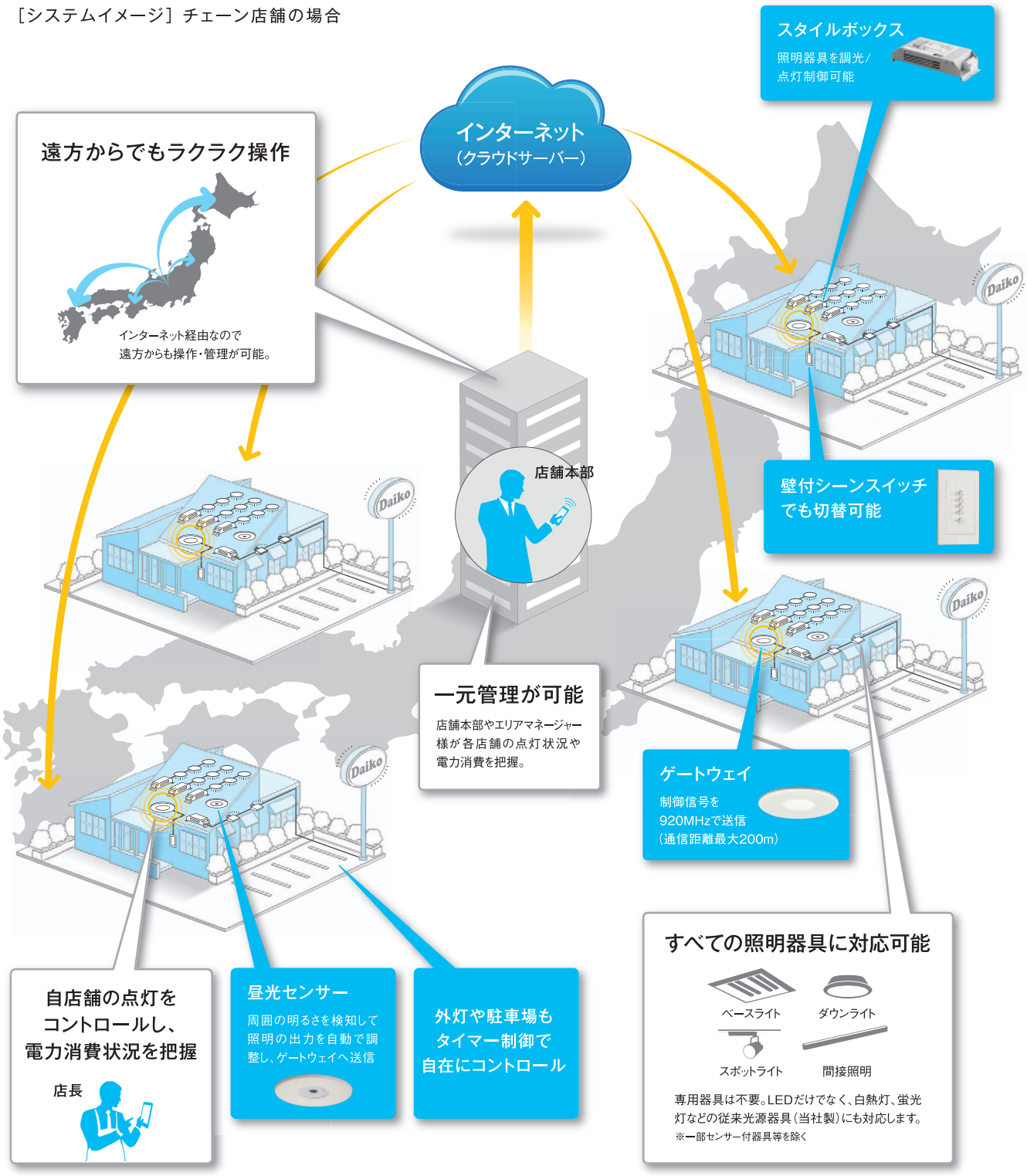

D-SAVE システム導入プラン

小規模システム例

構成概算:小店舗や会議室を想定

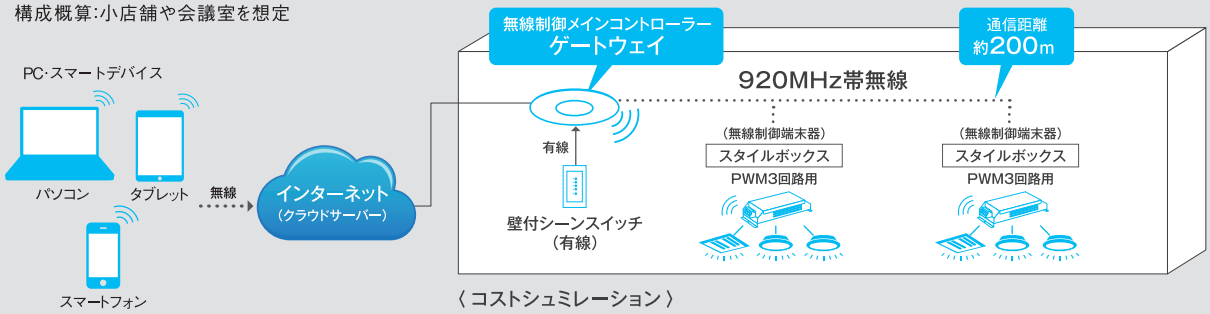

〈 コストシュミレーション 〉

		台数	単価	小計
ゲートウェイ	LSV - GW002	1	158,000	158,000
壁付シーンスイッチ	LSV - KS001E	1	39,800	39,800
スタイルボックス PWM3回路用	LSV - PW003	2	39,800	79,600
			合計	￥277,400

※照明器具含まず

中規模システム例

構成概算:2フロアの食品スーパーを想定

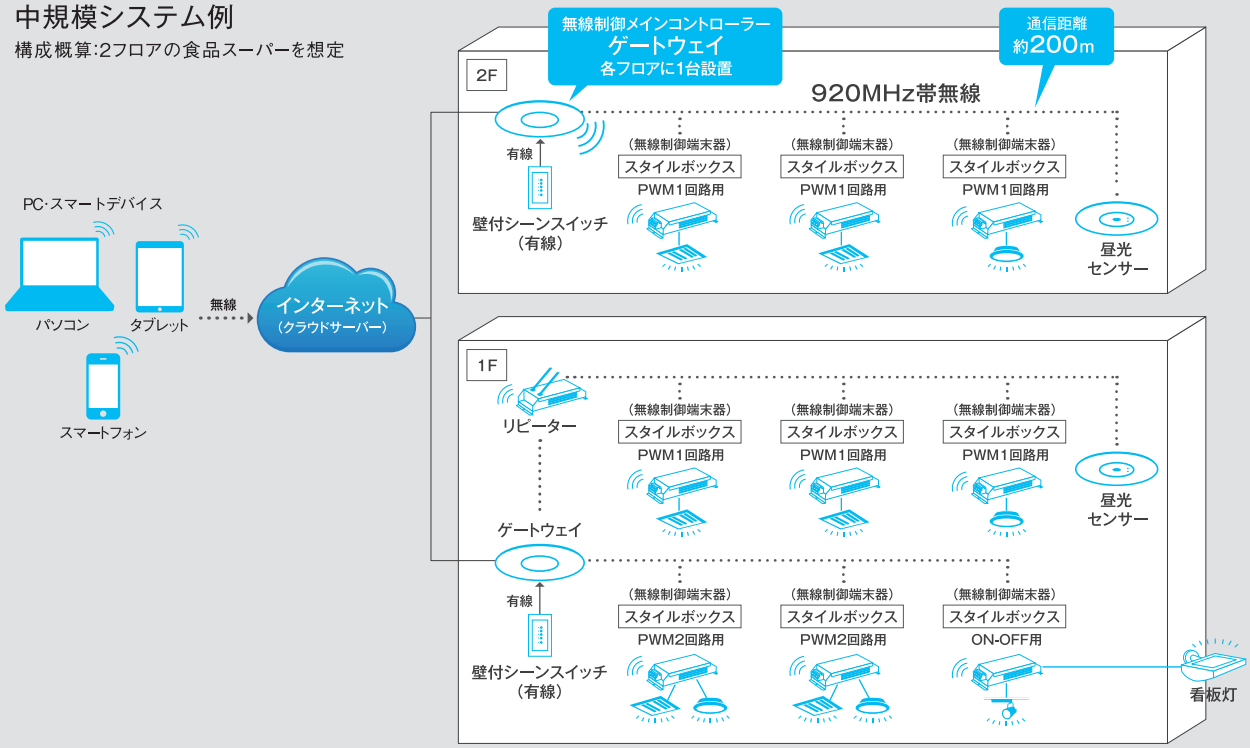

〈 コストシュミレーション 〉

		台数	単価	小計
ゲートウェイ	LSV - GW002	2	158,000	316,000
壁付シーンスイッチ	LSV - KS001E	2	39,800	79,600
リピーター	LSV - RP001	1	58,000	58,000
昼光センサー	LSV - SR001	2	34,800	69,600
スタイルボックス PWM1回路用	LSV - PW001	6	34,800	208,800
スタイルボックス PWM2回路用	LSV - PW002	2	37,200	74,400
スタイルボックス ON-OFF2回路用	LSV - SW001	1	45,800	45,800
			合計	￥852,200

※照明器具含まず

照明器具 最大4000台※一括コントロール!《最大300回路》

※スタイルボックス最大100台／スタイルボックス1台あたりに照明器具40台を接続した場合

D-SAVEの導入事例

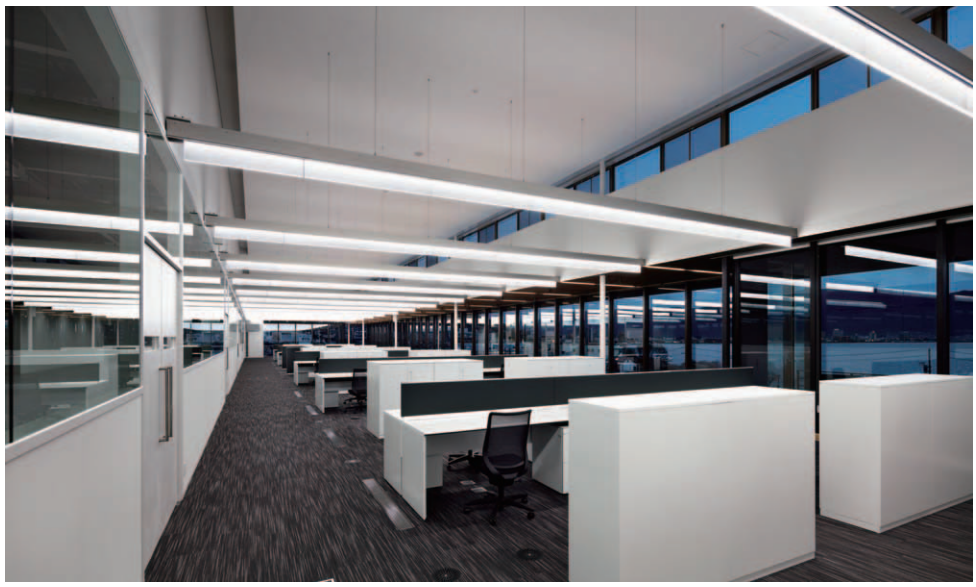

日亜化学工業株式会社 諏訪技術センター

長野県諏訪郡下諏訪町 8974-6

諏訪湖畔に面した研究所のオフィス。晴天時は十分な執務照度が得られているが、天候の変化により照度が大きく変動するため、「D-SAVE」の昼光センサーを9台用いて机上面照度が均一になるシステムを構築。特注導光板ベースライトとの組み合わせで「視覚照度」「実照度」を兼ねた照明設計となっている。

施　　主：日亜化学工業株式会社
設　　計：株式会社 竹中工務店
施　　工：株式会社 竹中工務店
電気工事：株式会社 トーエネック
撮　　影：稲住写真工房



the foodtimes（ザ・フードタイムズ）

福岡市博多区大字下臼井782-1 福岡空港国内線旅客ターミナルビル2階

福岡空港国内線旅客ターミナルビルの全面リニューアルプロジェクトに含まれる大型フードコート。AM6:00からPM9:30まで営業するフードコートの照明器具すべてを、「D-SAVE」により、早朝、昼、夜で個別に制御。また、「D-SAVE」はフルカラーの演出照明やオリジナルシャンデリアなど多様な機種にも対応している。

施　　主：福岡空港ビルディング株式会社
設　　計：株式会社 乃村工藝社
施　　工：株式会社 乃村工藝社
撮　　影：株式会社 ナカサ アンド パートナーズ



天保山マーケットプレース

大阪市港区海岸通 1-1-10

大阪港より徒歩5分の世界最大級の水族館『海遊館』に隣接している大型商業施設。外光の影響を受けやすいため、雨天時でも晴天時と同じ明るさを保てるようフードコート内には無線調光システム「D-SAVE」を導入し、明るさが一定になるよう昼光センサーにより自動制御している。暖かみのある電球色(3000K)と作業性に優れた昼白色(5000K)、両方の良さを兼ね備えた温白色(3500K)を使うことにより、お客様が居心地良く過ごせる空間を創出している。

施　主：株式会社 海遊館
設　計：株式会社 ジオ・アカマツ
施　工：株式会社 日展
撮　影：稲住写真工房



タイキ 1333 磐田南店

静岡県磐田市上岡田 120-1

静岡県磐田市に建設された大型パチンコホール店内照明の制御に「D-SAVE」を採用、調色調光器具と組み合わせ、昼・夜・イベント・清掃時のシーン変更を行っている。また、遊戯台の交換に合わせ各ゾーンの色温度・照度の再設定を行うことが可能になっている。

施　主：株式会社 タイキコーポレーション
設　計：加藤吉宏アトリエ
施　工：石川建設株式会社
撮　影：稲住写真工房

D-SAVEの活用事例

D-SAVEは、こんなところでお役に立ちます。



飲食店

ランチタイムやバータイムなど、雰囲気の良いシーンを設定しておき、スマートフォンや専用の壁スイッチでワンタッチ再生可能。シーン切り替えにフェードもできるので、お客様が違和感を覚えることもありません。



カーディーラー

昼間は照明を消さずに最小限に点灯し光沢感を演出。夜間は商談テーブルや壁面のロゴマークへスポットが点灯するシーンを組むのがおすすめ。閉店後も一定時間点灯し深夜にかけて徐々に減光させていく演出も可能です。



オフィス

昼光センサーを使って、設定照度を維持するよう自動で照明をコントロールでき、省エネに。昼休み中はフェードシーンで徐々に減光、時間が来たら照度アップ。D-SAVEなら消さない省エネが可能です。



食品スーパー

売場は季節を演出するディスプレイへと進化しています。生鮮・リカー・特売・イートイン等、最適な光にシーンを設定。営業時間帯に合わせてシーンを自動再生。本部で各店舗の一括管理も可能です。

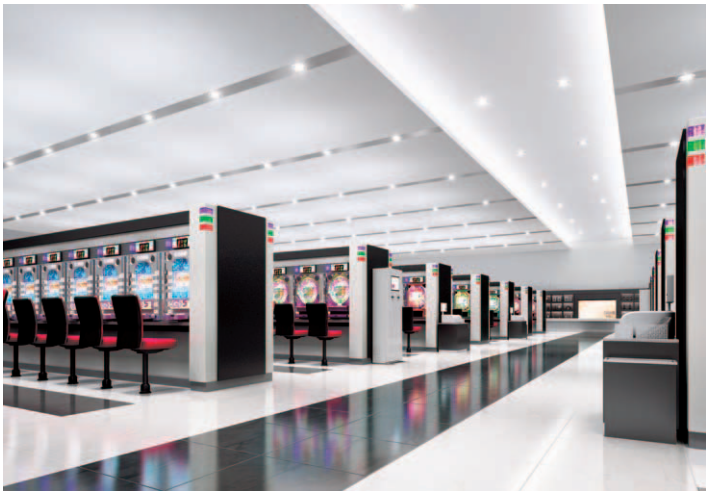

アミューズメント

遊技に来られるお客様が入店しやすいよう活気を保ちつつ照度をコントロールし省エネに。開店～閉店にかけてのシーンを、D-SAVEならスケジュール機能で自動化が可能です。



ホテル

ロビー階、EVホール、廊下等の各階エリアの明るさをフロントで一括管理。お客様の少ない深夜帯等は照度を落とすなどスケジューリングし自動化。緊急地震速報の機能を使えば、速報受信時には自動で照度アップし避難誘導を助けます。

ゲートウェイ
（無線制御メインコントローラー）

D-SAVEシステムのメインとなる中央制御機器です。パソコンやスマートフォンからの指示をインターネット経由（有線）で受け取ります。



ゲートウェイ
LSV-GW002
¥158,000

埋込穴 100
埋込必要高 200
断熱施工不可

鋼鈑 白塗装
アクリル乳白 0.6kg
AC100V/200V/242V兼用

スタイルボックス（LSV-IS001/LSVIS002/LSV-IS003/LSV-PW001/LSVPW002/LSVPW003/LSV-SW001/LSV-SW002/LSV-SW003/LSV-SW004）およびリピーター（LSV-RP001）接続可能台数100台まで
適合LANケーブル より線、ストレート結線、カテゴリ5以上（8芯）

注）電源には必ず20A以下のブレーカーをご使用ください。

昼光センサー

天井に取り付ける照度センサーです。検知した明るさを、ゲートウェイに無線で送っています。



LSV-SR001
¥34,800

埋込穴 100
埋込必要高 200
断熱施工不可

鋼板 白塗装
アクリル白 0.5kg
AC100V/200V/242V兼用
照度検知範囲：4lx～1800lx

壁付シーンスイッチ

ワンタッチでシーンを再生できるシンプルな壁スイッチです。スマートフォン等が無くても4シーンまでなら素早く操作できます。



4シーン再生スイッチ
LSV-KS001E
¥39,800

プラスチック白 鋼板 白塗装
巾70 高120 埋込51×71 埋込深40
出10mm 0.2kg
適合LANケーブル より線、ストレート結線、カテゴリ5以上（8芯）
1個用スイッチボックス（カバー付）に適合

内部スイッチにより割り当てできるシーンを切り替えることが出来ます。最大80シーンの中から5シーン選択

デフォルトスイッチにより割り当てられるシーンが変更						
シーン番号	1	1	6	11	……	76
	2	2	7	12	……	77
	3	3	8	13	……	78
	4	4	9	14	……	79
	OFF	5	10	15	……	80

※壁シーンスイッチ（LSV-KS001E）を3台以上使用する場合は別途専用電源が必要です。お問い合わせください。

スタイルボックス
（無線制御端末機）

ゲートウェイからの無線指示を調光信号に変換し照明器具に有線で送る機器です。
3種類の調光制御（PWM・位相制御・ON-OFF）方式に対応しています。

スタイルボックス PWM用



PWMユニット1回路用
LSV-PW001
¥34,800

アルミ シルバー塗装
0.3kg
AC100V/200V/242V兼用
出力調光信号 PWM×1回路
適合負荷容量
1回路当たりLED電源40台まで

PWMユニット2回路用
LSV-PW002
¥37,200

アルミ シルバー塗装
0.3kg
AC100V/200V/242V兼用
出力調光信号 PWM×2回路
適合負荷容量
1回路当たりLED電源20台まで

PWMユニット3回路用
LSV-PW003
¥39,800

アルミ シルバー塗装
0.3kg
AC100V/200V/242V兼用
出力調光信号 PWM×3回路
適合負荷容量
1回路当たりLED電源13台まで

注）電源には必ず20A以下のブレーカーをご使用ください。

リピーター（無線増幅器）

ゲートウェイの電波を中継し、スタイルボックスまでの電波到達距離を伸ばす機器です。約400mまで延長できます。



リピーター（無線増幅器）
LSV-RP001㊟
¥58,000

アルミ シルバー塗装
0.3kg
AC100V/200V/242V兼用

注）電源には必ず20A以下のブレーカーをご使用ください。

スタイルボックス位相制御用



位相制御ユニット2回路用×2A
LSV-IS001
¥47,800

アルミ シルバー塗装
0.3kg
AC100V専用
位相調光回路×2回路
適合負荷容量
1回路当たり200VA以下

注）電源には必ず20A以下のブレーカーをご使用ください。



位相制御ユニット2回路用×8A ユニット
LSV-IS002
¥69,800

鋼板 黒塗装
1.5kg
AC100V専用
位相調光回路×2回路
適合負荷容量
1回路当たり800VA以下

位相制御ユニット3回路用×4A
LSV-IS003
¥72,800

鋼板 黒塗装
1.5kg
AC100V専用
位相調光回路×3回路
適合負荷容量
1回路当たり400VA以下

注）電源には必ず20A以下のブレーカーをご使用ください。

スタイルボックス ON/OFF用



ON-OFFユニット2回路用×2A
LSV-SW001
¥45,800

アルミ シルバー塗装
0.3kg
AC100V/200V/242V兼用
ON/OFF回路×2回路（両切タイプ）
適合負荷容量
1回路当たり 100V 200VA以下/200V 400VA以下/242V 480VA以下

注）電源には必ず20A以下のブレーカーをご使用ください。



ON-OFFユニット2回路用16A
LSV-SW002
¥63,800

鋼板 黒塗装
1.5kg
AC100V専用
ON/OFF回路×2回路
適合負荷容量
2回路合計 1600VA以下
1回路当たり 最大1600VA

ON-OFFユニット3回路用16A
LSV-SW003
¥65,800

鋼板 黒塗装
1.5kg
AC100V専用
ON/OFF回路×3回路
適合負荷容量
3回路合計 1600VA以下
1回路当たり 最大1600VA

ON-OFFユニット1回路用16A
LSV-SW004
¥61,800

鋼板 黒塗装
1.5kg
AC100V/200V/242V兼用
ON/OFF回路×1回路（両切タイプ）
適合負荷容量
1回路当たり
100V 1600VA以下/200V 3200VA以下/242V 3800VA以下

注）電源には必ず20A以下のブレーカーをご使用ください。

D-SAVE Q&A / D-SAVEのQ&A

Q. インターネット接続は必要ですか?

A. D-SAVEはローカル環境でも使用可能です。ただし、一部機能が制限されます。

Q. 広い場所で使用したいのですが。

A. ゲートウェイからスタイルボックス間は200mまで使用可能です。リピーターを使用すれば更に200m、最大400mまで使用可能です。
ただし、間に障害物があると距離は短くなります。

Q. スタイルボックスを分電盤内に設置してもいいですか?

A. スタイルボックスを分電盤内(金属ボックス)等に収めてしまった場合は、無線の電波が届かなくなってしまいます。
金属ボックス内にスタイルボックスを設置する場合は、ゲートウェイも同じボックス内に設置してください。

Q. 近隣でD-SAVEを使っていた場合、混信しませんか?

A. 混信しません。出荷時にゲートウェイとスタイルボックスはペアリング済みです。
ペアリングしてあれば、近くに他のD-SAVEがあっても混信いたしません。

Q. D-SAVEで既設の照明器具を制御できますか?

A. ON-OFFタイプ(非調光タイプ)なら、既設の蛍光灯や白熱灯の器具でも対応可能です。

Q. ゲートウェイは無線LANに接続できますか?

A. できません。有線LANで接続してください。

Q. 工事中などD-SAVEが未設定の状態でも照明器具を点灯できますか?

A. 点灯できます。点灯させる場合はゲートウェイには通電せず、照明器具とスタイルボックスにのみ
通電してください。照明器具は100%で点灯いたします。

用語説明

クラウド
インターネットを図で表す際、一般的に雲の図形を使用していたことからインターネット上のサービスをクラウドサービスと呼ぶ様になりました。D-SAVEもクラウド上にシステムサーバーを持っており24時間利用できます。

アクセスポイント
コンピュータやタブレット等の機器を無線でLANやインターネットに接続する際に中継をする機器です。D-SAVEでは無線LANルーターとゲートウェイの中継をする役割を持っています。

Wi-Fi
無線LAN製品の互換性が認定されたことを示す統一ブランド名です。一般的には「無線LAN」そのものを指す用語としてつかわれるケースが多くなっており、Wi-Fi=無線LANは同一用語として実用上支障なくなっています。

IPアドレス
インターネットを使用するコンピュータやタブレット等に割当てられる識別番号です。0～255までの数字を4つ組み合わせた番号を使用します。(例)192.168.0.1

DHCP接続
IPアドレスの設定方法の1つで、使用可能なIPアドレスを自動で割り振ってくれる仕組みです。ネットワークの設定に詳しくない人でも簡単にインターネットに接続することが可能です。

固定IP方式
IPアドレスの設定方法の1つで、DHCP接続とは逆に手動でIPアドレスを割り当てる方式です。主に会社等の組織内での管理を目的に採用されています。

位相制御
交流電源の波長を切断するタイミングを調節し、流れる電流値を調整することで明るさを制御する方式。
信号線が不要なタイプです。

PWM (Pulse Width Modulation)
照明の点灯と消灯の時間を調整することで明るさを制御する方式。信号線が必要なタイプです。

天井埋込形シーンコントローラー

照度センサーと人感センサーを搭載した自動調光システムです。
PWM調光対応器具との組み合わせで、快適な光環境と省エネ効果を実現します。
リモコン操作で、調光も可能です。



3つの機能で省エネ



①照度センサー

照度センサーが昼光を検知し、適切な明るさになるよう、
照明器具を自動調光します。

②初期照度補正

LED照明器具使用初期の過剰な照度を制御する
初期照度補正機能。余分な明るさを節約しながら
照度を一定に保持します。

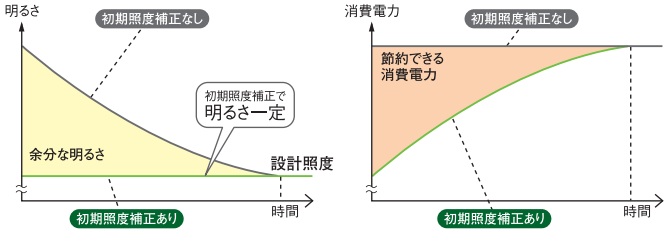

③人感センサー（LZA-92088のみ）

人感センサーにより、不在時は必要最小限の明るさになるよう
自動調光（又は消灯）します。

コントローラー1台でエリア別の明るさが設定可能

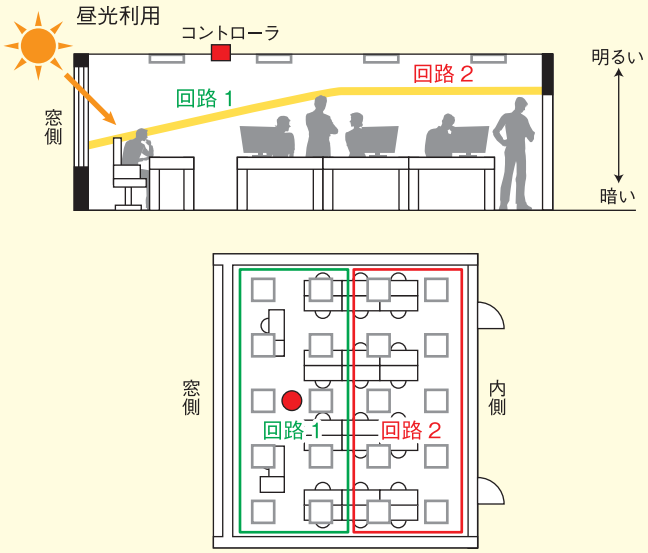

昼光利用可能な窓側エリアのみ照度センサで制御。内側（室内中心部）エリアは点灯時間に応じた初期照度補正制御により、センサ下方の反射率変化等の影響もなく適正照度を維持します。

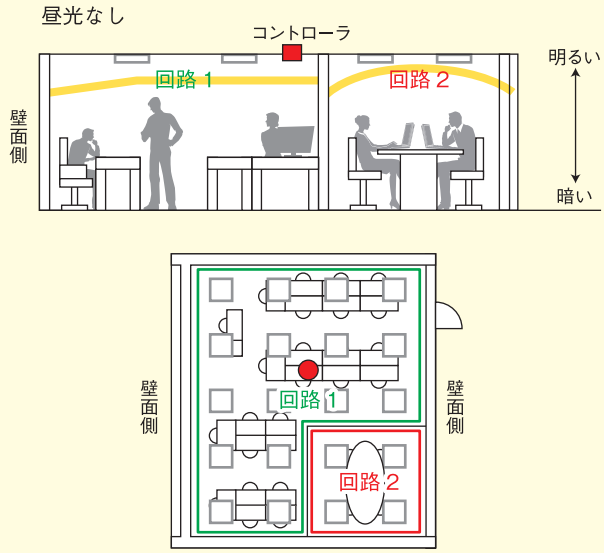

事務所の一部がリフレッシュコーナーや打合せコーナー等用途が異なるエリアとなった場合でも、センサを追加することなく別回路（回路2）で制御が可能です。例えば、事務所内は照度センサ利用で高照度の一定照度維持制御とし、リフレッシュコーナーは低調光固定制御とするなど、用途に合わせた運用が行えます。

 ●照明器具の適正交換時期は8～10年です。

製品ラインナップ



天井埋込形シーンコントローラー／照度センサータイプ

LZA-92087

¥19,500

断熱施工不可

定格電圧：AC100V～254V
本　体　：オフホワイト
質　量　：0.3kg
PWM出力数：2回路
照度センサ機能：有り
人感度センサ機能：なし
制御台数：36台以下（PWM出力2回路の合計台数）
調光範囲：100%～5%、0%（消灯）
　　調光範囲については、接続される器具により異なります。

埋込必要高126mm
取付可能天井厚5～20mm
チャンネル切替不可

注）必ずリモコン（LZA-92089）と組み合わせてご使用ください。

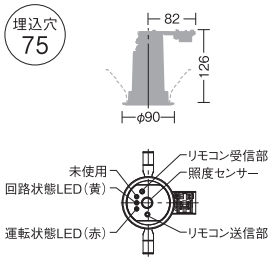



天井埋込形シーンコントローラー／照度・人感センサータイプ

LZA-92088

¥24,500

断熱施工不可

定格電圧：AC100V～254V
本　体　：オフホワイト
質　量　：0.3kg
PWM出力数：2回路
照度センサ機能：有り
人感度センサ機能：有り
制御台数：36台以下（PWM出力2回路の合計台数）
調光範囲：100%～5%、0%（消灯）
　　調光範囲については、接続される器具により異なります。

埋込必要高126mm
取付可能天井厚5～20mm
チャンネル切替不可

注）必ずリモコン（LZA-92089）と組み合わせてご使用ください。

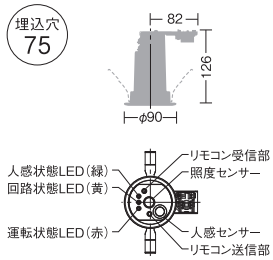



大型液晶リモコン

LZA-92089

¥38,000

電　源　：単3電池2本
本　体　：オフホワイト
液　晶　：3.5インチ
設定機能：通常、シーン1～6、調光率、上下限調光率、
　　不在時調光率、感度設定、初期照度、目標照度、
　　人感センサ保持時間、不在時フェード時間
操作機能：自動／消灯の操作、調光率の明暗、
　　調光率指示の操作、設定されたシーンのワンタッチ再現
モニタ機能：調光率、省エネ率、電力値、各種設定の情報

システム構成図

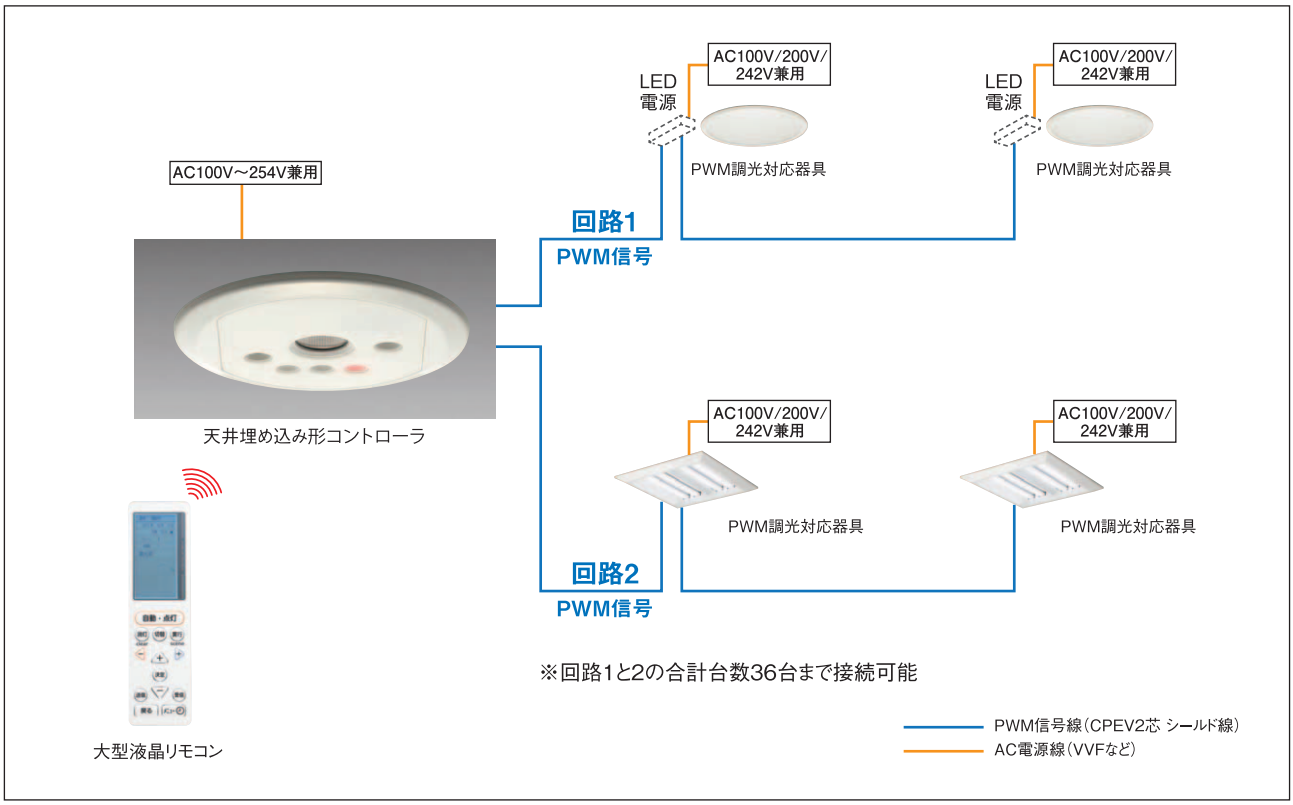

62ch　シーンコントローラー（調色調光対応）

中小規模施設に適したLED照明制御システムです。スケジュール設定機能やチャンネル設定機能など、目的に合わせたシーン設定や省エネを、手間をかけずに実現します。

照明制御

目的に合わせた最適な光環境を自動再生

時間によって変わる利用者や作業に合わせて、シーンを設定することができます。週間スケジュール機能でシーンを自動再生できるので、手間を掛けずに省エネを実現できます。

自動再生（週間スケジュール設定機能）

1日をトータルで消費電力 **25%削減**

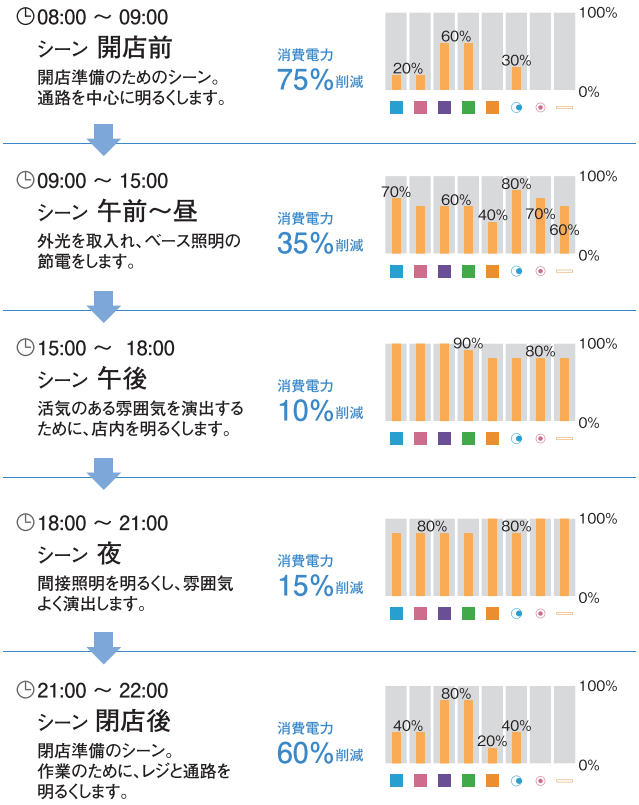



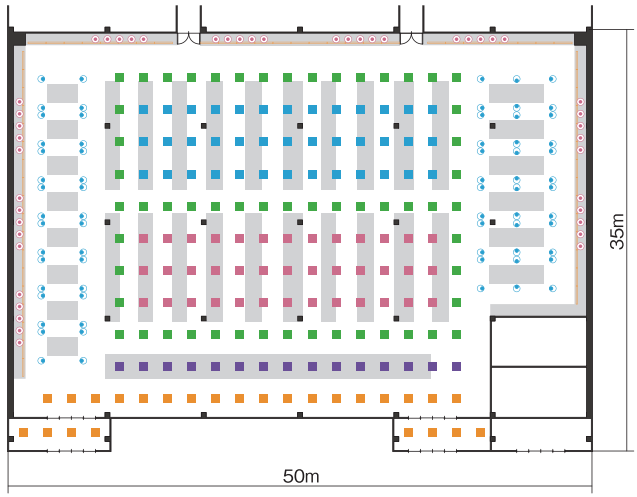

■ ベースライト（売場） 39台　■ ベースライト（売場） 39台　■ ベースライト（レジ） 15台
■ ベースライト（通路） 57台　■ ベースライト（ウインドウ） 26台
ユニバーサルダウンライト 68台　ベースダウンライト（壁） 45台　間接照明 59台

調色 × 調光　調色・調光対応器具で、広がるシーンのアイデア

model case：老人ホーム



読書の光と団らんの光

日中は、視力の低下している利用者の為にも、視認性が良くすっきりとした白色の光で、読書など作業を助けます。夜の食事時には、暖色の光で団らんの雰囲気を演出します。



体内時計

外出の困難な方には、室内に、朝・昼・夜のシーンを再現し、光のリズムを作る事で、体内時計を整えるサポートを行います。



安全のために

明るい部屋から突然暗い屋外に出ると、人間の目は照度差についていけず、一時的に視力が低下し危険です。エントランスを室内と外部との中間くらいの照度・光色に設定し、順応を促します。

●照明器具の適正交換時期は8～10年です。

最大62チャンネル、PWM調光対応の照明器具最大2,480台を制御できます。

システム最大構成

■操作パネル	LZA-91506	1台	¥ 178,000
■コントローラー	LZA-91507	1台	¥ 198,000
■電源	LZA-91377	1台	¥ 16,000
■PWM調光ユニット	LZA-91508	31台	¥1,302,000
		合計	¥1,694,000

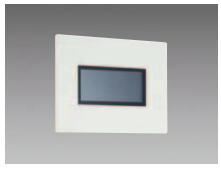

操作パネル
LZA-91506
¥178,000
本　体 ：プラスチック 白
巾170 高120 埋込深42 出20㎜
3個用スイッチボックス(カバー付)に適合
DC24V(電源別売LZA-91377)
液晶サイズ 3.8インチ
TFTカラー液晶
適合コントローラー LZA-91507

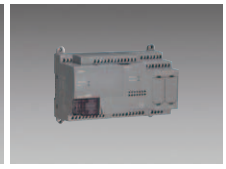

コントローラー
LZA-91507
¥198,000
本　体 ：プラスチック グレー
巾160 高110 出78㎜
DC24V(電源別売LZA-91377)
適合PWM調光ユニット LZA-91508
注）分電盤内に設置して下さい

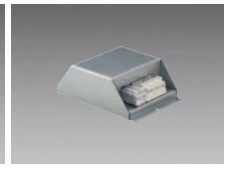

PWM調光ユニット
LZA-91508
¥42,000
本　体 ：鋼板 亜鉛メッキ
巾90 長142 高45㎜
AC100V/200V兼用
連結使用可能台数 2回路
各40台まで
調光信号線CPEV-1Pφ0.9～1.2



操作パネル・コントローラー用電源
LZA-91377
¥16,000
本　体 ：アルミ 黒塗装
巾95 長241 高60㎜
AC100V専用
接続可能台数
操作パネル(LZA-91506)3台
コントローラー(LZA-91507)1台まで
注）分電盤内に設置して下さい

システム構成図

※詳しくは、最寄りの営業所にお問い合わせください。

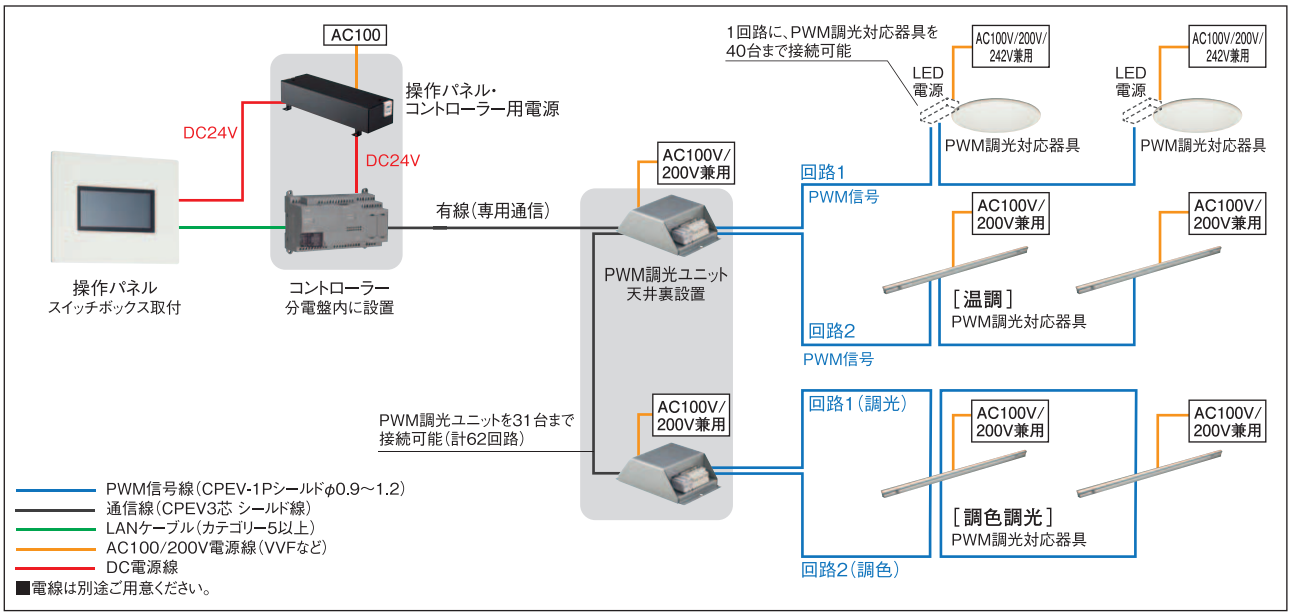

■週間スケジュール設定機能

シーンを組合わせて、曜日毎にスケジュールを設定し、一週間分が記憶できます。営業時間や、利用者の増減に合わせてスケジュールを設定することで、「利用者の少ない曜日・時間帯は、照度を落とす」など、細やかな対応が可能です。

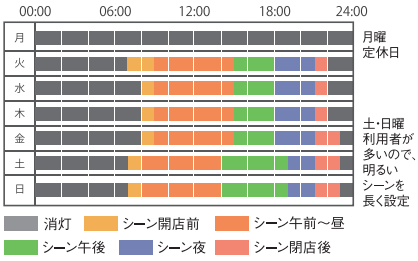

■特定日設定機能

週間スケジュールより優先し、特定日だけ、別スケジュールでシーン再生を行うことができます。祝祭日や、セール期間など、特別な日に対応する機能です。



■ワンタッチ省エネボタン

ボタン一つで、再生中のシーンから、一括で任意の割合だけ明るさを下げることができ、手軽に節電を行うことができます。

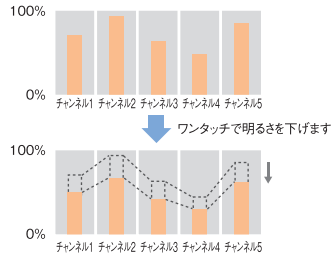

■チャンネル設定機能

複数の回路を、まとめて一つのグループにしたものを、チャンネルと呼びます。40台以上の器具を一括で制御したい場合に便利です。

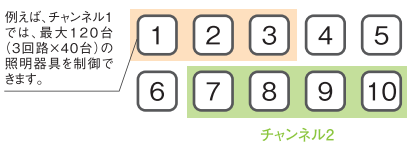

■フェード時間設定機能

シーン切り替え時に、次シーンへゆっくりと明るさを変化させることをフェードと言います。シーンをパッと切り替えるだけでなく、フェードさせることで、自然にシーンを切替える事ができます。フェード時間は任意の長さ(0～1800秒まで)に設定できます。

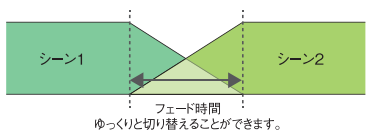

■手動設定機能

シーンの再生中に、各チャンネルを選んで、一時的に明るさ等の設定を変更できます。

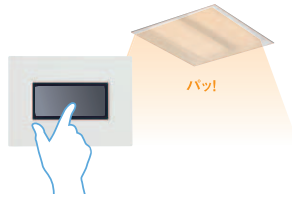

40chシーンコントローラー　タイマー機能付

シーンコントローラー【調色調光対応】

目的に応じた4シーンの明るさを、最大40チャンネルの回路に対して
きめ細かく設定する事ができます。



LZA-92772
¥97,000

埋込穴
85×72

本　体 ：鋼板 白塗装

巾116 高120 埋込穴85×72 埋込深70 出7㎜ 0.3kg
シーン記憶再生 4シーン
40チャンネルメモリー調光
（調色調光ダウンライトは2チャンネル必要です）
24時間タイマー
フェードタイム 0～99分59秒（1秒単位）
DMX512 調光信号出力
2個用スイッチボックス対応
適合パワーボックス
LZA-91486（PWM×1回路）
LZA-91487（PWM×2回路）
LZA-92777（位相12A×1回路）
LZA-92778（位相6A×2回路）
LZA-92779（位相3A×3回路）

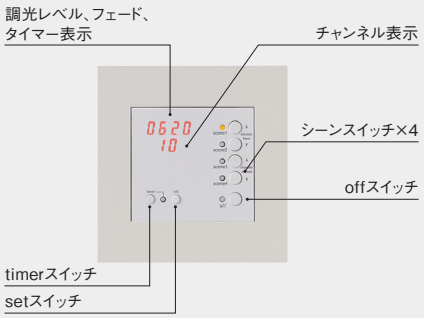

24時間タイマー設定機能

24時間タイマーで4シーンを自動再生することができます。

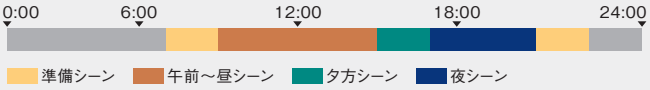

パワーボックス PWM用



PWMユニット1回路用
LZA-91486
¥67,000

本　体 ：鋼板 黒塗装

巾116 長200 高81㎜ 1.5kg
出力調光信号 PWM×1回路
適合負荷容量 LED電源50台まで
入力100V 50/60Hz共用 単相2線式
入力信号 DMX512
専用信号線（PWM信号線）
CPEV（シールド）φ0.9～1.2
注）電源には必ず20A以下の
ブレーカーをご使用ください。

PWMユニット2回路用
LZA-91487
¥72,000

本　体 ：鋼板 黒塗装

巾116 長200 高81㎜ 1.5kg
出力調光信号 PWM×2回路
適合負荷容量 1回路当りLED
電源25台まで
入力100V 50/60Hz共用 単相2線式
入力信号 DMX512
専用信号線（PWM信号線）
CPEV（シールド）φ0.9～1.2
注）電源には必ず20A以下の
ブレーカーをご使用ください。

パワーボックス 位相制御用



位相制御ユニット 12A×1回路
LZA-92777
¥71,000

本　体 ：鋼板 黒塗装

巾116 長200 高81㎜ 1.5kg
入力100V 50/60Hz共用 単相2線式
入力信号 DMX512
適合負荷容量 1200VA
注）電源には必ず20A以下の
ブレーカーをご使用ください。

位相制御ユニット 6A×2回路
LZA-92778
¥76,000

本　体 ：鋼板 黒塗装

巾116 長200 高81㎜ 1.5kg
入力100V 50/60Hz共用 単相2線式
入力信号 DMX512
適合負荷容量
1回路あたり600VA
2回路合計1200VA
注）電源には必ず20A以下の
ブレーカーをご使用ください。

位相制御ユニット 3A×3回路
LZA-92779
¥80,000

本　体 ：鋼板 黒塗装

巾116 長200 高81㎜ 1.5kg
入力100V 50/60Hz共用 単相2線式
入力信号 DMX512
適合負荷容量
1回路あたり300VA
3回路合計900VA
注）電源には必ず20A以下の
ブレーカーをご使用ください。

システム構成図

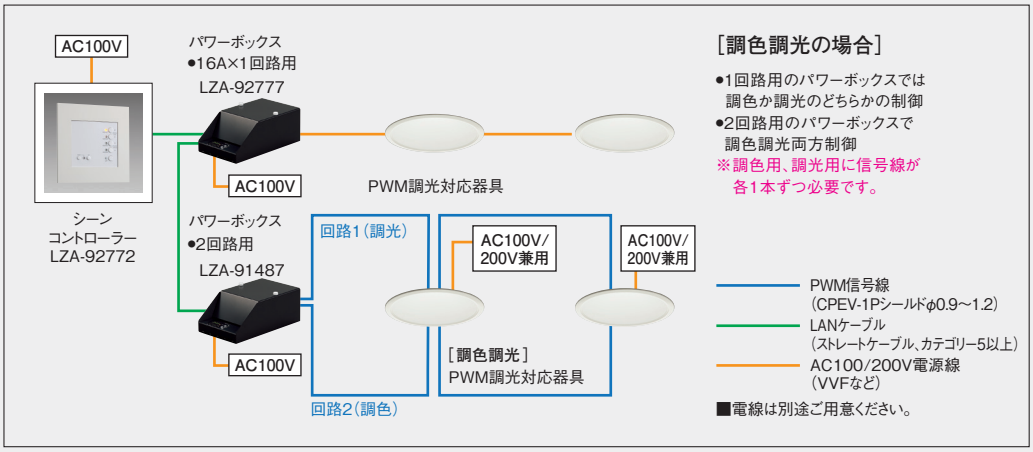

 ●照明器具の適正交換時期は8～10年です。

シーンコントローラー

シーンコントローラー【調色調光対応】

目的に応じた4シーンの明るさを、最大40チャンネルの回路に対し
てきめ細かく設定する事ができます。



LZA-91485
¥65,000

埋込穴
100×75

本　体 ：プラスチック 白塗装

径φ115 埋込穴100×75 埋込深70 出6㎜ 0.3kg
シーン記憶再生 4シーン
40チャンネルメモリー調光
（調色調光ダウンライトは2チャンネル必要です）
フェードタイム 0～10秒（1秒単位）
DMX512 調光信号出力
適合パワーボックス
　LZA-91486（PWM×1回路）
　LZA-91487（PWM×2回路）

意匠	特許
登録済	登録済

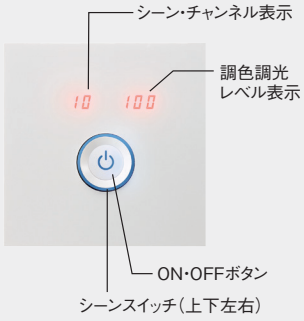

設定状態の調光レベルと色温度をデジタル表示するため、きめ細やかな設定ができます。
（操作終了５秒後、デジタル表示消灯）

パワーボックス PWM用



PWMユニット1回路用
LZA-91486
¥67,000

本　体 ：鋼板 黒塗装

巾116 長200 高81㎜ 1.5kg
出力調光信号 PWM×1回路
適合負荷容量 LED電源50台まで
入力100V 50/60Hz共用 単相2線式
入力信号 DMX512
専用信号線（PWM信号線）
CPEV（シールド）φ0.9～1.2
注）電源には必ず20A以下の
　　ブレーカーをご使用ください。

PWMユニット2回路用
LZA-91487
¥72,000

本　体 ：鋼板 黒塗装

巾116 長200 高81㎜ 1.5kg
出力調光信号 PWM×2回路
適合負荷容量 1回路当りLED
電源25台まで
入力100V 50/60Hz共用 単相2線式
入力信号 DMX512
専用信号線（PWM信号線）
CPEV（シールド）φ0.9～1.2
注）電源には必ず20A以下の
　　ブレーカーをご使用ください。

システム構成図

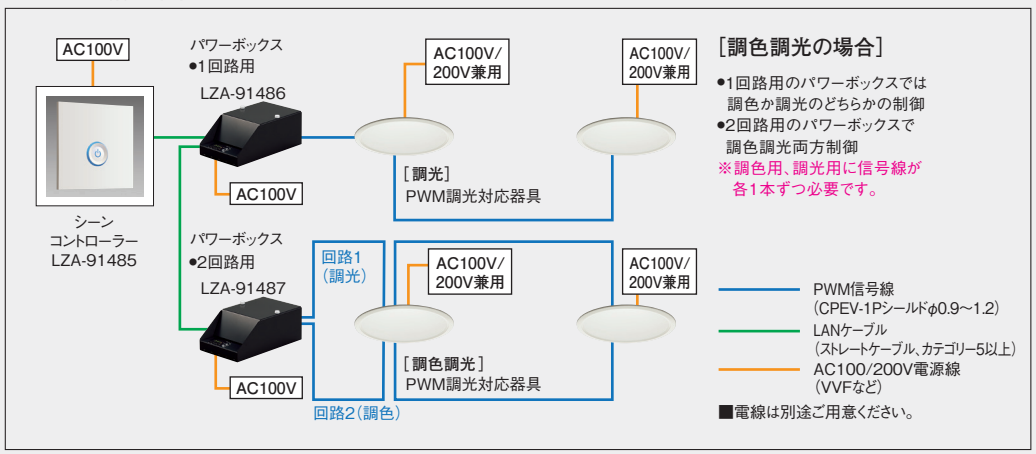

LED専用調光器

フェーダー

手軽にフェーダー操作で調光できる調光器です。
マスターフェーダーを操作することで全チャンネルを同時に調光できます。
シーンを1つだけ、記憶・再生することができます。

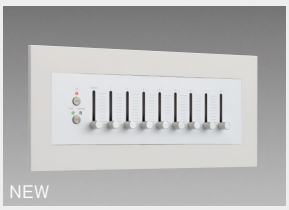

8ch手動フェーダー
LZA-92775 埋込穴 215×72
¥97,000

本　体 ：鋼板 白塗装

巾254 高120 埋込穴215×72 埋込深60 出21㎜ 0.6kg
シーン記憶再生 1シーン
マスターフェーダー付
（調色調光ダウンライトは2チャンネル必要です）
フェードタイム 1～8秒
DMX512 調光信号出力
5個用スイッチボックス対応
適合パワーボックス
LZA-91486（PWM×1回路）
LZA-91487（PWM×2回路）
LZA-92777（位相12A×1回路）
LZA-92778（位相6A×2回路）
LZA-92779（位相3A×3回路）



6ch手動フェーダー
LZA-92774 埋込穴 170×72
¥89,000

本　体 ：鋼板 白塗装

巾208 高120 埋込穴170×72 埋込深60 出21㎜ 0.6kg
シーン記憶再生 1シーン
マスターフェーダー付
（調色調光ダウンライトは2チャンネル必要です）
フェードタイム 1～8秒
DMX512 調光信号出力
4個用スイッチボックス対応
適合パワーボックス
LZA-91486（PWM×1回路）
LZA-91487（PWM×2回路）
LZA-92777（位相12A×1回路）
LZA-92778（位相6A×2回路）
LZA-92779（位相3A×3回路）



3ch手動フェーダー
LZA-92773 埋込穴 123×72
¥73,000

本　体 ：鋼板 白塗装

巾162 高120 埋込穴123×72 埋込深60 出21㎜ 0.5kg
シーン記憶再生 1シーン
マスターフェーダー付
（調色調光ダウンライトは2チャンネル必要です）
フェードタイム 1～8秒
DMX512 調光信号出力
3個用スイッチボックス対応
適合パワーボックス
LZA-91486（PWM×1回路）
LZA-91487（PWM×2回路）
LZA-92777（位相12A×1回路）
LZA-92778（位相6A×2回路）
LZA-92779（位相3A×3回路）

電源



手動フェーダー専用電源
LZA-92776
¥23,000

本　体 ：鋼板 黒塗装

巾72 長120 高50㎜ 0.3kg
入力100V 50/60Hz共用 単相2線式
出力DC12V
適合手動フェーダー
LZA-92773（3ch手動フェーダー）
LZA-92774（6ch手動フェーダー）
LZA-92775（8ch手動フェーダー）

パワーボックス PWM用



PWMユニット1回路用
LZA-91486
¥67,000

本　体 ：鋼板 黒塗装

巾116 長200 高81㎜ 1.5kg
出力調光信号 PWM×1回路
適合負荷容量 LED電源50台まで
入力100V 50/60Hz共用 単相2線式
入力信号 DMX512
専用信号線（PWM信号線）
CPEV（シールド）φ0.9～1.2
注）電源には必ず20A以下の
ブレーカーをご使用ください。

PWMユニット2回路用
LZA-91487
¥72,000

本　体 ：鋼板 黒塗装

巾116 長200 高81㎜ 1.5kg
出力調光信号 PWM×2回路
適合負荷容量 1回路当りLED
電源25台まで
入力100V 50/60Hz共用 単相2線式
入力信号 DMX512
専用信号線（PWM信号線）
CPEV（シールド）φ0.9～1.2
注）電源には必ず20A以下の
ブレーカーをご使用ください。

パワーボックス 位相制御用



位相制御ユニット 12A×1回路
LZA-92777
¥71,000

本　体 ：鋼板 黒塗装

巾116 長200 高81㎜ 1.5kg
入力100V 50/60Hz共用 単相2線式
入力信号 DMX512
適合負荷容量 1200VA
注）電源には必ず20A以下の
ブレーカーをご使用ください。

位相制御ユニット 6A×2回路
LZA-92778
¥76,000

本　体 ：鋼板 黒塗装

巾116 長200 高81㎜ 1.5kg
入力100V 50/60Hz共用 単相2線式
入力信号 DMX512
適合負荷容量
1回路あたり600VA
2回路合計1200VA
注）電源には必ず20A以下の
ブレーカーをご使用ください。

位相制御ユニット 3A×3回路
LZA-92779
¥80,000

本　体 ：鋼板 黒塗装

巾116 長200 高81㎜ 1.5kg
入力100V 50/60Hz共用 単相2線式
入力信号 DMX512
適合負荷容量
1回路あたり300VA
3回路合計900VA
注）電源には必ず20A以下の
ブレーカーをご使用ください。

システム構成図

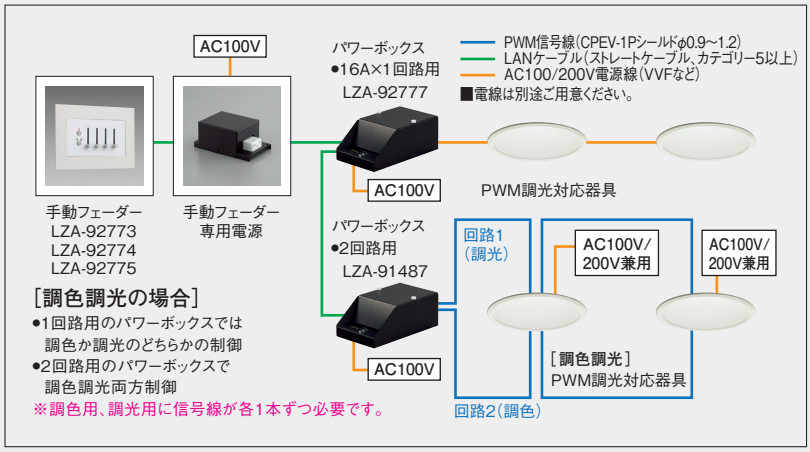

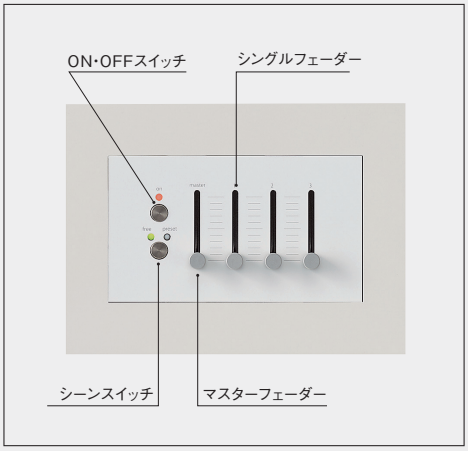

 ●照明器具の適正交換時期は8～10年です。

PWM信号制御調光器

調光器から調光信号（PWM信号）を送り、器具側の電源ユニットでLEDの明るさを制御する方式です。（電源線に加え、専用信号線が必要です）入力電圧変動に影響されないため、スムーズな調光が可能です。



LZA-90837E 埋込穴 97×72
¥17,800

本　体 ：プラスチック 白

巾115 高120 埋込穴97×72 埋込深40 出20㎜ 0.3kg
連結使用可能台数 20台まで
負荷容量が1200VAを超える場合は、照明器具の電源を調光器からとらずに別途電源を設けてください。
2個用スイッチボックス（カバー付）に適合
AC100V専用
専用信号線 CPEV-1Pφ0.9～1.2（総配線長100mまで）

システム構成図［調色調光の場合］

●調色用・調光用の調光器が各1台ずつ必要です。
●必ず調光器（調光用）から器具へ電源線を接続し、ON/OFFしてください。

AC100V電源線（VVFなど）
PWM信号線
（CPEV-1Pシールドφ0.9～1.2）
■電線は別途ご用意ください。

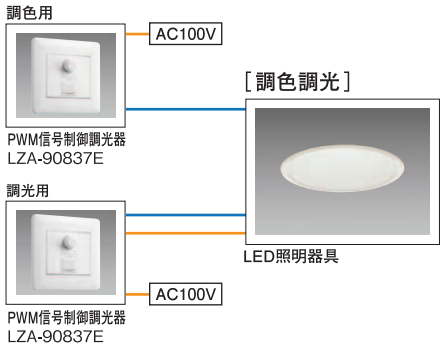

システム構成図

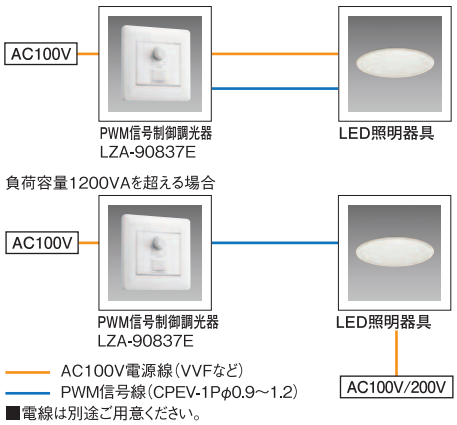

位相制御調光器

照明器具への電力を直接制御することで調光する方式です。信号線が不要なため、施工時の配線が容易。調光器の取付条件によって、最大負荷容量が異なりますのでご注意ください。



LZA-90306E 埋込穴 51×71
¥12,000

本　体 ：プラスチック 白

巾70 高120 埋込穴51×71 埋込深30 出20㎜ 0.2kg
LED専用／容量300VA／3路オフライト付
1個用スイッチボックス（カバー付）に適合
AC100V専用
注）取付条件によって最大負荷容量が異なります。

注）金属または樹脂スイッチボックスに単体もしくは連続設置してご使用になる場合は、必ず下記の最大容量早見表の通りに負荷容量を軽減してください。

ボックスの種類	最大負荷容量	
	単体取付	連接取付
金属ボックス	300VA（300VA）	300VA（270VA）
樹脂ボックス	300VA（270VA）	270VA（240VA）

注）（ ）内数値は断熱施工の場合の負荷容量。



LZA-92794 埋込穴 85×75
¥15,800

本　体 ：プラスチック 白

巾115 高120 埋込穴85×75 埋込深50 出20㎜ 0.3kg
LED専用／容量800VA／3路オフライト付
2個用スイッチボックス（カバー付）に適合
AC100V専用
注）取付条件によって最大負荷容量が異なります。

注）金属または樹脂スイッチボックスに単体もしくは連続設置してご使用になる場合は、必ず下記の最大容量早見表の通りに負荷容量を軽減してください。

ボックスの種類	最大負荷容量	
	単体取付	連接取付
金属ボックス	800VA（640VA）	720VA（560VA）
樹脂ボックス	720VA（560VA）	640VA（480VA）

注）（ ）内数値は断熱施工の場合の負荷容量。

システム構成図

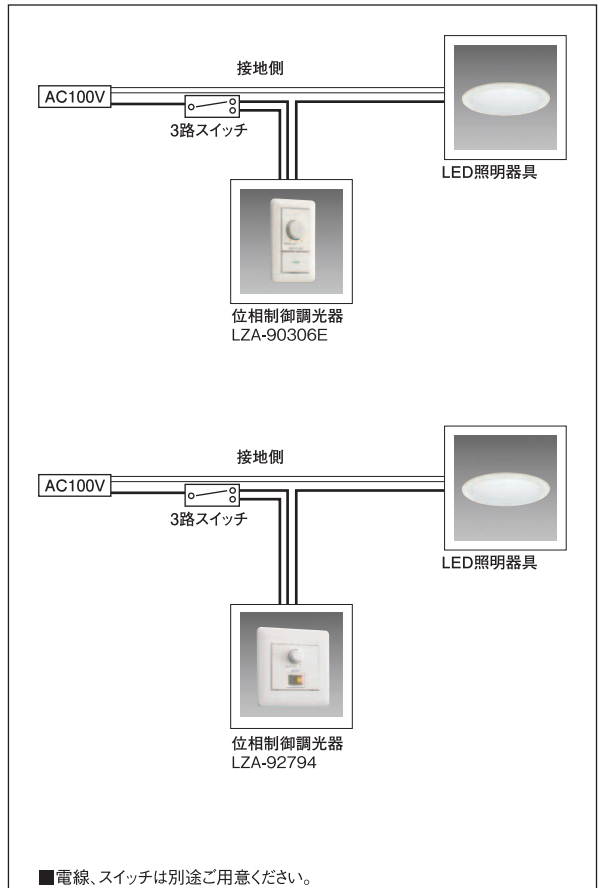

ダイクロハロゲン形 調光 調光可能 20%～100%

DECO-S70
LED LINE VOLT LENS LAMP [デコエス]

ダイクロハロゲン球150W形（径70mm）同等の明るさとサイズのLEDランプです。
専用調光器で20～100%の調光が可能です。

Ⓖ グリーン購入法適合

		配光角	消費電力（W）	口金	中心光度（cd）	全光束（lm）	色温度（K）	平均演色評価数（Ra）	VA	定格寿命（時間）	希望小売価格（円）	品番
	ホワイト	17°	14	E11	6,500	900	2700	80	18	30,000	¥12,000	LZA-91295
		30°	14	E11	3,200	900	2700	80	18	30,000	¥12,000	LZA-91297
	ブラック	17°	14	E11	6,500	900	2700	80	18	30,000	¥12,000	LZA-91296
		30°	14	E11	3,200	900	2700	80	18	30,000	¥12,000	LZA-91298

17° 中角形

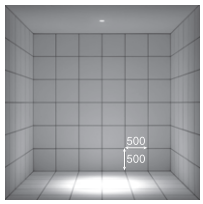

電球色 2700K/Ra80

LZA-91295○
LZA-91296●

17° 2700K/Ra80

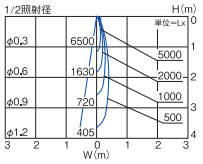

900lm 14W 64.3lm/W

30° 広角形

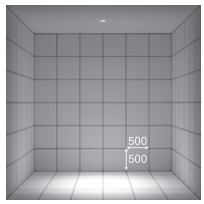

取付位置:壁から1500mm/天井高3000mm

電球色 2700K/Ra80

LZA-91297○
LZA-91298●

30° 2700K/Ra80

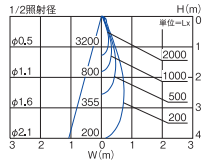

900lm 14W 64.3lm/W

DECO-S50C
LED LINE VOLT LENS LAMP [デコエス]

ダイクロハロゲン球75W形（径50mm）同等の明るさとサイズのLEDランプです。
専用調光器で20～100%の調光が可能です。

Ⓖ グリーン購入法適合

		配光角	消費電力（W）	口金	中心光度（cd）	全光束（lm）	色温度（K）	平均演色評価数（Ra）	VA	定格寿命（時間）	希望小売価格（円）	品番
 NEW	ホワイト	8°	5.7	E11	10,250	450	5000	80	8	30,000	¥8,000	LZA-92758
			5.7	E11	8,900	390	2700	80	8	30,000	¥8,000	LZA-92762
		18°	5.7	E11	3,430	450	5000	80	8	30,000	¥8,000	LZA-92760
			5.7	E11	2,980	390	2700	80	8	30,000	¥8,000	LZA-92764
		30°	5.7	E11	1,260	450	5000	80	8	30,000	¥8,000	LZA-92766
			5.7	E11	1,100	390	2700	80	8	30,000	¥8,000	LZA-92768
 NEW	ブラック	8°	5.7	E11	10,250	450	5000	80	8	30,000	¥8,000	LZA-92759
			5.7	E11	8,900	390	2700	80	8	30,000	¥8,000	LZA-92763
		18°	5.7	E11	3,430	450	5000	80	8	30,000	¥8,000	LZA-92761
			5.7	E11	2,980	390	2700	80	8	30,000	¥8,000	LZA-92765
		30°	5.7	E11	1,260	450	5000	80	8	30,000	¥8,000	LZA-92767
			5.7	E11	1,100	390	2700	80	8	30,000	¥8,000	LZA-92769

8° 狭角形

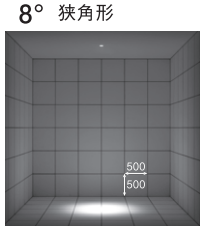

昼白色 5000K/Ra80

LZA-92758○
LZA-92759●

8° 5000K/Ra80

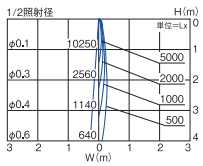

450lm 5.7W 78.9lm/W

電球色 2700K/Ra80

LZA-92762○
LZA-92763●

8° 2700K/Ra80

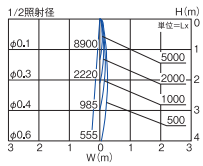

390lm 5.7W 68.4lm/W

30° 広角形

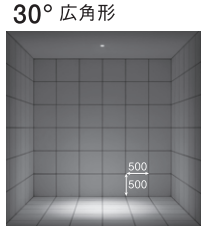

取付位置:壁から1500mm/天井高3000mm

昼白色 5000K/Ra80

LZA-92766○
LZA-92767●

30° 5000K/Ra80

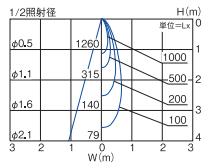

450lm 5.7W 78.9lm/W

電球色 2700K/Ra80

LZA-92768○
LZA-92769●

30° 2700K/Ra80

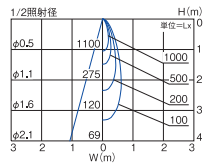

390lm 5.7W 68.4lm/W

18° 中角形



昼白色 5000K/Ra80

LZA-92760○
LZA-92761●

18° 5000K/Ra80

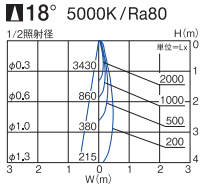

450lm 5.7W 78.9lm/W

電球色 2700K/Ra80

LZA-92764○
LZA-92765●

18° 2700K/Ra80

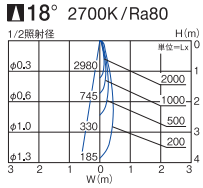

390lm 5.7W 68.4lm/W

 ●照明器具の適正交換時期は8～10年です。 本体色 ○ホワイト ●ブラック

DECO-S50
LED LINE VOLT LENS LAMP [デコエス]

ダイクロハロゲン球50W形（径50mm）同等の明るさとサイズのLEDランプです。
専用調光器で20～100%の調光が可能です。

Ⓖ グリーン購入法適合

低色温度タイプ（2200K）はグリーン購入法に適合していません。

		配光角	消費電力（W）	口金	中心光度（cd）	全光束（lm）	色温度（K）	平均演色評価数（Ra）	VA	定格寿命（時間）	希望小売価格（円）	品番
	ホワイト	20°	5.6	E11	1,830	340	2700	80	8	30,000	¥7,000	LZA-90681
			5.6	E11	1,610	300	2200	80	8	30,000	¥7,500	LZA-91465
		30°	5.6	E11	940	370	2700	80	8	30,000	¥7,000	LZA-90683
			5.6	E11	840	330	2200	80	8	30,000	¥7,500	LZA-91467
	ブラック	20°	5.6	E11	1,830	340	2700	80	8	30,000	¥7,000	LZA-90682
			5.6	E11	1,610	300	2200	80	8	30,000	¥7,500	LZA-91466
		30°	5.6	E11	940	370	2700	80	8	30,000	¥7,000	LZA-90684
			5.6	E11	840	330	2200	80	8	30,000	¥7,500	LZA-91468

20° 中角形

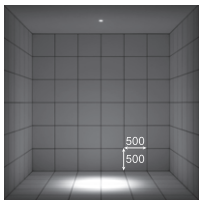

電球色 2700K/Ra80

LZA-90681 ○
LZA-90682 ●

20° 2700K/Ra80

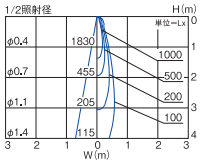

340lm 5.6W 60.7lm/W

キャンドル色 2200K/Ra80

LZA-91465 ○
LZA-91466 ●

20° 2200K/Ra80

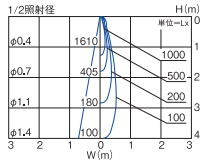

300lm 5.6W 53.6lm/W

30° 広角形

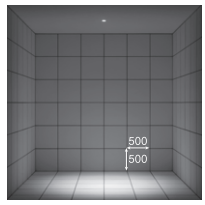

取付位置:壁から1500mm/天井高3000mm

電球色 2700K/Ra80

LZA-90683 ○
LZA-90684 ●

30° 2700K/Ra80

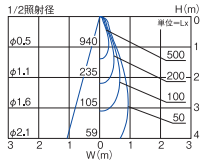

370lm 5.6W 66.1lm/W

キャンドル色 2200K/Ra80

LZA-91467 ○
LZA-91468 ●

30° 2200K/Ra80

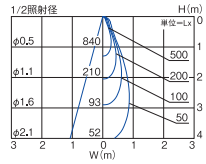

330lm 5.6W 58.9lm/W

LEDランプ6.2W（E11）

ダイクロハロゲン球50W形（径50mm）同等の明るさです。
後方にも光が周り、明るさ感のあるLEDランプです。

Ⓖ グリーン購入法適合

	配光角	消費電力（W）	口金	中心光度（cd）	全光束（lm）	色温度（K）	平均演色評価数（Ra）	VA	定格寿命（時間）	希望小売価格（円）	品番
	19°	6.2	E11	2,300	440	2700	80	9	30,000	¥8,500	LZA-91781

電球色 2700K/Ra80

LZA-91781
定格光束 440lm
消費電力 6.2W
固有エネルギー消費効率 71.0lm/W

19° 2700K/Ra80

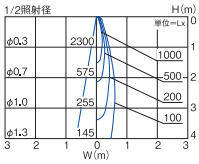

ダイクロハロゲン形 非調光

LEDランプ4.8W（E11）

ダイクロハロゲン球50W（径50mm）同等の明るさとサイズです。
色温度が豊富なひと粒タイプのLEDランプです。

Ⓖ グリーン購入法適合

	配光角	消費電力（W）	口金	中心光度（cd）	全光束（lm）	色温度（K）	平均演色評価数（Ra）	VA	定格寿命（時間）	希望小売価格（円）	品番
	17°	4.8	E11	1,600	240	2200	85	8	40,000	¥9,800	L9126
		4.8	E11	2,500	300	2700	85	8	40,000	¥9,800	LZA-91778
		4.8	E11	2,500	300	3000	85	8	40,000	¥9,800	L9128
		4.8	E11	2,500	300	3500	85	8	40,000	¥9,800	L9130
		4.8	E11	2,500	300	4000	85	8	40,000	¥9,800	L9132
		4.8	E11	2,500	300	5000	85	8	40,000	¥9,800	L9134
	30°	4.8	E11	800	240	2200	85	8	40,000	¥9,800	L9127
		4.8	E11	1,150	300	2700	85	8	40,000	¥9,800	LZA-91779
		4.8	E11	1,150	300	3000	85	8	40,000	¥9,800	L9129
		4.8	E11	1,150	300	3500	85	8	40,000	¥9,800	L9131
		4.8	E11	1,150	300	4000	85	8	40,000	¥9,800	L9133
		4.8	E11	1,150	300	5000	85	8	40,000	¥9,800	L9135

電球色 2700K/Ra85
LZA-91778
定格光束 300lm
消費電力 4.8W
固有エネルギー消費効率 62.5lm/W

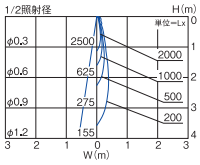

電球色 2700K/Ra85
LZA-91779
定格光束 300lm
消費電力 4.8W
固有エネルギー消費効率 62.5lm/W

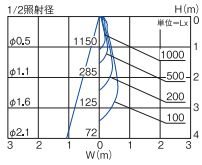

ビームランプ形（E26）

ビーム球150W形以上の明るさを持つ
防雨形のLEDランプです。

Ⓖ グリーン購入法適合

	配光角	消費電力（W）	口金	中心光度（cd）	全光束（lm）	色温度（K）	平均演色評価数（Ra）	VA	定格寿命（時間）	希望小売価格（円）	品番
	25°	22	E26	4,390	1,770	5000	70	23	30,000	¥13,500	LZA-91772
	25°	22	E26	3,720	1,500	2700	80	23	30,000	¥13,500	LZA-91773
	35°	22	E26	2,850	1,770	5000	70	23	30,000	¥13,500	LZA-91774
	35°	22	E26	2,420	1,500	2700	80	23	30,000	¥13,500	LZA-91775
	20°	29	E26	7,850	2,420	5000	83	29	30,000	¥18,500	LZA-92239
	20°	29	E26	7,150	2,200	3000	83	29	30,000	¥18,500	LZA-92240
	35°	29	E26	4,500	2,940	5000	70	29	30,000	¥18,500	LZA-91776
	35°	29	E26	3,820	2,500	2700	80	29	30,000	¥18,500	LZA-91777

昼白色 5000K/Ra70
LZA-91772
定格光束 1770lm
消費電力 22W
固有エネルギー消費効率 80.5lm/W

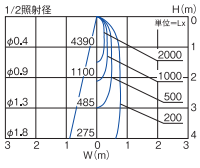

電球色 2700K/Ra80
LZA-91773
定格光束 1500lm
消費電力 22W
固有エネルギー消費効率 68.2lm/W

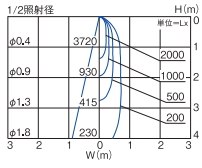

昼白色 5000K/Ra70
LZA-91774
定格光束 1770lm
消費電力 22W
固有エネルギー消費効率 80.5lm/W

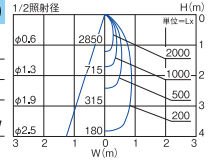

電球色 2700K/Ra80
LZA-91775
定格光束 1500lm
消費電力 22W
固有エネルギー消費効率 68.2lm/W

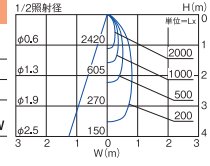

昼白色 5000K/Ra83
LZA-92239
定格光束 2420lm
消費電力 29W
固有エネルギー消費効率 83.4lm/W

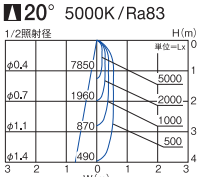

電球色 3000K/Ra83
LZA-92240
定格光束 2200lm
消費電力 29W
固有エネルギー消費効率 75.9lm/W

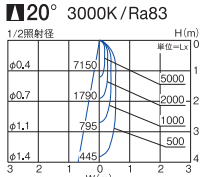

昼白色 5000K/Ra70
LZA-91776
定格光束 2940lm
消費電力 29W
固有エネルギー消費効率 101.4lm/W

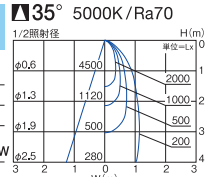

電球色 2700K/Ra80
LZA-91777
定格光束 2500lm
消費電力 29W
固有エネルギー消費効率 86.2lm/W

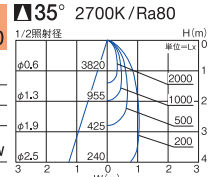

LED電球

一般球タイプ E26

		消費電力（W）	口金	全光束（lm）	色温度（K）	Ra	VA	定格寿命（時間）
	昼白色 60W形	6.1	E26	810	5000	83	11	40,000
	電球色 60W形	7.0	E26	810	2700	83	12	40,000

ミニクリプトン球タイプ E17

		消費電力（W）	口金	全光束（lm）	色温度（K）	Ra	VA	定格寿命（時間）
	昼白色 40W形	4.2	E17	465	5000	82	7	40,000
	電球色 40W形	4.2	E17	440	2700	82	7	40,000

 ●照明器具の適正交換時期は8～10年です。 掲載の全商品の価格には、消費税は含まれておりません。

INFORMATION
インフォメーション

カタログガイド	749-751
カタログの見方	749
グリーン購入法・性能・定義等	751
LEDの基本性能	752
非常用照明器具の解説	753-754
商品索引	755-772
ご注意・保証	773-774
ショールーム・事業所・営業所	775-776

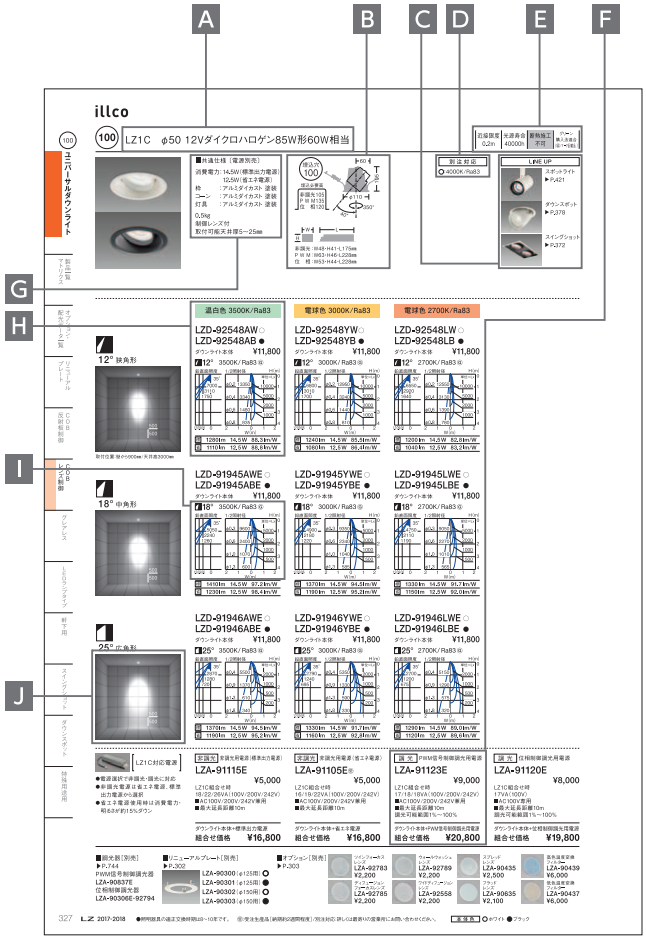

A 光源情報と機能特長

① LZ1C φ50 12Vダイクロハロゲン85W形60W相当

① 従来光源光束を基準に設定した明るさ目安
※明るさの表現はおおよその目安です。実際とは異なる場合がありますので、あらかじめご了承ください。

B 寸法情報

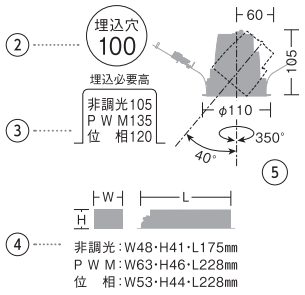

② 埋込穴寸法(mm)
③ 埋込必要高(mm)
※埋込必要高が使用電源によって異なる場合があります。
④ 電源寸法(mm)
⑤ 器具寸法(mm)

④ 非調光:W48・H41・L175mm
P W M:W63・H46・L228mm
位 相:W53・H44・L228mm

C ラインナップ

同一シリーズのラインナップ紹介

LINE UP


スポットライト ▶P.421


ダウンスポット ▶P.378

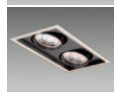
スイングショット ▶P.372

D 別注対応

詳しくは最寄りの営業所にお問い合わせください。

別注対応

枠 :ブラック
コーン:鏡面

枠 :ホワイト
コーン:鏡面

○:4000K/Ra83
◎:3500K/Ra83

E 機能特長表示

器具の種類・機能・特長をピクトで表示しています。

近接限度距離
近接限度 0.1m | 近接限度 0.2m | 近接限度 0.5m

光源寿命時間
光源寿命 30000h | 光源寿命 40000h | 光源寿命 50000h | 光源寿命 60000h | 光源寿命 40000h (光束維持率85%)

使用可能電圧
100V 専用 | 100V・200V 兼用 | 100V・200V・242V 兼用 | 100V-242V | DC24V 専用

その他
Cチャンネル回避 | 高さ調節 150-250mm | 高さ調節 200-300mm | 上方光束 0%

LED交換可能器具
LED 交換可能



断熱施工対応
断熱施工不可 | 断熱施工天井取付可

グリーン購入法適合器具
グリーン購入法適合 (Gマーク認証品)

特許関連
特許登録済 | 特許出願中 | 意匠登録済 | 意匠出願中

F 別売電源

調光 PWM信号制御調光用電源 ⑥
⑦ LZA-91123E
¥9,000
LZ1C組合せ時
⑧ 17/18/18VA(100V/200V/242V)
■AC100V/200V/242V兼用 ⑩
⑨ ■最大延長距離10m
調光可能範囲1%～100%

ダウンライト本体+PWM信号制御調光用電源
組合せ価格 ¥20,800 ⑪

⑥ 電源の種類
⑦ 電源の品番・価格
⑧ VA(本体組み合わせ時)
⑨ 最大延長距離
⑩ 入力電圧
⑪ 組合せ価格(本体+電源)

G 製品情報-1

⑫ 非調光 調光器併用不可

■共通仕様〔電源別売〕

⑬
- 消費電力：14.5W（標準出力電源）
  12.5W（省エネ電源）
- 枠　：アルミダイカスト 塗装
- コーン　：アルミダイカスト 塗装
- 灯具　：アルミダイカスト 塗装
- 0.5kg
- 制御レンズ付
- 取付可能天井厚5～25㎜

⑫ 調光表示

非調光
調光器使用不可能な器具

調 光
調光器使用可能な器具

個別調光
個々に調光可能な器具

調色調光
調色・調光制御が可能な器具

温 調
温調制御が可能な器具

⑬ 共通仕様

H 製品情報-2

㉑ ㉒
温白色 3500K/Ra83

⑭ LZD-92548AW ○ ㊫ ㉓ ㉔
LZD-92548AB ● ㊫
ダウンライト本体　¥11,800

⑮ 12° 3500K/Ra83 Ⓖ ㉕

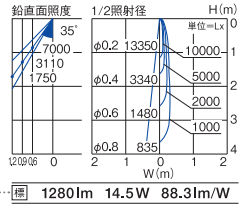

⑯	標	1280lm	14.5W	88.3lm/W
⑰	省	1110lm	12.5W	88.8lm/W
		⑱	⑲	⑳

⑭ 品番
⑮ 配光角/色温度/平均演色評価数
⑯ 標準出力電源使用時
⑰ 省エネ電源使用時
⑱ 定格光束
⑲ 消費電力
⑳ 固有エネルギー消費効率

LED照明器具の固有エネルギー消費効率 ＝ 照明器具から放出される初光束(lm) / 消費電力(W)

▶ 詳細はP.751

㉑ 色温度
㉒ 平均演色評価数
㉓ 本体色
㉔ 受注生産品
詳しくは最寄りの営業所にお問い合わせください。
㉕ グリーン購入法適合品マーク

I 配光データ

●横軸は、水平距離（器具から水平方向の距離）。●縦軸は、器具から照射面までの高さ。注）このデータには、保守率は含まれておりません。

ベースダウンライト・ベースライト

60° 4000K/Ra83

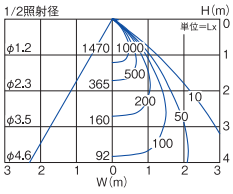

- 図の左半分は1/2照度角と直下照度、右半分は水平面照度曲線を表しています。
- 「1/2照度角」とは、明るさが直下照度の1/2になる光の広がりです。

ウォールウォッシャー

WW 4000K/Ra83

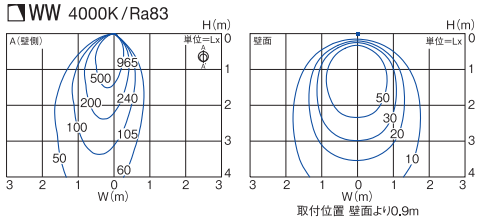

- 左図は水平面照度曲線、右図は壁面より0.9m離れた位置に器具を取り付けた時の壁面照度分布を表しています。

スポットライト・ユニバーサルダウンライト

12° 3500K/Ra83 Ⓖ

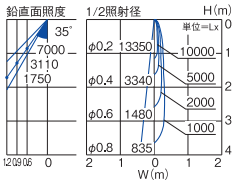

- 一般的なスポットライト・ユニバーサルダウンライトは左側に鉛直面照度、右側に水平面照度曲線を表示しています。
- 鉛直面照度は壁面より0.6m、0.9m、1.2m離れた位置から、壁面に向けて35度の角度で照射したときの照射中心での照度を表示しています。

間接照明

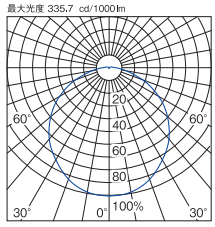

60° 2700K/Ra83

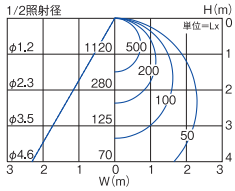

（左図）
- 照明器具から発する各方向への光の強さ（光度）を表した曲線です。光束が1000lmの場合の光度（cd）の値で表されています。

（右図）
- 図の左半分は1/2照度角と直下照度、右半分は水平面照度曲線を表しています。
- 「1/2照度角」とは、明るさが直下照度の1/2になる光の広がりです。

J 配光写真

シミュレーションボックス

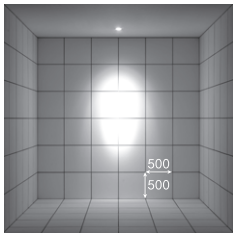

取付位置：壁から900㎜/天井高3000㎜ ㉖

㉖ 器具取付位置

ベースダウンライト

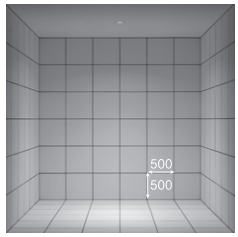

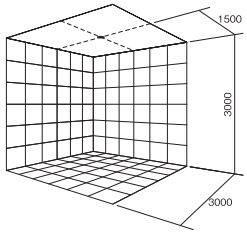

ユニバーサルダウンライト

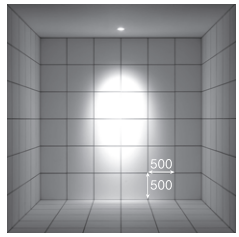

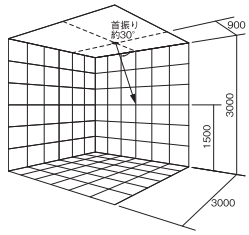

ウォールウォッシャーダウンライト

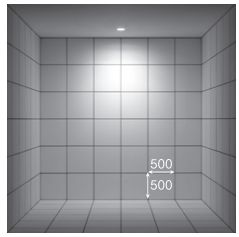

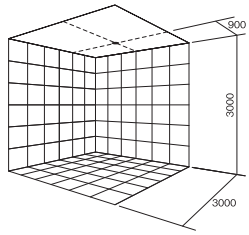

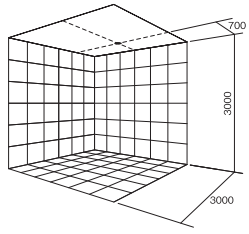

※ユニバーサルダウンライト+ウォールウォッシュレンズの場合

スポットライト

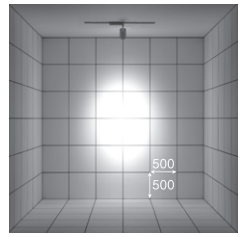

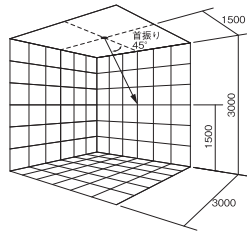

[グリーン購入法]

■グリーン購入法とは

「国等による環境物品等の調達の推進等に関する法律」(グリーン購入法)

正式には「国等による環境物品等の調達の推進等に関する法律」といい、平成12年5月24日に成立、平成13年4月1日より施行された法律です。(平成29年2月改正)この法律の目的は、国や独立行政法人等による環境に配慮した製品(環境物品)の調達の推進、情報の提供によって環境物品の需要拡大を図り、環境への負荷の少ない持続的発展が可能な社会の構築を図る、ということにあります。また、国の機関に対して環境物品の優先的な購入を義務づけたもので、都道府県に対しては努力義務規定となっています。LEDの場合、LED照明器具、電球形LEDランプが対象です。

グリーン購入法適合商品には Ⓖマークを記載しています。	グリーン購入法適合(Ⓖマーク記載品)	12° 3500K/Ra83 Ⓖ

◎LED照明器具

〔判断の基準〕

①固有エネルギー消費効率が下表を満たすこと。

光源色	lm/W
昼光色	110lm/W以上
昼白色	
白　色	
温白色	75lm/W以上
電球色	

〈備 考〉

1「光源色」はJIS Z 9112に規定する蛍光ランプの光源色区分に準じるものとする。
2 昼光色、昼白色、白色、温白色及び電球色以外の光を発するものは、本項の「LED照明器具」に含まれないものとする。
3 ダウンライトのうち、光源色が昼光色、昼白色及び白色であって、かつ器具埋込穴寸法が300mm以下のものについては、固有エネルギー消費効率の基準を85lm/W以上とする。
4 高天井器具のうち、光源色が昼光色、昼白色及び白色のものについては、固有エネルギー消費効率の基準を100lm/W以上とする。

②演色性は平均演色評価数Raが80以上であること。但し、ダウンライト・高天井用器具はRa70以上。
③LEDモジュール寿命は40,000時間以上であること。
④特定の化学物質が含有率基準値を超えないこと。また、当該化学物質の含有情報がウェブサイト等で容易に確認できること。

〔配慮事項〕

①初期照度補正制御、人感センサ制御、あかるさセンサ制御等の省エネルギー効果の高い機能があること。
②分解が容易である等材料の再生利用のための設計上の工夫がなされていること。
③使用される塗料は、有機溶剤及び臭気が可能な限り少ないものであること。
④製品の包装又は梱包は、可能な限り簡易であって、再生利用の容易さ及び廃棄時の負荷低減に配慮されていること。
⑤包装材等の回収及び再使用又は再生利用のためのシステムがあること。

〈備 考〉

■本項の「LED照明器具」とは、照明用白色LEDを用いた、つり下げ形、直付け形、埋込み形、壁付け形及び卓上スタンドとして使用する器具とする。ただし、従来の蛍光ランプで使用されている口金と同一形状の口金を有するLEDランプを装着できる照明器具のうち、口金を経てLEDランプへ給電する構造を持つ照明器具については、当面の間、対象外とする。また、「誘導灯及び誘導標識の基準(平成11年消防庁告示第2号)」に定める誘導灯は、LED照明器具には含まれないものとする。
■本項のLED照明器具の「LED照明器具の固有エネルギー消費効率」とは、器具から出る全光束を定格消費電力で割った値とする(定格消費電力は、器具外部に独立型電源装置を設置する必要がある場合はその電源装置の定格消費電力とする。)。なお、調光・調色機能付器具の固有エネルギー消費効率については、最大消費電力時における全光束から算出された値とする。
■「平均演色評価数Ra」の測定方法は、JIS C 7801(一般照明用光源の測光方法)及びJIS C 8152-2(照明用白色発光ダイオード(LED)の測光方法―第2部:LEDモジュール及びLEDライトエンジン)に規定する光源色及び演色評価数測定に準ずるものとする。
■本項のLED照明器具の「ダウンライト」とは、JIS Z 8113:1998「照明用語」に規定されるダウンライトをいう。
■本項のLED照明器具の「高天井器具」とは、JIS Z 8113:1998「照明用語」に規定される天井灯のうち、定格光束12,000lm以上のものをいう。
■本項のLED照明器具の「LEDモジュール寿命」とは、光源の初期の光束が70%まで減衰するまでの時間とする。また、その測定方法は、JIS C 8152-3(照明用白色発光ダイオード(LED)の測光方法―第3部:光束維持率の測定方法)に準ずるものとする。

◎電球形LEDランプ

〔判断の基準〕

①ランプ効率が下表を満たすこと。但し、ビーム開きが90°未満の反射型のタイプは50lm/W以上。

光源色	lm/W
昼光色	80lm/W以上
昼白色	
白　色	
温白色	70lm/W以上
電球色	

〈備 考〉

調光・調色対応ランプについては、上記の全光束別・光源色別の区分のランプ効率の基準から5lm/Wを差し引いた値とする。なお、当該ランプのランプ効率については、最大消費電力時における全光束から算出された値とする。

②演色性は平均演色評価数Raが70以上であること。
③定格寿命は40,000時間以上であること。但し、ビーム角が90°未満の反射型のタイプは30,000時間以上であること。

〔配慮事項〕

製品の包装又は梱包は、可能な限り簡易であって、再生利用の容易さ及び廃棄時の負荷低減に配慮されていること。

〈備 考〉

■本項の判断の基準の対象とする「電球形LEDランプ」は、電球用のソケットにそのまま使用可能なランプとする。ただし、人感センサ、非常用照明(直流電源回路)等は除く。
■「平均演色評価数Ra」の測定方法は、JIS C 7801(一般照明用光源の測光方法)に規定する光源色及び演色評価数測定に準じるものとする。
■「光源色」はJIS Z 9112に規定する蛍光ランプの光源色区分に準じるものとする。
■昼光色、昼白色、白色、温白色及び電球色以外の光を発するものは、本項の「電球形LEDランプ」に含まれないものとする。
■本項の「電球形LEDランプ」とは、一般照明として使用する白色LED使用の電球形状のランプとする。
■本項の電球形LEDランプの「定格寿命」とは、光源の初期の光束が70%まで減衰するまでの時間とする。また、その測定方法は、JIS C 8152-3(照明用白色発光ダイオード(LED)の測光方法―第3部:光束維持率の測定方法)に準ずるものとする。

[LED照明器具の性能表示について]

LZ 2017-2018カタログでは、JIS(日本工業規格)に沿って正しく性能表示を行っています。

「照明器具―第3部:性能要求事項通則(JIS C8105-3:2011)」に定められた内容をカタログ内で正しく表示しています。

■カタログまたはリーフレットに表示する項目(JIS C8105-3:2011)より

- ●定格入力電圧または定格入力電流
- ●定格消費電力
- ●LED制御装置の品番など
- ●屋外用
- ●使用条件、取付方法、注意事項、禁止事項など
- ●適正使用状態を確保するための必要事項
- ●調光可、適合調光器の品番または調光方式
- ●LEDモジュールの寿命(寿命が30,000時間以内の場合はLEDモジュールの交換の可否)
- ●LEDランプの寿命
- ●定格光束
- ●LED照明器具の固有エネルギー消費効率
- ●光源色
- ●演色性

[固有エネルギー消費効率の定義について]

固有エネルギー消費効率とは、器具から出る光の量(定格光束:lm:ルーメン)を定格消費電力(W:ワット)で割った値。つまり、1Wの電力でどれだけの明るさを発生させられるかを表す数値です。固有エネルギー消費効率が大きいほど、貴重な電力を有効に活かした商品といえます。

(一社)照明工業会・ガイド134:2013
「LED照明器具性能に関する表示についてのガイドライン」による

$$\text{固有エネルギー消費効率(lm/W)} = \frac{\text{定格光束(lm)}}{\text{定格消費電力(W)}}$$

※蛍光灯照明器具のエネルギー消費効率とは算出式が異なるため、消費効率の数値を比較する際にはご注意ください。

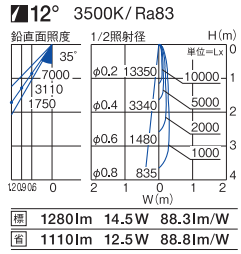

標	1280lm	14.5W	88.3lm/W
省	1110lm	12.5W	88.8lm/W

[定格光束の定義について]

「定格光束」とは、LED照明器具から放出される光束のことで、蛍光灯・放電灯・白熱灯器具の「器具光束」に相当します。



[光束維持率について]

■光束維持率70%

白熱灯や蛍光灯はフィラメントや電極が劣化し、断線して点灯しなくなりますが、一般的にLEDは時間とともに明るさ(光束)が低下するだけで、突然点灯しなくなることはありません。40,000時間に達しても明るさは70%程度あり、点灯し続けます。ただし、電源の電子部品も時間とともに劣化するので、点灯しなくなる場合もあります。

■光束維持率

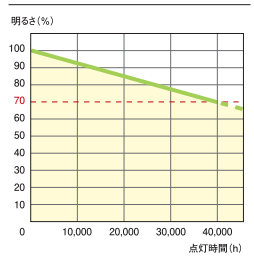

[紫外線・赤外線を抑えるLED]

■近距離からの照射も可能

紫外線をほとんど含まないLEDの光は、被照射物の色褪せや劣化を軽減します。さらに赤外線をほとんど含まないため、近距離から照射した場合でも被照射物に対する熱量もごくわずか。熱の影響を受けやすい商品のライティングに最適です。

■スペクトル分布比較（当社実測値）

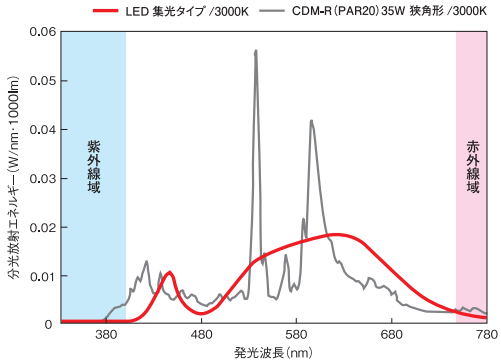

〔紫外線の影響〕
・被照射物の変退色の原因
・絵画、標本等美術品の劣化
・虫がよりつきやすい

〔赤外線の影響〕
・被照射物の温熱の原因
・生鮮食品の腐敗
・皮製品等にひびが入りやすい

■照射物の劣化を軽減

高価な美術品や絵画などの展示品への照明による負担が少なく、色褪せや劣化が起きにくいのが特長。ベースライトやスポットライトなど器具の組み合わせによって多彩な演出が楽しめます。

■虫が寄り付きにくい

LEDの光には、多くの虫が感知する紫外線がほとんど含まれません。すべての虫が紫外線を感知しているわけではありませんが、寄ってくる虫は少なく、屋外のライティングに最適です。

■コスメカウンターでの使用にも最適

化粧品の耐熱温度は40℃とされ、これ以上になると化粧品に含まれる油分が分離してしまいます。LEDなら従来ディスプレイ用として使用されているダイクロハロゲン球と比較して発熱量が非常に少ないので、近距離のスポット照射も可能です。

■サーモグラフィーによる表面温度比較

測定条件:周囲温度20℃　点灯後1時間照射距離250mm

LZS-92494MT（LED5W）を使用

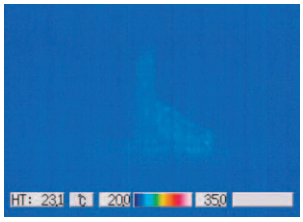

照射面最高温度:23.1℃



12Vダイクロハロゲン球35Wを使用

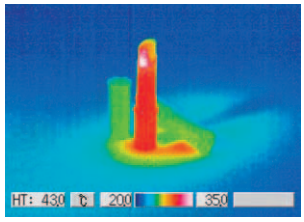

照射面最高温度:43.0℃



※表面温度の値はおおよその目安です。実際の周辺環境によって異なる場合がありますので、あらかじめご了承ください。

[用途に応じた演色性・色温度]

■演色性

色の見え方を演色性と呼び、白熱灯を基準に「Ra」という単位で表します。Raは数字が大きいほど白熱灯に近いことを示し、最高がRa100になります。

[演色評価数]

	Ra	R1	R2	R3	R4	R5	R6	R7	R8	R9	R10	R11	R12	R13	R14	R15
Quality plus光源	96	98	98	96	94	98	96	95	96	95	97	93	93	97	97	97
中演色	83	82	92	95	80	82	91	82	57	4	82	78	69	84	98	73
昼白色蛍光灯	79	89	89	54	82	81	72	86	76	16	40	63	55	92	70	92

※演色評価数とは、演色性を評価できるように数値で表したものです。ある物体を照らしている照明が基準光と比較してどれだけ色を忠実に再現できているかという観点から評価します。
※RaはR1～R8までの数値の平均値で、演色評価数の代表的な値です。
※特殊演色評価数R9～R15の中で特にR9（赤色）とR15（日本人の肌色）が、綺麗に見える重要な波長です。

■色温度と明るさ

人はロウソク1本の灯り（1Lx,1700K以下）でくつろぎを感じ、太陽光（100,000Lx以上,6500K）で満たされた空間では開放感を感じます。明るさと色温度は密接に関係し、人の心に影響をもたらします。

[色温度と照度の効果]（クルイトフ Kruitof,1941）

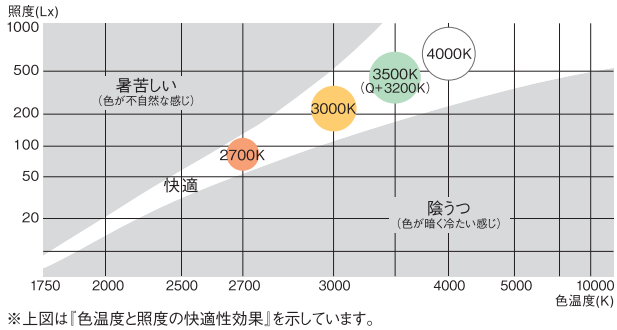

※上図は『色温度と照度の快適性効果』を示しています。

[色温度]

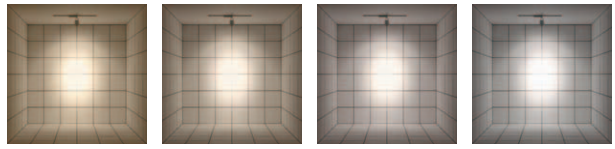

●:2700K	●:3000K	●:3500K	○:4000K
[快適照度]			
120Lx以下	120～500Lx	300～800Lx	800Lx以上
[推奨空間例]			
・住空間 ・バーラウンジ ・飲食 ・ホテル客室	・美術館 ・博物館 ・店舗 ・飲食	・店舗 ・建築空間 ・商品展示	・アパレル店舗 ・コスメ店舗 ・美容関連空間 ・医療関連空間

[調　光]

■調光して消費電力をダウン

LEDは調光すると、明るさに比例して消費電力が少なくなります。





■LED調光時の明るさと電力の関係

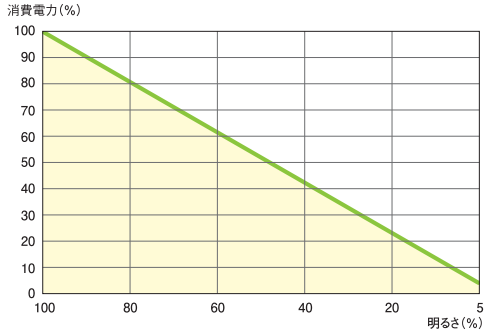

※グラフの値はおおよその目安です。実際とは異なる場合がありますので、あらかじめご了承ください。

非常用照明器具の解説

非常用照明器具は多数の人が集まるところで、火災等の事故により停電したときに、
迅速かつ安全に避難できるよう、室内や通路を明るく照らしだす照明器具です。
当社の非常用照明器具は非常用照明器具自主評定委員会の性能評定に合格し、
同委員会の評定マークの表示が許可された高性能の非常用照明器具です。
信頼の高さが実証されております。

評定マーク

LED非常用照明器具

従来の建築基準法告示では、非常用光源は「白熱灯」と「蛍光灯」に限られていました。

▶

国土交通大臣認定制度を利用することで「LED」を非常用光源として使用していました。

▶

建築基準法告示が改正され、非常用光源に「LED」の項目が追加されました。

※LEDの場合は、常温時に蛍光灯と同様、2Lxの確保が必要です。

非常用の照明装置の設置基準（令第126条の4及び防災設備に関する指針2004年版より抜粋）

対象建築物	対象建築物のうち設置義務のある部分	対象建築物のうち設置義務免除の建築物又は部分
1. 特殊建築物 (一)劇場、映画館、演芸場、観覧場、公会堂、集会場 (二)病院、診療所（患者の収容施設があるものに限る）、ホテル、旅館、下宿、共同住宅、寄宿舎、児童福祉施設等 (三)学校等(注1)、博物館、美術館、図書館 (四)百貨店、マーケット、展示場、キャバレー、カフェー、ナイトクラブ、バー、ダンスホール、遊技場、公衆浴場、待合、料理店、飲食店、物品販売業を営む店舗（床面積10㎡以内のものを除く）	① 居室(注2) ② 令第116条の2第1項第一号に該当する窓、その他の開口部を有しない居室(注3)（無窓の居室） ③ ①及び②の居室から、地上へ通ずる避難路となる廊下、階段その他の通路 ④ ①、②又は③に類する部分、例えば、廊下に接するロビー、通り抜け避難に用いられる場所、その他通常、照明設備が必要とされる部分	① イ. 病院の病室 ロ. 下宿の宿泊室 ハ. 寄宿舎の寝室 ニ. これらの類似室(注4) ② 共同住宅、長屋の住戸 ③ 学校等 ④ 採光上有効に直接外気に開放された通路や屋外階段等 ⑤ 平成12建告第1411号による居室等(注5) ⑥ その他(注6)
2. 階数が3以上で、延べ面積が500㎡を超える建築物	〔同上〕	上記の①②③④⑤⑥ ⑦一戸建て住宅
3. 延べ面積が1,000㎡を超える建築物	〔同上〕	〔同上〕
4. 無窓の居室を有する建築物	① 無窓の居室(注3) ② ①の居室から、地上へ通ずる避難路となる廊下、階段その他の通路 ③ ①又は②に類する部分、例えば、廊下に接するロビー、通り抜け避難に用いられる場所、その他通常、照明設備が必要とされる部分	上記の①②③④

注1）学校等とは、学校、体育館、ボーリング場、スキー場、スケート場、水泳場又はスポーツの練習場をいう（「建基令」第126条の2）。
学校とは、おおむね学校教育法にいう学校をいい、学校教育法でいう学校とは、小学校、中学校、高等学校、大学、高等専門学校、盲学校、聾学校、養護学校、幼稚園、専修学校および各種学校をいう。他の法令の規制によるその他の学校（例、各省の組織の中の学校等）は含まれない。
体育館で観覧席を有するもの、又は観覧の用に供するものは、集会場と見なされて除外されない。
学校で夜間部が併設されているものは、法規制上は不要であるが、避難上安全を確保するために、避難経路である廊下、階段、屋外への出入口には、原則的に必要であろう。

注2）居室とは、居住、執務、作業、集会、娯楽その他これらに類する目的のために継続的に使用する室をいう。

注3）令第116条の2第1項第一号に該当する窓その他の開口部を有しない居室とは、採光に有効な部分の面積の合計が、当該居室の床面積1/20以上の開口部を有しない居室をいう。

注4）これらの類似室には、事務所ビル等の管理人室は、長屋もしくは共同住宅の住戸に類する居室と見なされ含まれるが、当直室の場合は不特定の人々が使用する居室に見なされ含まれない。

注5）平成12年建設省告示第1411号による適用除外の居室等を例示すれば、次のとおりである。

イ）小部屋を含む建物の例
半円で歩行距離を示すのは適当ではないが、具体的な通路の示し方がないので半円で示した。実際の歩行距離によって制限を受けるので注意を要する。

1.小部屋部分は30m以内であり、除外される。
2.大部屋部分は30mをこえる部分があり、この大部屋すべてに設置が必要となる。
3.廊下部分は避難経路となるので設置を必要とする。
4.避難階の直上階、直下階は30m以内が20m以内となるので注意を要する。

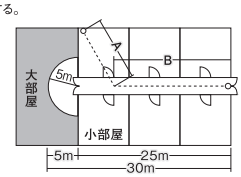

（避難階の場合、A+B≦30m）

ロ）工事の例

i）機器設置が不明の場合

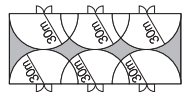

30mでおおわれないグレー部分があり、この建物はすべて設置を必要とする。

ii）機器配置が明確の場合

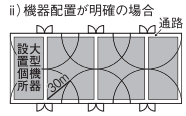

この建物はすべて設置を必要とするが、グレー部分の大型機器設置個所は除外され、通路のみに設置を必要とする。

注6）その他次の部分は、設置義務が免除できる。

イ）ホテル、旅館等において、前室と奥の部屋の間がふすま、障子等随時開放することができるもので仕切られた2部屋は、1部屋と見なしてよいので、避難経路に近い前室に設置すればよい（下図参照）。

ロ）地下駐車場の駐車スペースは居室に該当せず、車路は、人が通常出入する通路ではないので必ずしも法的には必要がない。ただし避難のために通路として使用されることがあるので設置することが望ましい。

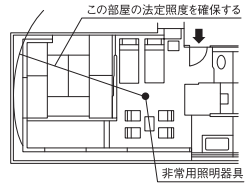

消防法との関係（階段通路誘導灯について）

階段にかぎり建築基準法で定める耐熱性、即時点灯性能等の規定を満足し、
しかも消防法に適合するLED照明器具で床面を2lx以上、30分間非常点灯するものを使用すれば、
非常用の器具と誘導灯を兼用できます。
なお、「誘導灯兼用形」には評定マークの他に「誘導灯認定証票」が添付されています。

非常用照明器具の配置方式

LED非常用照明器具は、30分間非常点灯した後で床面の水平面照度が2lx以上となるように配置してください。
右表は、各天井高さ（器具取付高さ）に対して単体で配置する場合、直線配置にする場合、四角形配置にする場合、
それぞれの場合の2lxが得られる最大照度範囲及び照明器具の最大取付間隔を表わしていますので、
その数値以下の間隔で配置してください。

設置間隔表（廊下幅2m 照度2lx範囲）

器具取付高さ(m)		2.1	2.4	2.6	3.0	4.0	5.0	6.0	7.0
単体配置	A1	6.7	7.0	7.1	7.4	7.9	8.3	8.4	8.5
	A1'	5.2	5.4	5.5	5.7	6.1	6.3	6.5	6.4
	B1	4.7	4.9	5.1	5.4	6.0	6.3	6.6	6.6
直列配置	A2	14.6	15.3	15.7	16.5	17.9	19.0	19.8	20.3
	B2	11.2	11.9	12.3	13.1	14.7	15.9	16.9	17.5
四角配置	A4	14.6	15.1	15.5	16.1	17.5	18.6	19.4	20.0
	B4	9.8	10.4	10.8	11.5	12.9	14.1	15.2	16.0

■ 単体配置の場合

各天井高さ（器具取付高さ）に対して、2lxの範囲を図1A1で、蛍光灯のように配光に方向性のある場合は図2、図3のようにランプの軸に直角の方向（A断面方向）をA1およびA1'、平行の方向（B断面方向）をB1で表わします。

図1

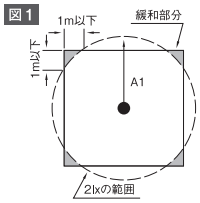

図2

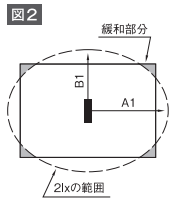

図3

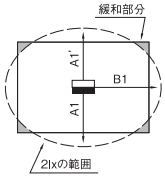

■ 直列配置の場合

各天井高さ（器具取付高さ）に対して、巾2mの廊下で壁際の合成照度が2lx以上となるための最大取付間隔（単位m）をA2、B2で表わしています。
蛍光灯のように配光に方向性のある場合で、図4のようにA断面方向に配置する場合はA2、図5のようにB断面方向に配置する場合はB2で表わしますので、この数値以下の間隔で非常灯を取付けてください。また廊下の端部は、単体配置の表により照度範囲A1、A1'、B1を決定してください。

図4

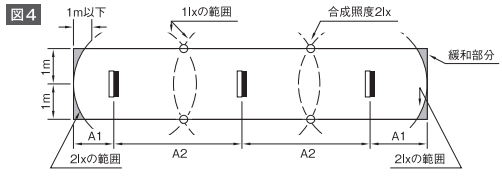

図5

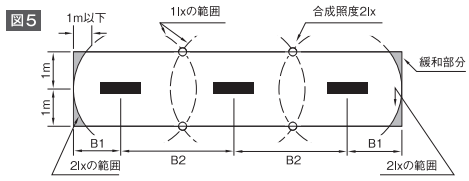

■ 四角配置の場合

各天井高さ（器具取付高さ）に対して、照明器具の対角線の交点が2lx以上、また照明器具から壁までの距離を1mとした場合の最大取付間隔（単位m）をA4で表わしています。蛍光灯や組込型器具のように配光に方向性のある場合は、図6のようにA断面方向の間隔A4、B断面の方向をB4で表わしますのでこの数値以下の間隔に取付けてください。

図6

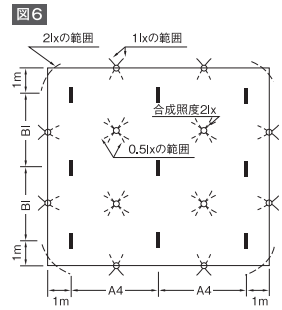

■ 階段配置の見方

階段配置表（表1）は、図7の方向に器具を取り付け、踊り場又は踏面で2lx（または1lx）の照度が確保できる、器具中心からの最大距離を示します。表中X+の値は、図7に示すように器具中心よりランプ軸方向の壁までの距離をYmとした場合、階段側で2lxの照度が得られる最大距離を示します。同様に、Xの値は、階段側で1lxの照度が得られる最大距離を示します。X-はランプ軸と直角方向の壁側（即ち階段と反対側）で2lxが得られる最大距離を示します。踊り場の照度チェックには2lxのデータを、階段の中間部のチェックには1lxのデータを使用します。逆富士形1灯用などの対称配光ではX+とX-の値は同じになるため、表2の通りX+のみで表しています。

表1　階段配置表の例

取付高さ(m)				1.0	1.5	2.0	2.5	3.0	4.0	5.0
階段配置	Y=2m	2.0lx	X+	2.6	3.5	4.1	4.7	5.1	5.8	6.2
			X-	1.4	2.1	2.6	3.0	3.3	3.7	3.9
		1.0lx	X	3.3	4.3	5.1	5.8	6.4	7.4	8.1
	Y=3m	2.0lx	X+	0.0	2.7	3.5	4.1	4.6	5.3	5.8
			X-	0.0	1.1	1.8	2.3	2.7	3.1	3.3
		1.0lx	X	2.5	3.7	4.6	5.4	6.0	7.0	7.8

表2　階段配置表（器具A）

取付高さ(m)				1.0	1.5	2.0	2.5	3.0	4.0	5.0
階段配置	Y=2m	2.0lx	X+	1.9	2.5	2.8	2.9	2.9	2.6	1.1
		1.0lx	X	3.1	3.7	4.2	4.5	4.7	4.8	4.7

表3　階段配置表（器具B）

取付高さ(m)				1.0	1.5	2.0	2.5	3.0	4.0	5.0
階段配置	Y=2m	2.0lx	X+	0.0	2.0	2.3	2.4	2.3	0.0	0.0
		1.0lx	X	2.9	3.5	3.8	4.0	4.2	4.2	3.8

器具配置と照度範囲

（表1の器具を高さ2.5mに取付けた場合）

図7

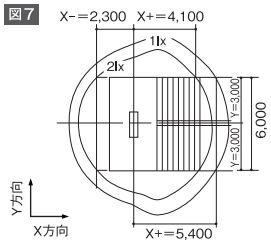

踏面が2lx未満となる場合

図9

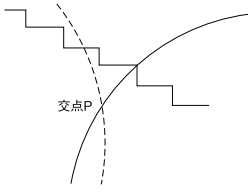

照明配置（例）

図8

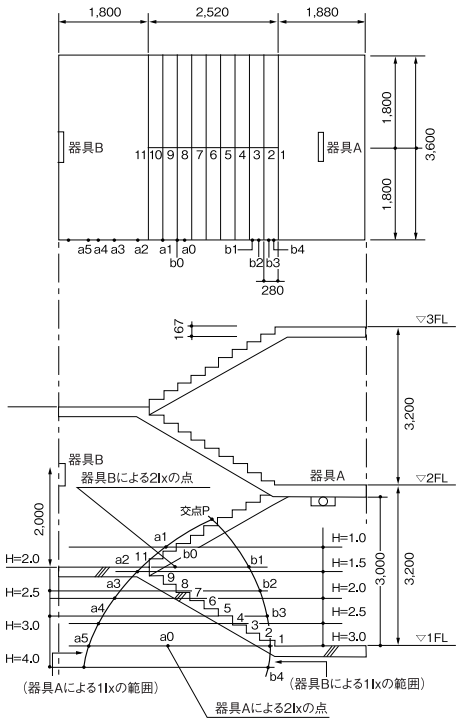

〈踊り場の照度確認〉

図8より配置条件は、階段の幅3.6m、器具Aの取付高さ3.0m、器具Bの取付高さ2.0mです。この場合、2lxを得る最大距離は階段配置表のY=2mのデータから読み取ります。器具Aの最大距離は表2より2.9m、器具Bの最大距離は表3より2.3mとなります。それぞれの器具による壁際の最大距離のa0、b0とし図8に示します。各踊り場はa0、b0の内側にあるため、2lx以上の照度が確保できることが分かります。

〈階段の中間部の照度確認〉

①器具Aによる1lxの照度範囲

図8より器具Aの取付高さは、1階からでは3.0m、踊り場の高さからでは約1.0mとなります。表2より、Y=2m、取付高さ3.0～1.0mの範囲の高さで1lxが得られる最大距離を読み取ります。壁際で1lxとなる点をa1～a5とし、各点を実線で結んだものを図8に示します。

②器具Bによる1lxの照度範囲

器具Bの取付高さは、踊り場からでは約2.0m、1階からでは約4.0mになります。表3より、Y=2m、取付高さ2.0～4.0mの範囲で1lxの最大距離を読み取ります。壁際で1lxとなる点をb1～b4とし、各点を波線で結んだものを図8に示します。

③器具Aと器具Bの合成照度

図8から、器具Aにより1lxが得られる踏面はNo.1からNo.10になります。器具Bでは同様に1lx以上の踏面はNo.3からNo.11になります。従って階段の中間部の合成照度は2lx以上になります（言い換えれば、実線と波線の交点Pが踏面より上側にあればよいことになります）。

図9のように、交点Pが踏面より下側にあれば、階段の中間部の照度は2lx未満となります。

〈非常用照明、階段通路誘導灯兼用形　配置表中の0について〉

設置間隔表、階段配置表の表中の0表記については必要な水平面照度2lxを満たしませんので、その条件での使用はできません。

INDEX 商品索引

■索引は品番LZ0-00000の青色の数字を若い順に並べています。
■品番のLZが赤字の商品にはランプが付いていません。
■入力電圧が100～242の消費電力(W)とVAは、最大値を表記しています。詳しくは本文をご参照ください。
■希望小売価格が青字の商品は電源が別売です。
■電源別売商品の消費電力(W)とVAは、標準出力電源使用時の値です。
■ ㊟は、受注生産にて承ります。

GW002 ～ 60714YS

品番	頁	希望小売価格(税抜)	入力電圧(V)	消費電力(W)	VA
LSV-GW002	735	158,000	100/200/242		
LSV-IS001	735	47,800	100		
LSV-IS002	735	69,800	100		
LSV-IS003	735	72,800	100		
LSV-KS001E	735	39,800			
LSV-PW001	735	34,800	100/200/242		
LSV-PW002	735	37,200	100/200/242		
LSV-PW003	735	39,800	100/200/242		
LSV-RP001 ㊟	735	58,000	100/200/242		
LSV-SR001	735	34,800	100/200/242		
LSV-SW001	735	45,800	100/200/242		
LSV-SW002	735	63,800	100		
LSV-SW003	735	65,800	100		
LSV-SW004	735	61,800	100/200/242		
LZW-60159YB	649	25,800	100/200/242	15	18/21/23
LZW-60159YS	649	25,800	100/200/242	15	18/21/23
LZW-60160YB	649	25,800	100/200/242	15	18/21/23
LZW-60160YS	649	25,800	100/200/242	15	18/21/23
LZW-60559YB	650	16,800	100	9	15
LZW-60559YS	650	16,800	100	9	15
LZW-60560YB	650	16,800	100	9	15
LZW-60560YS	650	16,800	100	9	15
LZW-60562YB	656	22,500	100	9	15
LZW-60562YS	656	22,500	100	9	15
LZW-60563YB	656	22,500	100	9	15
LZW-60563YS	656	22,500	100	9	15
LZW-60568YB	659	28,800	100	9	15
LZW-60568YS	659	28,800	100	9	15
LZW-60569YB	659	28,800	100	9	15
LZW-60569YS	659	28,800	100	9	15
LZW-60709AB	648	27,000	100	16	26
LZW-60709AS	648	27,000	100	16	26
LZW-60709YB	648	27,000	100	16	26
LZW-60709YS	648	27,000	100	16	26
LZW-60710AB	648	27,000	100	16	26
LZW-60710AS	648	27,000	100	16	26
LZW-60710YB	648	27,000	100	16	26
LZW-60710YS	648	27,000	100	16	26
LZW-60711NB	647	39,000	100/200	26	27
LZW-60711NS	647	39,000	100/200	26	27
LZW-60711YB	647	39,000	100/200	26	27
LZW-60711YS	647	39,000	100/200	26	27
LZW-60712NB	647	39,000	100/200	26	27
LZW-60712NS	647	39,000	100/200	26	27
LZW-60712YB	647	39,000	100/200	26	27
LZW-60712YS	647	39,000	100/200	26	27
LZW-60713NB	646	45,000	100/200	37	39
LZW-60713NS	646	45,000	100/200	37	39
LZW-60713YB	646	45,000	100/200	37	39
LZW-60713YS	646	45,000	100/200	37	39
LZW-60714NB	646	45,000	100/200	37	39
LZW-60714NS	646	45,000	100/200	37	39
LZW-60714YB	646	45,000	100/200	37	39
LZW-60714YS	646	45,000	100/200	37	39

60715NB ～ 60815NW

品番	頁	希望小売価格(税抜)	入力電圧(V)	消費電力(W)	VA
LZW-60715NB	645	49,000	100/200	46	47
LZW-60715NS	645・710	49,000	100/200	46	47
LZW-60715YB	645	49,000	100/200	46	47
LZW-60715YS	645・710	49,000	100/200	46	47
LZW-60716NB	645	49,000	100/200	46	47
LZW-60716NS	645	49,000	100/200	46	47
LZW-60716YB	645	49,000	100/200	46	47
LZW-60716YS	645	49,000	100/200	46	47
LZD-60754AW	200	18,800	100/200/242	26	26/27/28
LZD-60754NW	200	18,800	100/200/242	26	26/27/28
LZD-60754YW	200	18,800	100/200/242	26	26/27/28
LZD-60756AW	200	26,800	100/200/242	50	52
LZD-60756NW	200	26,800	100/200/242	50	52
LZD-60756YW	200	26,800	100/200/242	50	52
LZD-60777NW	207	18,800	100	18	32
LZD-60777YW	207	18,800	100	18	32
LZW-60779NW	241	19,800	100	18	32
LZW-60779YW	241	19,800	100	18	32
LZW-60785AB	235	9,800	100	8.5	17
LZW-60785AW	235	9,800	100	8.5	17
LZW-60785LB	235	9,800	100	8.5	17
LZW-60785LW	235	9,800	100	8.5	17
LZW-60786AB	235	9,800	100	8.5	17
LZW-60786AW	235	9,800	100	8.5	17
LZW-60786LB	235	9,800	100	8.5	17
LZW-60786LW	235	9,800	100	8.5	17
LZW-60787AB	236	14,800	100/200/242	15	19/22/24
LZW-60787AW	236	14,800	100/200/242	15	19/22/24
LZW-60787LB	236	14,800	100/200/242	15	19/22/24
LZW-60787LW	236	14,800	100/200/242	15	19/22/24
LZW-60788AB	236	14,800	100/200/242	15	19/22/24
LZW-60788AW	236	14,800	100/200/242	15	19/22/24
LZW-60788LB	236	14,800	100/200/242	15	19/22/24
LZW-60788LW	236	14,800	100/200/242	15	19/22/24
LZW-60789YB	655	27,800	100/200/242	15	18/21/23
LZW-60789YS	655	27,800	100/200/242	15	18/21/23
LZW-60797NW	237	19,800	100/200/242	26	26/27/28
LZW-60797YW	237	19,800	100/200/242	26	26/27/28
LZW-60798NW	237	28,800	100/200/242	50	52
LZW-60798YW	237	28,800	100/200/242	50	52
LZW-60799NW	238	46,800	100/200/242	83	84
LZW-60799WW	238	46,800	100/200/242	83	84
LZW-60799YW	238	46,800	100/200/242	83	84
LZW-60800NW	238	46,800	100/200/242	83	84
LZW-60800WW	238	46,800	100/200/242	83	84
LZW-60800YW	238	46,800	100/200/242	83	84
LZP-60801AW	620	35,000	100/200/242	47	47
LZP-60801NW	620	35,000	100/200/242	47	47
LZP-60801YW	620	35,000	100/200/242	47	47
LZP-60803AW	619	50,000	100/200/242	83	84
LZP-60803NW	619	50,000	100/200/242	83	84
LZP-60803YW	619	50,000	100/200/242	83	84
LZD-60815AW	202	19,800	100/200/242	26	26/27/28
LZD-60815NW	202	19,800	100/200/242	26	26/27/28

60815YW ～ 90435

品番	頁	希望小売価格(税抜)	入力電圧(V)	消費電力(W)	VA
LZD-60815YW	202	19,800	100/200/242	26	26/27/28
LZD-60816AW	202	27,800	100/200/242	50	52
LZD-60816NW	202	27,800	100/200/242	50	52
LZD-60816YW	202	27,800	100/200/242	50	52
LZP-60830AW	616	39,800	100/200	50	52
LZP-60830NW	616	39,800	100/200	50	52
LZP-60830YW	616	39,800	100/200	50	52
LZP-60831AW	615	62,000	100/200	90	90
LZP-60831NW	615	62,000	100/200	90	90
LZP-60831YW	615	62,000	100/200	90	90
LZP-60832AW	614	69,800	100/200	104	105
LZP-60832NW	614	69,800	100/200	104	105
LZP-60832WW	614	69,800	100/200	104	105
LZP-60859AW	618	55,000	100/200/242	104	105
LZP-60859NW	618	55,000	100/200/242	104	105
LZP-60859WW	618	55,000	100/200/242	104	105
LZD-90030WW	213	6,800	100	6.1	11
LZD-90030YW	213	6,800	100	7.0	12
LZD-90031WW	213	6,800	100	6.1	11
LZD-90031YW	213	6,800	100	7.0	12
LZW-90098YB	240	13,500	100	6.1	11
LZW-90098YW	240	13,500	100	6.1	11
LZW-90192WB	671	52,000	100	18.2	32
LZW-90192WW	671	52,000	100	18.2	32
LZW-90192YB	671	52,000	100	18.2	32
LZW-90192YW	671	52,000	100	18.2	32
LZW-90193WB	676	67,000	100	18.2	32
LZW-90193WW	676	67,000	100	18.2	32
LZW-90193YB	676	67,000	100	18.2	32
LZW-90193YW	676	67,000	100	18.2	32
LZA-90239	510	1,300			
LZA-90240	510	1,800			
LZA-90285	649・655	5,000			
LZA-90286	650・662	4,500			
LZA-90287	650・662	4,500			
LZA-90288	650・662	5,000			
LZA-90295	509	1,800			
LZA-90296	509	2,800			
LZA-90297	509	3,500			
LZA-90298	364・440	250			
LZA-90300	161・721	2,700			
LZA-90301	161・721	2,700			
LZA-90302	161・721	3,000			
LZA-90303	161・721	3,000			
LZA-90304	161・721	3,000			
LZA-90305	161・721	3,000			
LZA-90306E	744	12,000	100		
LZD-90338XB	209・210	4,800	100		
LZD-90338XW	209・210	4,800	100		
LZA-90380	649	11,000			
LZA-90433	162・722	4,500			
LZW-90434YB	244	15,800	100	7	12
LZW-90434YW	244	15,800	100	7	12
LZA-90435	311・440	2,500			

90436 ～ 90748

品　番	頁	希望小売価格（税抜）	入力電圧（V）	消費電力（W）	VA
LZA-90436	315・453	4,000			
LZA-90437	311・440	6,000			
LZA-90438	315・407	6,500			
LZA-90439	311・440	6,000			
LZA-90440	315・407	6,500			
LZW-90454YBE	686	16,800	100	6.1	11
LZW-90454YSE	686	16,800	100	6.1	11
LZW-90455YBE	685	16,800	100	6.1	11
LZW-90455YSE	685	16,800	100	6.1	11
LZY-90491YTE	509	14,600	100	4	4
LZY-90492YTE	509	26,000	100	8	8
LZY-90493YTE	509	35,400	100	12	12
LZA-90494YTE	509	11,000	100	1	1
LZS-90498XB	444・448	4,800	100		
LZS-90498XW	444・448	4,800	100		
LZA-90525	313・648	3,500			
LZA-90526	313・419	2,200			
LZA-90527	313・419	6,200			
LZA-90528	313・419	6,200			
LZA-90570	360	250			
LZA-90571	309・446	2,200			
LZA-90572	309・446	2,000			
LZA-90573	309・446	5,500			
LZA-90574	309・446	5,500			
LZD-90626XB	353・354	6,900	100		
LZD-90626XW	353・354	6,900	100		
LZD-90628XB	353・354	6,900	100		
LZD-90628XW	353・354	6,900	100		
LZW-90630XB	651・652	9,800	100		
LZW-90630XS	651・652	9,800	100		
LZW-90631XB	657・658	12,500	100		
LZW-90631XS	657・658	12,500	100		
LZW-90633XB	661・662	18,800	100		
LZW-90633XS	661・662	18,800	100		
LZA-90635	311・440	2,100			
LZA-90636	315・407	2,300			
LZS-90658AW	449	43,300	100	47	47
LZS-90658NW	449	43,300	100	47	47
LZS-90658YW	449	43,300	100	47	47
LZA-90659	449	6,000			
LZA-90661	449	7,000			
LZW-90666YB	678	35,000	100/200/242	15	18/21/23
LZW-90666YS	678	35,000	100/200/242	15	18/21/23
LZA-90681	210・746	7,000	100	5.6	8
LZA-90682	210・746	7,000	100	5.6	8
LZA-90683	210・746	7,000	100	5.6	8
LZA-90684	210・746	7,000	100	5.6	8
LZA-90718	200・237	1,500			
LZA-90719	200・237	1,200			
LZW-90740YB	685	15,800	100	7.1	9
LZW-90740YS	685	15,800	100	7.1	9
LZA-90746	645・648	9,000			
LZA-90747	645・648	9,000			
LZA-90748	648	5,000			

90749 ～ 90813E

品　番	頁	希望小売価格（税抜）	入力電圧（V）	消費電力（W）	VA
LZA-90749	648	5,000			
LZA-90750	647	5,800			
LZA-90751	647	5,800			
LZA-90752	645・710	6,800			
LZA-90753	645・710	6,800			
LZA-90754	648	2,500			
LZA-90755	647	3,500			
LZA-90756	645・646	4,000			
LZA-90757	648	4,000			
LZA-90758	648	4,000			
LZA-90759	647	4,800			
LZA-90760	647	4,800			
LZA-90761	645・710	5,800			
LZA-90762	645・710	5,800			
LZA-90764	647	3,500			
LZA-90765	645・646	4,000			
LZA-90768	665・673	7,000			
LZA-90769	665・673	7,000			
LZA-90770	665・666	6,000			
LZA-90771	665・666	6,000			
LZW-90777YD	699	110,000	100/200	26	27
LZW-90778YD	699	175,000	100/200	50	52
LZA-90779	698・699	120,000			
LZW-90780ND	700	190,000	100/200/242	50	52
LZW-90780YD	700	190,000	100/200/242	50	52
LZA-90781	694・700	68,000			
LZW-90782WB	698	120,000	100	18.2	32
LZW-90782YB	698	120,000	100	18.2	32
LZW-90783WB	698	180,000	100	36.4	64
LZW-90783YB	698	180,000	100	36.4	64
LZW-90784WB	676	62,000	100	18.2	32
LZW-90784WW	676	62,000	100	18.2	32
LZW-90784YB	676	62,000	100	18.2	32
LZW-90784YW	676	62,000	100	18.2	32
LZW-90785WB	672	39,800	100	9.1	16
LZW-90785WW	672	39,800	100	9.1	16
LZW-90785YB	672	39,800	100	9.1	16
LZW-90785YW	672	39,800	100	9.1	16
LZA-90786	671・672	6,500			
LZB-90788AWE	610	39,000	100	30	30
LZB-90788WWE	610	39,000	100	30	30
LZB-90788YWE	610	39,000	100	30	30
LZB-90789AWE	610	58,000	100	56	56
LZB-90789WWE	610	58,000	100	56	56
LZB-90789YWE	610	58,000	100	56	56
LZA-90790	649・655	5,000			
LZW-90800XB	245・246	10,000	100		
LZW-90800XW	245・246	10,000	100		
LZW-90804WD	700	98,000	100	9.1	16
LZW-90804YD	700	98,000	100	9.1	16
LZW-90805WD	699	148,000	100	18.2	32
LZW-90805YD	699	148,000	100	18.2	32
LZA-90806	699・700	90,000			
LZA-90813E	235・723	3,500	100		

90814E ～ 91102WWE

品　番	頁	希望小売価格（税抜）	入力電圧（V）	消費電力（W）	VA
LZA-90814E	236・723	5,000	100/200/242		
LZA-90815E	165・723	7,500	100/200/242		
LZA-90816E	200・723	11,000	100/200/242		
LZA-90817E	178・723	14,000	100/200/242		
LZA-90820E	235・723	6,000	100		
LZA-90821E	236・723	8,000	100		
LZA-90822E	165・723	11,000	100		
LZA-90823E	235・723	8,000	100/200/242		
LZA-90824E	236・723	9,000	100/200/242		
LZA-90825E	165・723	11,000	100/200/242		
LZA-90826E	200・723	14,500	100/200/242		
LZA-90827E	178・723	16,000	100/200/242		
LZA-90837E	744	17,800	100		
LZA-90839	162・722	3,000			
LZA-90840	162・722	4,000			
LZA-90841	162・722	4,500			
LZA-90842	162・722	4,800			
LZD-90889XB	351・352	6,900	100		
LZD-90889XW	351・352	6,900	100		
LZY-90959AT	514	15,800	100	15	15
LZY-90959LT	514	15,800	100	15	15
LZY-90959NT	514	15,800	100	15	15
LZY-90960AT	514	19,800	100	23	23
LZY-90960LT	514	19,800	100	23	23
LZY-90960NT	514	19,800	100	23	23
LZY-90961AT	514	25,800	100	30	30
LZY-90961LT	514	25,800	100	30	30
LZY-90961NT	514	25,800	100	30	30
LZA-90962	514	2,000			
LZA-90963	514	700			
LZA-90964	514	1,500			
LZA-90965	514	1,200			
LZA-90966	514	850			
LZA-90979	614・620	13,000			
LZA-90980	614・620	13,000			
LZA-90981	614・620	6,800			
LZB-90986AW ㊙	230・602	49,000	100/200/242	76	78
LZB-90986NW	230・602	49,000	100/200/242	76	78
LZB-90986YW ㊙	230・602	49,000	100/200/242	76	78
LZA-90993	238	2,000			
LZB-91078AW	602	50,000	100/200/242	56	56
LZB-91078WW	602	50,000	100/200/242	56	56
LZB-91082AW	603	45,000	100/200/242	56	56
LZB-91082WW	603	45,000	100/200/242	56	56
LZB-91084AW	604	43,000	100/200/242	56	56
LZB-91084WW	604	43,000	100/200/242	56	56
LZB-91086AW	603	69,800	100/200/242	113	113
LZB-91086WW	603	69,800	100/200/242	113	113
LZB-91088AW	604	69,800	100/200/242	113	113
LZB-91088WW	604	69,800	100/200/242	113	113
LZB-91089WW	603	49,300	100/200/242	56	56
LZB-91090WW	604	45,000	100/200/242	56	56
LZB-91102AWE	600	48,000	100/200/242	40	40
LZB-91102WWE	600	48,000	100/200/242	40	40

INDEX 商品索引

■索引は品番LZ0-00000の青色の数字を若い順に並べています。
■品番のLZが赤字の商品にはランプが付いていません。
■入力電圧が100～242の消費電力(W)とVAは、最大値を表記しています。詳しくは本文をご参照ください。
■希望小売価格が青字の商品は電源が別売です。
■電源別売商品の消費電力(W)とVAは、標準出力電源使用時の値です。
■ ㊫は、受注生産にて承ります。

91103AW ～ 91313XW

品番	頁	希望小売価格(税抜)	入力電圧(V)	消費電力(W)	VA
LZB-91103AW	600	55,000	100/200/242	56	56
LZB-91103WW	600	55,000	100/200/242	56	56
LZA-91105E ㊫	166・723	5,000	100/200/242		
LZA-91106E ㊫	236・723	5,000	100/200/242		
LZA-91107	207・241	7,500	100/200		
LZA-91108E ㊫	165・723	7,500	100/200/242		
LZA-91109E ㊫	200・723	11,000	100/200/242		
LZA-91111E ㊫	178・723	14,000	100/200/242		
LZA-91113E ㊫	618・723	18,000	100/200/242		
LZA-91115E	166・723	5,000	100/200/242		
LZA-91116	207・241	7,500	100/200		
LZA-91120E	166・723	8,000	100		
LZA-91121	207・241	11,000	100		
LZA-91122E	167・723	8,000	100/200/242		
LZA-91123E	166・723	9,000	100/200/242		
LZA-91124	207・241	11,000	100/200		
LZA-91126E	618・723	18,000	100/200/242		
LZW-91231YW	686	15,800	100	4.2	7
LZA-91242	162・722	4,800			
LZD-91283AW	207	13,800	100/200	21	22
LZD-91283NW	207	13,800	100/200	21	22
LZD-91283YW	207	13,800	100/200	21	22
LZD-91284AW	208	13,800	100/200	21	22
LZD-91284NW	208	13,800	100/200	21	22
LZD-91284YW	208	13,800	100/200	21	22
LZW-91285NW	241	15,800	100/200	21	22
LZW-91285YW	241	15,800	100/200	21	22
LZD-91289YB	212	9,800	100	4.2	7
LZD-91289YW	212	9,800	100	4.2	7
LZA-91295	211・745	12,000	100	14	18
LZA-91296	211・745	12,000	100	14	18
LZA-91297	211・745	12,000	100	14	18
LZA-91298	211・745	12,000	100	14	18
LZS-91300XB	444・448	4,800	100		
LZS-91300XW	444・448	4,800	100		
LZS-91303XB	443	6,200	100		
LZS-91303XW	443	6,200	100		
LZS-91304XB	443	6,200	100		
LZS-91304XW	443	6,200	100		
LZD-91305XB	355・382	6,500	100		
LZD-91305XW	355・382	6,500	100		
LZD-91306XB	211	4,800	100		
LZD-91306XW	211	4,800	100		
LZD-91307XB	357	6,200	100		
LZD-91307XW	357	6,200	100		
LZB-91309AW	605	63,000	100/200/242	30	31
LZB-91309WW	605	63,000	100/200/242	30	31
LZB-91309YW	605	63,000	100/200/242	30	31
LZB-91310AW	605	78,000	100/200/242	40	41
LZB-91310WW	605	78,000	100/200/242	40	41
LZB-91310YW	605	78,000	100/200/242	40	41
LZK-91311XW	520	11,800	100/200		
LZK-91312XW	520	15,400	100/200		
LZK-91313XW	520	17,000	100/200		

91314XW ～ 91361ATVE

品番	頁	希望小売価格(税抜)	入力電圧(V)	消費電力(W)	VA
LZK-91314XW	520	23,800	100/200		
LZA-91315	520	3,000			
LZA-91316	520	3,000			
LZA-91322	506	700			
LZW-91326WB	678	29,000	100	12.2	22
LZW-91326WS	678	29,000	100	12.2	22
LZW-91326YB	678	29,000	100	12.2	22
LZW-91326YS	678	29,000	100	12.2	22
LZW-91336WB	697・698	66,000	100	18.2	32
LZW-91336YB	697・698	66,000	100	18.2	32
LZA-91339	697・698	68,000			
LZA-91340	645・648	9,000			
LZW-91344WBE	665・673	120,000	100/200	99	99
LZW-91344WSE	665・673	120,000	100/200	99	99
LZW-91344YBE	665・673	120,000	100/200	99	99
LZW-91344YSE	665・673	120,000	100/200	99	99
LZW-91345WD	670・675	58,000	100/200/242	44	45/44/46
LZW-91345WW	670・675	58,000	100/200/242	44	45/44/46
LZW-91345YD	670・675	58,000	100/200/242	44	45/44/46
LZW-91345YW	670・675	58,000	100/200/242	44	45/44/46
LZW-91346WD	669・674	68,000	100/200/242	77	78/78/80
LZW-91346WW	669・674	68,000	100/200/242	77	78/78/80
LZW-91346YD	669・674	68,000	100/200/242	77	78/78/80
LZW-91346YW	669・674	68,000	100/200/242	77	78/78/80
LZW-91347WDE	668・674	128,000	100/200/242	132	133/132/136
LZW-91347WWE	668・674	128,000	100/200/242	132	133/132/136
LZW-91347YDE	668・674	128,000	100/200/242	132	133/132/136
LZW-91347YWE	668・674	128,000	100/200/242	132	133/132/136
LZB-91349AW	606	53,000	100/200/242	56	56
LZB-91349WW	606	53,000	100/200/242	56	56
LZA-91354	697・700	54,000			
LZW-91355YD	700	170,000	100/200/242	16	19/22/24
LZY-91356ATF	488	13,500	100	7	7
LZY-91356LTF	488	13,500	100	7	7
LZY-91356NTF	488	13,500	100	7	7
LZY-91356YTF	488	13,500	100	7	7
LZY-91357ATF	488	16,000	100	10	10
LZY-91357LTF	488	16,000	100	10	10
LZY-91357NTF	488	16,000	100	10	10
LZY-91357YTF	488	16,000	100	10	10
LZY-91358ATF	488	17,800	100	13.5	14
LZY-91358LTF	488	17,800	100	13.5	14
LZY-91358NTF	488	17,800	100	13.5	14
LZY-91358YTF	488	17,800	100	13.5	14
LZY-91359ATF	488	20,000	100	16	16
LZY-91359LTF	488	20,000	100	16	16
LZY-91359NTF	488	20,000	100	16	16
LZY-91359YTF	488	20,000	100	16	16
LZY-91360ATF	488	23,500	100	19	19
LZY-91360LTF	488	23,500	100	19	19
LZY-91360NTF	488	23,500	100	19	19
LZY-91360YTF	488	23,500	100	19	19
LZY-91361ATF	487	12,500	100/200	6	11/14
LZY-91361ATVE ㊫	489	14,500	100/200	6	11/14

91361LTF ～ 91391YTE

品番	頁	希望小売価格(税抜)	入力電圧(V)	消費電力(W)	VA
LZY-91361LTF	487	12,500	100/200	6	11/14
LZY-91361LTV ㊫	489	14,500	100/200	6	11/14
LZY-91361NTF	487	12,500	100/200	6	11/14
LZY-91361NTV ㊫	489	14,500	100/200	6	11/14
LZY-91361YTF	487	12,500	100/200	6	11/14
LZY-91361YTV ㊫	489	14,500	100/200	6	11/14
LZY-91362ATF	487	15,000	100/200	9.5	16/20
LZY-91362ATVE ㊫	489	17,000	100/200	9.5	16/20
LZY-91362LTF	487	15,000	100/200	9.5	16/20
LZY-91362LTV ㊫	489	17,000	100/200	9.5	16/20
LZY-91362NTF	487	15,000	100/200	9.5	16/20
LZY-91362NTV ㊫	489	17,000	100/200	9.5	16/20
LZY-91362YTF	487	15,000	100/200	9.5	16/20
LZY-91362YTV ㊫	489	17,000	100/200	9.5	16/20
LZY-91363ATF	487	16,800	100/200	12.5	21/26
LZY-91363ATVE ㊫	489	18,800	100/200	12.5	21/26
LZY-91363LTF	487	16,800	100/200	12.5	21/26
LZY-91363LTV ㊫	489	18,800	100/200	12.5	21/26
LZY-91363NTF	487	16,800	100/200	12.5	21/26
LZY-91363NTV ㊫	489	18,800	100/200	12.5	21/26
LZY-91363YTF	487	16,800	100/200	12.5	21/26
LZY-91363YTV ㊫	489	18,800	100/200	12.5	21/26
LZY-91364ATF	487	19,000	100/200	15.5	16
LZY-91364ATVE ㊫	489	21,000	100/200	15.5	16
LZY-91364LTF	487・710	19,000	100/200	15.5	16
LZY-91364LTV ㊫	489	21,000	100/200	15.5	16
LZY-91364NTF	487・710	19,000	100/200	15.5	16
LZY-91364NTV ㊫	489	21,000	100/200	15.5	16
LZY-91364YTF	487	19,000	100/200	15.5	16
LZY-91364YTV ㊫	489	21,000	100/200	15.5	16
LZY-91365ATF	487	22,500	100/200	18.5	19
LZY-91365ATVE ㊫	489	24,500	100/200	18.5	19
LZY-91365LTF	487・710	22,500	100/200	18.5	19
LZY-91365LTV ㊫	489	24,500	100/200	18.5	19
LZY-91365NTF	487・710	22,500	100/200	18.5	19
LZY-91365NTV ㊫	489	24,500	100/200	18.5	19
LZY-91365YTF	487	22,500	100/200	18.5	19
LZY-91365YTV ㊫	489	24,500	100/200	18.5	19
LZA-91377	504・740	16,000	100		
LZA-91378	504・628	23,000	100		
LZY-91385WTE	510	14,500	DC24	7.7	7.7
LZY-91385YTE	510	14,500	DC24	7.7	7.7
LZY-91386WTE	510	17,000	DC24	9.6	9.6
LZY-91386YTE	510	17,000	DC24	9.6	9.6
LZY-91387WTE	510	21,000	DC24	13.5	13.5
LZY-91387YTE	510	21,000	DC24	13.5	13.5
LZY-91388WTE	510	25,500	DC24	17.3	17.3
LZY-91388YTE	510	25,500	DC24	17.3	17.3
LZY-91389WTE	510	15,000	DC24	7.7	7.7
LZY-91389YTE	510	15,000	DC24	7.7	7.7
LZY-91390WTE	510	17,500	DC24	9.6	9.6
LZY-91390YTE	510	17,500	DC24	9.6	9.6
LZY-91391WTE	510	21,500	DC24	13.5	13.5
LZY-91391YTE	510	21,500	DC24	13.5	13.5

91392WTE ～ 91495AB

品番	頁	希望小売価格（税抜）	入力電圧（V）	消費電力（W）	VA
LZY-91392WTE	510	26,000	DC24	17.3	17.3
LZY-91392YTE	510	26,000	DC24	17.3	17.3
LZD-91402LB 受	168	10,800	100	6.1	11
LZD-91402LW	168	10,800	100	6.1	11
LZD-91402NB 受	168	10,800	100	6.1	11
LZD-91402NW	168	10,800	100	6.1	11
LZD-91402YB 受	168	10,800	100	6.1	11
LZD-91402YW	168	10,800	100	6.1	11
LZD-91403LB 受	172	10,800	100	6.1	11
LZD-91403LW	172	10,800	100	6.1	11
LZD-91403NB 受	172	10,800	100	6.1	11
LZD-91403NW	172	10,800	100	6.1	11
LZD-91403YB 受	172	10,800	100	6.1	11
LZD-91403YW	172	10,800	100	6.1	11
LZD-91405LB 受	171	15,800	100	9.1	16
LZD-91405LW	171	15,800	100	9.1	16
LZD-91405NB 受	171	15,800	100	9.1	16
LZD-91405NW	171	15,800	100	9.1	16
LZD-91405YB 受	171	15,800	100	9.1	16
LZD-91405YW	171	15,800	100	9.1	16
LZB-91418XW	596	33,000	100/200		
LZB-91419XW	597	31,000	100/200		
LZB-91420XW	596	36,000	100/200		
LZB-91421XW	597	34,000	100/200		
LZP-91428XW	607	25,000	100/200		
LZP-91429XW	607	37,000	100/200		
LZP-91430XW	608	22,000	100/200		
LZP-91431XW	608	35,000	100/200		
LZB-91432XW	596	20,000	100/200		
LZA-91435AE	596・597	18,000			
LZA-91435NE	596・597	18,000			
LZA-91435WE	596・597	18,000			
LZA-91436AE	520	8,200			
LZA-91436NE	520	8,200			
LZA-91436WE	520	8,200			
LZA-91437AE	520・608	18,000			
LZA-91437NE	520・608	18,000			
LZA-91437WE	520・608	18,000			
LZA-91465	210・746	7,500	100	5.6	8
LZA-91466	210・746	7,500	100	5.6	8
LZA-91467	210・746	7,500	100	5.6	8
LZA-91468	210・746	7,500	100	5.6	8
LZA-91485	742	65,000			
LZA-91486	741・743	67,000	100		
LZA-91487	741・743	72,000	100		
LZA-91490	668・670	8,000			
LZA-91491	668・670	8,000			
LZD-91494AB 受	204	6,800	100	3.7	7
LZD-91494AW	204	6,800	100	3.7	7
LZD-91494LB 受	204	6,800	100	3.7	7
LZD-91494LW	204	6,800	100	3.7	7
LZD-91494YB 受	204	6,800	100	3.7	7
LZD-91494YW	204	6,800	100	3.7	7
LZD-91495AB 受	204	7,800	100	6.1	11

91495AW ～ 91515MBE

品番	頁	希望小売価格（税抜）	入力電圧（V）	消費電力（W）	VA
LZD-91495AW	204	7,800	100	6.1	11
LZD-91495LB	204	7,800	100	6.1	11
LZD-91495LW	204	7,800	100	6.1	11
LZD-91495NB 受	204	7,800	100	6.1	11
LZD-91495NW	204	7,800	100	6.1	11
LZD-91495YB	204	7,800	100	6.1	11
LZD-91495YW	204	7,800	100	6.1	11
LZD-91496AB 受	206	7,800	100	6.1	11
LZD-91496AW	206	7,800	100	6.1	11
LZD-91496LB 受	206	7,800	100	6.1	11
LZD-91496LW	206	7,800	100	6.1	11
LZD-91496NB 受	206	7,800	100	6.1	11
LZD-91496NW	206	7,800	100	6.1	11
LZD-91496YB 受	206	7,800	100	6.1	11
LZD-91496YW	206	7,800	100	6.1	11
LZD-91497AB 受	205	9,800	100	7	13
LZD-91497AW	205	9,800	100	7	13
LZD-91497LB 受	205	9,800	100	7	13
LZD-91497LW	205	9,800	100	7	13
LZD-91497NB 受	205	9,800	100	7	13
LZD-91497NW	205	9,800	100	7	13
LZD-91497YB 受	205	9,800	100	7	13
LZD-91497YW	205	9,800	100	7	13
LZD-91498AB 受	205	10,800	100	9.1	16
LZD-91498AW	205	10,800	100	9.1	16
LZD-91498LB 受	205	10,800	100	9.1	16
LZD-91498LW	205	10,800	100	9.1	16
LZD-91498NB 受	205	10,800	100	9.1	16
LZD-91498NW	205	10,800	100	9.1	16
LZD-91498YB 受	205	10,800	100	9.1	16
LZD-91498YW	205	10,800	100	9.1	16
LZD-91499AB 受	208	10,800	100	9.1	16
LZD-91499AW	208	10,800	100	9.1	16
LZD-91499LB 受	208	10,800	100	9.1	16
LZD-91499LW	208	10,800	100	9.1	16
LZD-91499NB 受	208	10,800	100	9.1	16
LZD-91499NW	208	10,800	100	9.1	16
LZD-91499YB 受	208	10,800	100	9.1	16
LZD-91499YW	208	10,800	100	9.1	16
LZW-91500NB	240	11,800	100	9.1	16
LZW-91500NW	240	11,800	100	9.1	16
LZW-91500YB	240	11,800	100	9.1	16
LZW-91500YW	240	11,800	100	9.1	16
LZW-91501NB	242	11,800	100	9.1	16
LZW-91501NW	242	11,800	100	9.1	16
LZW-91501YB	242	11,800	100	9.1	16
LZW-91501YW	242	11,800	100	9.1	16
LZA-91503	698	14,000			
LZA-91504	697	48,000			
LZA-91505	697	62,000			
LZA-91506	740	178,000	DC24		
LZA-91507	740	198,000	DC24		
LZA-91508	740	42,000	100/200		
LZS-91515MBE 受	454	29,800	100	25	26

91515MWE ～ 91576YS

品番	頁	希望小売価格（税抜）	入力電圧（V）	消費電力（W）	VA
LZS-91515MWE 受	454	29,800	100	25	26
LZS-91515NBE	454	29,800	100	25	26
LZS-91515NWE	454	29,800	100	25	26
LZS-91515SB	454	29,800	100	25	26
LZS-91515SW	454	29,800	100	25	26
LZS-91515YBE	454	29,800	100	25	26
LZS-91515YWE	454	29,800	100	25	26
LZS-91516MBE 受	454	29,800	100	25	26
LZS-91516MWE 受	454	29,800	100	25	26
LZS-91516NBE	454	29,800	100	25	26
LZS-91516NWE	454	29,800	100	25	26
LZS-91516SB	454	29,800	100	25	26
LZS-91516SW	454	29,800	100	25	26
LZS-91516YBE	454	29,800	100	25	26
LZS-91516YWE	454	29,800	100	25	26
LZD-91521MBE 受	385	18,800	100/200/242	26	27/28/28
LZD-91521MWE 受	385	18,800	100/200/242	26	27/28/28
LZD-91521NBE 受	385	18,800	100/200/242	26	27/28/28
LZD-91521NWE	385	18,800	100/200/242	26	27/28/28
LZD-91521SB 受	385	18,800	100/200/242	26	27/28/28
LZD-91521SW 受	385	18,800	100/200/242	26	27/28/28
LZD-91521YBE 受	385	18,800	100/200/242	26	27/28/28
LZD-91521YWE	385	18,800	100/200/242	26	27/28/28
LZD-91522MBE 受	385	18,800	100/200/242	26	27/28/28
LZD-91522MWE 受	385	18,800	100/200/242	26	27/28/28
LZD-91522NBE 受	385	18,800	100/200/242	26	27/28/28
LZD-91522NWE	385	18,800	100/200/242	26	27/28/28
LZD-91522SB 受	385	18,800	100/200/242	26	27/28/28
LZD-91522SW 受	385	18,800	100/200/242	26	27/28/28
LZD-91522YBE 受	385	18,800	100/200/242	26	27/28/28
LZD-91522YWE	385	18,800	100/200/242	26	27/28/28
LZW-91550WW	630	29,800	100	9.8	16
LZA-91551	630	32,800	100		
LZY-91553AW	450	28,000	100/200/242	47	52
LZY-91553NW	450	28,000	100/200/242	47	52
LZY-91553YW	450	28,000	100/200/242	47	52
LZB-91566FW	565	68,000	100/200/242	57	57
LZB-91567FW	565	115,000	100/200/242	114	114
LZB-91568AW	568	49,000	100/200/242	62	63
LZB-91568WW	568	49,000	100/200/242	62	63
LZB-91569AW	568	67,000	100/200/242	84	86
LZB-91569WW	568	67,000	100/200/242	84	86
LZA-91570	453	1,500			
LZA-91571	454	1,200			
LZW-91572YB	688	12,000	100	1	3
LZW-91572YS	688	12,000	100	1	3
LZW-91573YB	688	9,900	100	2	4
LZW-91573YS	688	9,900	100	2	4
LZW-91574YB	689	9,900	100	2	4
LZW-91574YS	689	9,900	100	2	4
LZW-91575YB	689	18,000	100	3.7	7
LZW-91575YS	689	18,000	100	3.7	7
LZW-91576YB	690	15,000	100	3.5	6
LZW-91576YS	690	15,000	100	3.5	6

INDEX 商品索引

■索引は品番LZ0-00000の青色の数字を若い順に並べています。
■品番のLZが赤字の商品にはランプが付いていません。
■入力電圧が100～242の消費電力(W)とVAは、最大値を表記しています。詳しくは本文をご参照ください。
■希望小売価格が青字の商品は電源が別売です。
■電源別売商品の消費電力(W)とVAは、標準出力電源使用時の値です。
■ ㊐は、受注生産にて承ります。

91585XB ～ 91717ATE

品番	頁	希望小売価格(税抜)	入力電圧(V)	消費電力(W)	VA
LZW-91585XB	653・654	17,800	100		
LZW-91586XB	660	26,000	100		
LZW-91599LTE	502	23,500	100	4	5
LZW-91599WTE	502	23,500	100	4	5
LZW-91600LTE	502	27,500	100	7.8	9
LZW-91600WTE	502	27,500	100	7.8	9
LZW-91601LTE	502	32,000	100	11.6	14
LZW-91601WTE	502	32,000	100	11.6	14
LZW-91602LTE	502	36,800	100	15.5	18
LZW-91602WTE	502	36,800	100	15.5	18
LZW-91603LTE	502	23,000	100	4	5
LZW-91603WTE	502	23,000	100	4	5
LZW-91604LTE	502	27,000	100	7.8	9
LZW-91604WTE	502	27,000	100	7.8	9
LZW-91605LTE	502	30,800	100	11.6	14
LZW-91605WTE	502	30,800	100	11.6	14
LZW-91606LTE	502	34,800	100	15.5	18
LZW-91606WTE	502	34,800	100	15.5	18
LZA-91607	502	2,800			
LZA-91608	502	2,900			
LZW-91610LT	500	33,000	100/200	13.5	14/16
LZW-91610WT	500	33,000	100/200	13.5	14/16
LZW-91611LT	500	38,500	100/200	20	21/24
LZW-91611WT	500	38,500	100/200	20	21/24
LZW-91613LT	500	32,000	100/200	13.5	14/16
LZW-91613WT	500	32,000	100/200	13.5	14/16
LZW-91614LT	500	37,500	100/200	20	21/24
LZW-91614WT	500	37,500	100/200	20	21/24
LZA-91616	500	1,300			
LZA-91617	500	2,800			
LZA-91618	500	2,700			
LZA-91619	500	1,000			
LZW-91620XW	361・362	12,800	100		
LZW-91621AW	360	14,800	100	8.5	17
LZW-91621LW	360	14,800	100	8.5	17
LZW-91622AW	360	14,800	100	8.5	17
LZW-91622LW	360	14,800	100	8.5	17
LZW-91623AW	364	19,800	100/200/242	15	19/22/24
LZW-91623LW	364	19,800	100/200/242	15	19/22/24
LZW-91624AW	364	19,800	100/200/242	15	19/22/24
LZW-91624LW	364	19,800	100/200/242	15	19/22/24
LZW-91630WB	697	220,000	100/200	210	212
LZW-91630YB	697	220,000	100/200	210	212
LZB-91639AW	606・611	48,000	100	40	41
LZB-91639WW	606・611	48,000	100	40	41
LZY-91699FT	490	23,000	100/200	15	15
LZY-91700FT	490	26,500	100/200	19	20
LZY-91701FT	490	30,500	100/200	23	25
LZY-91702FT	490	33,000	100/200	27	30
LZY-91703FT	490	23,000	100/200	15	15
LZY-91704FT	490	26,500	100/200	19	20
LZY-91705FT	490	30,500	100/200	23	25
LZY-91706FT	490	33,000	100/200	27	30
LZY-91717ATE	492	8,800	100	5	5

91717LTE ～ 91738ABE

品番	頁	希望小売価格(税抜)	入力電圧(V)	消費電力(W)	VA
LZY-91717LTE	492	8,800	100	5	5
LZY-91717NTE	492	8,800	100	5	5
LZY-91717YTE	492	8,800	100	5	5
LZY-91718ATE	492	11,500	100	9	9
LZY-91718LTE	492	11,500	100	9	9
LZY-91718NTE	492	11,500	100	9	9
LZY-91718YTE	492	11,500	100	9	9
LZY-91719ATE	492	14,200	100	13.5	14
LZY-91719LTE	492	14,200	100	13.5	14
LZY-91719NTE	492	14,200	100	13.5	14
LZY-91719YTE	492	14,200	100	13.5	14
LZY-91720ATE	492	17,800	100	18	18
LZY-91720LTE	492	17,800	100	18	18
LZY-91720NTE	492	17,800	100	18	18
LZY-91720YTE	492	17,800	100	18	18
LZA-91721	492	2,500			
LZY-91723XT	482	11,000	100/200		
LZY-91724XT	482	14,000	100/200		
LZY-91725XT	482	13,000	100		
LZY-91726XT	482	16,000	100		
LZA-91727A	482	9,000			
LZA-91727L	482	9,000			
LZA-91727N	482	9,000			
LZA-91727Y	482	9,000			
LZA-91728A	482	7,000			
LZA-91728L	482	7,000			
LZA-91728N	482	7,000			
LZA-91728Y	482	7,000			
LZA-91729A	482	16,000			
LZA-91729L	482	16,000			
LZA-91729N	482	16,000			
LZA-91729Y	482	16,000			
LZA-91730A	482	13,000			
LZA-91730L	482	13,000			
LZA-91730N	482	13,000			
LZA-91730Y	482	13,000			
LZA-91731	482・484	3,000			
LZS-91733LBE	422	14,800	100	9.5	17
LZS-91733LWE	422	14,800	100	9.5	17
LZS-91733YBE	422	14,800	100	9.5	17
LZS-91733YWE	422	14,800	100	9.5	17
LZS-91734LBE	422	14,800	100	9.5	17
LZS-91734LWE	422	14,800	100	9.5	17
LZS-91734YBE	422	14,800	100	9.5	17
LZS-91734YWE	422	14,800	100	9.5	17
LZS-91736LBE	422	16,800	100	9.5	17
LZS-91736LWE	422	16,800	100	9.5	17
LZS-91736YBE	422	16,800	100	9.5	17
LZS-91736YWE	422	16,800	100	9.5	17
LZS-91737LBE	422	16,800	100	9.5	17
LZS-91737LWE	422	16,800	100	9.5	17
LZS-91737YBE	422	16,800	100	9.5	17
LZS-91737YWE	422	16,800	100	9.5	17
LZS-91738ABE	421	17,800	100	14.5	25

91738AWE ～ 91749ABVE

品番	頁	希望小売価格(税抜)	入力電圧(V)	消費電力(W)	VA
LZS-91738AWE	421	17,800	100	14.5	25
LZS-91738LBE	421	17,800	100	14.5	25
LZS-91738LWE	421	17,800	100	14.5	25
LZS-91738YBE	421	17,800	100	14.5	25
LZS-91738YWE	421	17,800	100	14.5	25
LZS-91739ABE	421	17,800	100	14.5	25
LZS-91739AWE	421	17,800	100	14.5	25
LZS-91739LBE	421	17,800	100	14.5	25
LZS-91739LWE	421	17,800	100	14.5	25
LZS-91739YBE	421	17,800	100	14.5	25
LZS-91739YWE	421	17,800	100	14.5	25
LZS-91740ABE	421	19,800	100	14.5	25
LZS-91740AWE	421	19,800	100	14.5	25
LZS-91740LBE	421	19,800	100	14.5	25
LZS-91740LWE	421	19,800	100	14.5	25
LZS-91740YBE	421	19,800	100	14.5	25
LZS-91740YWE	421	19,800	100	14.5	25
LZS-91741ABE	421	19,800	100	14.5	25
LZS-91741AWE	421	19,800	100	14.5	25
LZS-91741LBE	421	19,800	100	14.5	25
LZS-91741LWE	421	19,800	100	14.5	25
LZS-91741YBE	421	19,800	100	14.5	25
LZS-91741YWE	421	19,800	100	14.5	25
LZS-91742AWE	420	23,800	100	25	26
LZS-91742LW ㊐	420	23,800	100	25	26
LZS-91742NWE	420	23,800	100	25	26
LZS-91742YWE	420	23,800	100	25	26
LZS-91743AWE	420	23,800	100	25	26
LZS-91743LW ㊐	420	23,800	100	25	26
LZS-91743NWE	420	23,800	100	25	26
LZS-91743YWE	420	23,800	100	25	26
LZS-91744AWE	419	33,800	100	41	42
LZS-91744NWE	419	33,800	100	41	42
LZS-91744YWE	419	33,800	100	41	42
LZS-91745AWE	419	33,800	100	41	42
LZS-91745NWE	419	33,800	100	41	42
LZS-91745YWE	419	33,800	100	41	42
LZS-91746AWE	418	36,800	100	43	44
LZS-91746NWE	418	36,800	100	43	44
LZS-91746YWE	418	36,800	100	43	44
LZS-91747AWE	418	36,800	100	43	44
LZS-91747NWE	418	36,800	100	43	44
LZS-91747YWE	418	36,800	100	43	44
LZS-91748ABVE	414	13,800	100	10	15
LZS-91748AWVE	414	13,800	100	10	15
LZS-91748LB	413	13,800	100	10	15
LZS-91748LBV	414	13,800	100	10	15
LZS-91748LW	413	13,800	100	10	15
LZS-91748LWV	414	13,800	100	10	15
LZS-91748YB	413	13,800	100	10	15
LZS-91748YBV	414	13,800	100	10	15
LZS-91748YW	413	13,800	100	10	15
LZS-91748YWV	414	13,800	100	10	15
LZS-91749ABVE	414	13,800	100	10	15

91749AWVE ～ 91753YB

品番	頁	希望小売価格（税抜）	入力電圧 (V)	消費電力 (W)	VA
LZS-91749AWVE	414	13,800	100	10	15
LZS-91749LB	413	13,800	100	10	15
LZS-91749LBV	414	13,800	100	10	15
LZS-91749LW	413	13,800	100	10	15
LZS-91749LWV	414	13,800	100	10	15
LZS-91749YB	413	13,800	100	10	15
LZS-91749YBV	414	13,800	100	10	15
LZS-91749YW	413	13,800	100	10	15
LZS-91749YWV	414	13,800	100	10	15
LZS-91750ABVE	414	15,800	100	10	15
LZS-91750AWVE	414	15,800	100	10	15
LZS-91750LB	413	15,800	100	10	15
LZS-91750LBV	414	15,800	100	10	15
LZS-91750LW	413	15,800	100	10	15
LZS-91750LWV	414	15,800	100	10	15
LZS-91750YB	413	15,800	100	10	15
LZS-91750YBV	414	15,800	100	10	15
LZS-91750YW	413	15,800	100	10	15
LZS-91750YWV	414	15,800	100	10	15
LZS-91751ABVE	414	15,800	100	10	15
LZS-91751AWVE	414	15,800	100	10	15
LZS-91751LB	413	15,800	100	10	15
LZS-91751LBV	414	15,800	100	10	15
LZS-91751LW	413	15,800	100	10	15
LZS-91751LWV	414	15,800	100	10	15
LZS-91751YB	413	15,800	100	10	15
LZS-91751YBV	414	15,800	100	10	15
LZS-91751YW	413	15,800	100	10	15
LZS-91751YWV	414	15,800	100	10	15
LZS-91752AB	411	16,800	100	15	22
LZS-91752ABVE	412	16,800	100	15	22
LZS-91752AW	411	16,800	100	15	22
LZS-91752AWVE	412	16,800	100	15	22
LZS-91752LB	411	16,800	100	15	22
LZS-91752LBV	412	16,800	100	15	22
LZS-91752LW	411	16,800	100	15	22
LZS-91752LWV	412	16,800	100	15	22
LZS-91752NBV	412	16,800	100	15	22
LZS-91752NWV	412	16,800	100	15	22
LZS-91752YB	411	16,800	100	15	22
LZS-91752YBV	412	16,800	100	15	22
LZS-91752YW	411	16,800	100	15	22
LZS-91752YWV	412	16,800	100	15	22
LZS-91753AB	411	16,800	100	15	22
LZS-91753ABVE	412	16,800	100	15	22
LZS-91753AW	411	16,800	100	15	22
LZS-91753AWVE	412	16,800	100	15	22
LZS-91753LB	411	16,800	100	15	22
LZS-91753LBV	412	16,800	100	15	22
LZS-91753LW	411	16,800	100	15	22
LZS-91753LWV	412	16,800	100	15	22
LZS-91753NBV	412	16,800	100	15	22
LZS-91753NWV	412	16,800	100	15	22
LZS-91753YB	411	16,800	100	15	22

91753YBV ～ 91757NBV

品番	頁	希望小売価格（税抜）	入力電圧 (V)	消費電力 (W)	VA
LZS-91753YBV	412	16,800	100	15	22
LZS-91753YW	411	16,800	100	15	22
LZS-91753YWV	412	16,800	100	15	22
LZS-91754AB	411	16,800	100	15	22
LZS-91754ABVE	412	16,800	100	15	22
LZS-91754AW	411	16,800	100	15	22
LZS-91754AWVE	412	16,800	100	15	22
LZS-91754LB	411	16,800	100	15	22
LZS-91754LBV	412	16,800	100	15	22
LZS-91754LW	411	16,800	100	15	22
LZS-91754LWV	412	16,800	100	15	22
LZS-91754NBV	412	16,800	100	15	22
LZS-91754NWV	412	16,800	100	15	22
LZS-91754YB	411	16,800	100	15	22
LZS-91754YBV	412	16,800	100	15	22
LZS-91754YW	411	16,800	100	15	22
LZS-91754YWV	412	16,800	100	15	22
LZS-91755AB ㊛	411	18,800	100	15	22
LZS-91755ABVE ㊛	412	18,800	100	15	22
LZS-91755AW ㊛	411	18,800	100	15	22
LZS-91755AWVE ㊛	412	18,800	100	15	22
LZS-91755LB ㊛	411	18,800	100	15	22
LZS-91755LBV ㊛	412	18,800	100	15	22
LZS-91755LW ㊛	411	18,800	100	15	22
LZS-91755LWV ㊛	412	18,800	100	15	22
LZS-91755NBV ㊛	412	18,800	100	15	22
LZS-91755NWV ㊛	412	18,800	100	15	22
LZS-91755YB ㊛	411	18,800	100	15	22
LZS-91755YBV ㊛	412	18,800	100	15	22
LZS-91755YW ㊛	411	18,800	100	15	22
LZS-91755YWV ㊛	412	18,800	100	15	22
LZS-91756AB	411	18,800	100	15	22
LZS-91756ABVE	412	18,800	100	15	22
LZS-91756AW	411	18,800	100	15	22
LZS-91756AWVE	412	18,800	100	15	22
LZS-91756LB	411	18,800	100	15	22
LZS-91756LBV	412	18,800	100	15	22
LZS-91756LW	411	18,800	100	15	22
LZS-91756LWV	412	18,800	100	15	22
LZS-91756NBV	412	18,800	100	15	22
LZS-91756NWV	412	18,800	100	15	22
LZS-91756YB	411	18,800	100	15	22
LZS-91756YBV	412	18,800	100	15	22
LZS-91756YW	411	18,800	100	15	22
LZS-91756YWV	412	18,800	100	15	22
LZS-91757AB	411	18,800	100	15	22
LZS-91757ABVE	412	18,800	100	15	22
LZS-91757AW	411	18,800	100	15	22
LZS-91757AWVE	412	18,800	100	15	22
LZS-91757LB	411	18,800	100	15	22
LZS-91757LBV	412	18,800	100	15	22
LZS-91757LW	411	18,800	100	15	22
LZS-91757LWV	412	18,800	100	15	22
LZS-91757NBV	412	18,800	100	15	22

91757NWV ～ 91766AW

品番	頁	希望小売価格（税抜）	入力電圧 (V)	消費電力 (W)	VA
LZS-91757NWV	412	18,800	100	15	22
LZS-91757YB	411	18,800	100	15	22
LZS-91757YBV	412	18,800	100	15	22
LZS-91757YW	411	18,800	100	15	22
LZS-91757YWV	412	18,800	100	15	22
LZS-91758AW ㊛	409	23,800	100	25	25
LZS-91758AWVE ㊛	410	23,800	100	25	25
LZS-91758NW ㊛	409	23,800	100	25	25
LZS-91758NWV ㊛	410	23,800	100	25	25
LZS-91758YW ㊛	409	23,800	100	25	25
LZS-91758YWV ㊛	410	23,800	100	25	25
LZS-91759AW	409	23,800	100	25	25
LZS-91759AWVE	410	23,800	100	25	25
LZS-91759NW	409	23,800	100	25	25
LZS-91759NWV	410	23,800	100	25	25
LZS-91759YW	409	23,800	100	25	25
LZS-91759YWV	410	23,800	100	25	25
LZS-91760AW	409	23,800	100	25	25
LZS-91760AWVE	410	23,800	100	25	25
LZS-91760NW	409	23,800	100	25	25
LZS-91760NWV	410	23,800	100	25	25
LZS-91760YW	409	23,800	100	25	25
LZS-91760YWV	410	23,800	100	25	25
LZS-91761AW ㊛	407	32,800	100	35	36
LZS-91761AWVE ㊛	408	32,800	100	35	36
LZS-91761NW ㊛	407	32,800	100	35	36
LZS-91761NWV ㊛	408	32,800	100	35	36
LZS-91761YW ㊛	407	32,800	100	35	36
LZS-91761YWV ㊛	408	32,800	100	35	36
LZS-91762AW	407	32,800	100	35	36
LZS-91762AWVE	408	32,800	100	35	36
LZS-91762NW	407	32,800	100	35	36
LZS-91762NWV	408	32,800	100	35	36
LZS-91762YW	407	32,800	100	35	36
LZS-91762YWV	408	32,800	100	35	36
LZS-91763AW	407	32,800	100	35	36
LZS-91763AWVE	408	32,800	100	35	36
LZS-91763NW	407	32,800	100	35	36
LZS-91763NWV	408	32,800	100	35	36
LZS-91763YW	407	32,800	100	35	36
LZS-91763YWV	408	32,800	100	35	36
LZS-91764AW ㊛	405	35,800	100	43	44
LZS-91764AWVE ㊛	406	35,800	100	43	44
LZS-91764NW ㊛	405	35,800	100	43	44
LZS-91764NWV ㊛	406	35,800	100	43	44
LZS-91764YW ㊛	405	35,800	100	43	44
LZS-91764YWV ㊛	406	35,800	100	43	44
LZS-91765AW	405	35,800	100	43	44
LZS-91765AWVE	406	35,800	100	43	44
LZS-91765NW	405	35,800	100	43	44
LZS-91765NWV	406	35,800	100	43	44
LZS-91765YW	405	35,800	100	43	44
LZS-91765YWV	406	35,800	100	43	44
LZS-91766AW	405	35,800	100	43	44

INDEX 商品索引

■索引は品番LZ0-00000の青色の数字を若い順に並べています。
■品番のLZが赤字の商品にはランプが付いていません。
■入力電圧が100～242の消費電力(W)とVAは、最大値を表記しています。詳しくは本文をご参照ください。
■希望小売価格が青字の商品は電源が別売です。
■電源別売商品の消費電力(W)とVAは、標準出力電源使用時の値です。
■ ㊨は、受注生産にて承ります。

91766AWVE ～ 91837YWE

品番	頁	希望小売価格(税抜)	入力電圧(V)	消費電力(W)	VA
LZS-91766AWVE	406	35,800	100	43	44
LZS-91766NW	405	35,800	100	43	44
LZS-91766NWV	406	35,800	100	43	44
LZS-91766YW	405	35,800	100	43	44
LZS-91766YWV	406	35,800	100	43	44
LZA-91772	653・747	13,500	100	22	23
LZA-91773	653・747	13,500	100	22	23
LZA-91774	653・747	13,500	100	22	23
LZA-91775	653・747	13,500	100	22	23
LZA-91776	653・747	18,500	100	29	29
LZA-91777	653・747	18,500	100	29	29
LZA-91778	352・747	9,800	100	4.8	8
LZA-91779	352・747	9,800	100	4.8	8
LZA-91781	746	8,500	100	6.2	9
LZB-91803NW	612	31,000	100	25	27
LZB-91803YW	612	31,000	100	25	27
LZB-91804NW	612	44,000	100	47	52
LZB-91804YW	612	44,000	100	47	52
LZB-91805NW	612	64,000	100	83	84
LZB-91805YW	612	64,000	100	83	84
LZA-91806	174・723	11,000	100/200/242		
LZA-91807	173・723	11,000	100/200/242		
LZA-91808	174・723	14,500	100/200/242		
LZA-91809	173・723	14,500	100/200/242		
LZA-91810	177・723	18,000	100/200/242		
LZD-91815AW	232	13,800	100	9.5	16
LZD-91815LWE	232	13,800	100	9.5	16
LZD-91815YWE	232	13,800	100	9.5	16
LZD-91816AWE	232	28,800	100/200/242	22	22
LZD-91816NWE	232	28,800	100/200/242	22	22
LZD-91816YWE	232	28,800	100/200/242	22	22
LZD-91834AW ㊨	167	12,300	100	9.5	15
LZD-91834AWV ㊨	167	13,300	100	10	15
LZD-91834LWE	167	12,300	100	9.5	15
LZD-91834LWV ㊨	167	13,300	100	10	15
LZD-91834YWE	167	12,300	100	9.5	15
LZD-91834YWV ㊨	167	13,300	100	10	15
LZD-91835AW ㊨	186	12,300	100	9.5	15
LZD-91835AWV ㊨	186	13,300	100	10	15
LZD-91835LWE	186	12,300	100	9.5	15
LZD-91835LWV ㊨	186	13,300	100	10	15
LZD-91835YWE	186	12,300	100	9.5	15
LZD-91835YWV ㊨	186	13,300	100	10	15
LZD-91836AW ㊨	167	12,300	100	9.5	15
LZD-91836AWV ㊨	167	13,300	100	10	15
LZD-91836LWE	167	12,300	100	9.5	15
LZD-91836LWV ㊨	167	13,300	100	10	15
LZD-91836YWE	167	12,300	100	9.5	15
LZD-91836YWV ㊨	167	13,300	100	10	15
LZD-91837AW ㊨	186	12,300	100	9.5	15
LZD-91837AWV ㊨	186	13,300	100	10	15
LZD-91837LWE	186	12,300	100	9.5	15
LZD-91837LWV ㊨	186	13,300	100	10	15
LZD-91837YWE	186	12,300	100	9.5	15

91837YWV ～ 91947NB

品番	頁	希望小売価格(税抜)	入力電圧(V)	消費電力(W)	VA
LZD-91837YWV ㊨	186	13,300	100	10	15
LZD-91934AW ㊨	177	42,000	100/200/242	101	103
LZD-91934NW ㊨	177	42,000	100/200/242	101	103
LZD-91934WW ㊨	177	42,000	100/200/242	101	103
LZD-91935AW ㊨	193	42,000	100/200/242	101	103
LZD-91935NW ㊨	193	42,000	100/200/242	101	103
LZD-91935WW ㊨	193	42,000	100/200/242	101	103
LZD-91936AW	177	42,000	100/200/242	101	103
LZD-91936NW	177	42,000	100/200/242	101	103
LZD-91936WW	177	42,000	100/200/242	101	103
LZD-91937AW	193	42,000	100/200/242	101	103
LZD-91937NW	193	42,000	100/200/242	101	103
LZD-91937WW	193	42,000	100/200/242	101	103
LZD-91938AW ㊨	181	44,000	100/200/242	101	103
LZD-91938NW ㊨	181	44,000	100/200/242	101	103
LZD-91938WW ㊨	181	44,000	100/200/242	101	103
LZD-91939AW ㊨	197	44,000	100/200/242	101	103
LZD-91939NW ㊨	197	44,000	100/200/242	101	103
LZD-91939WW ㊨	197	44,000	100/200/242	101	103
LZD-91940AW	181	44,000	100/200/242	101	103
LZD-91940NW	181	44,000	100/200/242	101	103
LZD-91940WW	181	44,000	100/200/242	101	103
LZD-91941AW	197	44,000	100/200/242	101	103
LZD-91941NW	197	44,000	100/200/242	101	103
LZD-91941WW	197	44,000	100/200/242	101	103
LZD-91943AB	280・325	9,800	100	9.5	16
LZD-91943AW	280・325	9,800	100	9.5	16
LZD-91943LBE	280・325	9,800	100	9.5	16
LZD-91943LWE	280・325	9,800	100	9.5	16
LZD-91943YBE	280・325	9,800	100	9.5	16
LZD-91943YWE	280・325	9,800	100	9.5	16
LZD-91944AB	325	9,800	100	9.5	16
LZD-91944AW	325	9,800	100	9.5	16
LZD-91944LBE	325	9,800	100	9.5	16
LZD-91944LWE	325	9,800	100	9.5	16
LZD-91944YBE	325	9,800	100	9.5	16
LZD-91944YWE	325	9,800	100	9.5	16
LZD-91945ABE	282・327	11,800	100/200/242	14.5	18/22/26
LZD-91945AWE	282・327	11,800	100/200/242	14.5	18/22/26
LZD-91945LBE	282・327	11,800	100/200/242	14.5	18/22/26
LZD-91945LWE	282・327	11,800	100/200/242	14.5	18/22/26
LZD-91945YBE	282・327	11,800	100/200/242	14.5	18/22/26
LZD-91945YWE	282・327	11,800	100/200/242	14.5	18/22/26
LZD-91946ABE	327	11,800	100/200/242	14.5	18/22/26
LZD-91946AWE	327	11,800	100/200/242	14.5	18/22/26
LZD-91946LBE	327	11,800	100/200/242	14.5	18/22/26
LZD-91946LWE	327	11,800	100/200/242	14.5	18/22/26
LZD-91946YBE	327	11,800	100/200/242	14.5	18/22/26
LZD-91946YWE	327	11,800	100/200/242	14.5	18/22/26
LZD-91947AB	281・326	14,800	100/200/242	25	26/26/27
LZD-91947AWE	281・326	14,800	100/200/242	25	26/26/27
LZD-91947LB ㊨	281・326	14,800	100/200/242	25	26/26/27
LZD-91947LW ㊨	281・326	14,800	100/200/242	25	26/26/27
LZD-91947NB	281・326	14,800	100/200/242	25	26/26/27

91947NWE ～ 91955YB

品番	頁	希望小売価格(税抜)	入力電圧(V)	消費電力(W)	VA
LZD-91947NWE	281・326	14,800	100/200/242	25	26/26/27
LZD-91947YB	281・326	14,800	100/200/242	25	26/26/27
LZD-91947YWE	281・326	14,800	100/200/242	25	26/26/27
LZD-91948AB	326	14,800	100/200/242	25	26/26/27
LZD-91948AWE	326	14,800	100/200/242	25	26/26/27
LZD-91948LB ㊨	326	14,800	100/200/242	25	26/26/27
LZD-91948LW ㊨	326	14,800	100/200/242	25	26/26/27
LZD-91948NB	326	14,800	100/200/242	25	26/26/27
LZD-91948NWE	326	14,800	100/200/242	25	26/26/27
LZD-91948YB	326	14,800	100/200/242	25	26/26/27
LZD-91948YWE	326	14,800	100/200/242	25	26/26/27
LZD-91949AWE	284・330	20,800	100/200/242	41	42/43/44
LZD-91949NWE	284・330	20,800	100/200/242	41	42/43/44
LZD-91949YWE	284・330	20,800	100/200/242	41	42/43/44
LZD-91950AWE	330	20,800	100/200/242	41	42/43/44
LZD-91950NWE	330	20,800	100/200/242	41	42/43/44
LZD-91950YWE	330	20,800	100/200/242	41	42/43/44
LZD-91951AW	283・329	23,800	100/200/242	43	44/45/46
LZD-91951NW	283・329	23,800	100/200/242	43	44/45/46
LZD-91951YW	283・329	23,800	100/200/242	43	44/45/46
LZD-91952AW	329	23,800	100/200/242	43	44/45/46
LZD-91952NW	329	23,800	100/200/242	43	44/45/46
LZD-91952YW	329	23,800	100/200/242	43	44/45/46
LZD-91953ABVE	310	9,800	100	10	17
LZD-91953AWVE	310	9,800	100	10	17
LZD-91953LB	274・309	9,800	100	10	17
LZD-91953LBV	310	9,800	100	10	17
LZD-91953LW	274・309	9,800	100	10	17
LZD-91953LWV	310	9,800	100	10	17
LZD-91953YB	274・309	9,800	100	10	17
LZD-91953YBV	310	9,800	100	10	17
LZD-91953YW	274・309	9,800	100	10	17
LZD-91953YWV	310	9,800	100	10	17
LZD-91954ABVE	310	9,800	100	10	17
LZD-91954AWVE	310	9,800	100	10	17
LZD-91954LB	309	9,800	100	10	17
LZD-91954LBV	310	9,800	100	10	17
LZD-91954LW	309	9,800	100	10	17
LZD-91954LWV	310	9,800	100	10	17
LZD-91954YB	309	9,800	100	10	17
LZD-91954YBV	310	9,800	100	10	17
LZD-91954YW	309	9,800	100	10	17
LZD-91954YWV	310	9,800	100	10	17
LZD-91955AB	311	10,800	100/200/242	15	19/22/26
LZD-91955ABVE ㊨	312	10,800	100/200/242	15	19/22/26
LZD-91955AW	311	10,800	100/200/242	15	19/22/26
LZD-91955AWVE	312	10,800	100/200/242	15	19/22/26
LZD-91955LB	311	10,800	100/200/242	15	19/22/26
LZD-91955LBV ㊨	312	10,800	100/200/242	15	19/22/26
LZD-91955LW	311	10,800	100/200/242	15	19/22/26
LZD-91955LWV	312	10,800	100/200/242	15	19/22/26
LZD-91955NBV ㊨	312	10,800	100/200/242	15	19/22/26
LZD-91955NWV	312	10,800	100/200/242	15	19/22/26
LZD-91955YB	311	10,800	100/200/242	15	19/22/26

91955YBV ～ 91961YW

品番	頁	希望小売価格（税抜）	入力電圧（V）	消費電力（W）	VA
LZD-91955YBV ㊫	312	10,800	100/200/242	15	19/22/26
LZD-91955YW	311	10,800	100/200/242	15	19/22/26
LZD-91955YWV	312	10,800	100/200/242	15	19/22/26
LZD-91956AB	275・311	10,800	100/200/242	15	19/22/26
LZD-91956ABVE	312	10,800	100/200/242	15	19/22/26
LZD-91956AW	275・311	10,800	100/200/242	15	19/22/26
LZD-91956AWVE	312	10,800	100/200/242	15	19/22/26
LZD-91956LB	275・311	10,800	100/200/242	15	19/22/26
LZD-91956LBV	312	10,800	100/200/242	15	19/22/26
LZD-91956LW	275・311	10,800	100/200/242	15	19/22/26
LZD-91956LWV	312	10,800	100/200/242	15	19/22/26
LZD-91956NBV	312	10,800	100/200/242	15	19/22/26
LZD-91956NWV	312	10,800	100/200/242	15	19/22/26
LZD-91956YB	275・311	10,800	100/200/242	15	19/22/26
LZD-91956YBV	312	10,800	100/200/242	15	19/22/26
LZD-91956YW	275・311	10,800	100/200/242	15	19/22/26
LZD-91956YWV	312	10,800	100/200/242	15	19/22/26
LZD-91957AB	311	10,800	100/200/242	15	19/22/26
LZD-91957ABVE	312	10,800	100/200/242	15	19/22/26
LZD-91957AW	311	10,800	100/200/242	15	19/22/26
LZD-91957AWVE	312	10,800	100/200/242	15	19/22/26
LZD-91957LB	311	10,800	100/200/242	15	19/22/26
LZD-91957LBV	312	10,800	100/200/242	15	19/22/26
LZD-91957LW	311	10,800	100/200/242	15	19/22/26
LZD-91957LWV	312	10,800	100/200/242	15	19/22/26
LZD-91957NBV	312	10,800	100/200/242	15	19/22/26
LZD-91957NWV	312	10,800	100/200/242	15	19/22/26
LZD-91957YB	311	10,800	100/200/242	15	19/22/26
LZD-91957YBV	312	10,800	100/200/242	15	19/22/26
LZD-91957YW	311	10,800	100/200/242	15	19/22/26
LZD-91957YWV	312	10,800	100/200/242	15	19/22/26
LZD-91958AW ㊫	313	14,800	100/200/242	25	25/26/27
LZD-91958AWVE ㊫	314	14,800	100/200/242	25	25/26/27
LZD-91958NW ㊫	313	14,800	100/200/242	25	25/26/27
LZD-91958NWV ㊫	314	14,800	100/200/242	25	25/26/27
LZD-91958YW ㊫	313	14,800	100/200/242	25	25/26/27
LZD-91958YWV ㊫	314	14,800	100/200/242	25	25/26/27
LZD-91959AW	276・313	14,800	100/200/242	25	25/26/27
LZD-91959AWVE	314	14,800	100/200/242	25	25/26/27
LZD-91959NW	276・313	14,800	100/200/242	25	25/26/27
LZD-91959NWV	314	14,800	100/200/242	25	25/26/27
LZD-91959YW	276・313	14,800	100/200/242	25	25/26/27
LZD-91959YWV	314	14,800	100/200/242	25	25/26/27
LZD-91960AW	313	14,800	100/200/242	25	25/26/27
LZD-91960AWVE	314	14,800	100/200/242	25	25/26/27
LZD-91960NW	313	14,800	100/200/242	25	25/26/27
LZD-91960NWV	314	14,800	100/200/242	25	25/26/27
LZD-91960YW	313	14,800	100/200/242	25	25/26/27
LZD-91960YWV	314	14,800	100/200/242	25	25/26/27
LZD-91961AW ㊫	317	20,800	100/200/242	35	36/37/38
LZD-91961AWVE ㊫	318	20,800	100/200/242	35	36/37/38
LZD-91961NW ㊫	317	20,800	100/200/242	35	36/37/38
LZD-91961NWV ㊫	318	20,800	100/200/242	35	36/37/38
LZD-91961YW ㊫	317	20,800	100/200/242	35	36/37/38

91961YWV ～ 91980NWE

品番	頁	希望小売価格（税抜）	入力電圧（V）	消費電力（W）	VA
LZD-91961YWV ㊫	318	20,800	100/200/242	35	36/37/38
LZD-91962AW	278・317	20,800	100/200/242	35	36/37/38
LZD-91962AWVE	318	20,800	100/200/242	35	36/37/38
LZD-91962NW	278・317	20,800	100/200/242	35	36/37/38
LZD-91962NWV	318	20,800	100/200/242	35	36/37/38
LZD-91962YW	278・317	20,800	100/200/242	35	36/37/38
LZD-91962YWV	318	20,800	100/200/242	35	36/37/38
LZD-91963AW	317	20,800	100/200/242	35	36/37/38
LZD-91963AWVE	318	20,800	100/200/242	35	36/37/38
LZD-91963NW	317	20,800	100/200/242	35	36/37/38
LZD-91963NWV	318	20,800	100/200/242	35	36/37/38
LZD-91963YW	317	20,800	100/200/242	35	36/37/38
LZD-91963YWV	318	20,800	100/200/242	35	36/37/38
LZD-91964AW ㊫	315	23,800	100/200/242	43	44/45/46
LZD-91964AWVE ㊫	316	23,800	100/200/242	43	44/45/46
LZD-91964NW ㊫	315	23,800	100/200/242	43	44/45/46
LZD-91964NWV ㊫	316	23,800	100/200/242	43	44/45/46
LZD-91964YW ㊫	315	23,800	100/200/242	43	44/45/46
LZD-91964YWV ㊫	316	23,800	100/200/242	43	44/45/46
LZD-91965AW	277・315	23,800	100/200/242	43	44/45/46
LZD-91965AWVE	316	23,800	100/200/242	43	44/45/46
LZD-91965NW	277・315	23,800	100/200/242	43	44/45/46
LZD-91965NWV	316	23,800	100/200/242	43	44/45/46
LZD-91965YW	277・315	23,800	100/200/242	43	44/45/46
LZD-91965YWV	316	23,800	100/200/242	43	44/45/46
LZD-91966AW	315	23,800	100/200/242	43	44/45/46
LZD-91966AWVE	316	23,800	100/200/242	43	44/45/46
LZD-91966NW	315	23,800	100/200/242	43	44/45/46
LZD-91966NWV	316	23,800	100/200/242	43	44/45/46
LZD-91966YW	315	23,800	100/200/242	43	44/45/46
LZD-91966YWV	316	23,800	100/200/242	43	44/45/46
LZD-91973LWE	375	10,300	100	9.5	16
LZD-91973YWE	375	10,300	100	9.5	16
LZD-91974LWE	375	10,300	100	9.5	16
LZD-91974YWE	375	10,300	100	9.5	16
LZD-91975AWE	378	12,800	100/200/242	14.5	18/22/26
LZD-91975LWE	378	12,800	100/200/242	14.5	18/22/26
LZD-91975YWE	378	12,800	100/200/242	14.5	18/22/26
LZD-91976AWE	378	12,800	100/200/242	14.5	18/22/26
LZD-91976LWE	378	12,800	100/200/242	14.5	18/22/26
LZD-91976YWE	378	12,800	100/200/242	14.5	18/22/26
LZD-91977AWE	376	15,800	100/200/242	25	26/26/27
LZD-91977LW ㊫	376	15,800	100/200/242	25	26/26/27
LZD-91977NWE	376	15,800	100/200/242	25	26/26/27
LZD-91977YWE	376	15,800	100/200/242	25	26/26/27
LZD-91978AWE	376	15,800	100/200/242	25	26/26/27
LZD-91978LW ㊫	376	15,800	100/200/242	25	26/26/27
LZD-91978NWE	376	15,800	100/200/242	25	26/26/27
LZD-91978YWE	376	15,800	100/200/242	25	26/26/27
LZD-91979AWE	380	21,800	100/200/242	41	42/43/44
LZD-91979NWE	380	21,800	100/200/242	41	42/43/44
LZD-91979YWE	380	21,800	100/200/242	41	42/43/44
LZD-91980AWE	380	21,800	100/200/242	41	42/43/44
LZD-91980NWE	380	21,800	100/200/242	41	42/43/44

91980YWE ～ 92007NBE

品番	頁	希望小売価格（税抜）	入力電圧（V）	消費電力（W）	VA
LZD-91980YWE	380	21,800	100/200/242	41	42/43/44
LZD-91981AW	379	25,800	100/200/242	43	44/45/46
LZD-91981NW	379	25,800	100/200/242	43	44/45/46
LZD-91981YW	379	25,800	100/200/242	43	44/45/46
LZD-91982AW	379	25,800	100/200/242	43	44/45/46
LZD-91982NW	379	25,800	100/200/242	43	44/45/46
LZD-91982YW	379	25,800	100/200/242	43	44/45/46
LZY-91984NBE	370	9,800	100	9.5	16
LZY-91984YBE	370	9,800	100	9.5	16
LZY-91985NBE	370	9,800	100	9.5	16
LZY-91985YBE	370	9,800	100	9.5	16
LZY-91986NBE	372	11,800	100/200/242	14.5	18/22/26
LZY-91986YBE	372	11,800	100/200/242	14.5	18/22/26
LZY-91987NBE	372	11,800	100/200/242	14.5	18/22/26
LZY-91987YBE	372	11,800	100/200/242	14.5	18/22/26
LZY-91988NBE	371	14,800	100/200/242	25	26/26/27
LZY-91988YBE	371	14,800	100/200/242	25	26/26/27
LZY-91989NBE	371	14,800	100/200/242	25	26/26/27
LZY-91989YBE	371	14,800	100/200/242	25	26/26/27
LZA-91990	369	8,000			
LZA-91991	369	12,000			
LZA-91992	369	15,000			
LZA-91993	369	9,000			
LZA-91994	369	13,000			
LZA-91995	369	16,000			
LZD-92004AB ㊫	224	11,300	100	9.5	15
LZD-92004AW ㊫	224	11,300	100	9.5	15
LZD-92004LBE	224	11,300	100	9.5	15
LZD-92004LWE	224	11,300	100	9.5	15
LZD-92004NBE ㊫	224	11,300	100	9.5	15
LZD-92004NWE ㊫	224	11,300	100	9.5	15
LZD-92004YBE	224	11,300	100	9.5	15
LZD-92004YWE	224	11,300	100	9.5	15
LZD-92005AB ㊫	224	11,300	100	9.5	15
LZD-92005AW ㊫	224	11,300	100	9.5	15
LZD-92005LBE	224	11,300	100	9.5	15
LZD-92005LWE	224	11,300	100	9.5	15
LZD-92005NBE ㊫	224	11,300	100	9.5	15
LZD-92005NWE ㊫	224	11,300	100	9.5	15
LZD-92005YBE	224	11,300	100	9.5	15
LZD-92005YWE	224	11,300	100	9.5	15
LZD-92006AB ㊫	226	13,800	100/200/242	14.5	18/22/26
LZD-92006AW	226	13,800	100/200/242	14.5	18/22/26
LZD-92006LBE	226	13,800	100/200/242	14.5	18/22/26
LZD-92006LWE	226	13,800	100/200/242	14.5	18/22/26
LZD-92006NBE ㊫	226	13,800	100/200/242	14.5	18/22/26
LZD-92006NWE	226	13,800	100/200/242	14.5	18/22/26
LZD-92006YBE	226	13,800	100/200/242	14.5	18/22/26
LZD-92006YWE	226	13,800	100/200/242	14.5	18/22/26
LZD-92007AB ㊫	226	13,800	100/200/242	14.5	18/22/26
LZD-92007AW	226	13,800	100/200/242	14.5	18/22/26
LZD-92007LBE	226	13,800	100/200/242	14.5	18/22/26
LZD-92007LWE	226	13,800	100/200/242	14.5	18/22/26
LZD-92007NBE ㊫	226	13,800	100/200/242	14.5	18/22/26

INDEX 商品索引

■索引は品番LZ0-00000の青色の数字を若い順に並べています。
■品番のLZが赤字の商品にはランプが付いていません。
■入力電圧が100～242の消費電力(W)とVAは、最大値を表記しています。詳しくは本文をご参照ください。
■希望小売価格が青字の商品は電源が別売です。
■電源別売商品の消費電力(W)とVAは、標準出力電源使用時の値です。
■ ㊒は、受注生産にて承ります。

92007NWE ～ 92017AW

品番	頁	希望小売価格(税抜)	入力電圧(V)	消費電力(W)	VA
LZD-92007NWE	226	13,800	100/200/242	14.5	18/22/26
LZD-92007YBE	226	13,800	100/200/242	14.5	18/22/26
LZD-92007YWE	226	13,800	100/200/242	14.5	18/22/26
LZD-92008AB ㊒	225	17,800	100/200/242	25	26/26/27
LZD-92008AW	225	17,800	100/200/242	25	26/26/27
LZD-92008LB ㊒	225	17,800	100/200/242	25	26/26/27
LZD-92008LW	225	17,800	100/200/242	25	26/26/27
LZD-92008NB ㊒	225	17,800	100/200/242	25	26/26/27
LZD-92008NWE	225	17,800	100/200/242	25	26/26/27
LZD-92008YB ㊒	225	17,800	100/200/242	25	26/26/27
LZD-92008YWE	225	17,800	100/200/242	25	26/26/27
LZD-92009AB	225	17,800	100/200/242	25	26/26/27
LZD-92009AW	225	17,800	100/200/242	25	26/26/27
LZD-92009LB	225	17,800	100/200/242	25	26/26/27
LZD-92009LW	225	17,800	100/200/242	25	26/26/27
LZD-92009NB	225	17,800	100/200/242	25	26/26/27
LZD-92009NWE	225	17,800	100/200/242	25	26/26/27
LZD-92009YB	225	17,800	100/200/242	25	26/26/27
LZD-92009YWE	225	17,800	100/200/242	25	26/26/27
LZD-92010AW ㊒	227	22,800	100/200/242	41	42/43/44
LZD-92010NWE ㊒	227	22,800	100/200/242	41	42/43/44
LZD-92010YWE ㊒	227	22,800	100/200/242	41	42/43/44
LZD-92011AW	227	22,800	100/200/242	41	42/43/44
LZD-92011NWE	227	22,800	100/200/242	41	42/43/44
LZD-92011YWE	227	22,800	100/200/242	41	42/43/44
LZD-92012AW ㊒	228	25,800	100/200/242	43	44/45/46
LZD-92012NW ㊒	228	25,800	100/200/242	43	44/45/46
LZD-92012YW ㊒	228	25,800	100/200/242	43	44/45/46
LZD-92013AW	228	25,800	100/200/242	43	44/45/46
LZD-92013NW	228	25,800	100/200/242	43	44/45/46
LZD-92013YW	228	25,800	100/200/242	43	44/45/46
LZD-92015LBE	339	12,300	100	9.5	16
LZD-92015LBV ㊒	340	13,300	100	10	17
LZD-92015LWE	339	12,300	100	9.5	16
LZD-92015LWV ㊒	340	13,300	100	10	17
LZD-92015NBE ㊒	339	12,300	100	9.5	16
LZD-92015NWE ㊒	339	12,300	100	9.5	16
LZD-92015YBE	339	12,300	100	9.5	16
LZD-92015YBV ㊒	340	13,300	100	10	17
LZD-92015YWE	339	12,300	100	9.5	16
LZD-92015YWV ㊒	340	13,300	100	10	17
LZD-92016LBE	339	12,300	100	9.5	16
LZD-92016LBV ㊒	340	13,300	100	10	17
LZD-92016LWE	339	12,300	100	9.5	16
LZD-92016LWV ㊒	340	13,300	100	10	17
LZD-92016NBE ㊒	339	12,300	100	9.5	16
LZD-92016NWE ㊒	339	12,300	100	9.5	16
LZD-92016YBE	339	12,300	100	9.5	16
LZD-92016YBV ㊒	340	13,300	100	10	17
LZD-92016YWE	339	12,300	100	9.5	16
LZD-92016YWV ㊒	340	13,300	100	10	17
LZD-92017AB	343	14,800	100/200/242	14.5	18/22/26
LZD-92017ABVE ㊒	344	15,800	100/200/242	15	19/22/26
LZD-92017AW	343	14,800	100/200/242	14.5	18/22/26

92017AWVE ～ 92023AW

品番	頁	希望小売価格(税抜)	入力電圧(V)	消費電力(W)	VA
LZD-92017AWVE ㊒	344	15,800	100/200/242	15	19/22/26
LZD-92017LBE	343	14,800	100/200/242	14.5	18/22/26
LZD-92017LBV ㊒	344	15,800	100/200/242	15	19/22/26
LZD-92017LWE	343	14,800	100/200/242	14.5	18/22/26
LZD-92017LWV ㊒	344	15,800	100/200/242	15	19/22/26
LZD-92017NBE ㊒	343	14,800	100/200/242	14.5	18/22/26
LZD-92017NWE ㊒	343	14,800	100/200/242	14.5	18/22/26
LZD-92017YBE	343	14,800	100/200/242	14.5	18/22/26
LZD-92017YBV ㊒	344	15,800	100/200/242	15	19/22/26
LZD-92017YWE	343	14,800	100/200/242	14.5	18/22/26
LZD-92017YWV ㊒	344	15,800	100/200/242	15	19/22/26
LZD-92018AB	343	14,800	100/200/242	14.5	18/22/26
LZD-92018ABVE ㊒	344	15,800	100/200/242	15	19/22/26
LZD-92018AW	343	14,800	100/200/242	14.5	18/22/26
LZD-92018AWVE ㊒	344	15,800	100/200/242	15	19/22/26
LZD-92018LBE	343	14,800	100/200/242	14.5	18/22/26
LZD-92018LBV ㊒	344	15,800	100/200/242	15	19/22/26
LZD-92018LWE	343	14,800	100/200/242	14.5	18/22/26
LZD-92018LWV ㊒	344	15,800	100/200/242	15	19/22/26
LZD-92018NBE ㊒	343	14,800	100/200/242	14.5	18/22/26
LZD-92018NWE ㊒	343	14,800	100/200/242	14.5	18/22/26
LZD-92018YBE	343	14,800	100/200/242	14.5	18/22/26
LZD-92018YBV ㊒	344	15,800	100/200/242	15	19/22/26
LZD-92018YWE	343	14,800	100/200/242	14.5	18/22/26
LZD-92018YWV ㊒	344	15,800	100/200/242	15	19/22/26
LZD-92019AW	341	18,800	100/200/242	25	26/26/27
LZD-92019AWVE ㊒	342	19,800	100/200/242	25	25/26/27
LZD-92019LW ㊒	341	18,800	100/200/242	25	26/26/27
LZD-92019LWV ㊒	342	19,800	100/200/242	25	25/26/27
LZD-92019NWE	341	18,800	100/200/242	25	26/26/27
LZD-92019NWV ㊒	342	19,800	100/200/242	25	25/26/27
LZD-92019YWE	341	18,800	100/200/242	25	26/26/27
LZD-92019YWV ㊒	342	19,800	100/200/242	25	25/26/27
LZD-92020AW	341	18,800	100/200/242	25	26/26/27
LZD-92020AWVE ㊒	342	19,800	100/200/242	25	25/26/27
LZD-92020LW ㊒	341	18,800	100/200/242	25	26/26/27
LZD-92020LWV ㊒	342	19,800	100/200/242	25	25/26/27
LZD-92020NWE	341	18,800	100/200/242	25	26/26/27
LZD-92020NWV ㊒	342	19,800	100/200/242	25	25/26/27
LZD-92020YWE	341	18,800	100/200/242	25	26/26/27
LZD-92020YWV ㊒	342	19,800	100/200/242	25	25/26/27
LZD-92021AW	345	23,800	100/200/242	41	42/43/44
LZD-92021AWVE ㊒	346	24,800	100/200/242	35	36/37/38
LZD-92021NWE	345	23,800	100/200/242	41	42/43/44
LZD-92021NWV ㊒	346	24,800	100/200/242	35	36/37/38
LZD-92021YWE	345	23,800	100/200/242	41	42/43/44
LZD-92021YWV ㊒	346	24,800	100/200/242	35	36/37/38
LZD-92022AW	345	23,800	100/200/242	41	42/43/44
LZD-92022AWVE ㊒	346	24,800	100/200/242	35	36/37/38
LZD-92022NWE	345	23,800	100/200/242	41	42/43/44
LZD-92022NWV ㊒	346	24,800	100/200/242	35	36/37/38
LZD-92022YWE	345	23,800	100/200/242	41	42/43/44
LZD-92022YWV ㊒	346	24,800	100/200/242	35	36/37/38
LZD-92023AW	347	26,800	100/200/242	43	44/45/46

92023AWVE ～ 92117

品番	頁	希望小売価格(税抜)	入力電圧(V)	消費電力(W)	VA
LZD-92023AWVE ㊒	348	27,800	100/200/242	43	44/45/46
LZD-92023NW	347	26,800	100/200/242	43	44/45/46
LZD-92023NWV ㊒	348	27,800	100/200/242	43	44/45/46
LZD-92023YW	347	26,800	100/200/242	43	44/45/46
LZD-92023YWV ㊒	348	27,800	100/200/242	43	44/45/46
LZD-92024AW	347	26,800	100/200/242	43	44/45/46
LZD-92024AWVE ㊒	348	27,800	100/200/242	43	44/45/46
LZD-92024NW	347	26,800	100/200/242	43	44/45/46
LZD-92024NWV ㊒	348	27,800	100/200/242	43	44/45/46
LZD-92024YW	347	26,800	100/200/242	43	44/45/46
LZD-92024YWV ㊒	348	27,800	100/200/242	43	44/45/46
LZD-92025AB	270	14,800	100/200/242	14.5	18/22/26
LZD-92025AW	270	14,800	100/200/242	14.5	18/22/26
LZD-92025LBE	270	14,800	100/200/242	14.5	18/22/26
LZD-92025LWE	270	14,800	100/200/242	14.5	18/22/26
LZD-92025NBE ㊒	270	14,800	100/200/242	14.5	18/22/26
LZD-92025NWE ㊒	270	14,800	100/200/242	14.5	18/22/26
LZD-92025YBE	270	14,800	100/200/242	14.5	18/22/26
LZD-92025YWE	270	14,800	100/200/242	14.5	18/22/26
LZD-92026AW	269	18,800	100/200/242	25	26/26/27
LZD-92026LW	269	18,800	100/200/242	25	26/26/27
LZD-92026NWE	269	18,800	100/200/242	25	26/26/27
LZD-92026YWE	269	18,800	100/200/242	25	26/26/27
LZD-92027AW	271	23,800	100/200/242	41	42/43/44
LZD-92027NWE ㊒	271	23,800	100/200/242	41	42/43/44
LZD-92027YWE	271	23,800	100/200/242	41	42/43/44
LZD-92028AW	272	26,800	100/200/242	43	44/45/46
LZD-92028NW ㊒	272	26,800	100/200/242	43	44/45/46
LZD-92028YW	272	26,800	100/200/242	43	44/45/46
LZA-92029	413	1,000			
LZA-92030	413	1,000			
LZA-92032	411	1,400			
LZA-92033	411	1,400			
LZA-92035	409	1,700			
LZA-92037	405・407	2,000			
LZA-92038	315・407	900			
LZA-92087	738	19,500	100		
LZA-92088	738	24,500	100		
LZA-92089	738	38,000			
LZY-92108XW	484	12,300	100/200		
LZY-92109XW	484	17,800	100/200		
LZY-92110XW	484	13,300	100		
LZY-92111XW	484	18,800	100		
LZA-92112A	484	9,500			
LZA-92112L	484	9,500			
LZA-92112N	484	9,500			
LZA-92112Y	484	9,500			
LZA-92113A	484	16,000			
LZA-92113L	484	16,000			
LZA-92113N	484	16,000			
LZA-92113Y	484	16,000			
LZA-92115	673	19,800			
LZA-92116	673	19,800			
LZA-92117	674・675	19,800			

92118 ～ 92178YW

品番	頁	希望小売価格（税抜）	入力電圧（V）	消費電力（W）	VA
LZA-92118	674・675	19,800			
LZA-92127	325・375	2,200			
LZA-92128	325・375	2,000			
LZA-92129	325・375	5,500			
LZA-92130	325・375	5,500			
LZA-92131 受	174・723	11,000	100/200/242		
LZA-92132 受	173・723	11,000	100/200/242		
LZA-92133 受	177・723	18,000	100/200/242		
LZS-92134ABVE	414	13,800	100	10	15
LZS-92134AWVE	414	13,800	100	10	15
LZS-92134LB	413	13,800	100	10	15
LZS-92134LBV	414	13,800	100	10	15
LZS-92134LW	413	13,800	100	10	15
LZS-92134LWV	414	13,800	100	10	15
LZS-92134YB	413	13,800	100	10	15
LZS-92134YBV	414	13,800	100	10	15
LZS-92134YW	413	13,800	100	10	15
LZS-92134YWV	414	13,800	100	10	15
LZS-92135ABVE 受	414	15,800	100	10	15
LZS-92135AWVE 受	414	15,800	100	10	15
LZS-92135LB 受	413	15,800	100	10	15
LZS-92135LBV 受	414	15,800	100	10	15
LZS-92135LW 受	413	15,800	100	10	15
LZS-92135LWV 受	414	15,800	100	10	15
LZS-92135YB 受	413	15,800	100	10	15
LZS-92135YBV 受	414	15,800	100	10	15
LZS-92135YW 受	413	15,800	100	10	15
LZS-92135YWV 受	414	15,800	100	10	15
LZD-92136ABVE	310	9,800	100	10	17
LZD-92136AWVE	310	9,800	100	10	17
LZD-92136LB	309	9,800	100	10	17
LZD-92136LBV	310	9,800	100	10	17
LZD-92136LW	309	9,800	100	10	17
LZD-92136LWV	310	9,800	100	10	17
LZD-92136YB	309	9,800	100	10	17
LZD-92136YBV	310	9,800	100	10	17
LZD-92136YW	309	9,800	100	10	17
LZD-92136YWV	310	9,800	100	10	17
LZA-92153	502	1,000			
LZA-92154	502	1,000			
LZC-92157LS	628	62,000	DC24	11	
LZC-92157YS	628	62,000	DC24	11	
LZC-92158LS	628	69,500	DC24	12.5	
LZC-92158WSE	628	69,500	DC24	12.5	
LZC-92158YS	628	69,500	DC24	12.5	
LZA-92159	504・628	13,500	100/200/242		
LZA-92172	694・696	14,000			
LZA-92173	694	14,000			
LZA-92174	694・696	19,000			
LZA-92175	694・696	56,000			
LZA-92176	694	19,000			
LZA-92177	694	56,000			
LZW-92178NW	363	22,800	100/200/242	25	26/26/27
LZW-92178YW	363	22,800	100/200/242	25	26/26/27

92179NW ～ 92244

品番	頁	希望小売価格（税抜）	入力電圧（V）	消費電力（W）	VA
LZW-92179NW	363	22,800	100/200/242	25	26/26/27
LZW-92179YW	363	22,800	100/200/242	25	26/26/27
LZW-92180NW	365	31,800	100/200/242	43	44/45/46
LZW-92180YW	365	31,800	100/200/242	43	44/45/46
LZW-92181NW	365	31,800	100/200/242	43	44/45/46
LZW-92181YW	365	31,800	100/200/242	43	44/45/46
LZA-92182	162・722	3,500			
LZA-92183	162・722	4,700			
LZA-92184	162・722	4,700			
LZA-92185	162・722	5,000			
LZW-92186WBE	666・673	65,000	100/200	73	74/76
LZW-92186WSE	666・673	65,000	100/200	73	74/76
LZW-92186YBE	666・673	65,000	100/200	73	74/76
LZW-92186YSE	666・673	65,000	100/200	73	74/76
LZD-92205AW 受	260	36,000	100/200/242	71	73/73/74
LZD-92205NW 受	260	36,000	100/200/242	71	73/73/74
LZD-92205WW	260	36,000	100/200/242	71	73/73/74
LZD-92206AW 受	260	36,000	100/200/242	71	73/73/74
LZD-92206NW 受	260	36,000	100/200/242	71	73/73/74
LZD-92206WW	260	36,000	100/200/242	71	73/73/74
LZD-92207AW 受	262	37,000	100/200/242	71	73/73/74
LZD-92207NW 受	262	37,000	100/200/242	71	73/73/74
LZD-92207WW	262	37,000	100/200/242	71	73/73/74
LZD-92208AW 受	262	37,000	100/200/242	71	73/73/74
LZD-92208NW 受	262	37,000	100/200/242	71	73/73/74
LZD-92208WW	262	37,000	100/200/242	71	73/73/74
LZD-92209AW 受	261	41,000	100/200/242	101	103
LZD-92209NW 受	261	41,000	100/200/242	101	103
LZD-92209WW	261	41,000	100/200/242	101	103
LZD-92210AW 受	261	41,000	100/200/242	101	103
LZD-92210NW 受	261	41,000	100/200/242	101	103
LZD-92210WW	261	41,000	100/200/242	101	103
LZA-92211	260	2,000			
LZA-92212	261・262	3,000			
LZB-92223AS 受	512	29,000	100/200	35	36
LZB-92223NS 受	512	29,000	100/200	35	36
LZB-92223WS	512	29,000	100/200	35	36
LZB-92224AS 受	512	58,000	100/200	97	98
LZB-92224NS 受	512	58,000	100/200	97	98
LZB-92224WS	512	58,000	100/200	97	98
LZA-92226	487・710	3,000			
LZA-92227	487・710	3,300			
LZA-92228	487・710	3,000			
LZA-92229	487・710	3,300			
LZA-92234	645・710	6,000			
LZA-92235	645・710	6,000			
LZW-92236WS	702	198,000	100/200/242	165	165
LZW-92238XS	679・680	42,800	100		
LZA-92239	653・747	18,500	100	29	29
LZA-92240	653・747	18,500	100	29	29
LZW-92241WW	598	34,000	100～242	21	21
LZW-92242WW	598	55,500	100～242	39	42
LZA-92243	453	1,500			
LZA-92244	454	1,200			

92281AW ～ 92288NWV

品番	頁	希望小売価格（税抜）	入力電圧（V）	消費電力（W）	VA
LZD-92281AW	170	12,500	100/200/242	15	19/22/26
LZD-92281AWV 受	170	13,500	100/200/242	15	19/22/26
LZD-92281LW	170	12,500	100/200/242	15	19/22/26
LZD-92281LWV 受	170	13,500	100/200/242	15	19/22/26
LZD-92281YW	170	12,500	100/200/242	15	19/22/26
LZD-92281YWV 受	170	13,500	100/200/242	15	19/22/26
LZD-92282AW	170	12,500	100/200/242	15	19/22/26
LZD-92282AWV 受	170	13,500	100/200/242	15	19/22/26
LZD-92282LW	170	12,500	100/200/242	15	19/22/26
LZD-92282LWV 受	170	13,500	100/200/242	15	19/22/26
LZD-92282YW	170	12,500	100/200/242	15	19/22/26
LZD-92282YWV 受	170	13,500	100/200/242	15	19/22/26
LZD-92283AW 受	176	13,500	100/200/242	15	19/22/26
LZD-92283AWV 受	176	14,500	100/200/242	15	19/22/26
LZD-92283LW 受	176	13,500	100/200/242	15	19/22/26
LZD-92283LWV 受	176	14,500	100/200/242	15	19/22/26
LZD-92283YW 受	176	13,500	100/200/242	15	19/22/26
LZD-92283YWV 受	176	14,500	100/200/242	15	19/22/26
LZD-92284AW	176	13,500	100/200/242	15	19/22/26
LZD-92284AWV 受	176	14,500	100/200/242	15	19/22/26
LZD-92284LW	176	13,500	100/200/242	15	19/22/26
LZD-92284LWV 受	176	14,500	100/200/242	15	19/22/26
LZD-92284YW	176	13,500	100/200/242	15	19/22/26
LZD-92284YWV 受	176	14,500	100/200/242	15	19/22/26
LZD-92285AW	169	14,000	100/200/242	24	25/25/26
LZD-92285AWV 受	169	15,000	100/200/242	25	25/26/27
LZD-92285LW	169	14,000	100/200/242	24	25/25/26
LZD-92285LWV 受	169	15,000	100/200/242	25	25/26/27
LZD-92285NW	169	14,000	100/200/242	24	25/25/26
LZD-92285NWV 受	169	15,000	100/200/242	25	25/26/27
LZD-92285YW	169	14,000	100/200/242	24	25/25/26
LZD-92285YWV 受	169	15,000	100/200/242	25	25/26/27
LZD-92286AW	169	14,000	100/200/242	24	25/25/26
LZD-92286AWV 受	169	15,000	100/200/242	25	25/26/27
LZD-92286LW	169	14,000	100/200/242	24	25/25/26
LZD-92286LWV 受	169	15,000	100/200/242	25	25/26/27
LZD-92286NW	169	14,000	100/200/242	24	25/25/26
LZD-92286NWV 受	169	15,000	100/200/242	25	25/26/27
LZD-92286YW	169	14,000	100/200/242	24	25/25/26
LZD-92286YWV 受	169	15,000	100/200/242	25	25/26/27
LZD-92287AW	175	15,000	100/200/242	24	25/25/26
LZD-92287AWV 受	175	16,000	100/200/242	25	25/26/27
LZD-92287LW	175	15,000	100/200/242	24	25/25/26
LZD-92287LWV 受	175	16,000	100/200/242	25	25/26/27
LZD-92287NW	175	15,000	100/200/242	24	25/25/26
LZD-92287NWV 受	175	16,000	100/200/242	25	25/26/27
LZD-92287YW	175	15,000	100/200/242	24	25/25/26
LZD-92287YWV 受	175	16,000	100/200/242	25	25/26/27
LZD-92288AW	175	15,000	100/200/242	24	25/25/26
LZD-92288AWV 受	175	16,000	100/200/242	25	25/26/27
LZD-92288LW	175	15,000	100/200/242	24	25/25/26
LZD-92288LWV 受	175	16,000	100/200/242	25	25/26/27
LZD-92288NW	175	15,000	100/200/242	24	25/25/26
LZD-92288NWV 受	175	16,000	100/200/242	25	25/26/27

92288YW ～ 92305YW

品番	頁	希望小売価格(税抜)	入力電圧(V)	消費電力(W)	VA
LZD-92288YW	175	15,000	100/200/242	24	25/25/26
LZD-92288YWV ㊒	175	16,000	100/200/242	25	25/26/27
LZD-92289AW	174	18,000	100/200/242	40	41/42/43
LZD-92289AWV ㊒	174	19,000	100/200/242	40	41/42/43
LZD-92289NW	174	18,000	100/200/242	40	41/42/43
LZD-92289NWV ㊒	174	19,000	100/200/242	40	41/42/43
LZD-92289YW	174	18,000	100/200/242	40	41/42/43
LZD-92289YWV ㊒	174	19,000	100/200/242	40	41/42/43
LZD-92290AW	174	18,000	100/200/242	40	41/42/43
LZD-92290AWV ㊒	174	19,000	100/200/242	40	41/42/43
LZD-92290NW	174	18,000	100/200/242	40	41/42/43
LZD-92290NWV ㊒	174	19,000	100/200/242	40	41/42/43
LZD-92290YW	174	18,000	100/200/242	40	41/42/43
LZD-92290YWV ㊒	174	19,000	100/200/242	40	41/42/43
LZD-92293AW	180	19,000	100/200/242	40	41/42/43
LZD-92293AWV ㊒	180	20,000	100/200/242	40	41/42/43
LZD-92293NW	180	19,000	100/200/242	40	41/42/43
LZD-92293NWV ㊒	180	20,000	100/200/242	40	41/42/43
LZD-92293YW	180	19,000	100/200/242	40	41/42/43
LZD-92293YWV ㊒	180	20,000	100/200/242	40	41/42/43
LZD-92294AW	180	19,000	100/200/242	40	41/42/43
LZD-92294AWV ㊒	180	20,000	100/200/242	40	41/42/43
LZD-92294NW	180	19,000	100/200/242	40	41/42/43
LZD-92294NWV ㊒	180	20,000	100/200/242	40	41/42/43
LZD-92294YW	180	19,000	100/200/242	40	41/42/43
LZD-92294YWV ㊒	180	20,000	100/200/242	40	41/42/43
LZD-92297AW ㊒	173	22,000	100/200/242	49	51/52/53
LZD-92297AWV ㊒	173	23,000	100/200/242	49	51/52/53
LZD-92297NW ㊒	173	22,000	100/200/242	49	51/52/53
LZD-92297NWV ㊒	173	23,000	100/200/242	49	51/52/53
LZD-92297YW ㊒	173	22,000	100/200/242	49	51/52/53
LZD-92297YWV ㊒	173	23,000	100/200/242	49	51/52/53
LZD-92298AW	173	22,000	100/200/242	49	51/52/53
LZD-92298AWV ㊒	173	23,000	100/200/242	49	51/52/53
LZD-92298NW	173	22,000	100/200/242	49	51/52/53
LZD-92298NWV ㊒	173	23,000	100/200/242	49	51/52/53
LZD-92298YW	173	22,000	100/200/242	49	51/52/53
LZD-92298YWV ㊒	173	23,000	100/200/242	49	51/52/53
LZD-92301AW	179	23,000	100/200/242	49	51/52/53
LZD-92301AWV ㊒	179	24,000	100/200/242	49	51/52/53
LZD-92301NW	179	23,000	100/200/242	49	51/52/53
LZD-92301NWV ㊒	179	24,000	100/200/242	49	51/52/53
LZD-92301YW	179	23,000	100/200/242	49	51/52/53
LZD-92301YWV ㊒	179	24,000	100/200/242	49	51/52/53
LZD-92302AW	179	23,000	100/200/242	49	51/52/53
LZD-92302AWV ㊒	179	24,000	100/200/242	49	51/52/53
LZD-92302NW	179	23,000	100/200/242	49	51/52/53
LZD-92302NWV ㊒	179	24,000	100/200/242	49	51/52/53
LZD-92302YW	179	23,000	100/200/242	49	51/52/53
LZD-92302YWV ㊒	179	24,000	100/200/242	49	51/52/53
LZD-92305AW	178	34,000	100/200/242	71	73/73/74
LZD-92305NW	178	34,000	100/200/242	71	73/73/74
LZD-92305WW	178	34,000	100/200/242	71	73/73/74
LZD-92305YW ㊒	178	34,000	100/200/242	71	73/73/74

92306AW ～ 92323AWV

品番	頁	希望小売価格(税抜)	入力電圧(V)	消費電力(W)	VA
LZD-92306AW	178	34,000	100/200/242	71	73/73/74
LZD-92306NW	178	34,000	100/200/242	71	73/73/74
LZD-92306WW	178	34,000	100/200/242	71	73/73/74
LZD-92306YW ㊒	178	34,000	100/200/242	71	73/73/74
LZD-92309AW ㊒	182	36,000	100/200/242	71	73/73/74
LZD-92309NW ㊒	182	36,000	100/200/242	71	73/73/74
LZD-92309WW ㊒	182	36,000	100/200/242	71	73/73/74
LZD-92309YW ㊒	182	36,000	100/200/242	71	73/73/74
LZD-92310AW	182	36,000	100/200/242	71	73/73/74
LZD-92310NW	182	36,000	100/200/242	71	73/73/74
LZD-92310WW	182	36,000	100/200/242	71	73/73/74
LZD-92310YW ㊒	182	36,000	100/200/242	71	73/73/74
LZD-92317AW	188	12,500	100/200/242	15	19/22/26
LZD-92317AWV ㊒	188	13,500	100/200/242	15	19/22/26
LZD-92317LW	188	12,500	100/200/242	15	19/22/26
LZD-92317LWV ㊒	188	13,500	100/200/242	15	19/22/26
LZD-92317YW	188	12,500	100/200/242	15	19/22/26
LZD-92317YWV ㊒	188	13,500	100/200/242	15	19/22/26
LZD-92318AW	188	12,500	100/200/242	15	19/22/26
LZD-92318AWV ㊒	188	13,500	100/200/242	15	19/22/26
LZD-92318LW	188	12,500	100/200/242	15	19/22/26
LZD-92318LWV ㊒	188	13,500	100/200/242	15	19/22/26
LZD-92318YW	188	12,500	100/200/242	15	19/22/26
LZD-92318YWV ㊒	188	13,500	100/200/242	15	19/22/26
LZD-92319AW	192	13,500	100/200/242	15	19/22/26
LZD-92319AWV ㊒	192	14,500	100/200/242	15	19/22/26
LZD-92319LW	192	13,500	100/200/242	15	19/22/26
LZD-92319LWV ㊒	192	14,500	100/200/242	15	19/22/26
LZD-92319YW	192	13,500	100/200/242	15	19/22/26
LZD-92319YWV ㊒	192	14,500	100/200/242	15	19/22/26
LZD-92320AW	192	13,500	100/200/242	15	19/22/26
LZD-92320AWV ㊒	192	14,500	100/200/242	15	19/22/26
LZD-92320LW	192	13,500	100/200/242	15	19/22/26
LZD-92320LWV ㊒	192	14,500	100/200/242	15	19/22/26
LZD-92320YW	192	13,500	100/200/242	15	19/22/26
LZD-92320YWV ㊒	192	14,500	100/200/242	15	19/22/26
LZD-92321AW	187	14,000	100/200/242	24	25/25/26
LZD-92321AWV ㊒	187	15,000	100/200/242	25	25/26/27
LZD-92321LW	187	14,000	100/200/242	24	25/25/26
LZD-92321LWV ㊒	187	15,000	100/200/242	25	25/26/27
LZD-92321NW	187	14,000	100/200/242	24	25/25/26
LZD-92321NWV ㊒	187	15,000	100/200/242	25	25/26/27
LZD-92321YW	187	14,000	100/200/242	24	25/25/26
LZD-92321YWV ㊒	187	15,000	100/200/242	25	25/26/27
LZD-92322AW	187	14,000	100/200/242	24	25/25/26
LZD-92322AWV ㊒	187	15,000	100/200/242	25	25/26/27
LZD-92322LW	187	14,000	100/200/242	24	25/25/26
LZD-92322LWV ㊒	187	15,000	100/200/242	25	25/26/27
LZD-92322NW	187	14,000	100/200/242	24	25/25/26
LZD-92322NWV ㊒	187	15,000	100/200/242	25	25/26/27
LZD-92322YW	187	14,000	100/200/242	24	25/25/26
LZD-92322YWV ㊒	187	15,000	100/200/242	25	25/26/27
LZD-92323AW	191	15,000	100/200/242	24	25/25/26
LZD-92323AWV ㊒	191	16,000	100/200/242	25	25/26/27

92323LW ～ 92337NWV

品番	頁	希望小売価格(税抜)	入力電圧(V)	消費電力(W)	VA
LZD-92323LW	191	15,000	100/200/242	24	25/25/26
LZD-92323LWV ㊒	191	16,000	100/200/242	25	25/26/27
LZD-92323NW	191	15,000	100/200/242	24	25/25/26
LZD-92323NWV ㊒	191	16,000	100/200/242	25	25/26/27
LZD-92323YW	191	15,000	100/200/242	24	25/25/26
LZD-92323YWV ㊒	191	16,000	100/200/242	25	25/26/27
LZD-92324AW	191	15,000	100/200/242	24	25/25/26
LZD-92324AWV ㊒	191	16,000	100/200/242	25	25/26/27
LZD-92324LW	191	15,000	100/200/242	24	25/25/26
LZD-92324LWV ㊒	191	16,000	100/200/242	25	25/26/27
LZD-92324NW	191	15,000	100/200/242	24	25/25/26
LZD-92324NWV ㊒	191	16,000	100/200/242	25	25/26/27
LZD-92324YW	191	15,000	100/200/242	24	25/25/26
LZD-92324YWV ㊒	191	16,000	100/200/242	25	25/26/27
LZD-92325AW	190	18,000	100/200/242	40	41/42/43
LZD-92325AWV ㊒	190	19,000	100/200/242	40	41/42/43
LZD-92325NW	190	18,000	100/200/242	40	41/42/43
LZD-92325NWV ㊒	190	19,000	100/200/242	40	41/42/43
LZD-92325YW	190	18,000	100/200/242	40	41/42/43
LZD-92325YWV ㊒	190	19,000	100/200/242	40	41/42/43
LZD-92326AW	190	18,000	100/200/242	40	41/42/43
LZD-92326AWV ㊒	190	19,000	100/200/242	40	41/42/43
LZD-92326NW	190	18,000	100/200/242	40	41/42/43
LZD-92326NWV ㊒	190	19,000	100/200/242	40	41/42/43
LZD-92326YW	190	18,000	100/200/242	40	41/42/43
LZD-92326YWV ㊒	190	19,000	100/200/242	40	41/42/43
LZD-92329AW	196	19,000	100/200/242	40	41/42/43
LZD-92329AWV ㊒	196	20,000	100/200/242	40	41/42/43
LZD-92329NW	196	19,000	100/200/242	40	41/42/43
LZD-92329NWV ㊒	196	20,000	100/200/242	40	41/42/43
LZD-92329YW	196	19,000	100/200/242	40	41/42/43
LZD-92329YWV ㊒	196	20,000	100/200/242	40	41/42/43
LZD-92330AW	196	19,000	100/200/242	40	41/42/43
LZD-92330AWV ㊒	196	20,000	100/200/242	40	41/42/43
LZD-92330NW	196	19,000	100/200/242	40	41/42/43
LZD-92330NWV ㊒	196	20,000	100/200/242	40	41/42/43
LZD-92330YW	196	19,000	100/200/242	40	41/42/43
LZD-92330YWV ㊒	196	20,000	100/200/242	40	41/42/43
LZD-92333AW	189	22,000	100/200/242	49	51/52/53
LZD-92333AWV ㊒	189	23,000	100/200/242	49	51/52/53
LZD-92333NW	189	22,000	100/200/242	49	51/52/53
LZD-92333NWV ㊒	189	23,000	100/200/242	49	51/52/53
LZD-92333YW	189	22,000	100/200/242	49	51/52/53
LZD-92333YWV ㊒	189	23,000	100/200/242	49	51/52/53
LZD-92334AW	189	22,000	100/200/242	49	51/52/53
LZD-92334AWV ㊒	189	23,000	100/200/242	49	51/52/53
LZD-92334NW	189	22,000	100/200/242	49	51/52/53
LZD-92334NWV ㊒	189	23,000	100/200/242	49	51/52/53
LZD-92334YW	189	22,000	100/200/242	49	51/52/53
LZD-92334YWV ㊒	189	23,000	100/200/242	49	51/52/53
LZD-92337AW	195	23,000	100/200/242	49	51/52/53
LZD-92337AWV ㊒	195	24,000	100/200/242	49	51/52/53
LZD-92337NW	195	23,000	100/200/242	49	51/52/53
LZD-92337NWV ㊒	195	24,000	100/200/242	49	51/52/53

92337YW ～ 92372LT

品番	頁	希望小売価格（税抜）	入力電圧 (V)	消費電力 (W)	VA
LZD-92337YW	195	23,000	100/200/242	49	51/52/53
LZD-92337YWV ㊙	195	24,000	100/200/242	49	51/52/53
LZD-92338AW	195	23,000	100/200/242	49	51/52/53
LZD-92338AWV ㊙	195	24,000	100/200/242	49	51/52/53
LZD-92338NW	195	23,000	100/200/242	49	51/52/53
LZD-92338NWV ㊙	195	24,000	100/200/242	49	51/52/53
LZD-92338YW	195	23,000	100/200/242	49	51/52/53
LZD-92338YWV ㊙	195	24,000	100/200/242	49	51/52/53
LZD-92341AW	194	34,000	100/200/242	71	73/73/74
LZD-92341NW	194	34,000	100/200/242	71	73/73/74
LZD-92341WW	194	34,000	100/200/242	71	73/73/74
LZD-92341YW ㊙	194	34,000	100/200/242	71	73/73/74
LZD-92342AW	194	34,000	100/200/242	71	73/73/74
LZD-92342NW	194	34,000	100/200/242	71	73/73/74
LZD-92342WW	194	34,000	100/200/242	71	73/73/74
LZD-92342YW ㊙	194	34,000	100/200/242	71	73/73/74
LZD-92345AW ㊙	198	36,000	100/200/242	71	73/73/74
LZD-92345NW ㊙	198	36,000	100/200/242	71	73/73/74
LZD-92345WW ㊙	198	36,000	100/200/242	71	73/73/74
LZD-92345YW ㊙	198	36,000	100/200/242	71	73/73/74
LZD-92346AW	198	36,000	100/200/242	71	73/73/74
LZD-92346NW	198	36,000	100/200/242	71	73/73/74
LZD-92346WW	198	36,000	100/200/242	71	73/73/74
LZD-92346YW ㊙	198	36,000	100/200/242	71	73/73/74
LZW-92353XB ㊙	249・250	17,500	100		
LZW-92353XS	249・250	17,500	100		
LZW-92354YB ㊙	248	19,500	100	4.2	7
LZW-92354YS	248	19,500	100	4.2	7
LZW-92355XB	681・682	26,000	100		
LZW-92355XS	681・682	26,000	100		
LZW-92356XB	683・684	29,800	100		
LZW-92356XS	683・684	29,800	100		
LZW-92357YB	244	12,800	100	4.2	7
LZW-92357YW	244	12,800	100	4.2	7
LZS-92358XB	431・446	5,800	100		
LZS-92358XW	431・446	5,800	100		
LZS-92359XB	431・446	6,800	100		
LZS-92359XW	431・446	6,800	100		
LZA-92360	432・446	2,700			
LZA-92361	432・446	2,700			
LZY-92369AT	498	8,000	100	5	8
LZY-92369LT	498	8,000	100	5	8
LZY-92369NT	498	8,000	100	5	8
LZY-92369YT	498	8,000	100	5	8
LZY-92370AT	498	11,000	100	9	15
LZY-92370LT	498	11,000	100	9	15
LZY-92370NT	498	11,000	100	9	15
LZY-92370YT	498	11,000	100	9	15
LZY-92371AT	498	13,500	100	13	21
LZY-92371LT	498	13,500	100	13	21
LZY-92371NT	498	13,500	100	13	21
LZY-92371YT	498	13,500	100	13	21
LZY-92372AT	498	16,000	100	17	28
LZY-92372LT	498	16,000	100	17	28

92372NT ～ 92404MW

品番	頁	希望小売価格（税抜）	入力電圧 (V)	消費電力 (W)	VA
LZY-92372NT	498	16,000	100	17	28
LZY-92372YT	498	16,000	100	17	28
LZY-92373AT	498	18,500	100	21	35
LZY-92373LT	498	18,500	100	21	35
LZY-92373NT	498	18,500	100	21	35
LZY-92373YT	498	18,500	100	21	35
LZY-92374AT	492	19,800	100	24	25
LZY-92374LT	492	19,800	100	24	25
LZY-92374NT	492	19,800	100	24	25
LZY-92374YT	492	19,800	100	24	25
LZA-92380	498	2,500			
LZA-92381	498	800			
LZA-92386	436	26,000			
LZA-92387	436	26,000			
LZA-92388	436	26,000			
LZA-92389	436	26,000			
LZA-92390	439・440	2,700			
LZA-92391	439・440	2,700			
LZA-92392	315・407	2,800			
LZA-92393	325・375	2,000			
LZS-92394AB	421	17,800	100	14.5	25
LZS-92394AW	421	17,800	100	14.5	25
LZS-92394LB	421	17,800	100	14.5	25
LZS-92394LW	421	17,800	100	14.5	25
LZS-92394YB	421	17,800	100	14.5	25
LZS-92394YW	421	17,800	100	14.5	25
LZS-92395AW	420	23,800	100	25	26
LZS-92395LW ㊙	420	23,800	100	25	26
LZS-92395NW	420	23,800	100	25	26
LZS-92395YW	420	23,800	100	25	26
LZA-92396	506	8,500	100/200/242		
LZA-92397	506	10,000	100/200/242		
LZA-92398	506	13,000	100/200/242		
LZA-92399	506	13,000	100/200/242		
LZA-92400	506	15,000	100/200/242		
LZA-92401	506	18,500	100/200/242		
LZS-92402MB	453	39,800	100	53	55
LZS-92402MW	453	39,800	100	53	55
LZS-92402NB	453	39,800	100	53	55
LZS-92402NW	453	39,800	100	53	55
LZS-92402SB	453	39,800	100	53	55
LZS-92402SW	453	39,800	100	53	55
LZS-92402YB	453	39,800	100	53	55
LZS-92402YW	453	39,800	100	53	55
LZS-92403MB	453	39,800	100	53	55
LZS-92403MW	453	39,800	100	53	55
LZS-92403NB	453	39,800	100	53	55
LZS-92403NW	453	39,800	100	53	55
LZS-92403SB	453	39,800	100	53	55
LZS-92403SW	453	39,800	100	53	55
LZS-92403YB	453	39,800	100	53	55
LZS-92403YW	453	39,800	100	53	55
LZD-92404MB ㊙	386	28,800	100/200/242	54	57/58/59
LZD-92404MW ㊙	386	28,800	100/200/242	54	57/58/59

92404NB ～ 92478

品番	頁	希望小売価格（税抜）	入力電圧 (V)	消費電力 (W)	VA
LZD-92404NB ㊙	386	28,800	100/200/242	54	57/58/59
LZD-92404NW	386	28,800	100/200/242	54	57/58/59
LZD-92404SB ㊙	386	28,800	100/200/242	54	57/58/59
LZD-92404SW ㊙	386	28,800	100/200/242	54	57/58/59
LZD-92404YB ㊙	386	28,800	100/200/242	54	57/58/59
LZD-92404YW	386	28,800	100/200/242	54	57/58/59
LZD-92405MB ㊙	386	28,800	100/200/242	54	57/58/59
LZD-92405MW ㊙	386	28,800	100/200/242	54	57/58/59
LZD-92405NB ㊙	386	28,800	100/200/242	54	57/58/59
LZD-92405NW ㊙	386	28,800	100/200/242	54	57/58/59
LZD-92405SB ㊙	386	28,800	100/200/242	54	57/58/59
LZD-92405SW ㊙	386	28,800	100/200/242	54	57/58/59
LZD-92405YB ㊙	386	28,800	100/200/242	54	57/58/59
LZD-92405YW ㊙	386	28,800	100/200/242	54	57/58/59
LZD-92418AW	377	15,800	100/200/242	25	26/26/27
LZD-92418NW	377	15,800	100/200/242	25	26/26/27
LZD-92418YW	377	15,800	100/200/242	25	26/26/27
LZD-92419AW	379	25,800	100/200/242	43	44/45/46
LZD-92419NW	379	25,800	100/200/242	43	44/45/46
LZD-92419YW	379	25,800	100/200/242	43	44/45/46
LZB-92420XW	586	11,000	100～242		
LZA-92422	585・586	2,000			
LZA-92432	162・722	4,200			
LZA-92433	162・722	4,700			
LZA-92435	696	3,000			
LZB-92439AS ㊙	512	34,000	100/200/242	39	39
LZB-92439NS ㊙	512	34,000	100/200/242	39	39
LZB-92439WS	512	34,000	100/200/242	39	39
LZB-92440AS ㊙	512	64,500	100/200/242	97	98
LZB-92440NS ㊙	512	64,500	100/200/242	97	98
LZB-92440WS	512	64,500	100/200/242	97	98
LZY-92456FT	516・708	23,000	100/200	15	15
LZY-92457FT	516・708	26,500	100/200	19	20
LZY-92458FT	516・708	30,500	100/200	23	25
LZY-92459FT	516・708	33,000	100/200	27	30
LZA-92460	518・708	7,500			
LZA-92461	518・708	8,000			
LZA-92462	518・708	8,500			
LZA-92463	518・708	9,000			
LZA-92464	518・708	7,500			
LZA-92465	518・708	8,000			
LZA-92466	518・708	8,500			
LZA-92467	518・708	9,000			
LZA-92468	516・706	7,500			
LZA-92469	516・706	9,000			
LZA-92470	516・706	10,500			
LZA-92471	516・706	12,000			
LZA-92472	516・706	7,500			
LZA-92473	516・706	9,000			
LZA-92474	516・706	10,500			
LZA-92475	516・706	12,000			
LZA-92476	516・706	7,500			
LZA-92477	516・706	9,000			
LZA-92478	516・706	10,500			

INDEX 商品索引

■索引は品番LZ0-00000の青色の数字を若い順に並べています。
■品番のLZが赤字の商品にはランプが付いていません。
■入力電圧が100～242の消費電力(W)とVAは、最大値を表記しています。詳しくは本文をご参照ください。
■希望小売価格が青字の商品は電源が別売です。
■電源別売商品の消費電力(W)とVAは、標準出力電源使用時の値です。
■ ㊨は、受注生産にて承ります。

92479 ～ 92484NB

品番	頁	希望小売価格(税抜)	入力電圧(V)	消費電力(W)	VA
LZA-92479	516・706	12,000			
LZD-92480AB	252	8,800	100	4.5	9
LZD-92480ABVE ㊨	252	9,800	100	4.5	9
LZD-92480AW	252	8,800	100	4.5	9
LZD-92480AWVE ㊨	252	9,800	100	4.5	9
LZD-92480LB	252	8,800	100	4.5	9
LZD-92480LBV ㊨	252	9,800	100	4.5	9
LZD-92480LW	252	8,800	100	4.5	9
LZD-92480LWV ㊨	252	9,800	100	4.5	9
LZD-92480NB	252	8,800	100	4.5	9
LZD-92480NBV ㊨	252	9,800	100	4.5	9
LZD-92480NW	252	8,800	100	4.5	9
LZD-92480NWV ㊨	252	9,800	100	4.5	9
LZD-92480YB	252	8,800	100	4.5	9
LZD-92480YBV ㊨	252	9,800	100	4.5	9
LZD-92480YW	252	8,800	100	4.5	9
LZD-92480YWV ㊨	252	9,800	100	4.5	9
LZS-92481AC	457	13,000	100/200/242	4.5	5/9.5/12
LZS-92481ACVE ㊨	458	14,000	100/200/242	4.5	5/9.5/12
LZS-92481NC	457	13,000	100/200/242	4.5	5/9.5/12
LZS-92481NCV ㊨	458	14,000	100/200/242	4.5	5/9.5/12
LZS-92481YC	457	13,000	100/200/242	4.5	5/9.5/12
LZS-92481YCV ㊨	458	14,000	100/200/242	4.5	5/9.5/12
LZS-92482AC	457	13,000	100/200/242	4.5	5/9.5/12
LZS-92482ACVE ㊨	458	14,000	100/200/242	4.5	5/9.5/12
LZS-92482NC	457	13,000	100/200/242	4.5	5/9.5/12
LZS-92482NCV ㊨	458	14,000	100/200/242	4.5	5/9.5/12
LZS-92482YC	457	13,000	100/200/242	4.5	5/9.5/12
LZS-92482YCV ㊨	458	14,000	100/200/242	4.5	5/9.5/12
LZD-92483AB	254	8,000	100/200/242	4.5	5/9.5/12
LZD-92483ABVE ㊨	254	9,000	100/200/242	4.5	5/9.5/12
LZD-92483AW	254	8,000	100/200/242	4.5	5/9.5/12
LZD-92483AWVE ㊨	254	9,000	100/200/242	4.5	5/9.5/12
LZD-92483LB	254	8,000	100/200/242	4.5	5/9.5/12
LZD-92483LBV ㊨	254	9,000	100/200/242	4.5	5/9.5/12
LZD-92483LW	254	8,000	100/200/242	4.5	5/9.5/12
LZD-92483LWV ㊨	254	9,000	100/200/242	4.5	5/9.5/12
LZD-92483NB	254	8,000	100/200/242	4.5	5/9.5/12
LZD-92483NBV ㊨	254	9,000	100/200/242	4.5	5/9.5/12
LZD-92483NW	254	8,000	100/200/242	4.5	5/9.5/12
LZD-92483NWV ㊨	254	9,000	100/200/242	4.5	5/9.5/12
LZD-92483YB	254	8,000	100/200/242	4.5	5/9.5/12
LZD-92483YBV ㊨	254	9,000	100/200/242	4.5	5/9.5/12
LZD-92483YW	254	8,000	100/200/242	4.5	5/9.5/12
LZD-92483YWV ㊨	254	9,000	100/200/242	4.5	5/9.5/12
LZD-92484AB	255	6,500	100/200/242	4.5	5/9.5/12
LZD-92484ABVE ㊨	255	7,500	100/200/242	4.5	5/9.5/12
LZD-92484AW	255	6,500	100/200/242	4.5	5/9.5/12
LZD-92484AWVE ㊨	255	7,500	100/200/242	4.5	5/9.5/12
LZD-92484LB	255	6,500	100/200/242	4.5	5/9.5/12
LZD-92484LBV ㊨	255	7,500	100/200/242	4.5	5/9.5/12
LZD-92484LW	255	6,500	100/200/242	4.5	5/9.5/12
LZD-92484LWV ㊨	255	7,500	100/200/242	4.5	5/9.5/12
LZD-92484NB	255	6,500	100/200/242	4.5	5/9.5/12

92484NBV ～ 92513YW

品番	頁	希望小売価格(税抜)	入力電圧(V)	消費電力(W)	VA
LZD-92484NBV ㊨	255	7,500	100/200/242	4.5	5/9.5/12
LZD-92484NW	255	6,500	100/200/242	4.5	5/9.5/12
LZD-92484NWV ㊨	255	7,500	100/200/242	4.5	5/9.5/12
LZD-92484YB	255	6,500	100/200/242	4.5	5/9.5/12
LZD-92484YBV ㊨	255	7,500	100/200/242	4.5	5/9.5/12
LZD-92484YW	255	6,500	100/200/242	4.5	5/9.5/12
LZD-92484YWV ㊨	255	7,500	100/200/242	4.5	5/9.5/12
LZD-92485AB	256	7,000	100/200/242	8	9/13/15
LZD-92485ABVE ㊨	256	8,000	100/200/242	8	9/13/15
LZD-92485AW	256	7,000	100/200/242	8	9/13/15
LZD-92485AWVE ㊨	256	8,000	100/200/242	8	9/13/15
LZD-92485LB	256	7,000	100/200/242	8	9/13/15
LZD-92485LBV ㊨	256	8,000	100/200/242	8	9/13/15
LZD-92485LW	256	7,000	100/200/242	8	9/13/15
LZD-92485LWV ㊨	256	8,000	100/200/242	8	9/13/15
LZD-92485NB	256	7,000	100/200/242	8	9/13/15
LZD-92485NBV ㊨	256	8,000	100/200/242	8	9/13/15
LZD-92485NW	256	7,000	100/200/242	8	9/13/15
LZD-92485NWV ㊨	256	8,000	100/200/242	8	9/13/15
LZD-92485YB	256	7,000	100/200/242	8	9/13/15
LZD-92485YBV ㊨	256	8,000	100/200/242	8	9/13/15
LZD-92485YW	256	7,000	100/200/242	8	9/13/15
LZD-92485YWV ㊨	256	8,000	100/200/242	8	9/13/15
LZA-92486	254・460	1,500			
LZA-92487	254・460	1,700			
LZA-92488	254・460	2,300			
LZA-92489	256	1,500			
LZA-92490	256	1,700			
LZA-92491	256	2,300			
LZA-92492	252	1,500			
LZA-92493	252	1,500			
LZS-92494MT	459	13,000	100/200/242	5.8	7/12/15.5
LZS-92495MT	460	26,000	100/200/242	10.4	12/16.5/19.5
LZS-92509AB ㊨	421	19,800	100	14.5	25
LZS-92509AW ㊨	421	19,800	100	14.5	25
LZS-92509LB ㊨	421	19,800	100	14.5	25
LZS-92509LW ㊨	421	19,800	100	14.5	25
LZS-92509YB ㊨	421	19,800	100	14.5	25
LZS-92509YW ㊨	421	19,800	100	14.5	25
LZS-92510AW ㊨	420	24,800	100	25	26
LZS-92510LW ㊨	420	24,800	100	25	26
LZS-92510NW ㊨	420	24,800	100	25	26
LZS-92510YW ㊨	420	24,800	100	25	26
LZS-92511AW	420	24,800	100	25	26
LZS-92511LW ㊨	420	24,800	100	25	26
LZS-92511NW	420	24,800	100	25	26
LZS-92511YW	420	24,800	100	25	26
LZS-92512AW	420	24,800	100	25	26
LZS-92512LW ㊨	420	24,800	100	25	26
LZS-92512NW	420	24,800	100	25	26
LZS-92512YW	420	24,800	100	25	26
LZS-92513AW ㊨	417	36,800	100	25	26
LZS-92513NW ㊨	417	36,800	100	25	26
LZS-92513YW ㊨	417	36,800	100	25	26

92514AW ～ 92541LBV

品番	頁	希望小売価格(税抜)	入力電圧(V)	消費電力(W)	VA
LZS-92514AW ㊨	409	24,800	100	25	25
LZS-92514AWVE ㊨	410	24,800	100	25	25
LZS-92514NW ㊨	409	24,800	100	25	25
LZS-92514NWV ㊨	410	24,800	100	25	25
LZS-92514YW ㊨	409	24,800	100	25	25
LZS-92514YWV ㊨	410	24,800	100	25	25
LZS-92515AW	409	24,800	100	25	25
LZS-92515AWVE	410	24,800	100	25	25
LZS-92515NW	409	24,800	100	25	25
LZS-92515NWV	410	24,800	100	25	25
LZS-92515YW	409	24,800	100	25	25
LZS-92515YWV	410	24,800	100	25	25
LZS-92516AW	409	24,800	100	25	25
LZS-92516AWVE	410	24,800	100	25	25
LZS-92516NW	409	24,800	100	25	25
LZS-92516NWV	410	24,800	100	25	25
LZS-92516YW	409	24,800	100	25	25
LZS-92516YWV	410	24,800	100	25	25
LZA-92517	571・592	880			
LZA-92518	579・594	880			
LZS-92536LB	427	16,800	100	9.5	17
LZS-92536LBV	428	17,800	100	10	15
LZS-92536LW	427	16,800	100	9.5	17
LZS-92536LWV	428	17,800	100	10	15
LZS-92536YB	427	16,800	100	9.5	17
LZS-92536YBV	428	17,800	100	10	15
LZS-92536YW	427	16,800	100	9.5	17
LZS-92536YWV	428	17,800	100	10	15
LZS-92537LB	427	16,800	100	9.5	17
LZS-92537LBV	428	17,800	100	10	15
LZS-92537LW	427	16,800	100	9.5	17
LZS-92537LWV	428	17,800	100	10	15
LZS-92537YB	427	16,800	100	9.5	17
LZS-92537YBV	428	17,800	100	10	15
LZS-92537YW	427	16,800	100	9.5	17
LZS-92537YWV	428	17,800	100	10	15
LZS-92538LB	427	17,800	100	9.5	17
LZS-92538LW	427	17,800	100	9.5	17
LZS-92538YB	427	17,800	100	9.5	17
LZS-92538YW	427	17,800	100	9.5	17
LZS-92539LB	427	17,800	100	9.5	17
LZS-92539LW	427	17,800	100	9.5	17
LZS-92539YB	427	17,800	100	9.5	17
LZS-92539YW	427	17,800	100	9.5	17
LZS-92540AB ㊨	425	18,800	100	14.5	25
LZS-92540AW ㊨	425	18,800	100	14.5	25
LZS-92540LB	425	18,800	100	14.5	25
LZS-92540LW	425	18,800	100	14.5	25
LZS-92540YB	425	18,800	100	14.5	25
LZS-92540YW	425	18,800	100	14.5	25
LZS-92541AB ㊨	425	18,800	100	14.5	25
LZS-92541AW ㊨	425	18,800	100	14.5	25
LZS-92541LB	425	18,800	100	14.5	25
LZS-92541LBV	426	19,800	100	15	22

92541LW ～ 92551AW

品番	頁	希望小売価格（税抜）	入力電圧（V）	消費電力（W）	VA
LZS-92541LW	425	18,800	100	14.5	25
LZS-92541LWV	426	19,800	100	15	22
LZS-92541YB	425	18,800	100	14.5	25
LZS-92541YBV	426	19,800	100	15	22
LZS-92541YW	425	18,800	100	14.5	25
LZS-92541YWV	426	19,800	100	15	22
LZS-92542AB ㊒	425	18,800	100	14.5	25
LZS-92542AW ㊒	425	18,800	100	14.5	25
LZS-92542LB	425	18,800	100	14.5	25
LZS-92542LBV	426	19,800	100	15	22
LZS-92542LW	425	18,800	100	14.5	25
LZS-92542LWV	426	19,800	100	15	22
LZS-92542YB	425	18,800	100	14.5	25
LZS-92542YBV	426	19,800	100	15	22
LZS-92542YW	425	18,800	100	14.5	25
LZS-92542YWV	426	19,800	100	15	22
LZS-92543AB ㊒	425	19,800	100	14.5	25
LZS-92543AW ㊒	425	19,800	100	14.5	25
LZS-92543LB	425	19,800	100	14.5	25
LZS-92543LW	425	19,800	100	14.5	25
LZS-92543YB	425	19,800	100	14.5	25
LZS-92543YW	425	19,800	100	14.5	25
LZS-92544AB ㊒	425	19,800	100	14.5	25
LZS-92544AW ㊒	425	19,800	100	14.5	25
LZS-92544LB	425	19,800	100	14.5	25
LZS-92544LW	425	19,800	100	14.5	25
LZS-92544YB	425	19,800	100	14.5	25
LZS-92544YW	425	19,800	100	14.5	25
LZS-92545AB ㊒	425	19,800	100	14.5	25
LZS-92545AW ㊒	425	19,800	100	14.5	25
LZS-92545LB	425	19,800	100	14.5	25
LZS-92545LW	425	19,800	100	14.5	25
LZS-92545YB	425	19,800	100	14.5	25
LZS-92545YW	425	19,800	100	14.5	25
LZA-92546	425・428	2,700			
LZA-92547	425・428	2,700			
LZD-92548AB	327	11,800	100/200/242	14.5	18/22/26
LZD-92548AW	327	11,800	100/200/242	14.5	18/22/26
LZD-92548LB	327	11,800	100/200/242	14.5	18/22/26
LZD-92548LW	327	11,800	100/200/242	14.5	18/22/26
LZD-92548YB	327	11,800	100/200/242	14.5	18/22/26
LZD-92548YW	327	11,800	100/200/242	14.5	18/22/26
LZD-92549AB	326	14,800	100/200/242	25	26/26/27
LZD-92549AW	326	14,800	100/200/242	25	26/26/27
LZD-92549LB ㊒	326	14,800	100/200/242	25	26/26/27
LZD-92549LW ㊒	326	14,800	100/200/242	25	26/26/27
LZD-92549NB	326	14,800	100/200/242	25	26/26/27
LZD-92549NW	326	14,800	100/200/242	25	26/26/27
LZD-92549YB	326	14,800	100/200/242	25	26/26/27
LZD-92549YW	326	14,800	100/200/242	25	26/26/27
LZD-92550AW ㊒	328	23,800	100/200/242	25	26/26/27
LZD-92550NW ㊒	328	23,800	100/200/242	25	26/26/27
LZD-92550YW ㊒	328	23,800	100/200/242	25	26/26/27
LZD-92551AW	378	12,800	100/200/242	14.5	18/22/26

92551LW ～ 92578XW

品番	頁	希望小売価格（税抜）	入力電圧（V）	消費電力（W）	VA
LZD-92551LW	378	12,800	100/200/242	14.5	18/22/26
LZD-92551YW	378	12,800	100/200/242	14.5	18/22/26
LZD-92552AW ㊒	376	15,800	100/200/242	25	26/26/27
LZD-92552LW ㊒	376	15,800	100/200/242	25	26/26/27
LZD-92552NW ㊒	376	15,800	100/200/242	25	26/26/27
LZD-92552YW ㊒	376	15,800	100/200/242	25	26/26/27
LZA-92557	309・428	2,100			
LZA-92558	311・440	2,200			
LZA-92559	313・419	2,500			
LZA-92560	421・422	2,500			
LZA-92561	421・422	2,500			
LZA-92562	420	2,700			
LZA-92563	417・419	3,000			
LZD-92564AB	343	14,800	100/200/242	14.5	18/22/26
LZD-92564AW	343	14,800	100/200/242	14.5	18/22/26
LZD-92564LB	343	14,800	100/200/242	14.5	18/22/26
LZD-92564LW	343	14,800	100/200/242	14.5	18/22/26
LZD-92564NB ㊒	343	14,800	100/200/242	14.5	18/22/26
LZD-92564NW ㊒	343	14,800	100/200/242	14.5	18/22/26
LZD-92564YB	343	14,800	100/200/242	14.5	18/22/26
LZD-92564YW	343	14,800	100/200/242	14.5	18/22/26
LZD-92565AW	341	18,800	100/200/242	25	26/26/27
LZD-92565LW ㊒	341	18,800	100/200/242	25	26/26/27
LZD-92565NW	341	18,800	100/200/242	25	26/26/27
LZD-92565YW	341	18,800	100/200/242	25	26/26/27
LZD-92566AW ㊒	349	26,800	100/200/242	25	26/26/27
LZD-92566NW ㊒	349	26,800	100/200/242	25	26/26/27
LZD-92566YW ㊒	349	26,800	100/200/242	25	26/26/27
LZB-92567AW ㊒	229・601	36,000	100/200/242	31	31
LZB-92567NW ㊒	229・601	36,000	100/200/242	31	31
LZB-92567WW ㊒	229・601	36,000	100/200/242	31	31
LZB-92567YW ㊒	229・601	36,000	100/200/242	31	31
LZB-92568AW	229・601	29,000	100/200/242	31	31
LZB-92568NW	229・601	29,000	100/200/242	31	31
LZB-92568WW	229・601	29,000	100/200/242	31	31
LZB-92568YW	229・601	29,000	100/200/242	31	31
LZB-92569AW ㊒	601	46,800	100/200/242	40	40
LZB-92569NW ㊒	601	46,800	100/200/242	40	40
LZB-92569WW ㊒	601	46,800	100/200/242	40	40
LZB-92569YW ㊒	601	46,800	100/200/242	40	40
LZB-92570AW	601	39,800	100/200/242	40	40
LZB-92570NW	601	39,800	100/200/242	40	40
LZB-92570WW	601	39,800	100/200/242	40	40
LZB-92570YW	601	39,800	100/200/242	40	40
LZB-92571AW ㊒	601	66,500	100/200/242	79	79
LZB-92571NW ㊒	601	66,500	100/200/242	79	79
LZB-92571WW ㊒	601	66,500	100/200/242	79	79
LZB-92571YW ㊒	601	66,500	100/200/242	79	79
LZB-92572AW	601	62,800	100/200/242	79	79
LZB-92572NW	601	62,800	100/200/242	79	79
LZB-92572WW	601	62,800	100/200/242	79	79
LZB-92572YW	601	62,800	100/200/242	79	79
LZB-92577XW	583	2,500	100～242		
LZB-92578XW	582	2,500	100～242		

92581XW ～ 92650NWV

品番	頁	希望小売価格（税抜）	入力電圧（V）	消費電力（W）	VA
LZB-92581XW	584	7,100	100～242		
LZB-92583XW	584	8,500	100～242		
LZB-92584XW	577	2,800	100～242		
LZB-92585XW	575	2,800	100～242		
LZB-92586XW	576	3,000	100～242		
LZB-92587XW	578	3,200	100～242		
LZB-92588XW	579	7,400	100～242		
LZB-92589XW	580	8,000	100～242		
LZB-92590XW	581	8,800	100～242		
LZA-92606A ㊒	589・594	13,700	100～242	14.8	16
LZA-92606W ㊒	589・594	13,700	100～242	14.8	16
LZA-92606Y ㊒	589・594	13,700	100～242	14.8	16
LZA-92607A ㊒	589・594	15,200	100～242	18.7	20
LZA-92607W ㊒	589・594	15,200	100～242	18.7	20
LZA-92607Y ㊒	589・594	15,200	100～242	18.7	20
LZA-92608A ㊒	589・594	15,700	100～242	22.8	24
LZA-92608W ㊒	589・594	15,700	100～242	22.8	24
LZA-92608Y ㊒	589・594	15,700	100～242	22.8	24
LZA-92609A ㊒	589・594	17,500	100～242	27.1	28
LZA-92609W ㊒	589・594	17,500	100～242	27.1	28
LZA-92609Y ㊒	589・594	17,500	100～242	27.1	28
LZA-92610A ㊒	589・594	21,000	100～242	35	37
LZA-92610W ㊒	589・594	21,000	100～242	35	37
LZA-92610Y ㊒	589・594	21,000	100～242	35	37
LZA-92611A ㊒	589・594	25,000	100～242	46.8	48
LZA-92611W ㊒	589・594	25,000	100～242	46.8	48
LZA-92611Y ㊒	589・594	25,000	100～242	46.8	48
LZA-92635 ㊒	622・624	18,000			
LZA-92639 ㊒	626	48,000			
LZA-92640 ㊒	626	12,000			
LZA-92643 ㊒	626	6,900			
LZW-92644WS	702	228,000	100/200/242	205	205/210/213
LZS-92645NBV ㊒	436	53,800	100	15	22
LZS-92645NWV ㊒	436	53,800	100	15	22
LZS-92645YBV	436	53,800	100	15	22
LZS-92645YWV	436	53,800	100	15	22
LZS-92646NBV ㊒	436	53,800	100	15	22
LZS-92646NWV ㊒	436	53,800	100	15	22
LZS-92646YBV	436	53,800	100	15	22
LZS-92646YWV	436	53,800	100	15	22
LZS-92647NBV ㊒	436	54,800	100	15	22
LZS-92647NWV ㊒	436	54,800	100	15	22
LZS-92647YBV	436	54,800	100	15	22
LZS-92647YWV	436	54,800	100	15	22
LZS-92648NBV ㊒	436	54,800	100	15	22
LZS-92648NWV ㊒	436	54,800	100	15	22
LZS-92648YBV	436	54,800	100	15	22
LZS-92648YWV	436	54,800	100	15	22
LZS-92649NBV ㊒	439	28,800	100	15	22
LZS-92649NWV ㊒	439	28,800	100	15	22
LZS-92649YBV	439	28,800	100	15	22
LZS-92649YWV	439	28,800	100	15	22
LZS-92650NBV ㊒	439	28,800	100	15	22
LZS-92650NWV ㊒	439	28,800	100	15	22

INDEX 商品索引

■索引は品番LZ0-00000の青色の数字を若い順に並べています。
■品番のLZが赤字の商品にはランプが付いていません。
■入力電圧が100～242の消費電力(W)とVAは、最大値を表記しています。詳しくは本文をご参照ください。
■希望小売価格が青字の商品は電源が別売です。
■電源別売商品の消費電力(W)とVAは、標準出力電源使用時の値です。
■ ㊛は、受注生産にて承ります。

92650YBV ～ 92704N

品番	頁	希望小売価格(税抜)	入力電圧(V)	消費電力(W)	VA
LZS-92650YBV	439	28,800	100	15	22
LZS-92650YWV	439	28,800	100	15	22
LZS-92651NBV ㊛	439	28,800	100	15	22
LZS-92651NWV ㊛	439	28,800	100	15	22
LZS-92651YBV	439	28,800	100	15	22
LZS-92651YWV	439	28,800	100	15	22
LZS-92652NBV ㊛	440	29,800	100	15	22
LZS-92652NWV ㊛	440	29,800	100	15	22
LZS-92652YBV	440	29,800	100	15	22
LZS-92652YWV	440	29,800	100	15	22
LZS-92653NBV ㊛	440	29,800	100	15	22
LZS-92653NWV ㊛	440	29,800	100	15	22
LZS-92653YBV	440	29,800	100	15	22
LZS-92653YWV	440	29,800	100	15	22
LZS-92654NBV ㊛	440	29,800	100	15	22
LZS-92654NWV ㊛	440	29,800	100	15	22
LZS-92654YBV	440	29,800	100	15	22
LZS-92654YWV	440	29,800	100	15	22
LZA-92655	439・440	2,700			
LZA-92656	439・440	2,700			
LZA-92657	436・440	5,000			
LZA-92658	254・724	3,500	100/200/242		
LZA-92659	254・724	6,000	100/200/242		
LZA-92660E	254・724	6,000	100		
LZA-92661	254・724	10,000	100		
LZA-92664	256・724	5,000	100/200/242		
LZA-92665	256・724	7,500	100/200/242		
LZA-92666	256・724	9,000	100		
LZA-92667	256・724	12,000	100		
LZD-92688WB ㊛	258	12,000	100	1	3
LZD-92688WW ㊛	258	12,000	100	1	3
LZB-92689XW	541	13,000	100/200/242		
LZB-92690XW ㊛	541	15,500	100/200/242		
LZB-92691XW	539	18,000	100/200/242		
LZB-92692XW ㊛	539	21,000	100/200/242		
LZB-92693XW	537	19,000	100/200/242		
LZB-92694XW ㊛	537	21,000	100/200/242		
LZB-92695XW	535	24,000	100/200/242		
LZB-92696XW ㊛	535	28,000	100/200/242		
LZA-92697	539・551	8,000			
LZA-92698	539・551	8,000			
LZA-92699	535・547	10,000			
LZA-92700	535・547	10,000			
LZA-92701A	539・562	4,000			
LZA-92701N	539・562	4,000			
LZA-92701W	539・562	4,000			
LZA-92702A	539・562	5,000			
LZA-92702N	539・562	5,000			
LZA-92702W	539・562	5,000			
LZA-92703A	539・562	5,800			
LZA-92703N	539・562	5,800			
LZA-92703W	539・562	5,800			
LZA-92704A	535・558	6,000			
LZA-92704N	535・558	6,000			

92704W ～ 92729XW

品番	頁	希望小売価格(税抜)	入力電圧(V)	消費電力(W)	VA
LZA-92704W	535・558	6,000			
LZA-92705A	535・558	7,000			
LZA-92705N	535・558	7,000			
LZA-92705W	535・558	7,000			
LZA-92706A	535・558	7,800			
LZA-92706N	535・558	7,800			
LZA-92706W	535・558	7,800			
LZY-92707AT	506	8,000	100/200/242	11	12/13/15
LZY-92707ATVE	506	9,000	100/200/242	11	12/13/15
LZY-92707LT	506	8,000	100/200/242	11	12/13/15
LZY-92707LTVE	506	9,000	100/200/242	11	12/13/15
LZY-92707NT	506	8,000	100/200/242	11	12/13/15
LZY-92707NTVE	506	9,000	100/200/242	11	12/13/15
LZY-92707YTVE	506	9,000	100/200/242	11	12/13/15
LZY-92708AT	506	11,000	100/200/242	17	17/18/19
LZY-92708ATVE	506	12,000	100/200/242	17	17/18/19
LZY-92708LT	506	11,000	100/200/242	17	17/18/19
LZY-92708LTVE	506	12,000	100/200/242	17	17/18/19
LZY-92708NT	506	11,000	100/200/242	17	17/18/19
LZY-92708NTVE	506	12,000	100/200/242	17	17/18/19
LZY-92708YTVE	506	12,000	100/200/242	17	17/18/19
LZY-92709AT	506	14,000	100/200/242	21	21/22/23
LZY-92709ATVE	506	15,000	100/200/242	21	21/22/23
LZY-92709LT	506	14,000	100/200/242	21	21/22/23
LZY-92709LTVE	506	15,000	100/200/242	21	21/22/23
LZY-92709NT	506	14,000	100/200/242	21	21/22/23
LZY-92709NTVE	506	15,000	100/200/242	21	21/22/23
LZY-92709YTVE	506	15,000	100/200/242	21	21/22/23
LZY-92710AT	506	19,000	100/200/242	25	
LZY-92710ATVE	506	20,000	100/200/242	25	
LZY-92710LT	506	19,000	100/200/242	25	
LZY-92710LTVE	506	20,000	100/200/242	25	
LZY-92710NT	506	19,000	100/200/242	25	
LZY-92710NTVE	506	20,000	100/200/242	25	
LZY-92710YTVE	506	20,000	100/200/242	25	
LZE-92711XW ㊛	591	49,000	100～242		
LZE-92712XW ㊛	589	49,000	100～242		
LZE-92713XW ㊛	590	49,500	100～242		
LZE-92714XW ㊛	592	49,500	100～242		
LZE-92715XW ㊛	593	54,200	100～242		
LZE-92716XW ㊛	594	55,000	100～242		
LZB-92717XW	551	13,000	100/200/242		
LZB-92718XW ㊛	551	15,500	100/200/242		
LZB-92719XW	549	18,000	100/200/242		
LZB-92720XW ㊛	549	21,000	100/200/242		
LZB-92721XW	547	19,000	100/200/242		
LZB-92722XW ㊛	547	21,000	100/200/242		
LZB-92723XW	545	24,000	100/200/242		
LZB-92724XW ㊛	545	28,000	100/200/242		
LZB-92725XW	561	14,000	100/200/242		
LZB-92726XW ㊛	561	16,000	100/200/242		
LZB-92727XW	562	14,500	100/200/242		
LZB-92728XW ㊛	562	16,500	100/200/242		
LZB-92729XW	559	18,000	100/200/242		

92730XW ～ 92788

品番	頁	希望小売価格(税抜)	入力電圧(V)	消費電力(W)	VA
LZB-92730XW ㊛	559	21,000	100/200/242		
LZB-92731XW	560	19,500	100/200/242		
LZB-92732XW ㊛	560	22,500	100/200/242		
LZB-92733XW	557	19,000	100/200/242		
LZB-92734XW ㊛	557	21,000	100/200/242		
LZB-92735XW	558	20,000	100/200/242		
LZB-92736XW ㊛	558	22,000	100/200/242		
LZB-92737XW	555	24,000	100/200/242		
LZB-92738XW ㊛	555	28,000	100/200/242		
LZB-92739XW	556	28,000	100/200/242		
LZB-92740XW ㊛	556	32,000	100/200/242		
LZB-92742XW	573	7,000	100～242		
LZB-92743XW	571	7,000	100～242		
LZB-92744XW	572	7,400	100～242		
LZB-92745XW	574	8,000	100～242		
LZA-92751A	571・585	25,500	100～242	30.4	32
LZA-92751W	571・585	25,500	100～242	30.4	32
LZA-92752A	571・585	29,500	100～242	40.0	42
LZA-92752W	571・585	29,500	100～242	40.0	42
LZA-92753A	571・585	40,500	200～242	61.6	63
LZA-92753W	571・585	40,500	200～242	61.6	63
LZA-92754A	571・585	48,000	200～242	82.8	85
LZA-92754W	571・585	48,000	200～242	82.8	85
LZA-92755	539・551	5,000			
LZA-92756	535・547	7,000			
LZB-92757XW	585	22,000	100～242		
LZA-92758	209・745	8,000	100	5.7	8
LZA-92759	209・745	8,000	100	5.7	8
LZA-92760	209・745	8,000	100	5.7	8
LZA-92761	209・745	8,000	100	5.7	8
LZA-92762	209・745	8,000	100	5.7	8
LZA-92763	209・745	8,000	100	5.7	8
LZA-92764	209・745	8,000	100	5.7	8
LZA-92765	209・745	8,000	100	5.7	8
LZA-92766	209・745	8,000	100	5.7	8
LZA-92767	209・745	8,000	100	5.7	8
LZA-92768	209・745	8,000	100	5.7	8
LZA-92769	209・745	8,000	100	5.7	8
LZB-92770WT ㊛	629	63,000	100～242	38.8	39/40/39
LZB-92771WT ㊛	629	63,000	100～242	38.8	39/40/39
LZA-92772	741	97,000			
LZA-92773	743	73,000			
LZA-92774	743	89,000			
LZA-92775	743	97,000			
LZA-92776	743	23,000	100		
LZA-92777	741・743	71,000	100		
LZA-92778	741・743	76,000	100		
LZA-92779	741・743	80,000	100		
LZA-92783	326・420	2,200			
LZA-92784	328・419	2,500			
LZA-92785	326・420	2,200			
LZA-92786	328・419	2,500			
LZA-92787	280・375	2,000			
LZA-92788	274・428	2,100			

92789 ～ 92801LW

品番	頁	希望小売価格（税抜）	入力電圧（V）	消費電力（W）	VA
LZA-92789	275・420	2,200			
LZA-92790	276・419	2,500			
LZA-92791	277・407	2,800			
LZA-92792	495・496	1,000			
LZA-92793	495・496	1,300			
LZA-92794	744	15,800	100		
LZD-92797AB ㊨	321	17,500	100	9.5	15
LZD-92797AW ㊨	321	17,500	100	9.5	15
LZD-92797LB	321	17,500	100	9.5	15
LZD-92797LW	321	17,500	100	9.5	15
LZD-92797YB	321	17,500	100	9.5	15
LZD-92797YW	321	17,500	100	9.5	15
LZD-92798AB ㊨	321	17,500	100	9.5	15
LZD-92798AW ㊨	321	17,500	100	9.5	15
LZD-92798LB	321	17,500	100	9.5	15
LZD-92798LW	321	17,500	100	9.5	15
LZD-92798YB	321	17,500	100	9.5	15
LZD-92798YW	321	17,500	100	9.5	15
LZD-92799AB	322	13,000	100/200/242	14.5	18/22/26
LZD-92799ABV ㊨	322	14,000	100/200/242	15	18/22/26
LZD-92799AW	322	13,000	100/200/242	14.5	18/22/26
LZD-92799AWV ㊨	322	14,000	100/200/242	15	18/22/26
LZD-92799LB	322	13,000	100/200/242	14.5	18/22/26
LZD-92799LBV ㊨	322	14,000	100/200/242	15	18/22/26
LZD-92799LW	322	13,000	100/200/242	14.5	18/22/26
LZD-92799LWV ㊨	322	14,000	100/200/242	15	18/22/26
LZD-92799NB ㊨	322	13,000	100/200/242	14.5	18/22/26
LZD-92799NBV ㊨	322	14,000	100/200/242	15	18/22/26
LZD-92799NW ㊨	322	13,000	100/200/242	14.5	18/22/26
LZD-92799NWV ㊨	322	14,000	100/200/242	15	18/22/26
LZD-92799YB	322	13,000	100/200/242	14.5	18/22/26
LZD-92799YBV ㊨	322	14,000	100/200/242	15	18/22/26
LZD-92799YW	322	13,000	100/200/242	14.5	18/22/26
LZD-92799YWV ㊨	322	14,000	100/200/242	15	18/22/26
LZD-92800AB	322	13,000	100/200/242	14.5	18/22/26
LZD-92800ABV ㊨	322	14,000	100/200/242	15	18/22/26
LZD-92800AW	322	13,000	100/200/242	14.5	18/22/26
LZD-92800AWV ㊨	322	14,000	100/200/242	15	18/22/26
LZD-92800LB	322	13,000	100/200/242	14.5	18/22/26
LZD-92800LBV ㊨	322	14,000	100/200/242	15	18/22/26
LZD-92800LW	322	13,000	100/200/242	14.5	18/22/26
LZD-92800LWV ㊨	322	14,000	100/200/242	15	18/22/26
LZD-92800NB ㊨	322	13,000	100/200/242	14.5	18/22/26
LZD-92800NBV ㊨	322	14,000	100/200/242	15	18/22/26
LZD-92800NW ㊨	322	13,000	100/200/242	14.5	18/22/26
LZD-92800NWV ㊨	322	14,000	100/200/242	15	18/22/26
LZD-92800YB	322	13,000	100/200/242	14.5	18/22/26
LZD-92800YBV ㊨	322	14,000	100/200/242	15	18/22/26
LZD-92800YW	322	13,000	100/200/242	14.5	18/22/26
LZD-92800YWV ㊨	322	14,000	100/200/242	15	18/22/26
LZD-92801AB ㊨	219	18,000	100	9.5	15
LZD-92801AW ㊨	219	18,000	100	9.5	15
LZD-92801LB	219	18,000	100	9.5	15
LZD-92801LW	219	18,000	100	9.5	15

92801YB ～ 92807ABV

品番	頁	希望小売価格（税抜）	入力電圧（V）	消費電力（W）	VA
LZD-92801YB	219	18,000	100	9.5	15
LZD-92801YW	219	18,000	100	9.5	15
LZD-92802AB ㊨	219	18,000	100	9.5	15
LZD-92802AW ㊨	219	18,000	100	9.5	15
LZD-92802LB	219	18,000	100	9.5	15
LZD-92802LW	219	18,000	100	9.5	15
LZD-92802YB	219	18,000	100	9.5	15
LZD-92802YW	219	18,000	100	9.5	15
LZD-92803AB ㊨	220	18,500	100/200/242	14.5	16/19/23
LZD-92803ABV ㊨	220	19,500	100/200/242	15	16/19/23
LZD-92803AW	220	18,500	100/200/242	14.5	16/19/23
LZD-92803AWV ㊨	220	19,500	100/200/242	15	16/19/23
LZD-92803LB ㊨	220	18,500	100/200/242	14.5	16/19/23
LZD-92803LBV ㊨	220	19,500	100/200/242	15	16/19/23
LZD-92803LW	220	18,500	100/200/242	14.5	16/19/23
LZD-92803LWV ㊨	220	19,500	100/200/242	15	16/19/23
LZD-92803NB ㊨	220	18,500	100/200/242	14.5	16/19/23
LZD-92803NBV ㊨	220	19,500	100/200/242	15	16/19/23
LZD-92803NW	220	18,500	100/200/242	14.5	16/19/23
LZD-92803NWV ㊨	220	19,500	100/200/242	15	16/19/23
LZD-92803YB ㊨	220	18,500	100/200/242	14.5	16/19/23
LZD-92803YBV ㊨	220	19,500	100/200/242	15	16/19/23
LZD-92803YW	220	18,500	100/200/242	14.5	16/19/23
LZD-92803YWV ㊨	220	19,500	100/200/242	15	16/19/23
LZD-92804AB ㊨	220	18,500	100/200/242	14.5	16/19/23
LZD-92804ABV ㊨	220	19,500	100/200/242	15	16/19/23
LZD-92804AW	220	18,500	100/200/242	14.5	16/19/23
LZD-92804AWV ㊨	220	19,500	100/200/242	15	16/19/23
LZD-92804LB ㊨	220	18,500	100/200/242	14.5	16/19/23
LZD-92804LBV ㊨	220	19,500	100/200/242	15	16/19/23
LZD-92804LW	220	18,500	100/200/242	14.5	16/19/23
LZD-92804LWV ㊨	220	19,500	100/200/242	15	16/19/23
LZD-92804NB ㊨	220	18,500	100/200/242	14.5	16/19/23
LZD-92804NBV ㊨	220	19,500	100/200/242	15	16/19/23
LZD-92804NW	220	18,500	100/200/242	14.5	16/19/23
LZD-92804NWV ㊨	220	19,500	100/200/242	15	16/19/23
LZD-92804YB ㊨	220	18,500	100/200/242	14.5	16/19/23
LZD-92804YBV ㊨	220	19,500	100/200/242	15	16/19/23
LZD-92804YW	220	18,500	100/200/242	14.5	16/19/23
LZD-92804YWV ㊨	220	19,500	100/200/242	15	16/19/23
LZD-92805AB ㊨	335	19,000	100	9.5	15
LZD-92805AW ㊨	335	19,000	100	9.5	15
LZD-92805LB	335	19,000	100	9.5	15
LZD-92805LW	335	19,000	100	9.5	15
LZD-92805YB	335	19,000	100	9.5	15
LZD-92805YW	335	19,000	100	9.5	15
LZD-92806AB ㊨	335	19,000	100	9.5	15
LZD-92806AW ㊨	335	19,000	100	9.5	15
LZD-92806LB	335	19,000	100	9.5	15
LZD-92806LW	335	19,000	100	9.5	15
LZD-92806YB	335	19,000	100	9.5	15
LZD-92806YW	335	19,000	100	9.5	15
LZD-92807AB ㊨	336	19,500	100/200/242	14.5	18/22/26
LZD-92807ABV ㊨	336	20,500	100/200/242	15	18/22/26

92807AW ～ 92819A

品番	頁	希望小売価格（税抜）	入力電圧（V）	消費電力（W）	VA
LZD-92807AW	336	19,500	100/200/242	14.5	18/22/26
LZD-92807AWV ㊨	336	20,500	100/200/242	15	18/22/26
LZD-92807LB	336	19,500	100/200/242	14.5	18/22/26
LZD-92807LBV ㊨	336	20,500	100/200/242	15	18/22/26
LZD-92807LW	336	19,500	100/200/242	14.5	18/22/26
LZD-92807LWV ㊨	336	20,500	100/200/242	15	18/22/26
LZD-92807NB ㊨	336	19,500	100/200/242	14.5	18/22/26
LZD-92807NBV ㊨	336	20,500	100/200/242	15	18/22/26
LZD-92807NW ㊨	336	19,500	100/200/242	14.5	18/22/26
LZD-92807NWV ㊨	336	20,500	100/200/242	15	18/22/26
LZD-92807YB	336	19,500	100/200/242	14.5	18/22/26
LZD-92807YBV ㊨	336	20,500	100/200/242	15	18/22/26
LZD-92807YW	336	19,500	100/200/242	14.5	18/22/26
LZD-92807YWV ㊨	336	20,500	100/200/242	15	18/22/26
LZD-92808AB ㊨	336	19,500	100/200/242	14.5	18/22/26
LZD-92808ABV ㊨	336	20,500	100/200/242	15	18/22/26
LZD-92808AW	336	19,500	100/200/242	14.5	18/22/26
LZD-92808AWV ㊨	336	20,500	100/200/242	15	18/22/26
LZD-92808LB	336	19,500	100/200/242	14.5	18/22/26
LZD-92808LBV ㊨	336	20,500	100/200/242	15	18/22/26
LZD-92808LW	336	19,500	100/200/242	14.5	18/22/26
LZD-92808LWV ㊨	336	20,500	100/200/242	15	18/22/26
LZD-92808NB ㊨	336	19,500	100/200/242	14.5	18/22/26
LZD-92808NBV ㊨	336	20,500	100/200/242	15	18/22/26
LZD-92808NW ㊨	336	19,500	100/200/242	14.5	18/22/26
LZD-92808NWV ㊨	336	20,500	100/200/242	15	18/22/26
LZD-92808YB	336	19,500	100/200/242	14.5	18/22/26
LZD-92808YBV ㊨	336	20,500	100/200/242	15	18/22/26
LZD-92808YW	336	19,500	100/200/242	14.5	18/22/26
LZD-92808YWV ㊨	336	20,500	100/200/242	15	18/22/26
LZA-92809	167・723	3,500	100		
LZA-92810	167・723	6,000	100		
LZA-92812A	582・584	15,000	100～242	11.2	12
LZA-92812W	582・584	15,000	100～242	11.2	12
LZA-92812Y	582・584	15,000	100～242	11.2	12
LZA-92813A	582・584	19,000	100～242	21.4	22
LZA-92813W	582・584	19,000	100～242	21.4	22
LZA-92813Y	582・584	19,000	100～242	21.4	22
LZA-92814A	582・584	9,500	100～242	5.8	7
LZA-92814W	582・584	9,500	100～242	5.8	7
LZA-92814Y	582・584	9,500	100～242	5.8	7
LZA-92815A	582・584	13,500	100～242	11.2	12
LZA-92815W	582・584	13,500	100～242	11.2	12
LZA-92815Y	582・584	13,500	100～242	11.2	12
LZA-92816A	575・586	18,700	100～242	21.0	23
LZA-92816N	575・586	18,700	100～242	21.0	23
LZA-92816W	575・586	18,700	100～242	21.0	23
LZA-92817A	575・586	24,000	100～242	32.5	34
LZA-92817N	575・586	24,000	100～242	32.5	34
LZA-92817W	575・586	24,000	100～242	32.5	34
LZA-92818A	575・586	28,000	100～242	43.0	46
LZA-92818N	575・586	28,000	100～242	43.0	46
LZA-92818W	575・586	28,000	100～242	43.0	46
LZA-92819A	575・586	13,700	100～242	13.6	15

92819N ～ 92854YT

品番	頁	希望小売価格(税抜)	入力電圧(V)	消費電力(W)	VA
LZA-92819N	575・586	13,700	100～242	13.6	15
LZA-92819W	575・586	13,700	100～242	13.6	15
LZA-92820A	575・586	15,200	100～242	16.7	18
LZA-92820N	575・586	15,200	100～242	16.7	18
LZA-92820W	575・586	15,200	100～242	16.7	18
LZA-92821A	575・586	15,700	100～242	21.0	23
LZA-92821N	575・586	15,700	100～242	21.0	23
LZA-92821W	575・586	15,700	100～242	21.0	23
LZA-92822A	575・586	17,500	100～242	24.9	27
LZA-92822N	575・586	17,500	100～242	24.9	27
LZA-92822W	575・586	17,500	100～242	24.9	27
LZA-92823A	575・586	21,000	100～242	32.5	34
LZA-92823N	575・586	21,000	100～242	32.5	34
LZA-92823W	575・586	21,000	100～242	32.5	34
LZA-92824A	575・586	25,000	100～242	43.0	46
LZA-92824N	575・586	25,000	100～242	43.0	46
LZA-92824W	575・586	25,000	100～242	43.0	46
LZB-92825WS ㊫	624	88,000	100～242	71.8	73/72/73
LZB-92826WS ㊫	624	88,000	100～242	71.8	73/72/73
LZB-92827WS ㊫	623	160,000	100～242	155.4	157/154/155
LZB-92828WS ㊫	623	160,000	100～242	155.4	157/154/155
LZB-92829WS ㊫	622	314,000	200～242	303.7	310/317
LZB-92830WS ㊫	622	314,000	200～242	303.7	310/317
LZA-92831 ㊫	624	11,000			
LZA-92832 ㊫	624	13,000			
LZA-92833 ㊫	624	22,000			
LZA-92834 ㊫	622・623	14,500			
LZA-92835 ㊫	622・623	17,500			
LZA-92836 ㊫	623	25,000			
LZA-92837 ㊫	622	35,000			
LZA-92838 ㊫	622・624	8,500			
LZB-92839NS ㊫	626	60,000	100～242	73.6	74/72/73
LZB-92839WS ㊫	626	60,000	100～242	73.6	74/72/73
LZB-92839YS ㊫	626	60,000	100～242	73.6	74/72/73
LZB-92840NS ㊫	626	114,000	100～242	137.4	140/138/141
LZB-92840WS ㊫	626	114,000	100～242	137.4	140/138/141
LZB-92840YS ㊫	626	114,000	100～242	137.4	140/138/141
LZD-92841XW	214	3,800	100～242		
LZD-92842XW	214	3,800	100～242		
LZA-92843	214	22,000	100～242	15.5	16/16/17
LZA-92844	214	22,000	100～242	15.5	16/16/17
LZA-92845	214	22,000	100～242	15.5	16/16/17
LZA-92846	214	22,000	100～242	15.5	16/16/17
LZD-92847FW	215	32,000	100/200	25	25/26
LZD-92848FW	216	60,000	100/200	58	60/61
LZD-92849FW	216	72,000	100/200	68	69
LZD-92850FW	332	33,000	100/200	25	25/26
LZD-92851FW	332	33,000	100/200	25	25/26
LZA-92852	506	500			
LZA-92853	506	500			
LZY-92854AT ㊫	488	14,500	100	7	7
LZY-92854LT ㊫	488	14,500	100	7	7
LZY-92854NT ㊫	488	14,500	100	7	7
LZY-92854YT ㊫	488	14,500	100	7	7

92855AT ～ 92873YT

品番	頁	希望小売価格(税抜)	入力電圧(V)	消費電力(W)	VA
LZY-92855AT ㊫	488	18,000	100	10	10
LZY-92855LT ㊫	488	18,000	100	10	10
LZY-92855NT ㊫	488	18,000	100	10	10
LZY-92855YT ㊫	488	18,000	100	10	10
LZY-92856AT ㊫	488	20,000	100	13.5	14
LZY-92856LT ㊫	488	20,000	100	13.5	14
LZY-92856NT ㊫	488	20,000	100	13.5	14
LZY-92856YT ㊫	488	20,000	100	13.5	14
LZY-92857AT ㊫	488	23,000	100	16	16
LZY-92857LT ㊫	488	23,000	100	16	16
LZY-92857NT ㊫	488	23,000	100	16	16
LZY-92857YT ㊫	488	23,000	100	16	16
LZY-92858AT ㊫	488	26,500	100	19	19
LZY-92858LT ㊫	488	26,500	100	19	19
LZY-92858NT ㊫	488	26,500	100	19	19
LZY-92858YT ㊫	488	26,500	100	19	19
LZY-92859AT	487	13,500	100/200	6	11/14
LZY-92859LT	487	13,500	100/200	6	11/14
LZY-92859NT	487	13,500	100/200	6	11/14
LZY-92859YT	487	13,500	100/200	6	11/14
LZY-92860AT	487	17,000	100/200	9.5	16/20
LZY-92860LT	487	17,000	100/200	9.5	16/20
LZY-92860NT	487	17,000	100/200	9.5	16/20
LZY-92860YT	487	17,000	100/200	9.5	16/20
LZY-92861AT	487	19,000	100/200	12.5	21/26
LZY-92861LT	487	19,000	100/200	12.5	21/26
LZY-92861NT	487	19,000	100/200	12.5	21/26
LZY-92861YT	487	19,000	100/200	12.5	21/26
LZY-92862AT	487	22,000	100/200	15.5	16
LZY-92862LT	487	22,000	100/200	15.5	16
LZY-92862NT	487	22,000	100/200	15.5	16
LZY-92862YT	487	22,000	100/200	15.5	16
LZY-92863AT	487	25,500	100/200	18.5	19
LZY-92863LT	487	25,500	100/200	18.5	19
LZY-92863NT	487	25,500	100/200	18.5	19
LZY-92863YT	487	25,500	100/200	18.5	19
LZW-92864LT	504	12,000	DC24	1	1
LZW-92864WT	504	12,000	DC24	1	1
LZW-92865LT	504	17,000	DC24	2.9	2.9
LZW-92865WT	504	17,000	DC24	2.9	2.9
LZW-92866LT	504	27,000	DC24	6.8	6.8
LZW-92866WT	504	27,000	DC24	6.8	6.8
LZW-92867LT	504	34,000	DC24	9.6	9.6
LZW-92867WT	504	34,000	DC24	9.6	9.6
LZW-92868LT	504	39,000	DC24	11.6	11.6
LZW-92868WT	504	39,000	DC24	11.6	11.6
LZA-92869	504	2,500			
LZA-92870	504	3,000			
LZA-92871	504	1,500			
LZA-92872	504	10,000			
LZY-92873AT	508	13,000	DC24	4.5	4.6
LZY-92873LT	508	13,000	DC24	4.5	4.6
LZY-92873NT	508	13,000	DC24	4.5	4.6
LZY-92873YT	508	13,000	DC24	4.5	4.6

92874AT ～ 92898NW

品番	頁	希望小売価格(税抜)	入力電圧(V)	消費電力(W)	VA
LZY-92874AT	508	23,000	DC24	9	9.1
LZY-92874LT	508	23,000	DC24	9	9.1
LZY-92874NT	508	23,000	DC24	9	9.1
LZY-92874YT	508	23,000	DC24	9	9.1
LZY-92875AT	508	34,000	DC24	13.4	13.4
LZY-92875LT	508	34,000	DC24	13.4	13.4
LZY-92875NT	508	34,000	DC24	13.4	13.4
LZY-92875YT	508	34,000	DC24	13.4	13.4
LZA-92876	508	1,200			
LZA-92877	508	850			
LZA-92878	508	3,900			
LZA-92879	508	850			
LZW-92880LT	500	28,500	100/200	7	7/8
LZW-92880WT	500	28,500	100/200	7	7/8
LZW-92881LT	500	44,000	100/200	27	28/30
LZW-92881WT	500	44,000	100/200	27	28/30
LZW-92882LT	500	28,000	100/200	7	7/8
LZW-92882WT	500	28,000	100/200	7	7/8
LZW-92883LT	500	43,000	100/200	27	28/30
LZW-92883WT	500	43,000	100/200	27	28/30
LZA-92884	500	5,000			
LZA-92885	718	11,500			
LZA-92886	718	15,000			
LZA-92887	718	11,500			
LZA-92888	718	15,000			
LZA-92893	718	16,500			
LZA-92894	718	20,000			
LZD-92897AB	165	14,000	100/200/242	24	25/25/26
LZD-92897ABV ㊫	165	15,000	100/200/242	25	25/26/27
LZD-92897AW	165	14,000	100/200/242	24	25/25/26
LZD-92897AWV ㊫	165	15,000	100/200/242	25	25/26/27
LZD-92897LB	165	14,000	100/200/242	24	25/25/26
LZD-92897LBV ㊫	165	15,000	100/200/242	25	25/26/27
LZD-92897LW	165	14,000	100/200/242	24	25/25/26
LZD-92897LWV ㊫	165	15,000	100/200/242	25	25/26/27
LZD-92897NB	165	14,000	100/200/242	24	25/25/26
LZD-92897NBV ㊫	165	15,000	100/200/242	25	25/26/27
LZD-92897NW	165	14,000	100/200/242	24	25/25/26
LZD-92897NWV ㊫	165	15,000	100/200/242	25	25/26/27
LZD-92897YB	165	14,000	100/200/242	24	25/25/26
LZD-92897YBV ㊫	165	15,000	100/200/242	25	25/26/27
LZD-92897YW	165	14,000	100/200/242	24	25/25/26
LZD-92897YWV ㊫	165	15,000	100/200/242	25	25/26/27
LZD-92898AB	165	14,000	100/200/242	24	25/25/26
LZD-92898ABV ㊫	165	15,000	100/200/242	25	25/26/27
LZD-92898AW	165	14,000	100/200/242	24	25/25/26
LZD-92898AWV ㊫	165	15,000	100/200/242	25	25/26/27
LZD-92898LB	165	14,000	100/200/242	24	25/25/26
LZD-92898LBV ㊫	165	15,000	100/200/242	25	25/26/27
LZD-92898LW	165	14,000	100/200/242	24	25/25/26
LZD-92898LWV ㊫	165	15,000	100/200/242	25	25/26/27
LZD-92898NB	165	14,000	100/200/242	24	25/25/26
LZD-92898NBV ㊫	165	15,000	100/200/242	25	25/26/27
LZD-92898NW	165	14,000	100/200/242	24	25/25/26

92898NWV ～ 92904LW

品番	頁	希望小売価格（税抜）	入力電圧（V）	消費電力（W）	VA
LZD-92898NWV ㊐	165	15,000	100/200/242	25	25/26/27
LZD-92898YB	165	14,000	100/200/242	24	25/25/26
LZD-92898YBV ㊐	165	15,000	100/200/242	25	25/26/27
LZD-92898YW	165	14,000	100/200/242	24	25/25/26
LZD-92898YWV ㊐	165	15,000	100/200/242	25	25/26/27
LZD-92899AB ㊐	166	12,000	100/200/242	15	19/22/26
LZD-92899ABV ㊐	166	13,000	100/200/242	15	19/22/26
LZD-92899AW	166	12,000	100/200/242	15	19/22/26
LZD-92899AWV ㊐	166	13,000	100/200/242	15	19/22/26
LZD-92899LB ㊐	166	12,000	100/200/242	15	19/22/26
LZD-92899LBV ㊐	166	13,000	100/200/242	15	19/22/26
LZD-92899LW	166	12,000	100/200/242	15	19/22/26
LZD-92899LWV ㊐	166	13,000	100/200/242	15	19/22/26
LZD-92899YB ㊐	166	12,000	100/200/242	15	19/22/26
LZD-92899YBV ㊐	166	13,000	100/200/242	15	19/22/26
LZD-92899YW	166	12,000	100/200/242	15	19/22/26
LZD-92899YWV ㊐	166	13,000	100/200/242	15	19/22/26
LZD-92900AB	166	12,000	100/200/242	15	19/22/26
LZD-92900ABV ㊐	166	13,000	100/200/242	15	19/22/26
LZD-92900AW	166	12,000	100/200/242	15	19/22/26
LZD-92900AWV ㊐	166	13,000	100/200/242	15	19/22/26
LZD-92900LB	166	12,000	100/200/242	15	19/22/26
LZD-92900LBV ㊐	166	13,000	100/200/242	15	19/22/26
LZD-92900LW	166	12,000	100/200/242	15	19/22/26
LZD-92900LWV ㊐	166	13,000	100/200/242	15	19/22/26
LZD-92900YB	166	12,000	100/200/242	15	19/22/26
LZD-92900YBV ㊐	166	13,000	100/200/242	15	19/22/26
LZD-92900YW	166	12,000	100/200/242	15	19/22/26
LZD-92900YWV ㊐	166	13,000	100/200/242	15	19/22/26
LZD-92901AW	184	14,000	100/200/242	24	25/25/26
LZD-92901AWV ㊐	184	15,000	100/200/242	25	25/26/27
LZD-92901LW	184	14,000	100/200/242	24	25/25/26
LZD-92901LWV ㊐	184	15,000	100/200/242	25	25/26/27
LZD-92901NW	184	14,000	100/200/242	24	25/25/26
LZD-92901NWV ㊐	184	15,000	100/200/242	25	25/26/27
LZD-92901YW	184	14,000	100/200/242	24	25/25/26
LZD-92901YWV ㊐	184	15,000	100/200/242	25	25/26/27
LZD-92902AW	184	14,000	100/200/242	24	25/25/26
LZD-92902AWV ㊐	184	15,000	100/200/242	25	25/26/27
LZD-92902LW	184	14,000	100/200/242	24	25/25/26
LZD-92902LWV ㊐	184	15,000	100/200/242	25	25/26/27
LZD-92902NW	184	14,000	100/200/242	24	25/25/26
LZD-92902NWV ㊐	184	15,000	100/200/242	25	25/26/27
LZD-92902YW	184	14,000	100/200/242	24	25/25/26
LZD-92902YWV ㊐	184	15,000	100/200/242	25	25/26/27
LZD-92903AW	185	12,000	100/200/242	15	19/22/26
LZD-92903AWV ㊐	185	13,000	100/200/242	15	19/22/26
LZD-92903LW	185	12,000	100/200/242	15	19/22/26
LZD-92903LWV ㊐	185	13,000	100/200/242	15	19/22/26
LZD-92903YW	185	12,000	100/200/242	15	19/22/26
LZD-92903YWV ㊐	185	13,000	100/200/242	15	19/22/26
LZD-92904AW	185	12,000	100/200/242	15	19/22/26
LZD-92904AWV ㊐	185	13,000	100/200/242	15	19/22/26
LZD-92904LW	185	12,000	100/200/242	15	19/22/26

92904LWV ～ 92916NT

品番	頁	希望小売価格（税抜）	入力電圧（V）	消費電力（W）	VA
LZD-92904LWV ㊐	185	13,000	100/200/242	15	19/22/26
LZD-92904YW	185	12,000	100/200/242	15	19/22/26
LZD-92904YWV ㊐	185	13,000	100/200/242	15	19/22/26
LZD-92905AB ㊐	183	16,500	100	9.5	15
LZD-92905AW	183	16,500	100	9.5	15
LZD-92905LB ㊐	183	16,500	100	9.5	15
LZD-92905LW	183	16,500	100	9.5	15
LZD-92905YB ㊐	183	16,500	100	9.5	15
LZD-92905YW	183	16,500	100	9.5	15
LZD-92906AB ㊐	183	16,500	100	9.5	15
LZD-92906AW	183	16,500	100	9.5	15
LZD-92906LB ㊐	183	16,500	100	9.5	15
LZD-92906LW	183	16,500	100	9.5	15
LZD-92906YB ㊐	183	16,500	100	9.5	15
LZD-92906YW	183	16,500	100	9.5	15
LZY-92907AT	496	17,000	100/200	10	10
LZY-92907LT	496	17,000	100/200	10	10
LZY-92907NT	496	17,000	100/200	10	10
LZY-92907YT	496	17,000	100/200	10	10
LZY-92908AT	496	19,000	100/200	13.6	14
LZY-92908LT	496	19,000	100/200	13.6	14
LZY-92908NT	496	19,000	100/200	13.6	14
LZY-92908YT	496	19,000	100/200	13.6	14
LZY-92909AT	496	22,000	100/200	17.6	18
LZY-92909LT	496	22,000	100/200	17.6	18
LZY-92909NT	496	22,000	100/200	17.6	18
LZY-92909YT	496	22,000	100/200	17.6	18
LZY-92910AT	496	25,000	100/200	21.7	22
LZY-92910LT	496	25,000	100/200	21.7	22
LZY-92910NT	496	25,000	100/200	21.7	22
LZY-92910YT	496	25,000	100/200	21.7	22
LZY-92911AT ㊐	496	19,000	100/200	10	10
LZY-92911LT ㊐	496	19,000	100/200	10	10
LZY-92911NT ㊐	496	19,000	100/200	10	10
LZY-92911YT ㊐	496	19,000	100/200	10	10
LZY-92912AT ㊐	496	21,000	100/200	13.6	14
LZY-92912LT ㊐	496	21,000	100/200	13.6	14
LZY-92912NT ㊐	496	21,000	100/200	13.6	14
LZY-92912YT ㊐	496	21,000	100/200	13.6	14
LZY-92913AT ㊐	496	25,000	100/200	17.6	18
LZY-92913LT ㊐	496	25,000	100/200	17.6	18
LZY-92913NT ㊐	496	25,000	100/200	17.6	18
LZY-92913YT ㊐	496	25,000	100/200	17.6	18
LZY-92914AT ㊐	496	28,000	100/200	21.7	22
LZY-92914LT ㊐	496	28,000	100/200	21.7	22
LZY-92914NT ㊐	496	28,000	100/200	21.7	22
LZY-92914YT ㊐	496	28,000	100/200	21.7	22
LZY-92915AT	495	10,500	100/200	4.7	7/8
LZY-92915LT	495	10,500	100/200	4.7	7/8
LZY-92915NT	495	10,500	100/200	4.7	7/8
LZY-92915YT	495	10,500	100/200	4.7	7/8
LZY-92916AT	495	13,500	100/200	8.8	15/16
LZY-92916LT	495	13,500	100/200	8.8	15/16
LZY-92916NT	495	13,500	100/200	8.8	15/16

92916YT ～ 92929

品番	頁	希望小売価格（税抜）	入力電圧（V）	消費電力（W）	VA
LZY-92916YT	495	13,500	100/200	8.8	15/16
LZY-92917AT	495	15,500	100/200	12.8	21/22
LZY-92917LT	495	15,500	100/200	12.8	21/22
LZY-92917NT	495	15,500	100/200	12.8	21/22
LZY-92917YT	495	15,500	100/200	12.8	21/22
LZY-92918AT	495	17,500	100/200	17.1	17
LZY-92918LT	495	17,500	100/200	17.1	17
LZY-92918NT	495	17,500	100/200	17.1	17
LZY-92918YT	495	17,500	100/200	17.1	17
LZY-92919AT	495	19,500	100/200	20.7	21
LZY-92919LT	495	19,500	100/200	20.7	21
LZY-92919NT	495	19,500	100/200	20.7	21
LZY-92919YT	495	19,500	100/200	20.7	21
LZY-92920AT	495	11,500	100/200	4.7	7/8
LZY-92920LT	495	11,500	100/200	4.7	7/8
LZY-92920NT	495	11,500	100/200	4.7	7/8
LZY-92920YT	495	11,500	100/200	4.7	7/8
LZY-92921AT	495	15,500	100/200	8.8	15/16
LZY-92921LT	495	15,500	100/200	8.8	15/16
LZY-92921NT	495	15,500	100/200	8.8	15/16
LZY-92921YT	495	15,500	100/200	8.8	15/16
LZY-92922AT	495	17,500	100/200	12.8	21/22
LZY-92922LT	495	17,500	100/200	12.8	21/22
LZY-92922NT	495	17,500	100/200	12.8	21/22
LZY-92922YT	495	17,500	100/200	12.8	21/22
LZY-92923AT	495	20,500	100/200	17.1	17
LZY-92923LT	495	20,500	100/200	17.1	17
LZY-92923NT	495	20,500	100/200	17.1	17
LZY-92923YT	495	20,500	100/200	17.1	17
LZY-92924AT	495	22,500	100/200	20.7	21
LZY-92924LT	495	22,500	100/200	20.7	21
LZY-92924NT	495	22,500	100/200	20.7	21
LZY-92924YT	495	22,500	100/200	20.7	21
LZA-92925	495	900			
LZA-92926	496	1,600			
LZA-92927	495	900			
LZA-92928	496	1,600			
LZA-92929	495・496	3,000			

ご使用上のご注意

◎商品の選定、施工、使用にあたっては安全のため取扱説明書に従ってください。誤って使用しますと落下・感電・火災の原因となります。

1.使用温度

周囲温度が−5℃〜35℃の範囲でご使用ください。範囲以外のご使用は不点灯・絶縁不良・短寿命などの原因となる恐れがあります。

2.電源電圧

電源電圧が高すぎたり、低すぎたりするとちらつき、不点灯または短寿命の原因となりますので、必ず器具は定格電圧±6%の範囲内でご使用ください。

3.設置環境

●下記のような場所、あるいは方法では使用しないでください。
⇒落下・感電・火災などの原因となります。

◎振動・粉じん・腐食性ガスなどの影響を受ける場所及びサウナ風呂などの高温の場所。
◎特殊な用途。(乗り物用、医療用、写真撮影用、機械・家具組み込み用、信号灯用など)
※別途、目的にあった専用器具が必要です。
◎取り付け箇所の強度が不十分な場所に使用しないでください。
◎冷暖房機器または、火気の近くでは使用しないでください。
◎器具や光源を布や紙など可燃物で覆わないでください。
◎スタンドなどを柔らかいじゅうたんなど不安定な場所で使用しないでください。
◎器具取付部より取付面が小さな場所。
◎カーテンなどの燃えやすい物の近く。
◎クロス貼りなどの直後で接着剤などが乾燥不足の状態の天井、壁など。

●使用場所に適した器具をお選びください。また、器具の改造は絶対にしないでください。
⇒誤った取付場所への取付及び器具の改造は火災・感電・落下の原因となります。

◎器具には、天井直付、壁付、床付などの種類があります。仕様説明文の表示を確認し、取付場所に適した器具をお選びください。
◎浴室・水中・屋外などには、使用場所に適した専用器具をご使用ください。
◎防湿形表示器具は、業務用浴室には使用できません。
◎器具には、取り付け方向に指定のある場合があります。仕様説明文に特に表示のあるものを除き、必ず写真の向きでご使用ください。
◎一部の特別な器具を除き、単品での使用を前提に設計、製作されています。器具どうしを密着したり集合させて使用しないでください。
◎使用説明文などに特に組合せ表示をしている器具は、その他の組合わせはおこなわないでください。
◎軒下・屋側通路などの雨線内でも雨水の降り込みなどで吸湿して絶縁不良になったり、湿気で本体・枠・反射板などの塗装がはがれ、錆が発生することがあります。また、突風により反射板やランプが落下することがありますので、屋外には一般屋内用器具は使用しないでください。
◎海岸近くの塩害地域や腐食性ガスの影響を受ける場所や水のたまる場所には使用できません。

■照明器具の使用区分

性能区分	使用場所
防雨形	一般屋外(屋側)でお使いください。 浴室などの高湿場所に使用すると絶縁不良などが生じるおそれがあります。
防湿形	一般屋内の湿度の高い場所でお使いください。 屋外(屋側)に使用するとカバーの変色や変形などが生じるおそれがあります。
防雨形 防湿形	一般の屋内の湿度の高い場所・屋外のどちらでも使用できます。

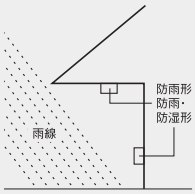

4.施工・取付

●器具の取り付けには、専用電気工事が必要なものがあります。
⇒誤って取り付けますと、落下・感電・火災の原因となります。

◎必ず工事店、電器店(有資格者)に依頼してください。

●器具の取り付けについて、下記の方法をお守りください。

◎地中埋設器具や水中照明器具など防水グランドを用い適合電線を指定しているものは、必ず適合電線及び防水パッキンをご使用ください。
湿気の多い場所や水気のある場所での接続は特に念入りに絶縁処理をしてください。絶縁テープは自己融着性のテープ+ビニール絶縁テープの使用をお願いします。

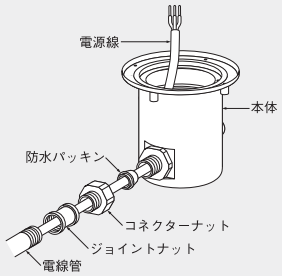

◎M形ダウンライトは断熱施工天井(マット敷工法・ブローイング工法)への取付はできません。断熱施工天井には断熱施工S形埋込形器具をご使用ください。誤って使用した場合、発火・発煙・短寿命などの原因になります。
◎屋外及び浴室など水や湿気の多い場所で使用する専用器具は、取り付け面に凹凸や目地などがない箇所に施工するか適切な防水処理が必要です。防水処理が不適切な状態で放置しますと、絶縁不良・感電・火災の原因となります。
◎埋込み式ローポールはグランドライン表示シールより深く埋めないでください。ポール側面の通気孔が塞がってしまい、結露による絶縁不良・感電の原因となります。
◎埋込み式ポール内は水が溜まりやすいので充分水抜きを行ってください。水抜きができない場合は、地中からの湿気防止のため、ポール内へ川砂を地面より上部(砂側が高くなるところ)まで入れてください。
◎埋込み式ポールは、ステンレスを除き、埋込み式ポールと地面の境界(地際部)で腐食が生じやすいので、腐食テープを巻く、コンクリート根巻きなどの施工の配慮が必要です。また、少なくとも3〜5年に1回、できれば年1回程度必ず定期的に点検をし、腐食がありましたら速やかに補修、または交換をお願いします。

●電源電線の接続は確実に行ってください。
⇒感電・火災の原因となります。

◎器具の電源端子に電線を接続する場合、ゆるみ・抜けのないように確実に行ってください。
◎速結端子の場合は端子台のストリップゲージに合わせて電線の被覆を剥いで、奥まで差し込んでください。
◎ねじ込み端子の場合はドライバー等の工具で十分に締め付けてください。

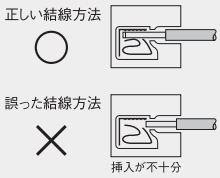

●接地(アース)工事が必要な器具は電気設備の技術基準に従って確実におこなってください。
⇒接地(アース)工事が不完全な場合は、火災・漏電・感電の原因となります。

5.光色・明るさのばらつき

LED光源は従来光源の白熱灯や蛍光灯などに比べ、光色・明るさにばらつきがある場合があります。
器具毎に管理範囲を定め、ばらつきを管理しておりますが、同型器具でも器具毎に多少のばらつきがあります。ご了承ください。

6.発光部

点灯中のLED発光部は直視しないでください。

7.照射面との距離

LEDから発する光には赤外線や紫外線をほとんど含みませんが、可視光でも照明器具との距離が非常に近い場合や照度が高い場合には照射物に影響を与える場合があります。また、色温度の高い場合もその傾向にあります。
照射物(染色物など)によっては退色が早いものがあります。
商品をカタログや仕様図に記載している近接限度距離以上離してご使用ください。

8.被照射物の退色

「絹・皮・布地・絵画など」の商品や展示物などの被照射物によっては、高照度や照射時間によって退色する場合があります。定期的に被照射物の位置を移動させたり、調光器などで照度を落として使用する、等のご検討をお願いします。

9.互換性

電源、調光器、リモコンセンサー器具などは他社製品と互換性がない場合があります。当社製品同士のご使用をお願いします。

10.器具の発熱

LEDから発する光には熱がほとんど含まれていませんが、LED素子、器具の電源部は発熱しています。そのため、密閉した空間や断熱処理された箇所、器具同士を近接して設置する場合などに制約があります。事前に仕様図などでご確認をお願いいたします。

11.騒音

●下記の音(うなり音・きしみ音)は異常ではありません。

◎器具及び調光器から発生するうなり音
◎プラスチック製のグローブ、セード、カバーを使用した器具の点灯時、消灯時のきしみ音
◎アクリル樹脂と木材または鉄板など、膨張率の異なる材質を組み合わせた器具から発生する摩擦音

12.音響・映像機器などへの影響

電気用品安全法、JIS規格などに沿った対応を行っておりますが、器具ご使用時に音響・映像機器などに影響を与える場合があります。(影響の程度は器具台数、配置状況、機器の種類などにより異なります)照明器具の近くへ音響・映像機器を設置する場合は、事前確認をおすすめします。

1. ラジオへの雑音

FM放送にはほとんど影響はありませんが、受信電波が弱いAM放送・短波放送で雑音が入る場合があります。AM放送はラジオを器具から充分離し、短波放送では室外アンテナをご使用ください。

2. 音響・映像機器への雑音

放送設備などの音声信号や映像信号は微弱なため、電源線や器具から雑音の影響を受ける場合があります。音声・映像信号はシールド線を用いて配線するか、信号線は器具の電源配線と充分離して設置してください。

3. その他

医療機器などを使用する場所に器具を設置する場合は事前確認を行ってください。

LED照明器具の寿命について

◎照明器具には寿命があります。
◎設置して8～10年経つと、外観に異常がなくても内部の劣化が進行しています。
点検・交換をおすすめします。
※使用条件は周囲温度30°C、1日10時間点灯、年間3000時間点灯。
◎周囲温度が高い場合、または点灯時間が長い場合は、寿命が短くなります。
◎3年に1回は、工事店等の専門家による点検をお受けください。
◎点検せずに長時間使い続けると、まれに、発煙、発火、感電などに至る恐れがあります。

1.LEDの寿命

2011年にJIS C8105-3に「LED照明器具性能要求事項」が追加され、寿命については「一般用照明器具の主光源として使用する場合のLEDの寿命は、点灯しなくなるまでの総点灯時間、又は全光束が点灯初期に測定した値の70%に下がるまでの総点灯時間のいずれか短い時間とする。ただし、表示または装飾の用途に使用する場合はこの限りではない。」と定義されました。当社では上記より、白色LEDの寿命は「全光束が初期全光束の70%に低下するまでの時間」と定義させていただきます。(法令などで寿命定義が定められている場合や、カラー演出など上記の定義にあてはまらないものについてはこの限りではありません)なお、これらはあくまでも設計寿命であり、この寿命を保証するものではありません。

2.LED電源の寿命

LED電源は多種にわたる電子部品を使用していますのでLED器具の寿命はそれぞれの電子部品の劣化に大きく左右されます。各電子部品の寿命劣化については下表のように一般的に考えられそれを考慮した設計を行っています。

■LED電源の主な寿命要因と劣化現象

部品名称	主な劣化モード	主な劣化影響要因	劣化現象	
巻線類(トランスチョーク)	絶縁性能低下	温度上昇・電圧	レアーショート(層間短絡)	不点・点灯モード異常
電解コンデンサ	電解液の蒸発	温度上昇	容積低下	
フィルムコンデンサ	絶縁性能低下	温度上昇・湿度	tanδ(損失)増大、容量低下	
半導体部品	半導体チップ絶縁破壊(偶発的発生)	温度上昇・電圧・湿度	ショートもしくは特性不良	
はんだ付部	はんだ付部、熱膨張収縮によるクラック	温度上昇・点滅頻度	不導通	
プリント基板	虫、過度なホコリ付着及び予測外の水滴付着による絶縁劣化	使用環境	動作不良	

保守・点検について

JIS C8105-1「照明器具-第1部:安全性追求事項通則」解説より抜粋
電気用品安全法の技術基準では、規定条件での電気絶縁材料の性能の限界を40,000時間としております。実際には諸条件が影響し、30,000時間くらいから磨耗故障期とよばれる部品劣化が始まるとされています。定格電圧、常温で照明器具を集団で使用している場合の使用時間(または年数)と累積故障率の関係は(図1)のとおりです。この照明器具の累積故障率を基に、照明器具の用途・使用状況を想定して適正交換時期の目安を算出したものを(表1)に示します。

図1:
照明器具の累積故障率

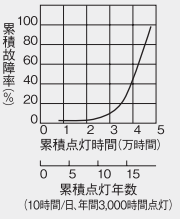

表1:
適正交換時期の目安

使用時間		1,500時間/年(5時間/日)				3,000時間/年(10時間/日)				5,000時間/年(17時間/日)				8,000時間/年(24時間/日)			
主な用途		体育館、会議室				事務所(一般)、工場、店舗				工場(2交替)				工場(全日操業)24時間点灯			
使用条件	電圧	定格		105%		定格		105%		定格		105%		定格		105%	
	温度(℃)	30以下	40	30以下	40	30以下	40	30以下	40	30以下	40	30以下	40	30以下	40	30以下	40
交換時期(年)		15	10	14	7	10	5	7	3.5	6	3	4	2	3.8	1.9	2.5	1.3

1.照明器具の点検・交換時期の目安

JISでは従来、左記の内容で適正交換時期の目安を示しています。LED器具に関しましては、この期間に工事店等の専門家による点検をお勧めします。

2.保守・点検

◎明るく安全な使用を続けていただくため、3年に1回は、工事店等の専門家による点検をお受けください。また半年に1回程度の清掃を行ってください。
◎カバーの取り付け時には、本体に完全に取り付けられたことを十分確認してください。
◎ダウンライト、ブラケット、シーリングライト、スポットライトなどで周囲の天井、壁材が黒ずむ場合があります。これはホコリなどがランプの熱により器具の周りに集中して付着するためで焼けではありません。定期的なお手入れをお勧めします。

3.ランプのメンテナンス

◎交換するランプは必ず器具表示のものを使用してください。表示以外のランプを使用すると、火災の原因になります。
◎点灯中や消灯直後はランプが高温になっていますので、触らないでください。やけどの原因となります。
◎点灯しなくなったランプ(寿命で切れた時など)は速やかに交換してください。

保証とアフターサービスについて

保証について

1.保証期間

このカタログに掲載のLED照明器具及びLED電球(当社ブランド)の保証期間は、商品お買上げ日(お引渡し日)より3年間です。
※保証期間の例外
24時間連続使用など、1日20時間以上の長時間使用の場合は、上記の半分の期間とします。

2.保証内容

取扱説明書、本体貼付ラベル等の注意書に従った使用状態で、保証期間内に故障した場合には、以下の保証内容とさせていただきます。

■LED照明器具
故障した器具を無償修理または無償交換させていただきます。

■LED電球(当社ブランド)
故障した電球は同品(同等品)を無償提供させていただきます。ただし、当社器具にご使用の場合に限ります。

3.保証の免責事項

保証期間内であっても次の場合には原則として有料にさせていただきます。

1.使用上の誤り及び不当な修理や改造による故障及び損傷
2.お買上げ後の取り付け場所の移設、輸送、落下などによる故障及び損傷
3.火災、地震、水害、落雷、その他天災地変、異常電圧、指定外の使用電源(電圧周波数)などによる故障及び損傷
4.車両、船舶などに搭載された場合に生ずる故障及び損傷
5.施工上の不備に起因する故障や不具合
6.法令、取扱説明書で要求される保守点検を行わないことによる故障及び損傷
7.日本国以外での使用による故障及び損傷

LED照明のアフターサービスについて

1.保証書

保証書が必要な場合は、弊社代理店または弊社営業所へお申し入れください。

2.修理を依頼されるとき

1.保証期間内は
万一故障がおきた場合、お買上げ日を特定できるものを添えてお買上げ販売店(工事店)までお申し出ください。
2.保証期間を過ぎているときは
お買上げ販売店(工事店)にご相談ください。修理によって機能が維持できる場合は、ご希望により有償修理をさせていただきます。
3.販売店(工事店)にご依頼にならない場合には最寄りの弊社営業所にご連絡ください。

3.補修用性能部品の最低保有期間

弊社は照明器具の補修用性能部品(電気部品)を製造打ち切り後最低6年間保有しています。性能部品とは、その商品の機能を維持するために必要な部品、または代替え品です。

4.アフターサービスについてのご不明な点は

修理に関する相談並びにご不明な点は、お買上げの販売店(工事店)または最寄りの弊社営業所にお問い合わせください。

電話相談窓口
■照明器具の商品機能、性能に関するお問い合わせは、最寄りの弊社営業所か下記までお電話ください。
ナビダイヤル　0570-003-937(全国共通)
受付時間:月曜日～金曜日　9:00～17:00
(土・日・祝・祭日、夏季、年末年始休業日を除く)







ライティングコア大阪

〒541-0043 大阪市中央区高麗橋3-2-7ORIX高麗橋ビル1F
Tel. (06) 6222-6224　　Fax. (06) 6222-6229
●営業時間　A.M.10：00～P.M.6：00
●休館日　土曜日、日曜日、祝日、振替休日、年末年始、夏期休暇
●ACCESS　大阪市営地下鉄 御堂筋線 淀屋橋駅 12番出口より徒歩3分
大阪市営地下鉄 堺筋線 北浜駅 4番出口より徒歩5分
※駐車場はございません。

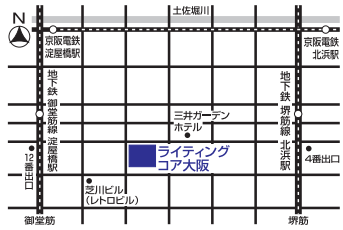



ライティングコア東京

〒130-0026 東京都墨田区両国4-31-17
Tel. (03) 5600-7780　　Fax. (03) 5600-7790
●営業時間　A.M.10：00～P.M.6：00
●休館日　土曜日、日曜日、祝日、振替休日、年末年始、夏期休暇
●ACCESS　JR総武線　両国駅東口より徒歩3分
都営大江戸線　両国駅A4出口より徒歩3分
※駐車場はございません。

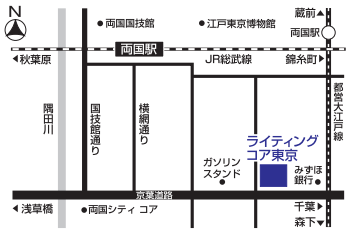



ライティングコア札幌

〒060-0062札幌市中央区南2条西8-2-2（狸小路8丁目）
Tel. (011) 271-0136　　Fax. (011) 281-1459
●営業時間　A.M.10：00～P.M.6：00
●休館日　土曜日、日曜日、祝日、振替休日、年末年始、夏期休暇
●ACCESS　地下鉄東西線　西11丁目駅・大通駅
地下鉄南北線　すすきの駅　各駅より徒歩7分
※駐車場はございません。

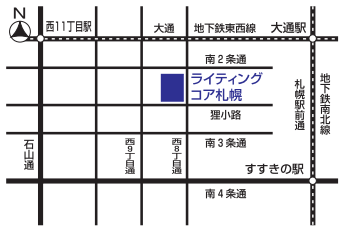



ライティングコア仙台

〒984-0002仙台市若林区卸町東2-1-22
Tel. (022) 284-5611　　Fax. (022) 284-5615
●営業時間　A.M.10：00～P.M.6：00
●休館日　土曜日、日曜日、祝日、振替休日、年末年始、夏期休暇
●ACCESS　地下鉄東西線 荒井駅より仙台市営バス乗車
若林体育館前 下車徒歩5分　※完全予約制
主にライティングシミュレーションを主体にしておりますので、弊社、仙台営業所（022-284-5611）まで、事前に電話予約をお願いいたします。

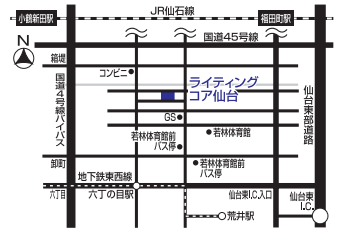

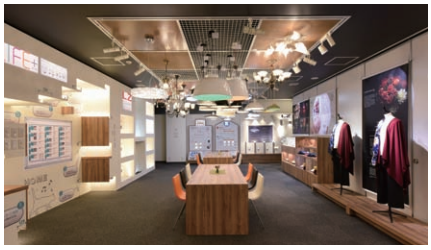

ライティングコア名古屋

〒461-0001　名古屋市東区泉2-28-23 高岳KANAMEビル1F
Tel. (052) 930-6163　　Fax. (052) 930-6171
●営業時間　A.M.10：00～P.M.6：00
●休館日　土曜日、日曜日、祝日、振替休日、年末年始、夏期休暇
●ACCESS　地下鉄桜通線 高岳駅1番出口より徒歩1分
※駐車場はございません。
主にライティングシミュレーションを主体にしておりますので、弊社、名古屋営業所（052-930-6163）まで、事前に電話予約をお願いいたします。





ライティングコア広島

〒730-0811　広島市中区中島町3-25ニッセイ平和公園ビル1F
Tel. (082) 247-6711　　Fax. (082) 249-5472
●営業時間　A.M.10：00～P.M.6：00
●休館日　土曜日、日曜日、祝日、振替休日、年末年始、夏期休暇
●ACCESS　広島バス24号線　平和記念公園前バス停下車
広島電鉄紙屋町経由宇品行き　中電前下車徒歩5分
※駐車場はございません。
主にライティングシミュレーションを主体にしておりますので、弊社、広島営業所（082-247-6711）まで、事前に電話予約をお願いいたします。

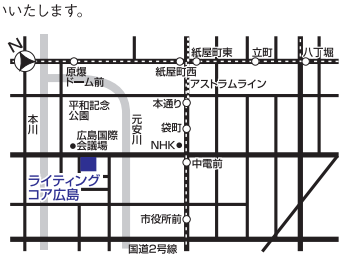



ライティングコア福岡

〒810-0012 福岡市中央区白金2-15-52
Tel. (092) 531-3165　　Fax. (092) 522-7462
●営業時間　A.M.10：00～P.M.5：00
●休館日　土曜日、日曜日、祝日、振替休日、年末年始、夏期休暇
●ACCESS　西鉄大牟田線　薬院駅より徒歩8分
西鉄大牟田線　平尾駅より徒歩6分
※駐車場はございません。　※完全予約制
主にライティングシミュレーションを主体にしておりますので、弊社、福岡ハウジング開発営業部（092-531-3165）まで、事前に電話予約をお願いいたします。

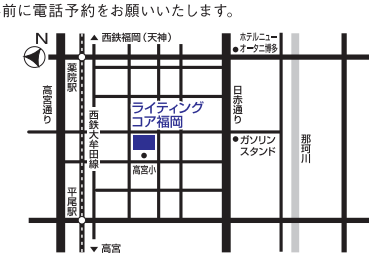

DAIKO 大光電機株式会社

本社／大阪市中央区高麗橋3-2-7 高麗橋ビル 〒541-0043 Tel.(06)6222-6240 Fax.(06)6222-6252

「より品質の高い商品を迅速に納入」をモットーとする大光電機は長年にわたり強力なネットワークづくりを目指してきました。
現在、国内各地に70数ケ所の営業所、配送センターを設置、万全のデリバリー体制を実現しています。

「2017年11月現在」

カタログについてのお問い合わせ、ご相談はもよりの営業所まで

北海道地区

札幌支店／札幌市中央区南4条西13-2-2 〒064-0804
Tel.(011)561-8067 Fax.(011)551-9709

札幌サービスセンター／
Tel.(011)561-8067 Fax.(011)551-9709

札幌商環境営業所／
Tel.(011)561-8067 Fax.(011)551-9709

札幌ハウジング営業所／
Tel.(011)561-8067 Fax.(011)551-9709

札幌営業所／
Tel.(011)561-8067 Fax.(011)551-9709

旭川営業所／
旭川市東6条9-1-15 〒070-0026
Tel.(0166)22-2685 Fax.(0166)23-9691

帯広事務所／
Tel.(011)561-8067 Fax.(011)551-9709

北見事務所／
Tel.(0157)25-8176 Fax.(0157)22-0794

函館事務所／
Tel.(0138)84-6450 Fax.(0138)84-6785

東北地区

仙台支店／仙台市若林区卸町東2-1-22 〒984-0002
Tel.(022)284-5611 Fax.(022)284-5615

仙台サービスセンター／
Tel.(022)284-5611 Fax.(022)284-5615

仙台ハウジング営業所／
Tel.(022)284-5611 Fax.(022)284-5615

仙台営業所／
Tel.(022)284-5611 Fax.(022)284-5615

郡山営業所／
福島県郡山市鶴見坦1-3-7 小沼第4ビル1F 〒963-8861
Tel.(024)925-7705 Fax.(024)925-7707

秋田営業所／秋田市寺内字イサノ131 〒011-0901
Tel.(018)866-2227 Fax.(018)866-2433

青森営業所／青森市浜田字豊田32-2 〒030-0843
Tel.(017)723-5300 Fax.(017)723-5310

盛岡営業所／
岩手県盛岡市みたけ3-2-31 セレクトみたけ1F 〒020-0122
Tel.(019)641-2247 Fax.(019)641-3702

山形事務所／
Tel.(022)284-5611 Fax.(022)284-5615

関東・甲信越・静岡地区

商環境営業部／
東京都墨田区両国4-31-17 〒130-0026
Tel.(03)5600-7796 Fax.(03)5600-7797

営業戦略室／
Tel.(03)5600-7796 Fax.(03)5600-7797

市場開発グループ／
Tel.(03)5600-7793 Fax.(03)5600-7794

開発営業課／
Tel.(03)5600-7796 Fax.(03)5600-7797

営業1課／
Tel.(03)5600-7796 Fax.(03)5600-7797

営業2課／
Tel.(03)5600-7774 Fax.(03)5600-7784

営業3課／
Tel.(03)5600-7773 Fax.(03)5600-7783

営業4課／
Tel.(03)5600-7793 Fax.(03)5600-7794

営業5課／
Tel.(03)5600-7793 Fax.(03)5600-7794

首都圏ハウジング営業部／
東京都墨田区横網1-6-1国際ファッションセンタービル9F 〒130-0015
Tel.(03)5637-1760 Fax.(03)5637-1761

東京プランセンター／
Tel.(03)5637-1760 Fax.(03)5637-1761

東京ハウジング営業所／
Tel.(03)5637-1760 Fax.(03)5637-1761

埼玉ハウジング営業所／
さいたま市北区宮原町3-429-1 第一清水ビル2F 〒331-0812
Tel.(048)652-1015 Fax.(048)652-2558

横浜ハウジング営業所／横浜市港北区新横浜3-2-6
VORT新横浜5F 〒222-0033
Tel.(045)474-1147 Fax.(045)474-1148

千葉ハウジング営業所／千葉市花見川区幕張本郷1-11-9 コスモプラザ3F 〒262-0033
Tel.(043)297-7200 Fax.(043)297-7211

新潟ハウジング営業所／
新潟市中央区南笹口2-8-13 〒950-0912
Tel.(025)249-8061 Fax.(025)249-8066

首都圏営業部／
東京都墨田区横網1-6-1国際ファッションセンタービル9F 〒130-0015
Tel.(03)5637-1762 Fax.(03)5637-1763

東京第1営業所／
Tel.(03)5637-1762 Fax.(03)5637-1763

東京第2営業所／
東京都立川市錦町3-1-4 齋藤ビルディング4F-B 〒190-0022
Tel.(042)523-9531 Fax.(042)523-9572

埼玉営業所／
さいたま市北区宮原町3-429-1 第一清水ビル2F 〒331-0812
Tel.(048)652-1015 Fax.(048)652-2558

横浜営業所／横浜市港北区新横浜3-2-6
VORT新横浜5F 〒222-0033
Tel.(045)474-1147 Fax.(045)474-1148

千葉営業所／
千葉市花見川区幕張本郷1-11-9コスモプラザ3F 〒262-0033
Tel.(043)297-7200 Fax.(043)297-7211

静岡営業所／静岡市駿河区津島町13-3 〒422-8056
Tel.(054)283-1811 Fax.(054)283-1815

山梨事務所／
Tel.(045)474-1147 Fax.(045)474-1148

関東営業部／
茨城営業所／
茨城県土浦市桜町1-15-11 MYビル6F 〒300-0037
Tel.(029)835-2045 Fax.(029)823-0135

宇都宮営業所／
栃木県宇都宮市東宿郷4-2-7 アークビル2F 〒321-0953
Tel.(028)637-1461 Fax.(028)633-7561

高崎営業所／
群馬県高崎市問屋町2-1-2 TWINSOL ZERO2F 〒370-0006
Tel.(027)364-4301 Fax.(027)364-4306

新潟営業所／新潟市中央区南笹口2-8-13 〒950-0912
Tel.(025)249-8061 Fax.(025)249-8066

長野営業所／
長野市東和田857-1 信州名鉄長野ビル3F 〒381-0038
Tel.(026)243-8045 Fax.(026)241-9742

松本事務所／
Tel.(0263)28-1987 Fax.(0263)28-1988

東京CSセンター／
東京都墨田区両国4-31-17 〒130-0026
Tel.(03)5600-7806 Fax.(03)5600-7807

中部地区

名古屋支店／
名古屋市東区泉2-28-23 高岳KANAMEビル1F 〒461-0001
Tel.(052)930-6163 Fax.(052)930-6171

中部サービスセンター／
Tel.(052)930-6163 Fax.(052)930-6171

名古屋ハウジング開発営業課／
Tel.(052)930-6163 Fax.(052)930-6173

名古屋営業所／
Tel.(052)930-6163 Fax.(052)930-6171

北陸営業所／
石川県金沢市駅西本町1-12-43 〒920-0025
Tel.(076)261-2150 Fax.(076)261-2966

浜松事務所／
Tel.(053)476-1915 Fax.(053)476-1918

近畿地区

大阪商環境営業部／
大阪市中央区高麗橋3-2-7 高麗橋ビル 〒541-0043
Tel.(06)6222-6260 Fax.(06)6222-6285

開発1課／
Tel.(06)6222-6260 Fax.(06)6222-6285

開発2課／
Tel.(06)6222-6260 Fax.(06)6222-6285

販売1課／
Tel.(06)6222-6260 Fax.(06)6222-6285

販売2課／
Tel.(06)6222-6260 Fax.(06)6222-6285

関西ハウジング営業部／
大阪市中央区高麗橋3-2-7 高麗橋ビル 〒541-0043
Tel.(06)6222-6275 Fax.(06)6222-6236

大阪支店／
大阪市中央区高麗橋3-2-7 高麗橋ビル 〒541-0043
Tel.(06)6222-2721 Fax.(06)6222-2722

大阪第1営業所／
Tel.(06)6222-2721 Fax.(06)6222-2722

大阪第2営業所／
Tel.(06)6222-2721 Fax.(06)6222-2722

京滋営業所／
京都市南区東九条南河辺町1-1 〒601-8034
Tel.(075)672-5899 Fax.(075)672-6114

兵庫営業所／
兵庫県姫路市東延末1-155 〒670-0965
Tel.(079)240-7470 Fax.(079)240-7475

和歌山事務所／
Tel.(06)6222-2721 Fax.(06)6222-2722

大阪CSセンター／
大阪府東大阪市角田1-6-48 〒578-0912
Tel.(072)962-8437 Fax.(072)962-0004

中国・四国地区

中四国支店／
広島市中区中島町3-25 ニッセイ平和公園ビル8F 〒730-0811
Tel.(082)247-6711 Fax.(082)249-5472

広島営業所／
Tel.(082)247-6711 Fax.(082)249-5472

岡山営業所／岡山市南区新保677-11 〒700-0945
Tel.(086)243-9281 Fax.(086)244-0674

高松営業所／
香川県高松市伏石町2142-5 〒761-8071
Tel.(087)864-5633 Fax.(087)869-0622

山口営業所／山口市吉敷下東1-7-1 〒753-0814
Tel.(083)921-3441 Fax.(083)924-4511

山陰事務所／
Tel.(0858)53-2620 Fax.(0858)53-2620

松山事務所／
Tel.(089)905-7670 Fax.(089)958-1671

九州地区

福岡支店／福岡市中央区白金2-15-52 〒810-0012
Tel.(092)531-3164 Fax.(092)531-1600

福岡サービスセンター／
Tel.(092)531-3164 Fax.(092)531-3168

福岡商環境営業所／
Tel.(092)531-3166 Fax.(092)531-4751

福岡ハウジング開発営業部／
Tel.(092)531-3165 Fax.(092)522-7462

福岡営業所／
Tel.(092)531-3166 Fax.(092)531-0229

熊本営業所／
熊本市中央区新屋敷3-9-26 アクシス新屋敷1F 〒862-0975
Tel.(096)363-1600 Fax.(096)363-1601

鹿児島営業所／
鹿児島市荒田2-60-10 内村第2ビル1F 〒890-0054
Tel.(099)251-0150 Fax.(099)251-0105

北九州営業所／
福岡県北九州市小倉北区浅野1-8-4 武田ビル4F 〒802-0001
Tel.(093)533-5701 Fax.(093)533-5705

長崎事務所／
Tel.(092)531-3166 Fax.(092)531-3168

大分事務所／
Tel.(092)531-3166 Fax.(092)531-0229

宮崎事務所／
Tel.(099)251-0150 Fax.(099)251-0105

沖縄事務所／
Tel.(092)531-3166 Fax.(092)531-3168

リビング営業部／
大阪府東大阪市箕輪3-6-61 〒578-0914
Tel.(072)965-3549 Fax.(072)965-6910

東京リビング営業課／
東京都墨田区横網1-6-1国際ファッションセンタービル9F 〒130-0015
Tel.(03)5637-1760 Fax.(03)5637-1761

ショールーム

ライティングコア札幌／
札幌市中央区南2条西8-2-2(狸小路8丁目) 〒060-0062
Tel.(011)271-0136 Fax.(011)281-1459

ライティングコア仙台／
仙台市若林区卸町東2-1-22 〒984-0002
Tel.(022)284-5611 Fax.(022)284-5615

ライティングコア東京／
東京都墨田区両国4-31-17 〒130-0026
Tel.(03)5600-7780 Fax.(03)5600-7790

ライティングコア名古屋／
名古屋市東区泉2-28-23 高岳KANAMEビル1F 〒461-0001
Tel.(052)930-6163 Fax.(052)930-6171

ライティングコア大阪／
大阪市中央区高麗橋3-2-7 高麗橋ビル1F 〒541-0043
Tel.(06)6222-6224 Fax.(06)6222-6229

ライティングコア広島／
広島市中区中島町3-25 ニッセイ平和公園ビル1F 〒730-0811
Tel.(082)247-6711 Fax.(082)249-5472

ライティングコア福岡／
福岡市中央区白金2-15-52 〒810-0012
Tel.(092)531-3165 Fax.(092)522-7462

tact Lighting Design Office

札幌TACT／札幌市中央区南4条西13-2-2 〒064-0804
Tel.(011)561-8067 Fax.(011)551-9709

仙台TACT／仙台市若林区卸町東2-1-22 〒984-0002
Tel.(022)284-5611 Fax.(022)284-5615

TACT東京／東京都墨田区両国4-31-17 〒130-0026
Tel.(03)5600-7775 Fax.(03)5600-7785

名古屋TACT／
名古屋市東区泉2-28-23 高岳KANAMEビル3F 〒461-0001
Tel.(052)930-6167 Fax.(052)930-6173

TACT大阪／
大阪市中央区高麗橋3-2-7 高麗橋ビル 〒541-0043
Tel.(06)6222-6290 Fax.(06)6222-6292

広島TACT／
広島市中区中島町3-25 ニッセイ平和公園ビル8F 〒730-0811
Tel.(082)247-6711 Fax.(082)249-5472

福岡TACT／福岡市中央区白金2-15-52 〒810-0012
Tel.(092)531-3165 Fax.(092)522-7462

PLCT Product Design Office

PLCT／大阪府東大阪市角田1-6-48 〒578-0912
Tel.(072)962-8418 Fax.(072)962-8425

生産・流通

本社工場／大阪市東成区玉津3-13-8 〒537-0023
Tel.(06)6972-4881 Fax.(06)6972-2954

DAIKO中央商品センター／
大阪府東大阪市箕輪3-6-61 〒578-0914
Tel.(072)965-3456 Fax.(072)965-3460

江別配送センター／
北海道江別市工栄町20-14 〒067-0051
Tel.(011)382-6133 Fax.(011)382-6105

関東商品センター／
埼玉県加須市豊野台1-471-5 〒349-1148
Tel.(0480)72-8070 Fax.(0480)72-8074

定期点検は下記のメンテナンスサービス専門会社へご依頼ください。

ダイコーエンジニアリング株式会社

本社／大阪府東大阪市角田1-6-48 〒578-0912
Tel.(072)965-7870 Fax.(072)965-7878

北海道地区／札幌市中央区南4条西13-2-2 〒064-0804
Tel.(011)561-8152 Fax.(011)551-9709

東京地区／東京都墨田区両国4-31-17 〒130-0026
Tel.(03)5600-3445 Fax.(03)5600-3446

埼玉地区／
さいたま市北区宮原町3-429-1 第一清水ビル2F 〒331-0812
Tel.(048)654-0261 Fax.(048)652-2558

横浜地区／
横浜市港北区新横浜3-2-6 VORT新横浜5F 〒222-0033
Tel.(045)474-1215 Fax.(045)474-1148

中部地区／
名古屋市東区泉2-28-23 高岳KANAMEビル1F 〒461-0001
Tel.(052)930-6169 Fax.(052)930-6171

関西地区／大阪府東大阪市角田1-6-48 〒578-0912
Tel.(072)965-7870 Fax.(072)965-7878

中国・四国地区／
広島市中区中島町3-25 ニッセイ平和公園ビル8F 〒730-0811
Tel.(082)246-2162 Fax.(082)249-3714

九州地区／福岡市中央区白金2-15-52 〒810-0012
Tel.(092)531-4744 Fax.(092)531-1600

※事業所名称・住所・電話番号など変更する場合があります。あらかじめご了承ください。

LZ 2017-2018 2017年11月発行

Copyright © 2017 by DAIKO ELECTRIC CO., LTD.

●掲載の全商品には、消費税が含まれておりません。

■照明器具の商品機能、性能に関するお問い合わせは、下記までお電話ください。

ナビダイヤル(全国共通) 0570-003-937

受付時間:月曜日～金曜日 9:00～17:00
(土・日・祝・祭日、夏季、年末年始休業日を除く)